

# ANEXO III: DOCUMENTACIÓN GRÁFICA

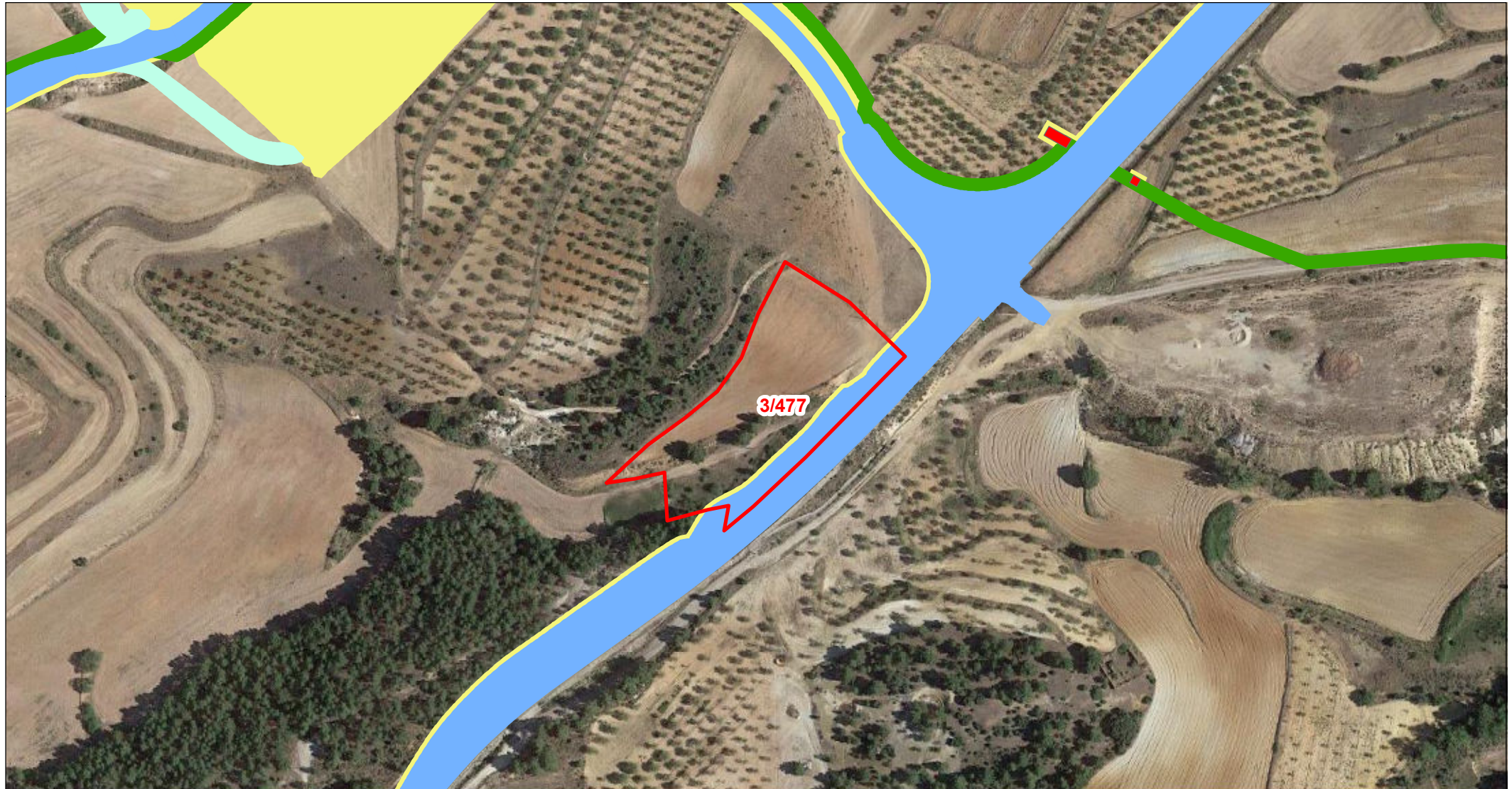

Departamento de Terrenos

## DATOS DE LA PARCELA:

REF. CATASTRAL: 44121A00300477  
POLÍGONO: 003  
PARCELA: 00477  
MUNICIPIO: Gargallo

- PARCELA AFECTADA
- CIMENTACIÓN DE AEROGENERADOR
- VUELO DE AEROGENERADOR
- PLATAFORMAS DEFINITIVAS
- PLATAFORMAS TEMPORALES
- VIALES DEFINITIVOS
- VIALES TEMPORALES
- SERVIDUMBRE ZANJAS DE M.T.
- ZONAS DE OCUPACIÓN TEMPORAL
- TORRE DE PARQUE
- CENTRO DE SECCIONAMIENTO

Escala: 1:2.500



ORIGINAL: DIN A4

FECHA: 08/04/2024  
AUTOR: Dpto. Terrenos  
Nº PLANO: Plano 123 de 205  
FUENTE DE INFORMACIÓN: Dirección General de Catastro "Secretaría de Estado de Hacienda"

PROYECTO: Parque Eólico TOSQUILLA