

ANEXO III: DOCUMENTACIÓN GRÁFICA

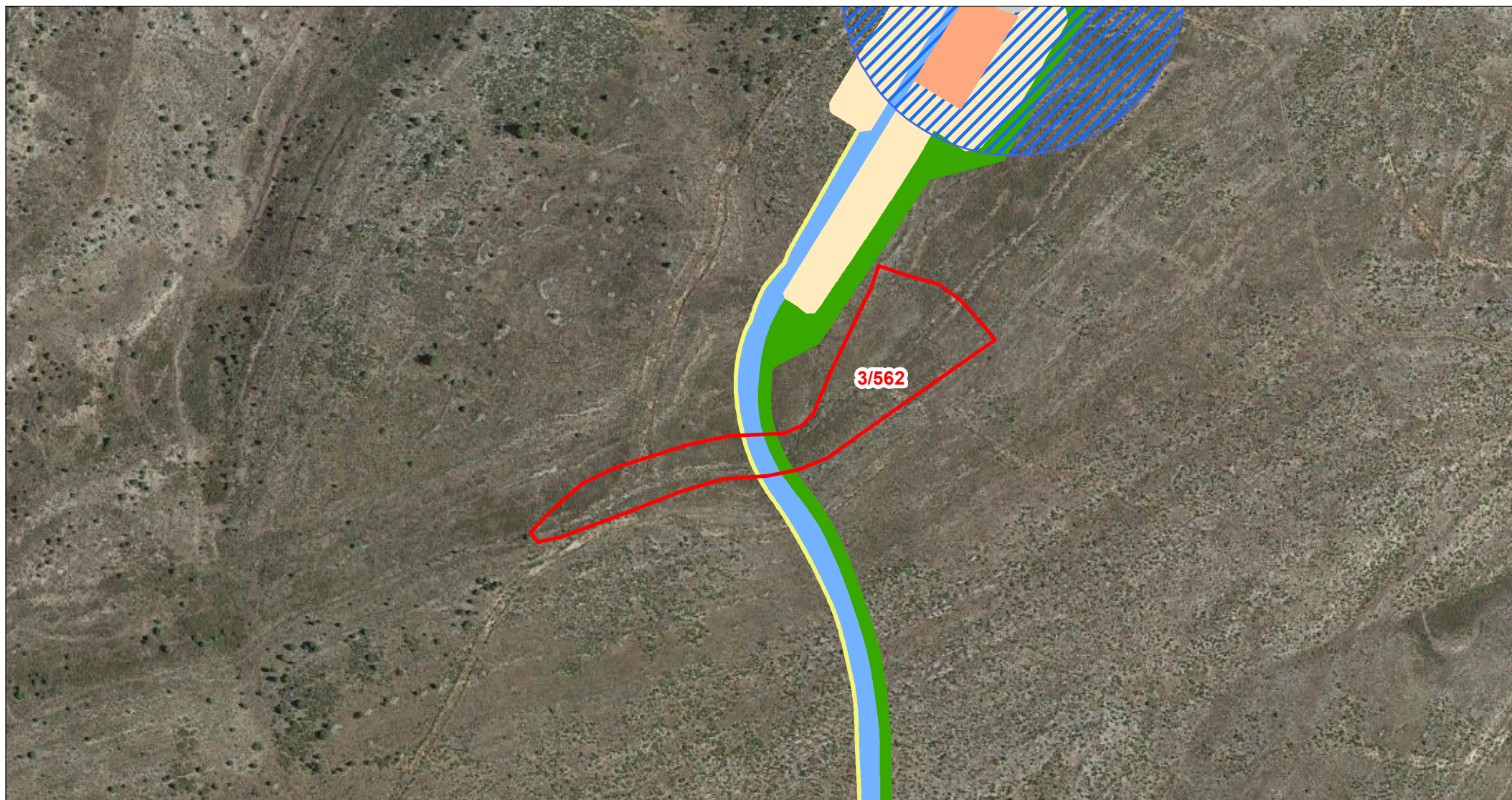

Departamento de Terrenos

DATOS DE LA PARCELA:

REF. CATASTRAL: 44121A00300562
 POLÍGONO: 003
 PARCELA: 00562
 MUNICIPIO: Gargallo

- | | |
|------------------------------|-----------------------------|
| PARCELA AFECTADA | VIALES DEFINITIVOS |
| CIMENTACIÓN DE AEROGENERADOR | VIALES TEMPORALES |
| VUELO DE AEROGENERADOR | SERVIDUMBRE ZANJAS DE M.T. |
| PLATAFORMAS DEFINITIVAS | ZONAS DE OCUPACIÓN TEMPORAL |
| PLATAFORMAS TEMPORALES | TORRE DE PARQUE |
| | CENTRO DE SECCIONAMIENTO |

Escala: 1:2.500



ORIGINAL: DIN A4

FECHA: 08/04/2024

AUTOR: Dpto. Terrenos

Nº PLANO: Plano 146 de 205

FUENTE DE INFORMACIÓN: Dirección General de Catastro
 "Secretaría de Estado de Hacienda"

PROYECTO: Parque Eólico TOSQUILLA