

# ANEXO III: DOCUMENTACIÓN GRÁFICA

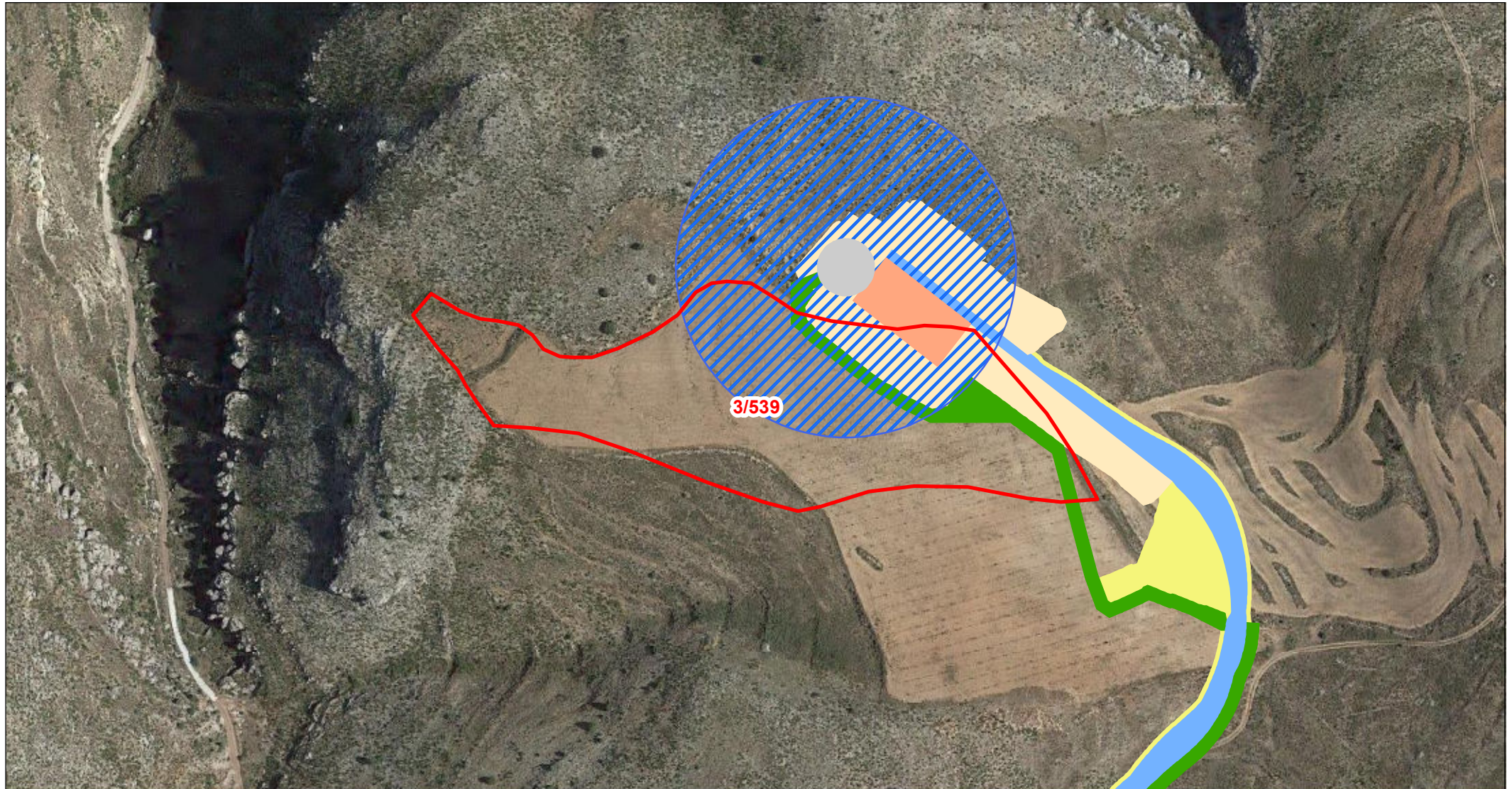

Departamento de Terrenos

## DATOS DE LA PARCELA:

REF. CATASTRAL: 44121A00300539  
POLÍGONO: 003  
PARCELA: 00539  
MUNICIPIO: Gargallo

- |  |                              |  |                             |
|--|------------------------------|--|-----------------------------|
|  | PARCELA AFECTADA             |  | VIALES DEFINITIVOS          |
|  | CIMENTACIÓN DE AEROGENERADOR |  | VIALES TEMPORALES           |
|  | VUELO DE AEROGENERADOR       |  | SERVIDUMBRE ZANJAS DE M.T.  |
|  | PLATAFORMAS DEFINITIVAS      |  | ZONAS DE OCUPACIÓN TEMPORAL |
|  | PLATAFORMAS TEMPORALES       |  | TORRE DE PARQUE             |
|  |                              |  | CENTRO DE SECCIONAMIENTO    |

Escala: 1:2.500



ORIGINAL: DIN A4

**FECHA:** 08/04/2024  
**AUTOR:** Dpto. Terrenos  
**Nº PLANO:** Plano 139 de 205  
**FUENTE DE INFORMACIÓN:** Dirección General de Catastro  
"Secretaría de Estado de Hacienda"

**PROYECTO:** Parque Eólico TOSQUILLA