

ANEXO III: DOCUMENTACIÓN GRÁFICA

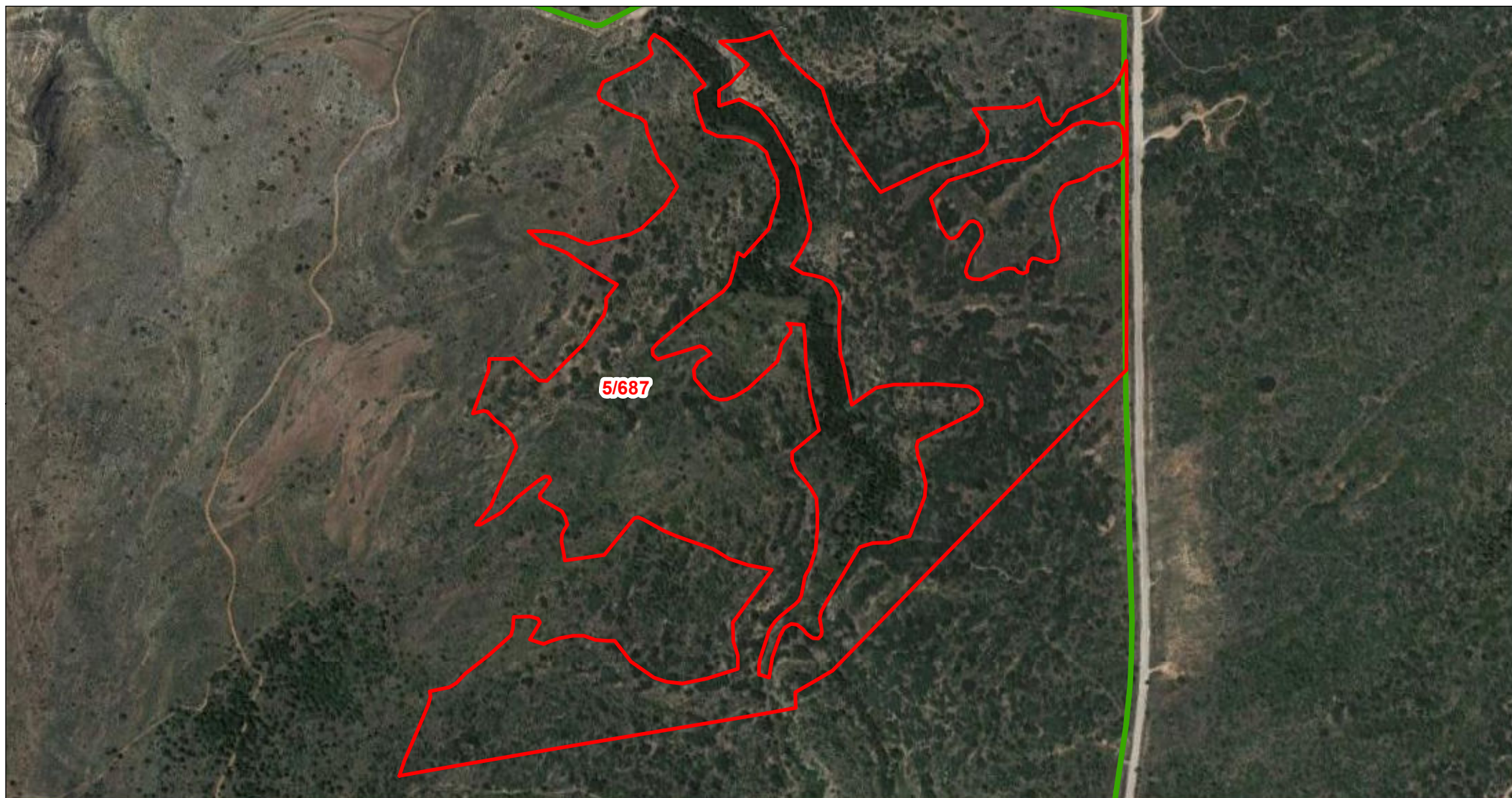

Departamento de Terrenos

DATOS DE LA PARCELA:

REF. CATASTRAL: 44121A00500687
POLÍGONO: 005
PARCELA: 00687
MUNICIPIO: Gargallo

- | | |
|--|---|
| □ PARCELA AFECTADA | ■ VIALES DEFINITIVOS |
| ■ CIMENTACIÓN DE AEROGENERADOR | ■ VIALES TEMPORALES |
| ▢ VUELO DE AEROGENERADOR | ■ SERVIDUMBRE ZANJAS DE M.T. |
| ■ PLATAFORMAS DEFINITIVAS | ■ ZONAS DE OCUPACIÓN TEMPORAL |
| ■ PLATAFORMAS TEMPORALES | ■ TORRE DE PARQUE |
| | ■ CENTRO DE SECCIONAMIENTO |

Escala: 1:7.000



ORIGINAL: DIN A4

FECHA: 08/04/2024
AUTOR: Dpto. Terrenos
Nº PLANO: Plano 199 de 205

FUENTE DE INFORMACIÓN: Dirección General de Catastro
"Secretaría de Estado de Hacienda"

PROYECTO: Parque Eólico TOSQUILLA