

ANEXO III: DOCUMENTACIÓN GRÁFICA

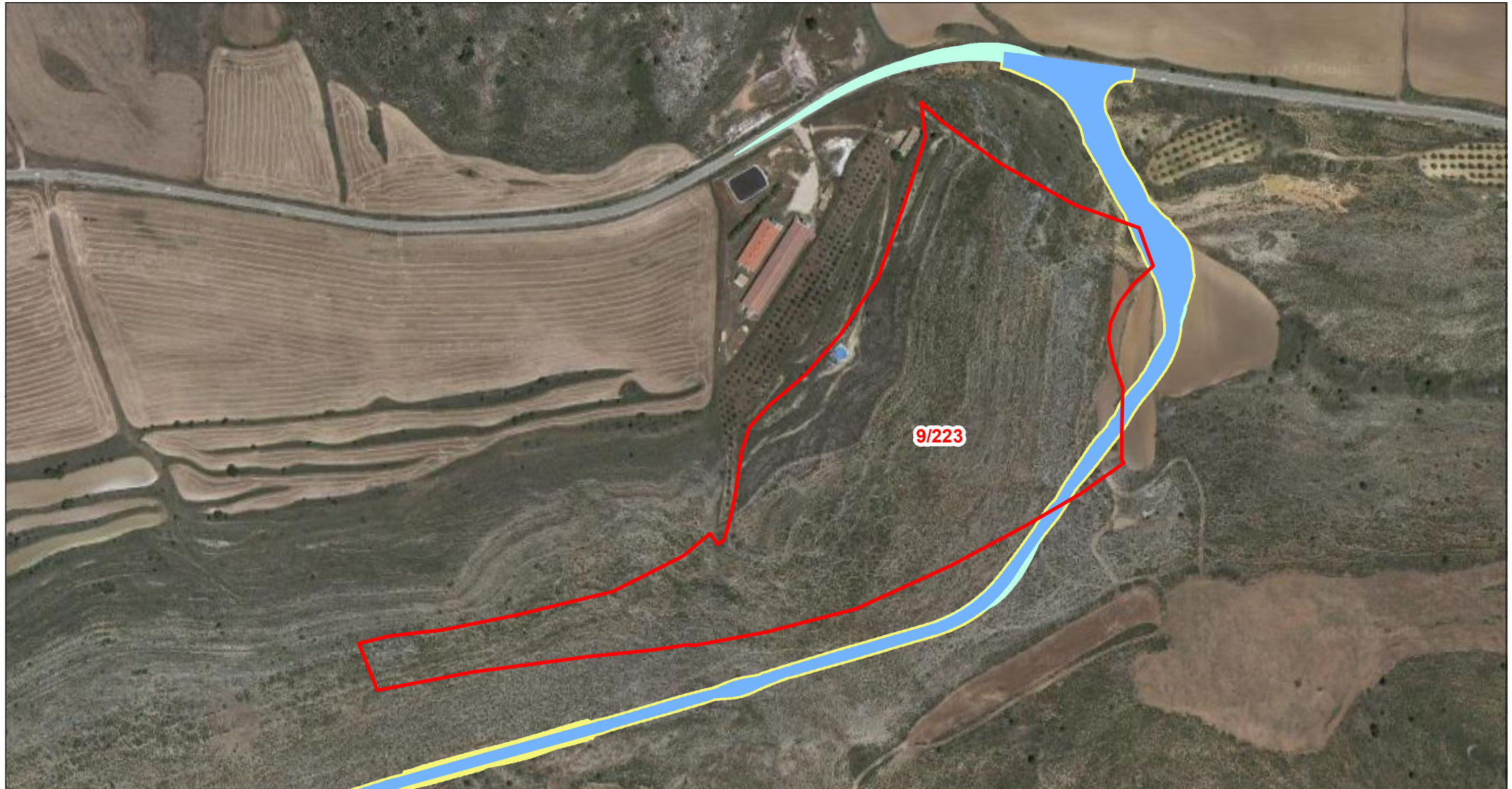

Departamento de Terrenos

DATOS DE LA PARCELA:

REF. CATASTRAL: 44159A00900223
POLÍGONO: 009
PARCELA: 00223
MUNICIPIO: Molinos

- | | |
|---|---|
| □ PARCELA AFECTADA | — VIALES DEFINITIVOS |
| ■ CIMENTACIÓN DE AEROGENERADOR | — VIALES TEMPORALES |
| ▤ VUELO DE AEROGENERADOR | ■ SERVIDUMBRE ZANJAS DE M.T. |
| ■ PLATAFORMAS DEFINITIVAS | — ZONAS DE OCUPACIÓN TEMPORAL |
| ■ PLATAFORMAS TEMPORALES | ■ TORRE DE PARQUE |
| | ■ CENTRO DE SECCIONAMIENTO |

Escala: 1:4.000



ORIGINAL: DIN A4

FECHA: 14/03/2024
AUTOR: Dpto. Terrenos
Nº PLANO: Plano 137 de 162
FUENTE DE INFORMACIÓN: Dirección General de Catastro
"Secretaría de Estado de Hacienda"

PROYECTO: Parque Eólico - GUADALOPILLO I