

# ANEXO III: DOCUMENTACIÓN GRÁFICA

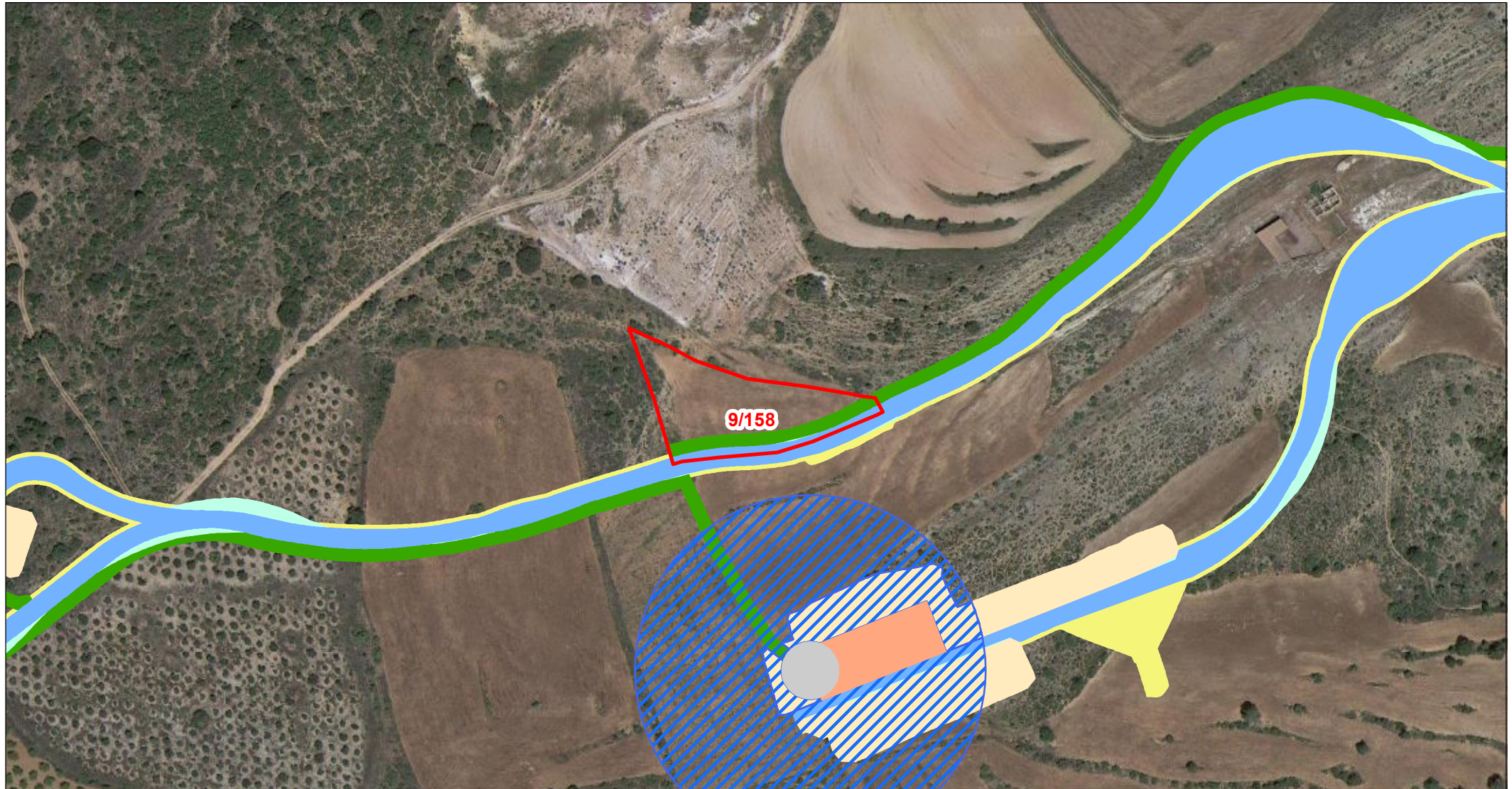

Departamento de Terrenos

## DATOS DE LA PARCELA:

REF. CATASTRAL: 44159A00900158  
POLÍGONO: 009  
PARCELA: 00158  
MUNICIPIO: Molinos

- |  |                              |  |                             |
|--|------------------------------|--|-----------------------------|
|  | PARCELA AFECTADA             |  | VIALES DEFINITIVOS          |
|  | CIMENTACIÓN DE AEROGENERADOR |  | VIALES TEMPORALES           |
|  | VUELO DE AEROGENERADOR       |  | SERVIDUMBRE ZANJAS DE M.T.  |
|  | PLATAFORMAS DEFINITIVAS      |  | ZONAS DE OCUPACIÓN TEMPORAL |
|  | PLATAFORMAS TEMPORALES       |  | TORRE DE PARQUE             |
|  |                              |  | CENTRO DE SECCIONAMIENTO    |

Escala: 1:2.500



ORIGINAL: DIN A4

FECHA: 14/03/2024  
AUTOR: Dpto. Terrenos  
Nº PLANO: Plano 120 de 162  
FUENTE DE INFORMACIÓN: Dirección General de Catastro "Secretaría de Estado de Hacienda"

PROYECTO: Parque Eólico - GUADALOPILLO I