

# ANEXO III: DOCUMENTACIÓN GRÁFICA

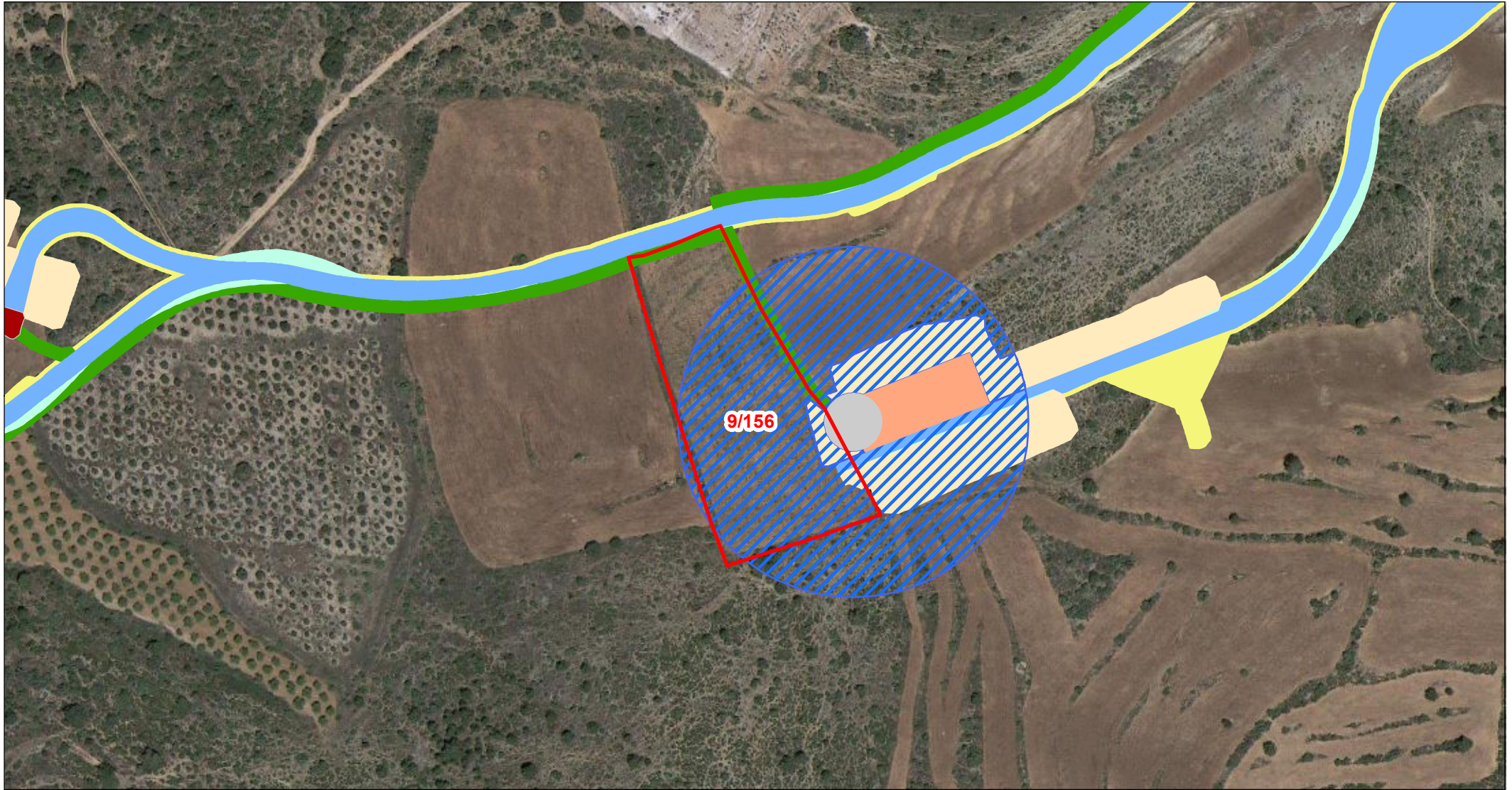

Departamento de Terrenos

## DATOS DE LA PARCELA:

REF. CATASTRAL: 44159A00900156  
POLÍGONO: 009  
PARCELA: 00156  
MUNICIPIO: Molinos

- ▮ PARCELA AFECTADA
- CIMENTACIÓN DE AEROGENERADOR
- VUELO DE AEROGENERADOR
- PLATAFORMAS DEFINITIVAS
- PLATAFORMAS TEMPORALES

- VIALES DEFINITIVOS
- VIALES TEMPORALES
- SERVIDUMBRE ZANJAS DE M.T.
- ZONAS DE OCUPACIÓN TEMPORAL
- TORRE DE PARQUE
- CENTRO DE SECCIONAMIENTO

Escala: 1:2.500



ORIGINAL: DIN A4

**FECHA:** 14/03/2024  
**AUTOR:** Dpto. Terrenos  
**Nº PLANO:** Plano 118 de 162  
**FUENTE DE INFORMACIÓN:** Dirección General de Catastro  
"Secretaría de Estado de Hacienda"

**PROYECTO:** Parque Eólico - GUADALOPILLO I