

# ANEXO III: DOCUMENTACIÓN GRÁFICA

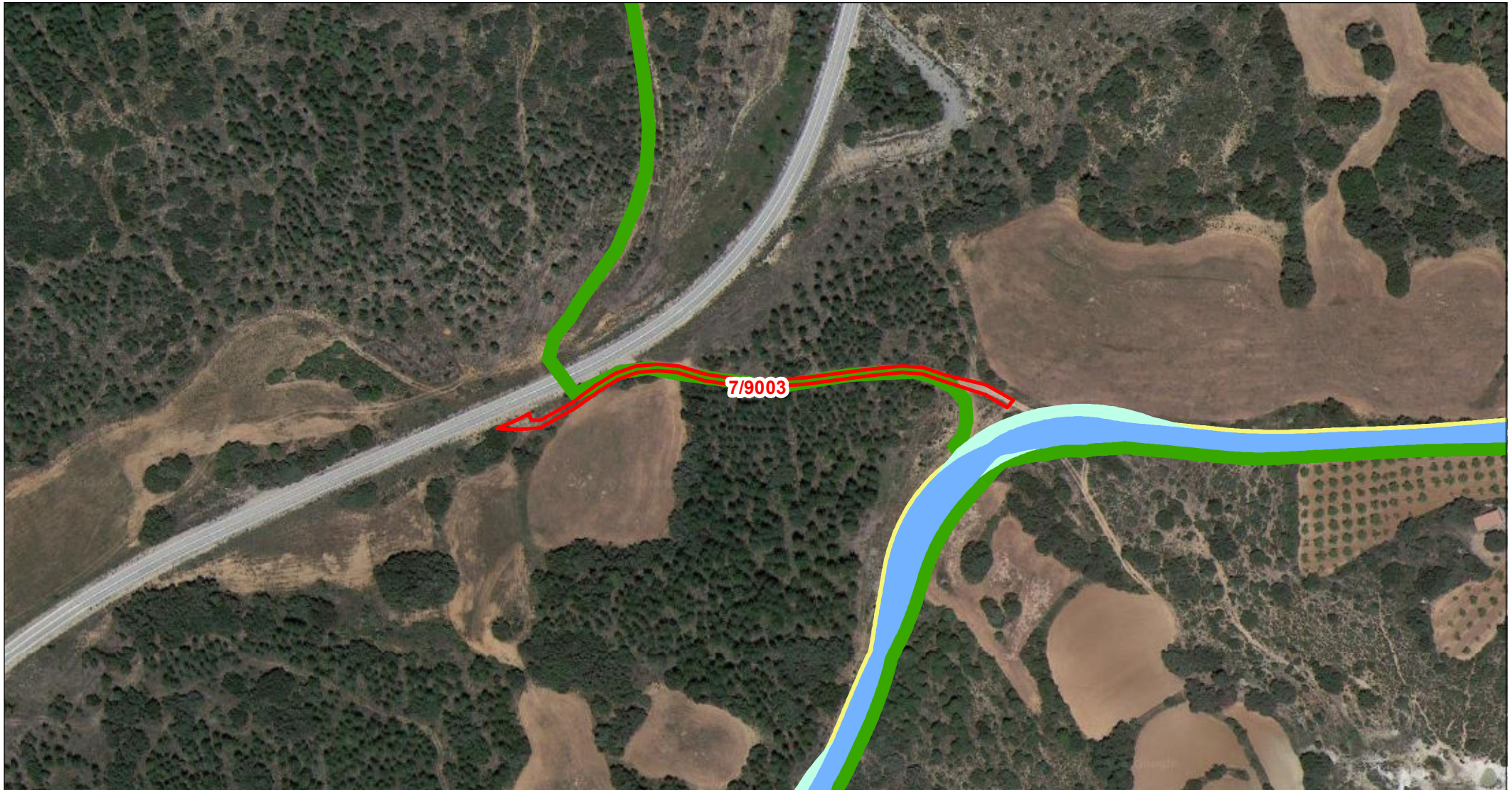

Departamento de Terrenos

## DATOS DE LA PARCELA:

REF. CATASTRAL: 44121A00709003  
POLÍGONO: 007  
PARCELA: 09003  
MUNICIPIO: Gargallo

- PARCELA AFECTADA
- CIMENTACIÓN DE AEROGENERADOR
- VUELO DE AEROGENERADOR
- PLATAFORMAS DEFINITIVAS
- PLATAFORMAS TEMPORALES
- VIALES DEFINITIVOS
- VIALES TEMPORALES
- SERVIDUMBRE ZANJAS DE M.T.
- ZONAS DE OCUPACIÓN TEMPORAL
- TORRE DE PARQUE
- CENTRO DE SECCIONAMIENTO

Escala: 1:2.500



ORIGINAL: DIN A4

FECHA: 14/03/2024

AUTOR: Dpto. Terrenos

Nº PLANO: Plano 106 de 162

FUENTE DE INFORMACIÓN: Dirección General de Catastro  
"Secretaría de Estado de Hacienda"

PROYECTO: Parque Eólico - GUADALOPILLO I