

ANEXO III: DOCUMENTACIÓN GRÁFICA

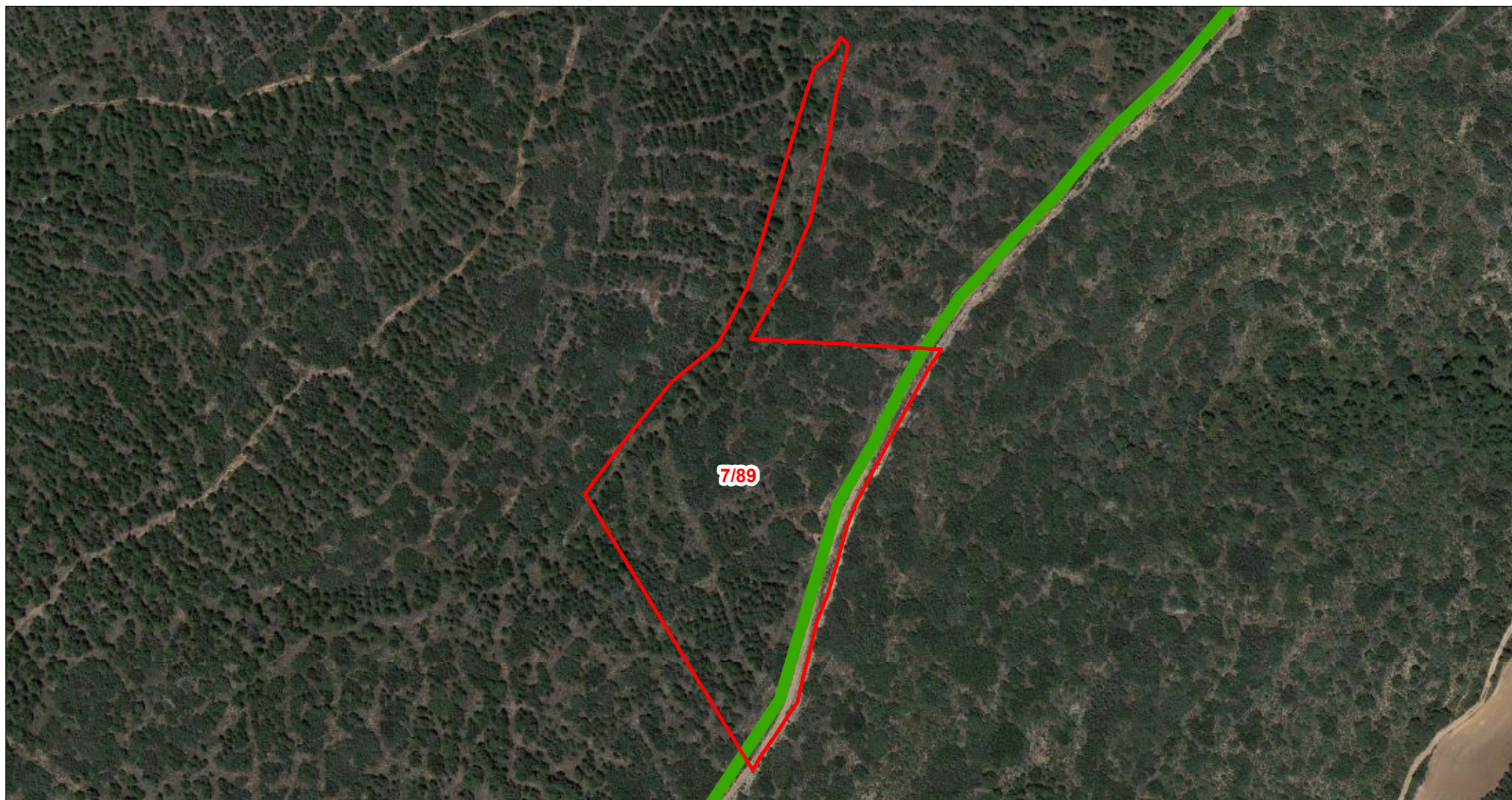

Departamento de Terrenos

DATOS DE LA PARCELA:

REF. CATASTRAL: 44121A00700089
POLÍGONO: 007
PARCELA: 00089
MUNICIPIO: Gargallo

- | | | | |
|--|------------------------------|--|-----------------------------|
| | PARCELA AFECTADA | | VIALES DEFINITIVOS |
| | CIMENTACIÓN DE AEROGENERADOR | | VIALES TEMPORALES |
| | VUELO DE AEROGENERADOR | | SERVIDUMBRE ZANJAS DE M.T. |
| | PLATAFORMAS DEFINITIVAS | | ZONAS DE OCUPACIÓN TEMPORAL |
| | PLATAFORMAS TEMPORALES | | TORRE DE PARQUE |
| | | | CENTRO DE SECCIONAMIENTO |

Escala: 1:3.000



ORIGINAL: DIN A4

FECHA: 14/03/2024

AUTOR: Dpto. Terrenos

Nº PLANO: Plano 96 de 162

FUENTE DE INFORMACIÓN: Dirección General de Catastro
"Secretaría de Estado de Hacienda"

PROYECTO: Parque Eólico - GUADALOPILLO I