

# ANEXO III: DOCUMENTACIÓN GRÁFICA

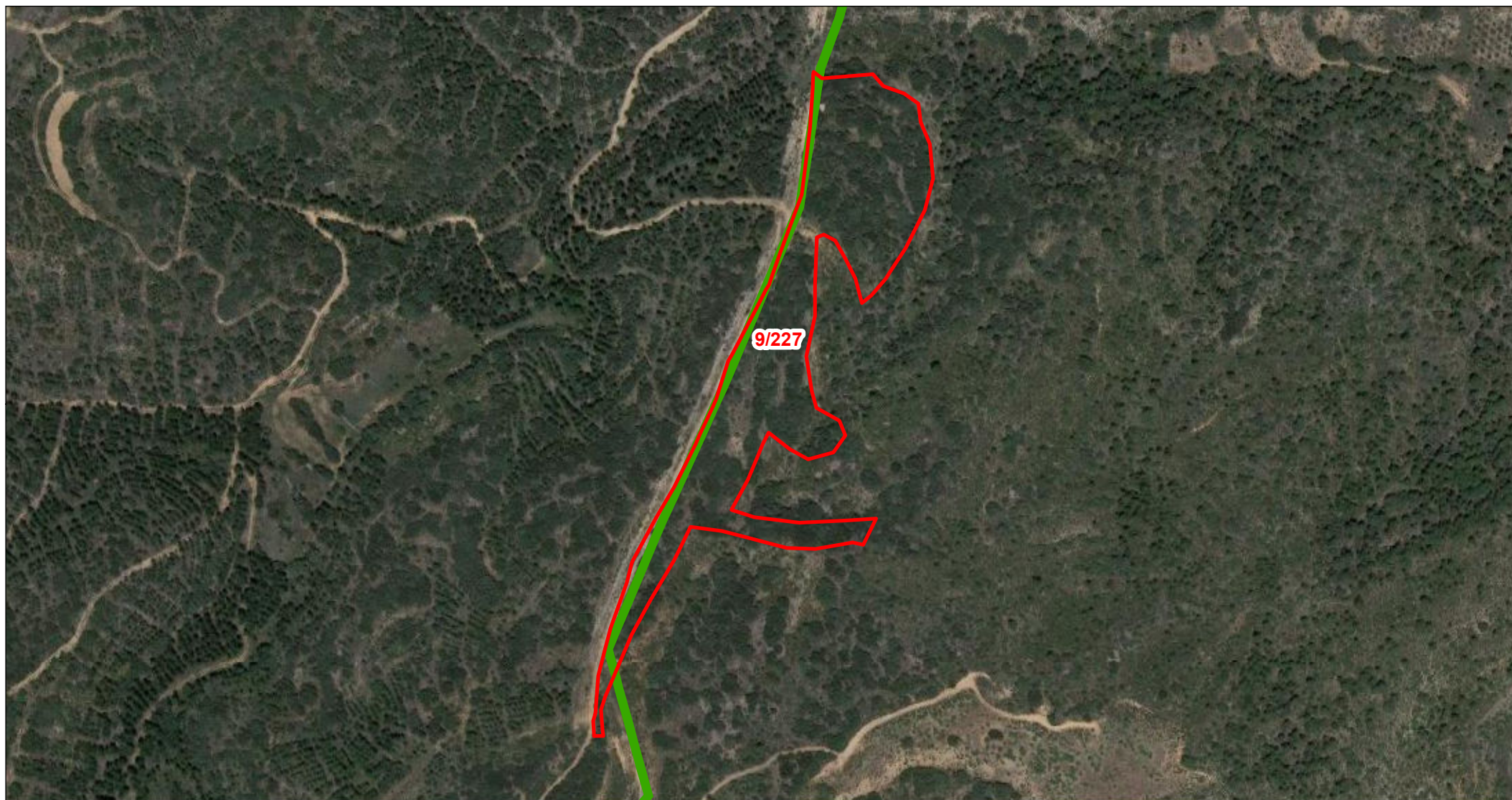

Departamento de Terrenos

## DATOS DE LA PARCELA:

REF. CATASTRAL: 44159A00900227  
POLÍGONO: 009  
PARCELA: 00227  
MUNICIPIO: Molinos

- |                              |                             |
|------------------------------|-----------------------------|
| PARCELA AFECTADA             | VIALES DEFINITIVOS          |
| CIMENTACIÓN DE AEROGENERADOR | VIALES TEMPORALES           |
| VUELO DE AEROGENERADOR       | SERVIDUMBRE ZANJAS DE M.T.  |
| PLATAFORMAS DEFINITIVAS      | ZONAS DE OCUPACIÓN TEMPORAL |
| PLATAFORMAS TEMPORALES       | TORRE DE PARQUE             |
|                              | CENTRO DE SECCIONAMIENTO    |

Escala: 1:4.000



ORIGINAL: DIN A4

FECHA: 14/03/2024

AUTOR: Dpto. Terrenos

Nº PLANO: Plano 141 de 162

FUENTE DE INFORMACIÓN: Dirección General de Catastro  
"Secretaría de Estado de Hacienda"

PROYECTO: Parque Eólico - GUADALOPILLO I