

ANEXO III: DOCUMENTACIÓN GRÁFICA

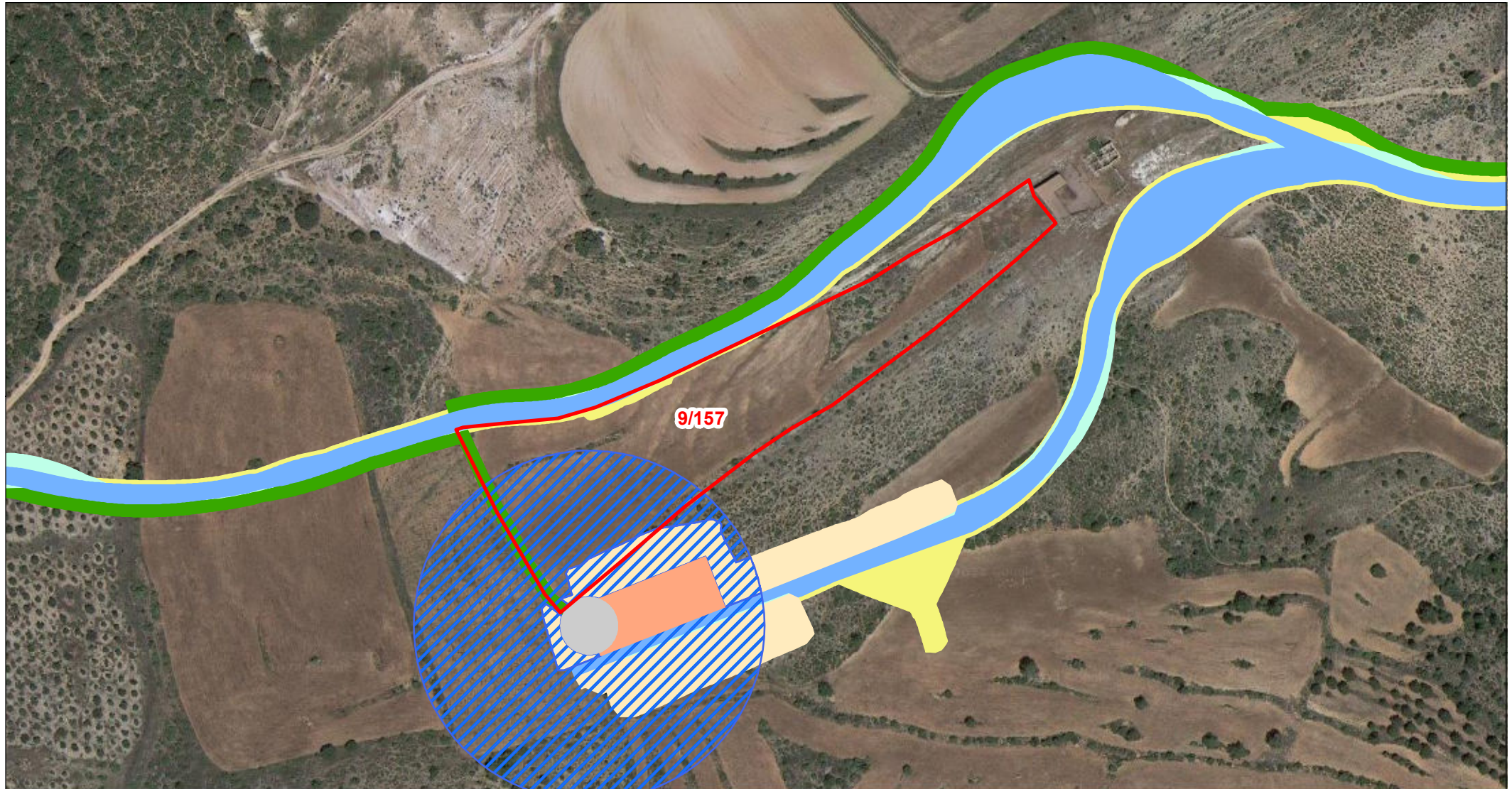

Departamento de Terrenos

DATOS DE LA PARCELA:

REF. CATASTRAL: 44159A00900157
 POLÍGONO: 009
 PARCELA: 00157
 MUNICIPIO: Molinos

- | | |
|---|--|
| PARCELA AFECTADA | VIALES DEFINITIVOS |
| CIMENTACIÓN DE AEROGENERADOR | VIALES TEMPORALES |
| VUELO DE AEROGENERADOR | SERVIDUMBRE ZANJAS DE M.T. |
| PLATAFORMAS DEFINITIVAS | ZONAS DE OCUPACIÓN TEMPORAL |
| PLATAFORMAS TEMPORALES | TORRE DE PARQUE |
| | CENTRO DE SECCIONAMIENTO |

Escala: 1:2.500



ORIGINAL: DIN A4

FECHA: 14/03/2024
AUTOR: Dpto. Terrenos
Nº PLANO: Plano 119 de 162
FUENTE DE INFORMACIÓN: Dirección General de Catastro
 "Secretaría de Estado de Hacienda"

PROYECTO: Parque Eólico - GUADALOPILLO I