

ANEXO III: DOCUMENTACIÓN GRÁFICA

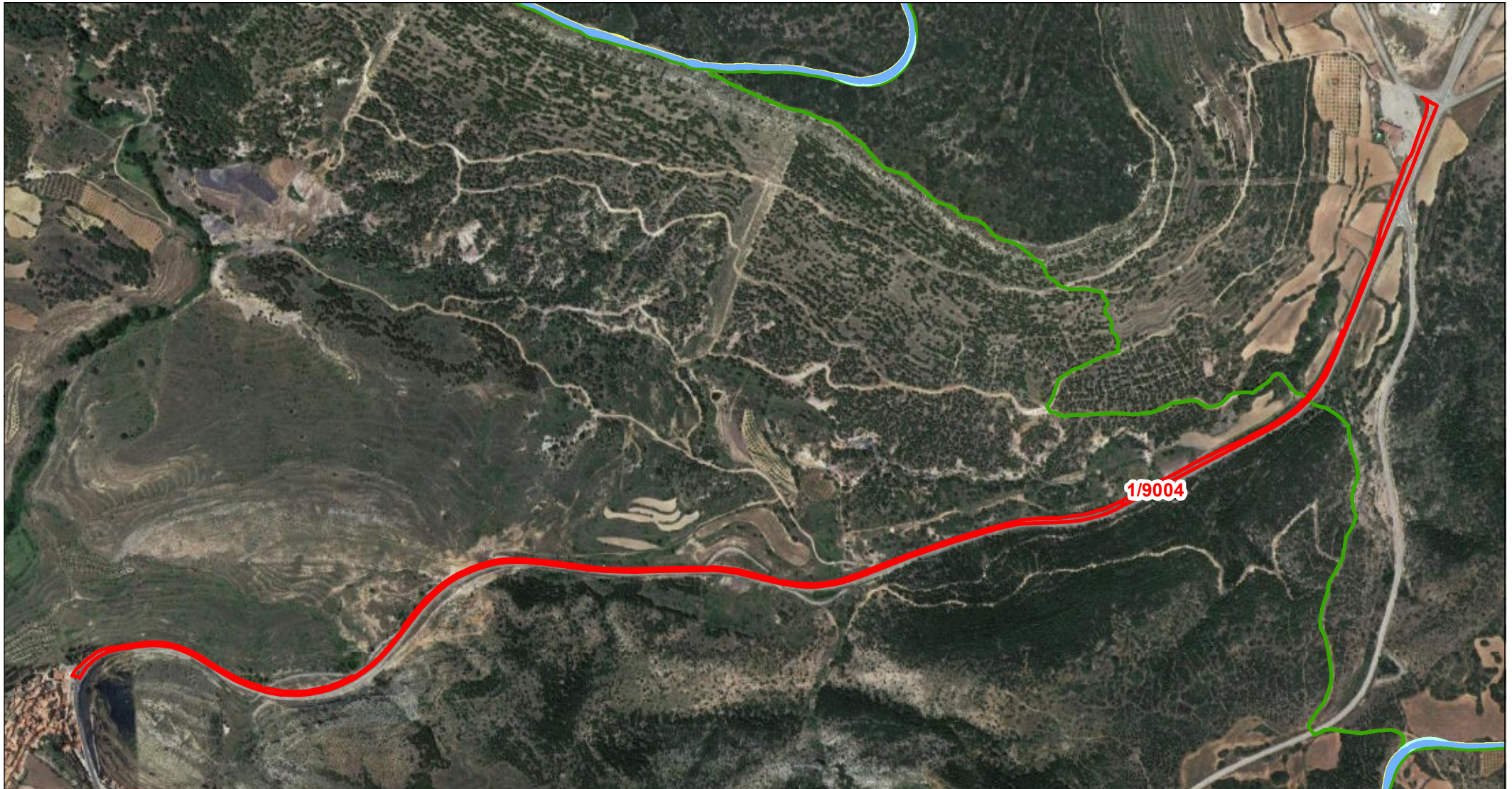

Departamento de Terrenos

DATOS DE LA PARCELA:

REF. CATASTRAL: 44121A00109004
POLÍGONO: 001
PARCELA: 09004
MUNICIPIO: Gargallo

- | | |
|---|---|
| □ PARCELA AFECTADA | — VIALES DEFINITIVOS |
| □ CIMENTACIÓN DE AEROGENERADOR | — VIALES TEMPORALES |
| □ VUELO DE AEROGENERADOR | — SERVIDUMBRE ZANJAS DE M.T. |
| □ PLATAFORMAS DEFINITIVAS | — ZONAS DE OCUPACIÓN TEMPORAL |
| □ PLATAFORMAS TEMPORALES | ■ TORRE DE PARQUE |
| | ■ CENTRO DE SECCIONAMIENTO |

Escala: 1:11.000



ORIGINAL: DIN A4

FECHA: 14/03/2024

AUTOR: Dpto. Terrenos

Nº PLANO: Plano 82 de 162

FUENTE DE INFORMACIÓN: Dirección General de Catastro
"Secretaría de Estado de Hacienda"

PROYECTO: Parque Eólico - GUADALOPILLO I