

ANEXO III: DOCUMENTACIÓN GRÁFICA

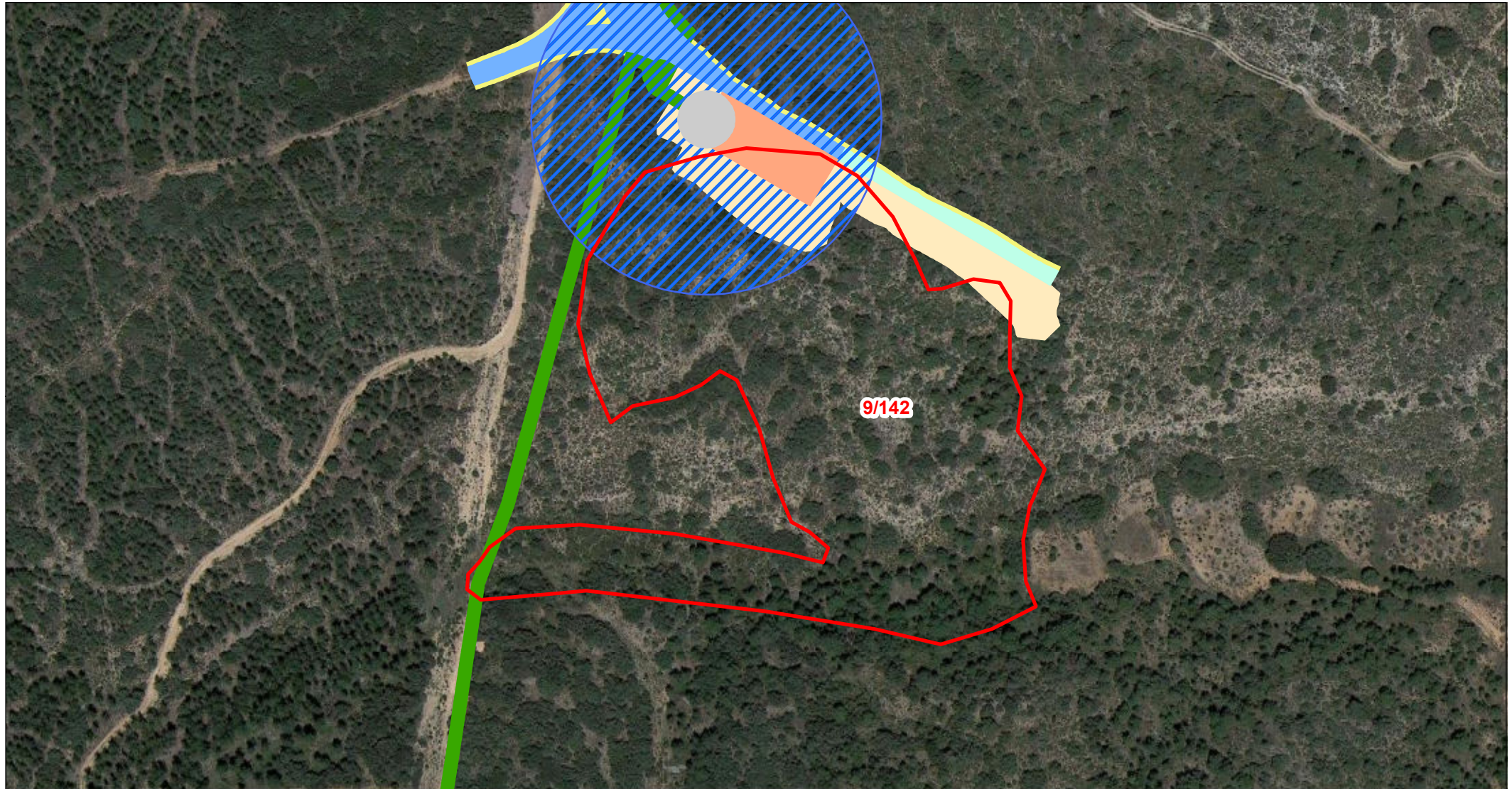

Departamento de Terrenos

DATOS DE LA PARCELA:

REF. CATASTRAL: 44159A00900142
POLÍGONO: 009
PARCELA: 00142
MUNICIPIO: Molinos

- | | |
|---|--|
| □ PARCELA AFECTADA | □ VIALES DEFINITIVOS |
| □ CIMENTACIÓN DE AEROGENERADOR | □ VIALES TEMPORALES |
| □ VUELO DE AEROGENERADOR | □ SERVIDUMBRE ZANJAS DE M.T. |
| □ PLATAFORMAS DEFINITIVAS | □ ZONAS DE OCUPACIÓN TEMPORAL |
| □ PLATAFORMAS TEMPORALES | ■ TORRE DE PARQUE |
| | □ CENTRO DE SECCIONAMIENTO |

Escala: 1:2.500



ORIGINAL: DIN A4

FECHA: 14/03/2024

AUTOR: Dpto. Terrenos

Nº PLANO: Plano 111 de 162

FUENTE DE INFORMACIÓN: Dirección General de Catastro
"Secretaría de Estado de Hacienda"

PROYECTO: Parque Eólico - GUADALOPILLO I