

# ANEXO III: DOCUMENTACIÓN GRÁFICA

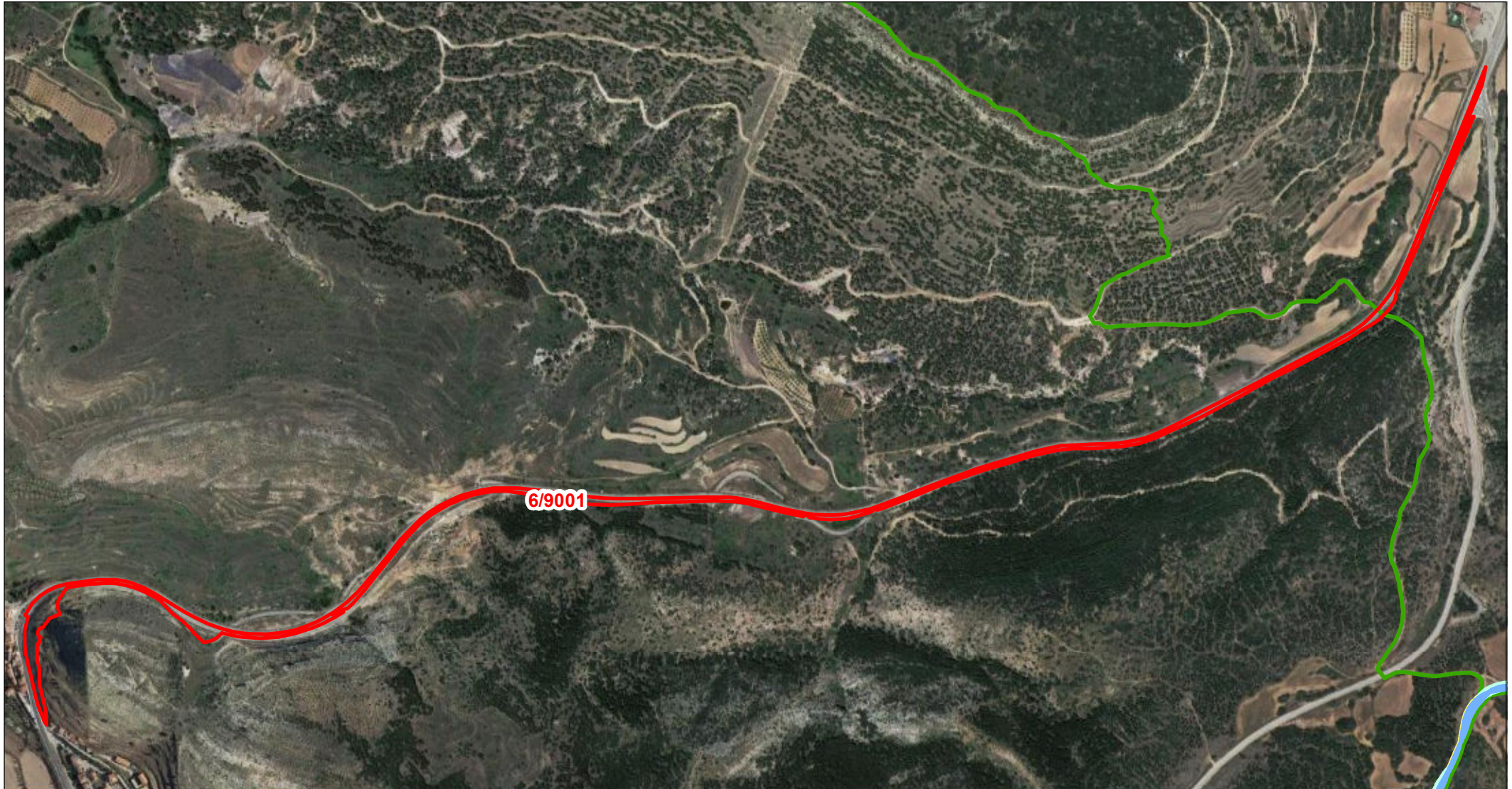

Departamento de Terrenos

## DATOS DE LA PARCELA:

REF. CATASTRAL: 44121A00609001  
POLÍGONO: 006  
PARCELA: 09001  
MUNICIPIO: Gargallo

- |  |                              |  |                             |
|--|------------------------------|--|-----------------------------|
|  | PARCELA AFECTADA             |  | VIALES DEFINITIVOS          |
|  | CIMENTACIÓN DE AEROGENERADOR |  | VIALES TEMPORALES           |
|  | VUELO DE AEROGENERADOR       |  | SERVIDUMBRE ZANJAS DE M.T.  |
|  | PLATAFORMAS DEFINITIVAS      |  | ZONAS DE OCUPACIÓN TEMPORAL |
|  | PLATAFORMAS TEMPORALES       |  | TORRE DE PARQUE             |
|  |                              |  | CENTRO DE SECCIONAMIENTO    |

Escala: 1:10.000



ORIGINAL: DIN A4

**FECHA:** 14/03/2024  
**AUTOR:** Dpto. Terrenos  
**Nº PLANO:** Plano 86 de 162  
**FUENTE DE INFORMACIÓN:** Dirección General de Catastro  
"Secretaría de Estado de Hacienda"

**PROYECTO:** Parque Eólico - GUADALOPILLO I