

ANEXO III: DOCUMENTACIÓN GRÁFICA

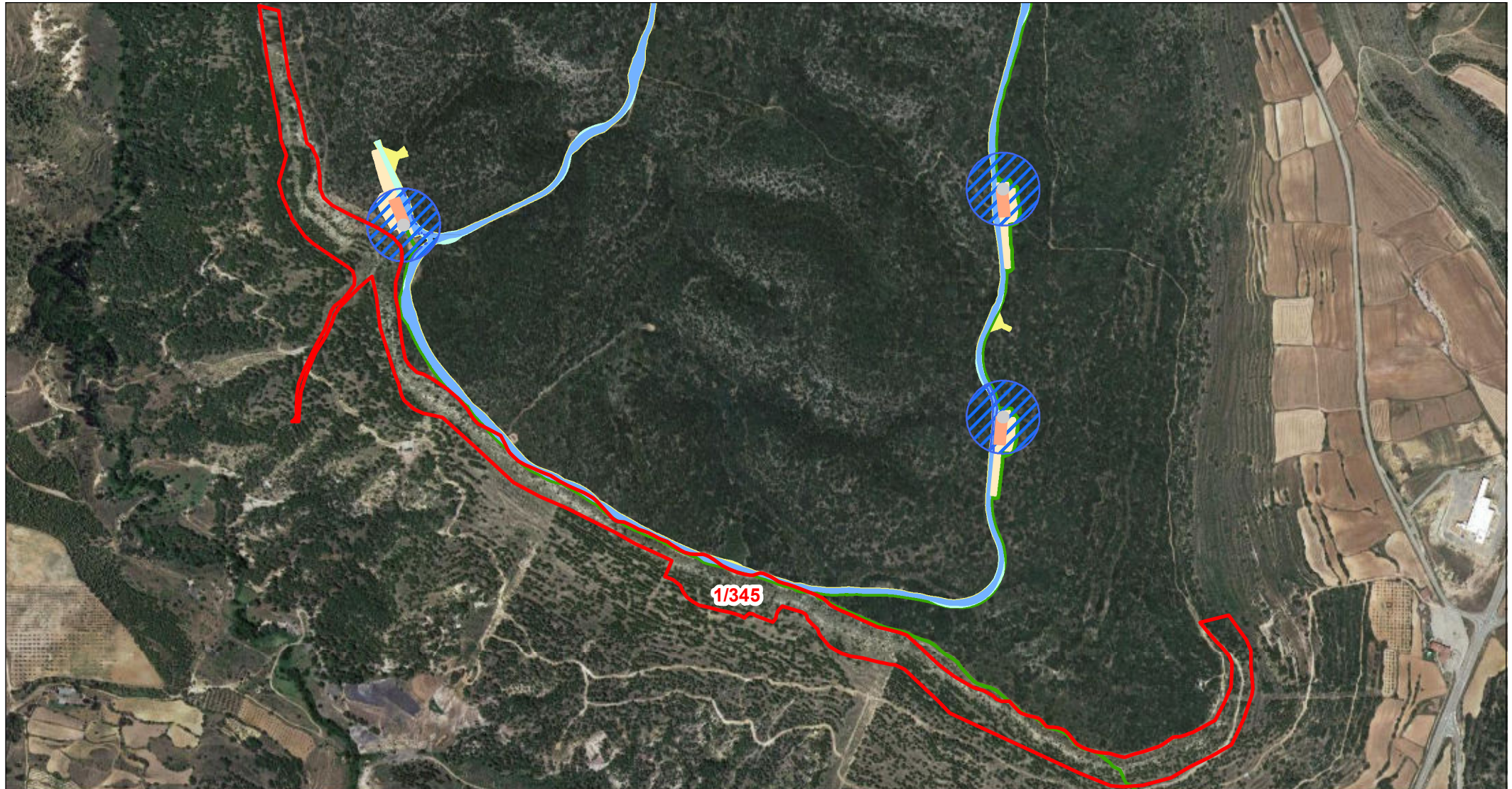

Departamento de Terrenos

DATOS DE LA PARCELA:

REF. CATASTRAL: 44121A00100345
POLÍGONO: 001
PARCELA: 00345
MUNICIPIO: Gargallo

- | | |
|---|---|
| □ PARCELA AFECTADA | □ VIALES DEFINITIVOS |
| □ CIMENTACIÓN DE AEROGENERADOR | □ VIALES TEMPORALES |
| ▨ VUELO DE AEROGENERADOR | □ SERVIDUMBRE ZANJAS DE M.T. |
| □ PLATAFORMAS DEFINITIVAS | □ ZONAS DE OCUPACIÓN TEMPORAL |
| □ PLATAFORMAS TEMPORALES | ■ TORRE DE PARQUE |
| | □ CENTRO DE SECCIONAMIENTO |

Escala: 1:12.000



ORIGINAL: DIN A4

FECHA: 14/03/2024
AUTOR: Dpto. Terrenos
Nº PLANO: Plano 80 de 162
FUENTE DE INFORMACIÓN: Dirección General de Catastro
"Secretaría de Estado de Hacienda"

PROYECTO: Parque Eólico - GUADALOPILLO I