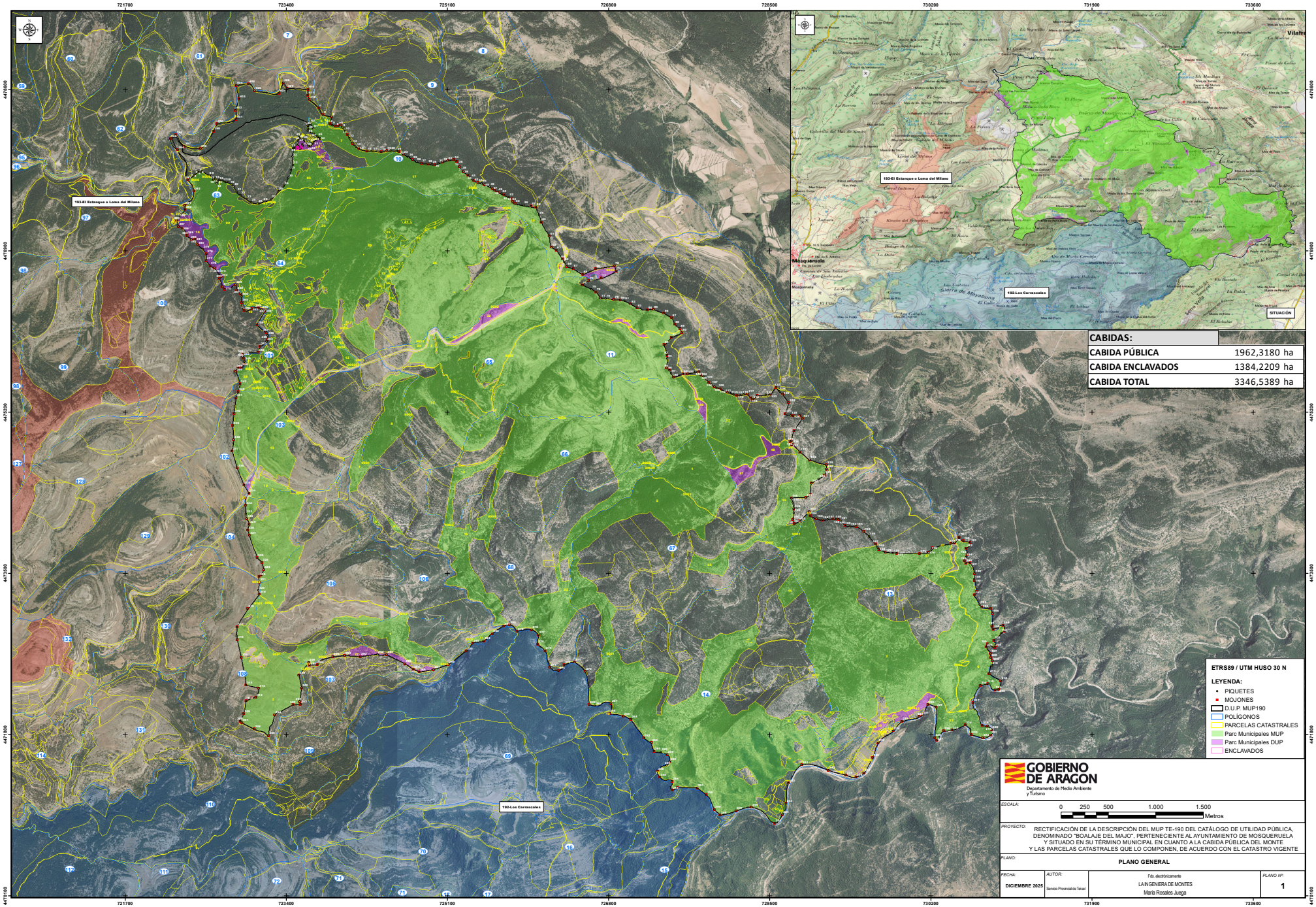

Firmado electrónicamente por María Rosales Juega, Jefe/a Sección De Defensa De La Propie, SECCIÓN DE DEFENSA DE LA PROPIEDAD el 02/12/2025.
Documento verificado en el momento de la firma y verificable a través de la dirección https://mia.aragon.es/documentos con CSV CSVL37X1MB3IC1J0XFIL.