

| DATOS DE LA FNCA | | | | | | Línea Subterránea | | | Sup. Ocupación Definitiva (m ²) | Sup. Servidumbre de Paso para Vigilancia y Conservación (m ²) | Sup. Ocupación Temporal (m ²) |
|------------------|-----------------------|----------|---------|----------------------|-----------------------|-------------------|------------------------------|------------------------------------|---|---|---|
| Nº Finca | Término Municipal | Polígono | Parcela | Referencia catastral | Tipo de Cultivo | Long. Trazado (m) | Sup. zanja (m ²) | Sup. Servidumbre (m ²) | | | |
| 37 | La Puebla de Valverde | 68 | 24 | 44203A06800024 | Labor Labradío secano | 46,71 | 28,03 | 141,73 | - | 169,75 | 70,96 |

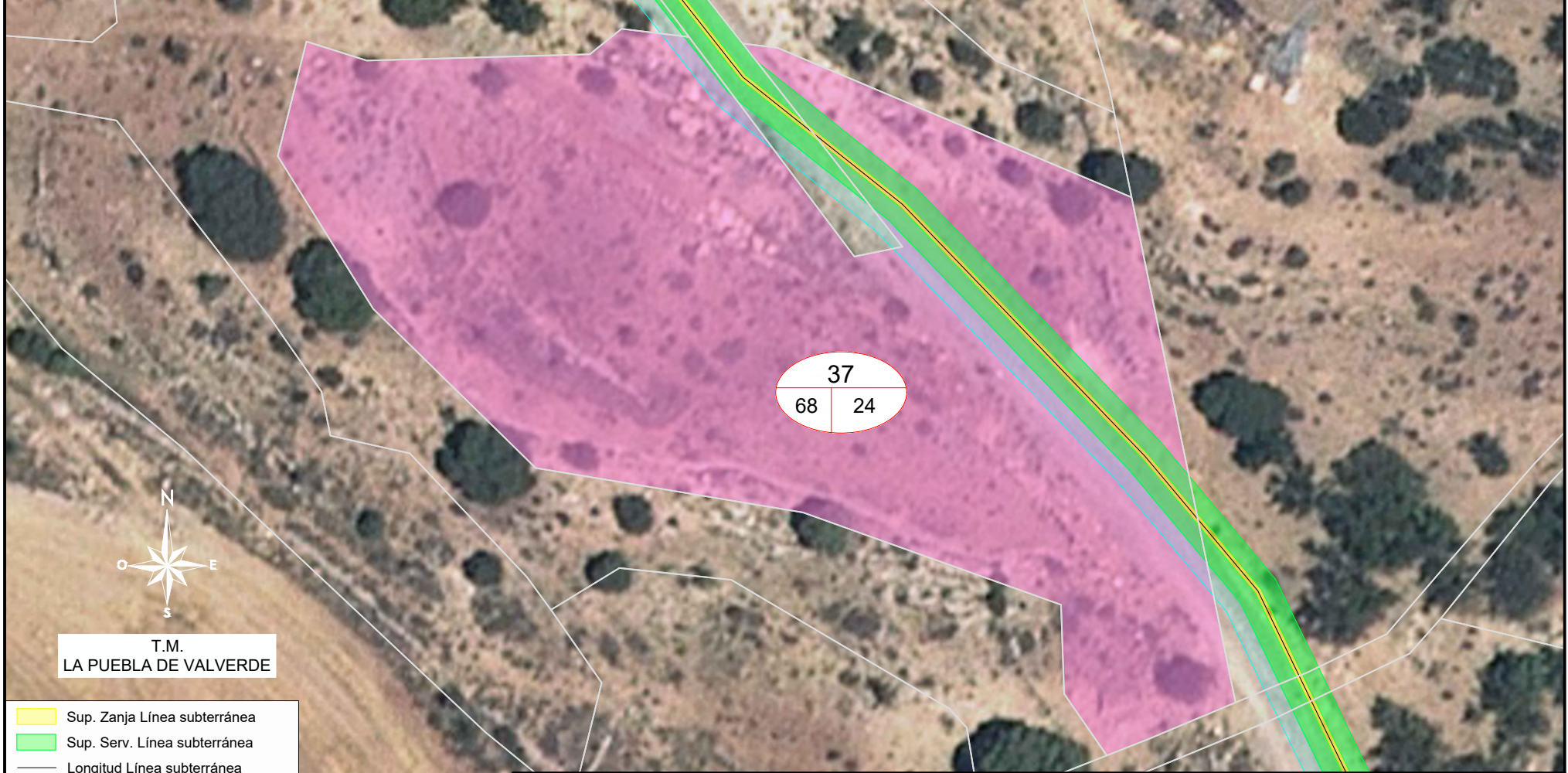

- Sup. Zanja Línea subterránea
- Sup. Serv. Línea subterránea
- Longitud Línea subterránea
- Ocupación Temporal

LEYENDA DE PARCELAS

NÚMERO DE AFECCIÓN EN RBDA

NÚMERO DE PARCELA

NÚMERO DE POLIGONO

| | | | | |
|---|------------|------------|------------|--|
| YÉQUERA SOLAR 7 S.L. | 1ª EMISIÓN | DIBUJADO | COMPROB. | Isabel del Campo Palacios Ingeniera Industrial Colegiada n.º 3420 al servicio de la empresa |
| | FECHA | MARZO 2026 | MARZO 2026 | |
| PROYECTO PARQUE EÓLICO AZABACHE Y SU INFRAESTRUCTURA DE EVACUACIÓN | NOMBRE | MAS | APS | |
| TÍTULO PLANO AFECTACIONES. PARCELA PROYECTO Nº 37 | PLANO N | HOJA | ESCALA | |
| | 2 | 2 | 1: 500 | |