



# TESTA

INFORME POSTCONSTRUCTIVO

PARQUE EÓLICO SEGURA II

TTMM Loscos, Huesa del Común y Monforte de  
Moyuela (Teruel)

Desarrollo Eólico Las Majas XXVII, S.L.

SEPTIEMBRE 2024



ÍNDICE

1. INTRODUCCIÓN ..... 4

1.1 OBJETO Y ALCANCE DEL PRESENTE INFORME ..... 4

2. DESCRIPCIÓN DEL PARQUE EÓLICO ..... 6

2.1 PROPIEDAD DEL PARQUE EÓLICO..... 6

2.2 UBICACIÓN..... 6

2.3 DESCRIPCIÓN DE LA ZONA ..... 6

2.4 DESCRIPCIÓN TÉCNICA DEL PARQUE EÓLICO ..... 7

3. CRONOGRAMA ..... 10

3.1 REALIZACIÓN DE LAS VISITAS PERIÓDICAS DE SEGUIMIENTO ..... 10

3.2 ASPECTOS Y PARÁMETROS INDICADORES. CHECK LIST ..... 11

4. RESULTADOS DE LAS ACTUACIONES DE VIGILANCIA Y SEGUIMIENTO ..... 12

4.1 SEGUIMIENTO Y VIGILANCIA AMBIENTAL DE LA OBRA ..... 12

4.2 DESVIACIONES AMBIENTALES/NO CONFORMIDADES ..... 28

4.3 PUNTOS ABIERTOS PARA SEGUIMIENTO EN O&M ..... 32

5. SEGUIMIENTO EN FUNCIONAMIENTO..... 33

6. CONCLUSIONES ..... 34

ANEXO I: ACTAS DE VISITA

## 1. INTRODUCCIÓN

---

Se procede a la redacción del presente INFORME FINAL DE SEGUIMIENTO AMBIENTAL en relación con el cumplimiento de lo establecido en el Plan de Vigilancia Ambiental El Parque eólico Segura II y su infraestructura de evacuación de energía eléctrica, en los TT.MM. de Loscos, Huesa del Común y Monforte de Moyuela en la provincia de Teruel de acuerdo con los trabajos que se están llevando a cabo correspondiente a la fase de construcción de dicho proyecto.

Todo ello, atendiendo a los condicionantes y disposiciones establecidas en la resolución de 23 de diciembre de 2021 por la que se formula la Declaración de Impacto Ambiental sobre el proyecto modificado “*Parque Eólico Segura II, de 49,4 MW en los términos municipales de Loscos, Huesa del Común y Monforte de Moyuela, en la provincia de Teruel*”, promovido por Desarrollo Eólico Las Majas XXVII, S.L. (Expediente: INAGA 500201/01A/2021/09294).

### 1.1 OBJETO Y ALCANCE DEL PRESENTE INFORME

Este documento forma parte del Plan de Vigilancia Ambiental del parque eólico Segura II y su línea de evacuación en los TT.MM. de Loscos, Huesa del Común y Monforte de Moyuela, en la provincia de Teruel, de acuerdo con los requerimientos y condicionados de la Declaración de Impacto Ambiental emitida por el Instituto Aragonés de Gestión ambiental, dependiente del Departamento de Agricultura, Ganadería y Medio Ambiente.

El objetivo prioritario de este informe es recoger el seguimiento de las medidas protectoras y correctoras necesarias para reducir o paliar los impactos generados en el medio ambiente como consecuencia de la ejecución de las obras de implantación del complejo eólico y sus infraestructuras eléctricas de evacuación.

Con el desarrollo del Programa de Vigilancia Ambiental, se comprueban los efectos medioambientales que pudiesen provocar las obras de las instalaciones y el grado de eficacia de las medidas correctoras y protectoras propuestas tanto en el Estudio de Impacto Ambiental como en la Declaración de Impacto Ambiental. Este informe corresponde a la fase de obras del mismo.

Este informe de seguimiento ambiental incluye los siguientes apartados:

- Seguimiento ambiental y vigilancia ambiental de las obras.
- Aspectos y parámetros indicadores de seguimiento en la fase de construcción:
  - o Control del jalonamiento de la zona de ocupación de la obra y de los caminos de acceso (Plan de ruta)
  - o Localización y control de instalaciones auxiliares, parque de maquinaria y zonas de préstamo y vertedero.
  - o Control de las emisiones de polvo y partículas en suspensión
  - o Control de las emisiones acústicas y contaminantes de la maquinaria
  - o Vigilancia de la impermeabilización del parque de maquinaria, punto limpio y barreras de retención de sedimentos
  - o Control de la gestión de residuos



- Control de la alteración y compactación de suelos
- Control de la contaminación por vertidos (suelo y agua)
- Control de la vegetación y prevención de incendios
- Control de la afección y molestias a la fauna
- Control del Dominio Público Hidráulico
- Control del Dominio Público Pecuario
- Control del desmantelamiento de las instalaciones temporales y limpieza de la zona.
- Control del paisaje y restauración vegetal y fisiográfica.
- Control de los préstamos, canteras y vertederos.
- Control de la vigilancia del mantenimiento de la permeabilidad territorial.
- Control de la protección del Patrimonio Cultural.
- Controles genéricos de vigilancia y seguimiento.

## 2. DESCRIPCIÓN DEL PARQUE EÓLICO

### 2.1 PROPIEDAD DEL PARQUE EÓLICO

El promotor del parque eólico es el siguiente:

Sociedad	Instalación	Expediente	CIF
Desarrollo Eólico Las Majas XXVII, S.L.	P.E. Segura II	INAGA 500201/01A/2021/09294	B-87800033

### 2.2 UBICACIÓN

El parque eólico Segura II se encuentra situado en la provincia de Teruel, en los TT.MM. de Loscos, Huesa del Común y Monforte de Moyuela, y dentro del denominado Complejo Eólico Jiloca.



Ilustración 1. Localización PE Segura II

### 2.3 DESCRIPCIÓN DE LA ZONA

El complejo se encuentra situado aproximadamente a 2 kilómetros al suroeste de Monforte de Moyuela, quedando compuesto por los parques “Segura I” y “Segura II”.

Biogeográficamente, el área del complejo eólico se ubica en una zona muy heterogénea con respecto a las unidades de vegetación que se pueden encontrar, representadas en su mayor medida por zonas de dehesa, seguidas de herbazales y algunas zonas agrícolas:

- Pastizal: ecosistemas donde predomina la vegetación herbácea de origen natural y que son utilizadas principalmente como alimento para el ganado. En función de su manejo pueden dar lugar



a diversas composiciones florísticas. Sin embargo, los herbazales se caracterizan por presentar una vegetación abierta en la que destacan las especies herbáceas, generalmente de la familia de las gramíneas (Poaceae), las fabáceas (Fabaceae), como la jara y la escoba, plantas leñosas, como el enebro (*Juniperus communis*), o plantas aromáticas, como el tomillo (*Thymus spp.*), pudiendo servir algunas de ellas como fuente de alimento para la fauna en las épocas más secas.

- Matorrales: aparece un matorral dominado por la aliaga (*Genista scorpius*) y el tomillo (*Thymus vulgaris*) principalmente, que va acompañada por otras especies leñosas mucho menos abundantes como son el romero (*Rosmarinus officinalis*), el espliego (*Lavandula latifolia*), la siempreviva (*Helichrysum stoechas stoechas*) o el tomillo macho (*Teucrium capitatum*). Toda esta comunidad, en la zona afectada por la influencia de este proyecto, no supera los 50 cm de altura. En esta unidad de vegetación, el estrato herbáceo aparece representado por numerosas especies de gramíneas entre las que cabe destacar la presencia de lastón (*Brachypodium retusum*) que forma un tapiz que en ocasiones es bastante tupido y en otras un mosaico con desierto por erosión.

Además de las especies mencionadas anteriormente, en el estrato arbustivo también aparecen pies dispersos de otras plantas leñosas, pero mucho menos abundantes como son las retamas (*Retama sphaerocarpa*), aladierno (*Rhamnus alaternus*), rosales (*Rosa sp.*) o especies del género *Juniperus*.

- Encinares: Estos bosques son de porte bajo debido a que los ejemplares han sido cortados durante décadas para la obtención de carbón, por lo que generalmente se encuentran ejemplares de no más de 5 metros y con numerosos pies que salen del suelo a consecuencia de las talas a matarrasa en el pasado. En la actualidad ya no se realizan estas cortas, por lo que el encinar se encuentra en recuperación.

El sotobosque asociado a esta unidad está formado principalmente por aliaga (*Genista scorpius*) y tomillo (*Thymus vulgaris*). También aparece como sotobosque especies del género *Juniperus*, *sobretudo Juniperus communis* y *Juniperus oxycedrus*, aunque de manera aislada y acantonados en zonas altas y expuestas se localizan ejemplares de *Juniperus thurifera*.

- Pinares de repoblación de *Pinus nigra*: se trata de una repoblación forestal realizada con ejemplares de la especie *Pinus nigra nigra*, subespecie procedente de Centroeuropa que no se corresponde con la autóctona de la zona que sería *Pinus nigra salzmannii*.

Se trata de un bosque casi monoespecífico debido a la gran densidad de árboles por hectárea que posee, aun así, aparecen otras especies como el *Populus nigra*, *Sorbus domestica* o especies del género *Salix*, siempre asociadas a cursos de agua que rompen la unidad del pinar.

El sotobosque es muy pobre también, destacando especies como el endrino *Prunus spinosa* o la jara *Cistus laurifolius*.

- Cultivos: la actividad antrópica de la zona se representa en estas unidades de vegetación, concentrándose mayoritariamente en la zona norte del Parque Eólico en proyecto.

Los terrenos de cultivo existentes son principalmente de cereal de secano, sin embargo, también pueden encontrarse cultivos de frutales, los cuales se intercalan con vegetación natural aumentando la biodiversidad de la zona, entre ellos se pueden encontrar cultivos de almendro (*Prunus dulcis*).

## 2.4 DESCRIPCIÓN TÉCNICA DEL PARQUE EÓLICO

El Parque Eólico Segura II se encuentra ubicado en la misma zona que el Parque Eólico Segura I promovido por DESARROLLO EÓLICO LAS MAJAS VIII, S.L., en una segunda alineación de aerogeneradores más al este. Debido a las características orográficas del terreno, ambos parques eólicos compartirán el acceso principal desde punto kilométrico 11+500 de la carretera comarcal TE-V-1611 y los viales internos principales, ya que para acceder a los aerogeneradores SE2-01, SE2-02, SE2-03 y SE2-04 será necesario utilizar el vial interno del Parque Eólico Segura I.

Así mismo, el Parque Eólico Segura I y el Parque Eólico Segura II compartirán parte de la infraestructura eléctrica de evacuación de la energía ya que ambos parques evacuan la energía en la futura Subestación Segura y las instalaciones auxiliares a realizar para el montaje de los aerogeneradores como son la campa de acopios, planta de hormigones y las oficinas. Para la evacuación de la energía generada en el Parque Eólico Segura II se construirá la Subestación Eléctrica Segura para elevar la tensión de 30 kV del parque a la tensión de la red de transporte, 220 kV.

La red de zanjas, por donde irán las líneas subterráneas de 30 kV, se tenderá en general en paralelo a los viales, en el lado más cercano a los aerogeneradores. Las zanjas tendrán una anchura de 0,60 m a 1,20 m y una profundidad de hasta 1,20 m.

La red de caminos diseñada utiliza caminos existentes de la zona, definiendo nuevos trazados sólo en casos imprescindibles. La anchura mínima de vial necesaria es de 6 m y requerirá en cada caso, excavación o relleno de terraplén, relleno de zahorras con espesor mínimo de 40 cm, 30 cm de retirada de tierra vegetal, y será necesario disponer de cunetas y pasos de agua para la evacuación del agua de lluvia a ambos lados del camino.

Con objeto de evacuar la energía eléctrica procedente del parque eólico “Segura I” y “Segura II”, se proyecta la construcción de la Subestación Eléctrica Segura II 20/30 kV.

Desde la Subestación Segura partirá una línea soterrada de 30 kV de unos 5 km de longitud, que llegará hasta la Subestación Monforte 220/30 kV, a donde también llegarán los parques eólicos “Monforte I” (49,40 MW) y “Monforte II” (22,80 MW), y la línea de 6 km de 220 Kv procedente de la evacuación de los parques eólicos “Rocha I” (45 MW) y “Rocha II” (35 MW), partirá una línea de 220 kV de 9,8 km en simple circuito, y luego de 9,7 km en doble circuito hasta llegar hasta la Subestación Promotores Muniesa 220 kV que estará anexa a la Subestación Muniesa 400/220 kV propiedad de Red Eléctrica de España (REE).

El Parque Eólico “Segura II” cuenta con una potencia instalada total de 49,40 MW. Sus principales instalaciones son:

- **Aerogeneradores:** 9 unidades modelo Nordex Nx-155 4.x y 5.x, cuatro aerogeneradores de 5,9 MW, dos de 5,7 MW y tres de 5,7 MW, resultando una potencia total de 49,40 MW. Los aerogeneradores tienen un diámetro de rotor de 155 m y altura de buje de 105 m.

ID	PROYECTO	ETRS 89 H30_X	ETRS 89 H30_Y
01	PE Segura II	665. 889	4.546.463
02	PE Segura II	665. 090	4.546.085
03	PE Segura II	665. 157	4.544.650
04	PE Segura II	664. 129	4.542.381
05	PE Segura II	664. 611	4.541.938
06	PE Segura II	665. 280	4.541.958
07	PE Segura II	665. 842	4.542.136
08	PE Segura II	665. 871	4.542.350
09	PE Segura II	665. 909	4.542.483

- **Torre meteorológica:**

Dos torres de medición autosoportadas de 135 m de altura. Coordenadas UTM (Huso 30 ETRS89)

UTM	X	Y
SE2-TP NORTE	666. 141	4.546.320
SE2-TP SUR	666. 712	4.542.567

- **Infraestructura eléctrica:**

La potencia total instalada en el parque eólico se eleva a 49,40 MW. Las 9 máquinas que componen el parque se disponen en dos circuitos agrupados de la siguiente forma:

- Circuito 1: Aerogeneradores nº SE2-01, SE2-02, SE2-03 y SE2-04.
- Circuito 2: Aerogeneradores nº SE2-05, SE2-07, SE2-08 y SE2-09.
- Circuito 3: Aerogenerador nº SE2-09.

Los circuitos eléctricos de Media Tensión del Parque Eólico Segura II se disponen en 30 kV y se conectan en un extremo a las celdas de media tensión que a su vez están conectadas con los transformadores de cada turbina, y en su otro extremo con las celdas ubicadas en la Subestación Eléctrica Segura. Dichos circuitos discurren enterrados en zanjas dispuestas, en general, en paralelo a los caminos del parque para minimizar el impacto a la hora de realizar la instalación.

Las instalaciones que conforman la infraestructura eléctrica del parque eólico son las siguientes:

- Aerogeneradores. El aerogenerador es la máquina principal para la generación de la energía eléctrica. Se han proyectado aerogeneradores de potencia nominal 5,80 MW. Dichos equipos dispondrán del equipamiento electromecánico, red de tierras, sistemas de seguridad, comunicaciones, protecciones eléctricas y elementos auxiliares de control de potencia necesarios.
- Centros de transformación. Cada aerogenerador dispone de un centro de transformación de 0,69/30 kV y sus correspondientes celdas para la conexión a la red colectora del parque eólico. El transformador del aerogenerador y los elementos de conexión con su celda de protección no son objeto de proyecto.
- Red de media tensión para la conexión de los aerogeneradores. Red de media tensión subterránea a 30 kV para el transporte de la energía generada por cada.

### 3. CRONOGRAMA

#### 3.1 REALIZACIÓN DE LAS VISITAS PERIÓDICAS DE SEGUIMIENTO

La frecuencia del seguimiento del programa de vigilancia ambiental en fase de obra es semanal. Durante el seguimiento ambiental realizado hasta la fecha para la fase de obra, se han llevado cabo 79 visitas, cuyas fechas se muestran en el siguiente cuadro resumen:

Instalación	Fecha de visita	Instalación	Fecha de visita
PARQUE EÓLICO "SEGURA I"	10/03/2023	PARQUE EÓLICO "SEGURA I"	04/01/2024
	21/03/2023		09/01/2024
	04/04/2023		17/01/2024
	10/04/2023		23/01/2024
	20/04/2023		30/01/2024
	26/04/2023		05/02/2024
	05/05/2023		15/02/2024
	10/05/2023		22/02/2024
	16/05/2023		27/02/2024
	23/05/2023		06/03/2024
	30/05/2023		12/03/2024
	06/06/2023		19/03/2024
	15/06/2023		26/03/2024
	22/06/2023		03/04/2024
	29/06/2023		11/04/2024
	04/07/2023		16/04/2024
	13/07/2023		25/04/2024
	18/07/2023		29/04/2024
	25/07/2023		08/05/2024
	01/08/2023		14/05/2024
	08/08/2023		22/05/2024
	17/08/2023		27/05/2024
	22/08/2023		06/06/2024
	30/08/2023		11/06/2024
	05/09/2023		18/06/2024
	12/09/2023		26/06/2024
	19/09/2023		02/07/2024
	27/09/2023		11/07/2024
	03/10/2023		16/07/2024
	10/10/2023		23/07/2024
	16/10/2023		30/07/2024
	26/10/2023		06/08/2024
	31/10/2023		14/08/2024
	07/11/2023		20/08/2024



Instalación	Fecha de visita	Instalación	Fecha de visita
	16/11/2023		28/08/2024
	21/11/2023		03/09/2024
	28/11/2023		12/09/2024
	05/12/2023		16/09/2024
	11/12/2023		25/09/2024
	19/12/2023		

Tabla 1. Fechas de las visitas realizadas

3.2 ASPECTOS Y PARÁMETROS INDICADORES. CHECK LIST

En cada una de las visitas efectuadas, se verifican los distintos aspectos y parámetros indicadores establecidos en el PVA de acuerdo a la etapa en la que se encuentran las obras. En el Anexo I se recogen los informes elaborados en cada una de las visitas a obra y los resultados obtenidos en las mismas.

## 4. RESULTADOS DE LAS ACTUACIONES DE VIGILANCIA Y SEGUIMIENTO

---

A partir de un minucioso análisis de la documentación de referencia, incluyendo la Declaración de Impacto sobre el proyecto del parque eólico Segura recogida en la resolución 21 de diciembre de 2021 del Instituto Aragonés de Gestión ambiental, se ha realizado un seguimiento y vigilancia de todas las actuaciones incluidas.

Entre dichas actuaciones se incluyen:

- Análisis de los requisitos ambientales y normativa de aplicación.
- Estudios e Informes elaborados.
- Seguimiento y vigilancia ambiental de las obras.
- Aspectos y parámetros indicadores de seguimiento en la fase de construcción:
  - Control del jalonamiento de la zona de ocupación de la obra y de los caminos de acceso (Plan de ruta).
  - Localización y control de instalaciones auxiliares, parque de maquinaria y zonas de préstamo y vertedero.
  - Control de las emisiones de polvo y partículas en suspensión.
  - Control de las emisiones acústicas y contaminantes de la maquinaria.
  - Vigilancia de la impermeabilización del parque de maquinaria, punto limpio y barreras de retención de sedimentos.
  - Control de la gestión de residuos.
  - Control de la alteración y compactación de suelos.
  - Control de la contaminación por vertidos (suelo y agua).
  - Control de la vegetación y prevención de incendios.
  - Control de la afección y molestias a la fauna.
  - Control del Dominio Público Pecuario.
  - Control del desmantelamiento de las instalaciones temporales y limpieza de la zona.
  - Control del paisaje y restauración vegetal y fisiográfica.
  - Control de los préstamos, canteras y vertederos.
  - Control de la vigilancia del mantenimiento de la permeabilidad territorial.
  - Control de la protección del Patrimonio Cultural.
  - Controles genéricos de vigilancia y seguimiento.

### 4.1 SEGUIMIENTO Y VIGILANCIA AMBIENTAL DE LA OBRA

Las obras para el parque eólico Segura II se inician en marzo de 2023. El presente documento, corresponde al informe postconstructivo en fase de obras, quedando recogido en el mismo el periodo comprendido entre 10/03/2023 y 30/09/2024.

A continuación, se presentan los principales parámetros de control que han sido evaluados durante la fase de obras, tal como se indicaba en el Plan de Vigilancia:

SUELO

CONTROL DE LA SUPERFICIE DE OCUPACIÓN Y JALONAMIENTO DEL PERÍMETRO DE OBRA
<i>Objetivos</i>
Minimizar la ocupación de suelo por las obras y sus elementos auxiliares. Establecer una serie de normas para impedir que se desarrollen actividades que provoquen impactos no previstos
<i>Resultados</i>
<ul style="list-style-type: none"><li>Realizado un jalonamiento previo de todas las zonas de obras, límites perfectamente definidos. No se han realizado operaciones fuera de dichos límites.</li><li>Las zonas de acopio de materiales, parques de maquinaria, instalaciones auxiliares, escombreras, etc., se ubican en zonas desprovistas de vegetación natural.</li></ul>

REPORTAJE FOTOGRÁFICO DE ESTA MEDIDA	
	

CONTROL DE LA RETIRADA, ACOPIO Y MANTENIMIENTO DE LA TIERRA VEGETAL
<i>Objetivos</i>
Verificar la correcta ejecución de estas unidades de obra.
<i>Resultado</i>
<ul style="list-style-type: none"><li>Correcta retirada de tierra vegetal.</li></ul>



### CONTROL DEL EXTENDIDO DE LA TIERRA VEGETAL

#### Objetivos

Verificar la correcta ejecución del extendido de la tierra vegetal.

#### Resultado

- Inexistencia de sobrantes en las zonas de acopio de tierra vegetal.

### REPORTAJE FOTOGRÁFICO DE ESTA MEDIDA

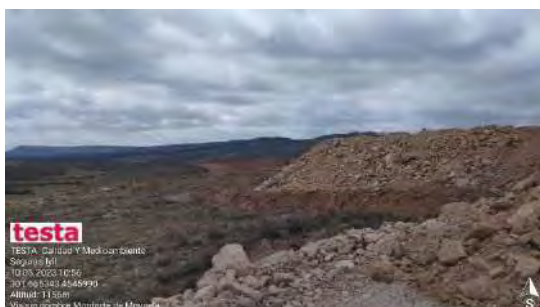

### VIGILANCIA DE LA EROSIÓN DE SUELOS Y TALUDES

#### Objetivos

Realizar un seguimiento de los procesos erosivos. Garantizar la adecuación y acabado de taludes.

#### Resultado

- Inspecciones visuales de toda la zona de obras, no se detectan fenómenos erosivos. Este ítem se controlará durante la fase de OyM.

#### REPORTAJE FOTOGRÁFICO DE ESTA MEDIDA

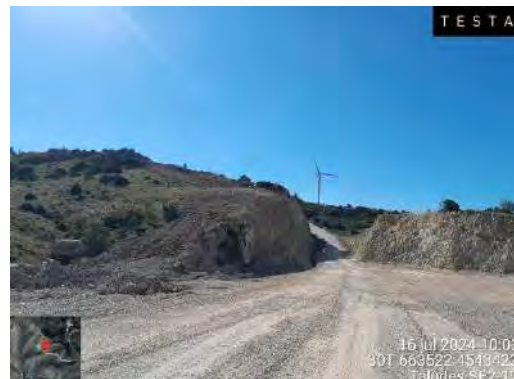

### HIDROLOGÍA

#### REDES DE DRENAJE Y CALIDAD DE AGUAS

##### Objetivos

Evitar cualquier tipo de vertido procedentes de las obras en las zonas de drenaje.  
En caso de ser necesaria la afección a algún cauce perteneciente al Dominio Público Hidráulico, se contará con los permisos correspondientes de afección u ocupación.

##### Resultado

- Durante las obras se han realizado inspecciones visuales a las zonas sensibles de ser contaminadas.
- Las zonas potencialmente generadoras de residuos (zona de acopio, zonas de lavado) se encuentran lejos de estas zonas sensibles y de las zonas de drenaje natural.
- Sin afección a cauces.

### CONFORT SONORO

#### CONTROL DE LOS NIVELES ACÚSTICOS DE LA MAQUINARIA

##### Objetivos

Verificar el correcto estado de la maquinaria ejecutante de las obras en lo referente al ruido emitido por la misma.

##### Resultado

- Todos los vehículos en obra se encuentran en buen estado y disponen de la documentación adecuada.



## ATMÓSFERA

CONTROL DE POLVO Y PARTÍCULAS	
<i>Objetivos</i>	
Verificar la mínima incidencia de emisiones de polvo y partículas debidas a movimiento de tierras y tránsito de maquinaria, así como la correcta ejecución de riegos en su caso.	
<i>Resultado</i>	
<ul style="list-style-type: none"> <li>La maquinaria dispone de los certificados al día de la Inspección Técnica de Vehículos (ITV).</li> <li>La velocidad de circulación de los vehículos se ha limitado a 30 km/h. Existencia de señalizaciones de limitación de velocidad y el cumplimiento por parte vehículos y maquinaria de obra.</li> <li>Durante las obras se comprueban las emisiones de polvo y partículas por movimiento de tierras y tránsito de maquinaria, así como correcta ejecución de riegos.</li> <li>No conformidad grave, NC 08, por afección a vegetación por acumulación de polvo. En la visita semanal del 01/08 se comprueban en todo el recorrido diferentes puntos afectados por acumulación de polvo. Se adecuan los viales existentes y se riegan de manera continuada. Se da por subsanada y se cierra la NC.</li> </ul>	

REPORTAJE FOTOGRÁFICO DE ESTA MEDIDA	
	
 <p>Subsanación no conformidad NC 08 afección a vegetación por acumulación de polvo</p>	 <p>Subsanación no conformidad NC 08 afección a vegetación por acumulación de polvo</p>



## RESIDUOS

RECOGIDA, ACOPIO Y TRATAMIENTO DE RESIDUOS
<i>Objetivos</i>
Evitar afecciones innecesarias al medio (contaminación de las aguas y/o el suelo) y evitar la presencia de materiales de forma incontrolada por toda la obra, mediante el control de la ubicación de los acopios de materiales y residuos en los lugares habilitados.
<i>Resultado</i>
<ul style="list-style-type: none"> <li>• Establecido y señalizado los puntos limpios necesarios para la recogida, acopio y tratamiento de residuos, tanto para no peligrosos (RNP) como para peligrosos (RP).</li> <li>• Contenedores adecuados, RNP y RP.</li> <li>• Documentación correcta de gestor de residuos autorizados y albaranes de entregas.</li> <li>• Gestión adecuada de los residuos generados en obra.</li> <li>• Durante las obras se han generado cuatro no conformidades:                     <ul style="list-style-type: none"> <li>- Se genera una no conformidad grave el 26 de abril, NC-01, punto limpio en mal estado. Dicha no conformidad está cerrada y solucionada.</li> <li>- Abierta una no conformidad el 9 de mayo de 2023, NC-02 contaminación suelo por residuo de hormigón. Durante el hormigón de limpieza de torre meteorológica, en el transporte del hormigón se produce un derrame del mismo en el eje acceso principal debido a la pendiente del vial. Dicha no conformidad está cerrada y solucionada.</li> <li>- El 12 de mayo se genera una no conformidad grave, NC-04 contaminación de suelo por residuo de hormigón, por repetidos derrames de varias cubas durante los trabajos de hormigonado de torre meteorológica y el hormigón de limpieza de plataforma SE2-10. Se procede a la limpieza del residuo y se traslada al punto limpio para su posterior gestión. Dicha no conformidad está cerrada y solucionada.</li> <li>- El día 17/08, en la visita semanal de medio ambiente se comprueba, en el punto limpio varios derrames por repostaje y rellenado. Se abre NC-09 por contaminación por derrames y fugas. Subsana y cerrada.</li> </ul> </li> </ul>

#### REPORTAJE FOTOGRÁFICO DE ESTA MEDIDA

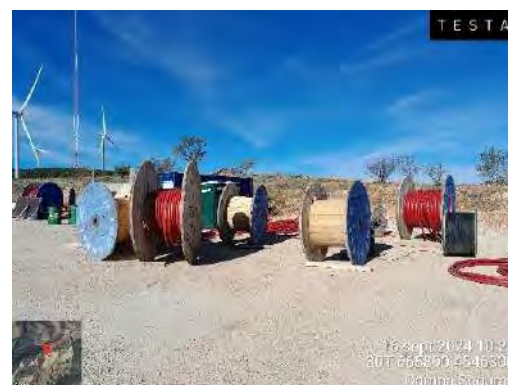

#### GESTIÓN DE RESIDUOS DE HORMIGÓN

##### Objetivos

Evitar el abandono y la acumulación de residuos de hormigón procedentes de las labores de hormigonado y limpieza de las cubas o canaletas de las hormigoneras que sirven el hormigón

##### Resultado

- En cuanto al residuo de hormigón, se ha evitado su abandono y acumulación en el suelo, protegido éste lo máximo posible.
- Para la limpieza de los residuos de hormigón se realizan pequeñas excavaciones impermeabilizadas, no inferiores al metro y medio de profundidad, donde se procede a la limpieza de las canaletas de las hormigoneras y demás residuos de hormigón. Una vez llenas se procede al picado del hormigón y su gestión como residuo.
- Durante las obras se han generado las siguientes no conformidades:
  - Se genera una no conformidad leve, NC-02 contaminación suelo por residuo de hormigón. El 8 de mayo de 2023, durante el hormigón de limpieza de torre meteorológica, en el transporte del hormigón se produce un derrame del mismo en el eje acceso principal debido a la pendiente del vial. Dicha no conformidad está cerrada y solucionada.
  - Se genera una no conformidad grave, NC-05 inexistencia de pozos de lavado. En

la visita del 16/05 se comprueba la inexistencia de pozos de lavado y que ya se han practicado varios hormigonados, tanto en SE2-10 como en la torre meteorológica cercana. Tras las advertencias realizadas para su construcción y las respuestas obtenidas de que posiblemente esta función se cubriera con contenedores de obra, se comprueba que solo existe un contenedor destinado a este fin y que no se encuentra en las plataformas sino en el punto limpio. Dicha no conformidad está cerrada y solucionada.

- Se reciben evidencias fotográficas de manchas producidas por fugas de líquido hidráulico de los camiones de transportes especiales de grandes componentes en la plataforma SE2-13. Hay precedentes con la misma subcontrata de hechos similares en otros parques. Se genera una no conformidad grave, el día 28/11, NC-11 contaminación por derrames y fugas. Dicha no conformidad está cerrada y solucionada.
- El día 12 de diciembre se genera no conformidad leve, NC 12 vertido de hormigón, sobre un incidente ocurrido durante el hormigonado en el vial de SE2-04 debido a la salida del camino de un transporte de hormigón de la empresa Premon. Concretamente, debido al riesgo de vuelco, la dirección de obra y departamento de PRL de Eiffage Energía en conjunto con la empresa Premon ejecutaron la descarga de hormigón en sitio con el vertido de talud de aproximadamente 8 m3. Dicha no conformidad está cerrada y solucionada.
- El día 19-03-2024 se genera una no conformidad leve, NC 15 derrames de maquinaria pesada. En la visita ambiental semanal encontramos varios derrames de maquinaria pesada en el vial de acceso a SEII-10, derrames que previamente se notificaron en todas y cada una de las últimas visitas y no han sido subsanados. Dicha no conformidad está cerrada y solucionada.
- El día 24-04-2024 se genera una no conformidad grave, NC-16 exceso de derrames en todas las plataformas y campa. En la visita ambiental semanal se encuentran varios derrames en las plataformas del parque y en la campa, notificados en cada visita. Dicha no conformidad está cerrada y solucionada.
- El día 08-05-2024 se genera una no conformidad grave, NC-17 derrame de generador en plataforma SE2-10. En la visita ambiental semanal se encuentra en la plataforma SE2-10 un generador que, pese a no estar en uso en ese momento, sí vierte fuera de la lona contaminando el suelo. Dicha no conformidad está cerrada y solucionada. Dicha no conformidad está cerrada y solucionada.
- El día 14-05-2024 se genera una no conformidad leve, NC-19 acopio en vial este. En la visita ambiental semanal, se observa que continúa el acopio de carretes de cable en el vial este, ya notificado con anterioridad en las últimas las visitas y solicitando su retirada inmediata. Al no recibir respuesta ni evidencia alguna de su retirada por parte de Eiffage, se procede a abrir la NC. Dicha no conformidad está cerrada y solucionada.
- El día 08-05-2024, se genera una no conformidad leve, NC-18 mancha de hormigón vial acceso SE2-10. En la visita ambiental semanal, sigue en el vial de acceso a la plataforma SE2-10 una gran mancha de hormigón, notificada con anterioridad en varias de últimas las visitas. Dicha no conformidad está cerrada y solucionada.
- El día 11-06-2024, se genera una no conformidad grave NC-20 por derrames de maquinaria pesada. En la visita ambiental semanal encontramos derrames de



maquinaria pesada en la plataforma SE2-11, desviación notificada ese mismo día y pendiente de corrección.

#### REPORTAJE FOTOGRÁFICO DE ESTA MEDIDA



Evidencia de eliminación del hormigón NC 02  
 Contaminación suelo por residuo hormigón



Evidencia de eliminación del hormigón NC 04  
 Contaminación suelo por residuo hormigón



Evidencia de eliminación del hormigón NC 05  
 inexistencia pozos lavado



Evidencia de eliminación de hormigón NC 05  
 inexistencia pozos lavado

REPORTAJE FOTOGRÁFICO DE ESTA MEDIDA



Subsanación no conformidad NC 09 contaminación por derrames y fugas



Subsanación no conformidad NC 11 contaminación por derrames y fugas



Subsanación no conformidad NC 12 vertido de hormigón por incidente de vehículo



Subsanación no conformidad NC15 derrames de maquinaria pesada

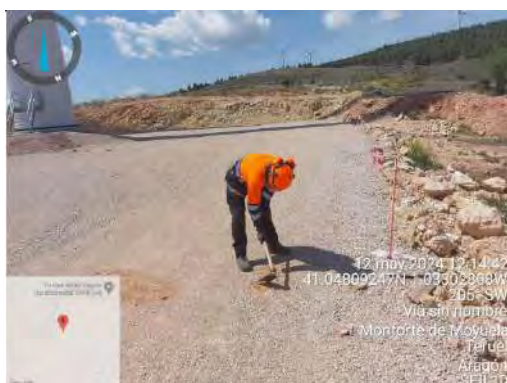

Subsanación no conformidad NC 17 derrame de generador en plataforma SE2-10



Subsanación no conformidad NC 18 mancha de hormigón vial acceso a SE2-10)



#### REPORTAJE FOTOGRÁFICO DE ESTA MEDIDA



Subsanación no conformidad NC 19 acopio en vial este



Subsanación no conformidad NC 20 derrames de maquinaria pesada

#### FAUNA, VEGETACIÓN, PAISAJE Y POBLACIÓN

#### PROTECCIÓN DE LA VEGETACIÓN NATURAL

##### Objetivos

Garantizar que no se dañe la vegetación natural debido a movimientos incontrolados de maquinaria.

Minimizar las afecciones producidas como consecuencia de la apertura de viales y zanjas y evitar afecciones a superficies mayores a las previstas en el proyecto constructivo debido a la apertura y/o utilización de caminos de obra no programados.

##### Resultado

- Correcto estado del jalonamiento. Inexistencia de roderas, nuevos caminos o residuos procedentes de las obras en las zonas en las que se desarrolla la vegetación natural.
- Durante las obras se han generado cuatro no conformidades:
  - En la visita del 24 de mayo de 2023, se genera una no conformidad leve NC-03 vegetación pintada. En el trazado para la ejecución de los viales se ha procedido al marcaje de la vegetación, que posteriormente se desbrozará, utilizando spray. Dicha no conformidad está cerrada y solucionada.
  - Durante las obras del día 25 de julio de 2023, se genera una no conformidad grave NC-07 por afectación y sobreocupación. En la visita semanal de medio ambiente se comprueba el vial alternativo propuesto de acceso a la plataforma SE2-4 y se observa otro vial que proviene directamente de la plataforma SE2-3 directamente en forma de atajo, produciendo una sobreocupación y una afectación a esos terrenos. Además, este vial está siendo utilizado por todas las contratas de forma continuada, estando fuera de proyecto. En el mismo vial más adelante encontramos otro desbroce, que igualmente estaría fuera de proyecto. Dicha no conformidad está cerrada y solucionada.
  - El día 01/08, se genera una no conformidad grave, NC-08 por afección a



vegetación por acumulación de polvo. En la visita semanal se comprueba en todo el recorrido los diferentes puntos afectados por las acumulaciones de polvo, que en algunos casos comprometen la seguridad, como en el anillo esté en la subida hacia SE2-3. Además, este polvo como ya pasó anteriormente en el mes de mayo se está acumulando en la vegetación colindante provocando daños en esta como defoliaciones o debilitaciones de la planta al no poder respirar estas. Dicha no conformidad está cerrada y solucionada.

- Con fecha 28/11/23, se genera no conformidad grave NC-10 por separación y mezcla incorrecta de tierra vegetal. En la visita realizada y analizando el terreno entre el entronque con el vial principal y el acceso a SE2-14 y el vial principal y la bifurcación con el vial SE2-12 detectamos un tramo de tapado de la zanja de evacuación con una mezcla importante de tierras, no respetándose la capa de tierra vegetal, siendo además la zona un tramo de monte con poca capa de esta tierra, lo que hace más importante aún si cabe su restitución. Dicha no conformidad está cerrada y solucionada.

#### REPORTAJE FOTOGRÁFICO DE ESTA MEDIDA

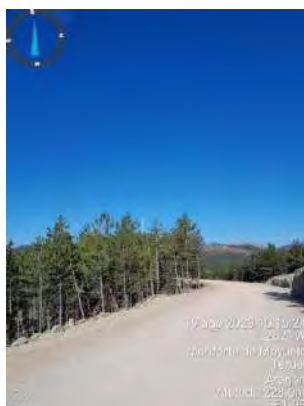

Subsanación no conformidad NC 08 afección a vegetación por acumulación de polvo



Subsanación no conformidad NC 08 afección a vegetación por acumulación de polvo



Subsanación no conformidad NC 07  
 Afectación y sobreocupación



Subsanación no conformidad NC10 separación y mezcla incorrecta de tierra vegetal

## PREVENCIÓN DE INCENDIOS

### Objetivos

Garantizar que no se produzcan incendios derivados de la ejecución de las obras.

### Resultado

- Redacción del Plan de Autoprotección contra incendios específico para la obra.
- Cumplimiento de las medidas detalladas en el Plan de Autoprotección.
- Durante el transcurso de las obras se han dispuesto de los elementos antiincendios en obra (extintores en máquinas, batefuegos, ...) y se ha cumplido con la normativa contra los incendios forestales en la Comunidad de Aragón.

## REPORTAJE FOTOGRÁFICO DE ESTA MEDIDA



## CONTROL DE LA AFECCIÓN A LA FAUNA

### Objetivos

Comprobar la correcta ejecución de las medidas preventivas y correctoras relacionadas con la fauna. Especialmente en el entorno de las zonas que hayan sido catalogadas en el seguimiento de avifauna y quirópteros realizado en fase preoperacional, como de especial sensibilidad debido a la presencia de especies de fauna catalogadas, de especial interés de conservación, relevancia y/o singularidad, principalmente Milano real (*Milvus milvus*) y Buitre leonado (*Gyps fulvus*).

### Resultado

- Prospección de zonas de nidificación o colonias de especies de avifauna y quirópteros amenazadas en torno a 500 m de las obras.
- Durante el transcurso de las obras no se han localizado zonas de nidificación ni colonias de especies de avifauna o quirópteros en el entorno.
- No se han producido episodios de atropellos a ejemplares de fauna y se han seguido

#### CONTROL DE LA AFECCIÓN A LA FAUNA

en todo momento las medidas preventivas y correctoras adecuadas.

- Cumplimiento limitaciones de velocidad.
- Instalados dispositivos anticolidión.

#### CONTROL DEL DOMINIO PÚBLICO FORESTAL

##### *Objetivos*

Cumplimiento del condicionado incluido en la Resolución emitida para la concesión de uso privativo del dominio público forestal para la ocupación temporal del Dominio Público Forestal.

##### *Resultado*

- Se cumple con lo establecido en la autorización que afecta a los montes consorciados: nº 3070 Val de los Cepos, nº 3172 Mimbrera y Pradijón y nº 3105 Barranco del Molino y Sierra.

#### ADECUACIÓN PAISAJÍSTICA Y RESTAURACIÓN VEGETAL

##### *Objetivos*

Favorecer la integración paisajística de las infraestructuras e instalaciones temporales y permanentes creadas mediante la correcta ubicación y el acondicionamiento estético conforme a la arquitectura típica de la zona.

##### *Resultado*

- Las instalaciones se han diseñado de forma que se integren en el paisaje del entorno, empleando colores y materiales que imiten las construcciones de la zona.
- El parque y su entorno se encuentra limpio de residuos.
- Ejecución correcta del plan de restauración. Se ha procedido al desmantelamiento de las instalaciones auxiliares y recuperación de la morfología original del terreno, reperfilando las superficies afectadas.



REPORTAJE FOTOGRÁFICO DE ESTA MEDIDA





REPORTAJE FOTOGRÁFICO DE ESTA MEDIDA	
 <p>3 abr 2024 12:22 30T 565685 4543695</p>	 <p>3 abr 2024 11:39 30T 563458 4543466</p>
 <p>3 abr 2024 12:06 30T 565680 4542195</p>	 <p>3 abr 2024 12:06 30T 565681 4542207</p>

DESMANTELAMIENTO DE LAS INSTALACIONES TEMPORALES Y LIMPIEZA DE LA ZONA DE OBRA
<i>Objetivos</i>
Verificar que a la finalización de las obras se desmantelan todas las instalaciones auxiliares y se procede a la limpieza y adecuación de los terrenos.
<i>Resultado</i>
<ul style="list-style-type: none"><li>Una vez finalizada la funcionalidad de las instalaciones de obra se ha procedido a su total desmantelamiento y a la limpieza y desescombro del área afectada, procediéndose al traslado de los residuos a un vertedero controlado y/o gestión adecuada de residuos tóxicos y suelos contaminados.</li></ul>

REPOSICIÓN DE SERVICIOS AFECTADOS Y MANTENIMIENTO DE LA PERMEABILIDAD TERRITORIAL
<i>Objetivos</i>
Verificar que, durante la fase de construcción, y al finalizarse las obras, se mantienen la continuidad de los caminos y carreteras del entorno de la actuación, y que, en caso de cortarse alguno, existen desvíos provisionales o definitivos correctamente señalizados

### Resultado

- Correcto acceso a fincas, parcelas de cultivo y continuidad de las servidumbres afectadas.

## PATRIMONIO

### PROTECCIÓN DE PATRIMONIO PALEONTOLÓGICO E HISTÓRICO-ARQUEOLÓGICO

#### Objetivos

Protección del Patrimonio paleontológico e histórico-arqueológico.

#### Resultado

- Realizado balizamiento de yacimientos con malla naranja.
- Se abre una no conformidad muy grave, NC-06, el 29 de mayo, por afección a patrimonio arqueológico. Se recibe evidencia de afección a la zona balizada sobre Trinchera Ladera Peña del Cuervo en zona vial de acceso a SE2-12, siendo superada por un bulldozer para los trabajos de desbroce. Dicha no conformidad está cerrada y solucionada.

### REPORTAJE FOTOGRÁFICO DE ESTA MEDIDA



Subsanación no conformidad NC 06 Afección a patrimonio arqueológico

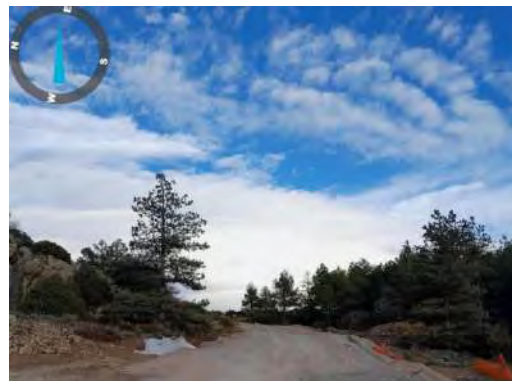

Subsanación no conformidad NC 06 Afección a patrimonio arqueológico

## 4.2 DESVIACIONES AMBIENTALES/NO CONFORMIDADES

Durante las visitas de seguimiento ambiental, se detectaron una serie de desviaciones las cuales fueron subsanadas mediante la introducción de medidas correctoras, para de esta manera, dar cumplimiento a lo establecido en la Declaración de Impacto Ambiental del presente proyecto. Las No Conformidades e incidencias que se muestran corresponden al parque eólico Segura II:



CÓDIGO	CAUSAS	TIPO	ESTADO
SE-PE-MAB-01 (NC 01 Punto limpio en mal estado)	En informe anterior se abre no conformidad por un muy mal estado del punto limpio.  Se da solución a la no conformidad, quedando cerrada con fecha 16/05/2023.	GRAVE	Cerrada 16/05/2023
SE-PE-MAB-01 (NC 02 Contaminación suelo por residuo de hormigón)	Con fecha 08/05/2023, durante el hormigón de limpieza de torre meteorológica, en el transporte del hormigón se produce un derrame del mismo en el eje acceso principal debido a la pendiente del vial.  Subsanada de forma inmediata, una vez terminado el transporte de hormigón se procedió a la limpieza de la zona afectada, retirando el residuo de hormigón para su posterior gestión.	LEVE	Cerrada 09/05/2023
SE-PE-MAB-01 (NC 03 Vegetación pintada)	En el trazado para la ejecución de los viales se ha procedido al marcaje de la vegetación, que posteriormente se desbrozará, utilizando spray.  Para futuros marcajes en la traza de los viales se usará aerosol biodegradable y estacas donde no sea posible.	LEVE	Cerrada 24/05/2023
SE-PE-MAB-01 (NC 04 Contaminación suelo por residuo hormigón)	Contaminación de suelo por residuo de hormigón por repetidos derrames de varias cubas durante los trabajos de hormigonado de torre meteorológica y el hormigón de limpieza de plataforma SE2-10. Se procede a la limpieza del residuo y se traslada al punto limpio para su posterior gestión.  NC subsanada y corregida, queda cerrada.	GRAVE	Cerrada 16/05/2023
SE-PE-MAB-01 (NC 05 inexistencia pozos lavado)	En la visita del 16/05 se comprueba la inexistencia de pozos de lavado y que ya se han practicado varios hormigonados, tanto en SE2-10 como en la torre meteorológica cercana. Tras las advertencias realizadas para su construcción y las respuestas obtenidas de que posiblemente esta función se cubriera con contenedores de obra, se comprueba que solo existe un contenedor destinado a este fin y que no se encuentra en las plataformas sino en el punto limpio.  No conformidad pendiente de subsanar.	GRAVE	Cerrada 16/05/2023
SE-PE-MAB-01 (NC 06 Afección a patrimonio arqueológico)	Con fecha 29/05 se recibe evidencia de afección a la zona balizada sobre Trinchera Ladera Peña del Cuervo en zona vial de acceso a SE2-12, siendo superada por un bulldozer para los trabajos de desbroce. Además del paso de la máquina, los inicios del desbroce han afectado directamente a la trinchera, habiéndose excavado y rebajado una zona de unos 7 metros (ancho del vial). Incumpliendo con ello la Resolución de la Dirección General de Patrimonio Cultural: <i>"Trabajos de protección/conservación del tramo afectado de unos 7/10 m: cubrimiento del tramo de la trinchera con geotextil y tierra estéril"</i> .  Se debe balizar toda la zona para evitar el nuevo paso de maquinaria por la zona hasta nuevo aviso. La empresa Atenea	MUY GRAVE	Cerrada 29/05/2023

CÓDIGO	CAUSAS	TIPO	ESTADO
	Arqueología y Patrimonio Cultural S.L.U. enviará informe al Servicio de Patrimonio Cultural, tras el cual se decidirán los pasos a seguir.		
<b>SE-PE-MAB-NCR 01 (NC 07 Afectación y sobreocupación)</b>	El día 25/07 en la visita semanal de medio ambiente se comprueba el vial alternativo propuesto de acceso a la plataforma SE2-4 y se observa otro vial que proviene directamente de la plataforma SE2-3 directamente en forma de atajo, produciendo una sobreocupación y una afectación a esos terrenos. Además, este vial está siendo utilizado por todas las contratas de forma continuada, estando fuera de proyecto. En el mismo vial más adelante encontramos otro desbroce, que igualmente estaría fuera de proyecto.	GRAVE	Cerrada 01/08/2023
<b>SE-PE-MAB-NCR 01 (NC 08 afección a vegetación por acumulación de polvo)</b>	El día 01/08 en la visita semanal de medio ambiente se comprueba en todo el recorrido los diferentes puntos afectados por las acumulaciones de polvo, que en algunos casos comprometen la seguridad, como en el anillo esté en la subida hacia SE2-3. Además, este polvo como ya pasó anteriormente en el mes de mayo se está acumulando en la vegetación colindante provocando daños en esta como defoliaciones o debilitaciones de la planta al no poder respirar estas. Estas debilitaciones y defoliaciones, son además un atrayente de plagas, que aprovechan estas debilidades, por lo tanto, podría producirse incluso un episodio aún más grave. Estos puntos son especialmente graves donde el terreno se corresponde con material arcilloso.	GRAVE	Cerrada 01/08/2023
<b>SE-PE-MAB-NCR 01 (NC 09 contaminación por derrames y fugas)</b>	El día 17/08 en la visita semanal de medio ambiente se comprueba, y se es testigo en el punto limpio mientras observamos actividades de mantenimiento de maquinaria de la empresa Abadía, varios derrames por repostaje y rellenado de líquidos en las tareas de mantenimiento y además se observan fugas de líquido hidráulico en maquinaria estacionada. Además, se detecta otra mancha de líquido hidráulico en el vial principal de acceso a la obra del cual se aportan coordenadas.	GRAVE	Cerrada 17/08/2023
<b>SE-PE-MAB-NCR 01 (nc 10 separación y mezcla incorrecta de tierra vegetal)</b>	Con fecha 28/11 en la visita realizada y analizando el terreno entre el entronque con el vial principal y el acceso a SE2-14 y el vial principal y la bifurcación con el vial SE2-12 detectamos un tramo de tapado de la zanja de evacuación con una mezcla importante de tierras, no respetándose la capa de tierra vegetal, siendo además la zona un tramo de monte con poca capa de esta tierra, lo que hace más importante aún si cabe su restitución.	GRAVE	Cerrada 28/11/2023
<b>SE-PE-MAB-NCR 01 (nc 11 contaminación por derrames y fugas)</b>	El día 28/11 se reciben evidencias fotográficas de manchas producidas por fugas de líquido hidráulico de los camiones de transportes especiales de grandes componentes en la plataforma SE2-13. Hay precedentes con la misma subcontrata de hechos similares en otros parques.	LEVE	Cerrada 28/11/2023

CÓDIGO	CAUSAS	TIPO	ESTADO
<b>SE-PE-MAB-NCR 01</b> (nc 12 vertido de hormigón por incidente de vehículo)	El día 12/12 REPSOL informa de un incidente ocurrido durante el hormigonado en el vial de SE2-04 debido a la salida del camino de un transporte de hormigón de la empresa Premon. Concretamente, debido al riesgo de vuelco, la dirección de obra y departamento de PRL de Eiffage Energía en conjunto con la empresa Premon ejecutaron la descarga de hormigón en sitio con el vertido de talud de aproximadamente 8 m <sup>3</sup> .  Se abre la no conformidad por no disponer ni utilizar ningún medio para evitar o reducir el daño/impacto ambiental producido tras el incidente del vehículo. Además, el incidente ocurrió el día 12 y hasta el 15 no se va a actuar sobre el mismo.	LEVE	Cerrada 17/12/2023
<b>SE-ST-MAB-NCR 02</b> (nc 15 derrames de maquinaria pesada)	El día 19-03-2024 en la visita ambiental semanal encontramos varios derrames de maquinaria pesada en el vial de acceso a SEII-10, derrames que previamente se notificaron en todas y cada una de las últimas visitas y no han sido subsanados.	LEVE	Cerrada 19/03/2024
<b>SE-ST-MAB-NCR 02</b> (nc 16 exceso de derrames en todas las plataformas del parque y la campa)	El día 24-04-2024 en la visita ambiental semanal se encuentran varios derrames en las plataformas del parque y en la campa, notificados en cada visita.	GRAVE	Cerrada 24/04/2024
<b>SE-ST-MAB-NCR 02</b> (nc 17 derrame de generador en plataforma SE2-10)	El día 08-05-2024 en la visita ambiental semanal se encuentra en la plataforma SE2-10 un generador que, pese a no estar en uso en ese momento, sí vierte fuera de la lona contaminando el suelo.  Se prohíbe el uso de dicho generador mientras no sea adecuado para su uso.	GRAVE	Cerrada 29/05/2024
<b>SE-ST-MAB-NCR 02</b> (nc 19 acopio en vial este)	El día 14-05-2024 en la visita ambiental semanal, se observa que continúa el acopio de carretes de cable en el vial este, ya notificado con anterioridad en las últimas las visitas y solicitando su retirada inmediata. Al no recibir respuesta ni evidencia alguna de su retirada por parte de Eiffage, se procede a abrir la NC.	LEVE	Cerrada 22/05/2024
<b>SE-ST-MAB-NCR 02</b> (nc 18 mancha de hormigón vial acceso a SE2-10)	El día 08-05-2024 en la visita ambiental semanal, sigue en el vial de acceso a la plataforma SE2-10 una gran mancha de hormigón, notificada con anterioridad en varias de últimas las visitas.	LEVE	Cerrada 17/06/2024
<b>SE-ST-MAB-NCR 02</b> (nc 20 derrames de maquinaria pesada)	El día 11-06-2024 en la visita ambiental semanal encontramos derrames de maquinaria pesada en la plataforma SE2-11, desviación notificada ese mismo día y pendiente de corrección.	GRAVE	Cerrada 02/07/2024

Todas las no conformidades fueron comunicadas formalmente a las contratas implicadas, siendo objeto del plan de acción y gestión, y quedando sometidas a una supervisión que permita certificar el cierre de las mismas. Tras la finalización de las obras todas las no conformidades han sido resueltas y cerradas.



#### 4.3 PUNTOS ABIERTOS PARA SEGUIMIENTO EN O&M

- Se deberá llevar a cabo el seguimiento de las labores de restauración morfológica para comprobar su correcto desarrollo en todas aquellas zonas de ocupación temporal en las que se hayan llevado a cabo.
- Seguimiento de la evolución de las plantaciones e hidrosiembras.
- Seguimiento de las medidas de innovación implantadas

## 5. SEGUIMIENTO EN FUNCIONAMIENTO

---

De manera previa a la puesta en marcha de las instalaciones, se deberá realizar un Plan de Seguimiento y Vigilancia durante la Vida Útil del parque eólico Segura. En dicho plan, se recogerán las siguientes medidas:

- Control de las medidas correctoras adoptadas frente a procesos erosivos.
- Garantizar la continuidad de la red hídrica
- Conocer la siniestralidad de aves y quirópteros en los distintos aerogeneradores instalados.
- Conocer el uso del espacio de la avifauna presente tras la instalación del parque eólico.
- Verificar la obtención de los objetivos establecidos en el Plan de restauración.
- Garantizar el cumplimiento del Plan de Autoprotección contra Incendios específico para la fase de explotación.
- Disminuir la posible distorsión en la percepción del paisaje derivada de la contaminación lumínica generada por el balizamiento luminoso que podría imponer la Agencia Estatal de Seguridad Aérea.
- Evitar afecciones innecesarias al medio (contaminación de las aguas y/o el suelo) y evitar la presencia de materiales de forma incontrolada por toda la obra, durante las labores de mantenimiento del parque eólico.
- Seguimiento de las medidas de innovación implantadas en el parque.
- Seguimiento de las medidas compensatorias y actuaciones de apoyo a la fauna

**Este PVA se presentará posteriormente, recogiendo el seguimiento de todos estos apartados de forma más detallada.**

## 6. CONCLUSIONES

---

Las medidas protectoras establecidas en la Declaración de Impacto Ambiental (DIA), desarrollada en la fecha 21 de diciembre de 2021 por la que se formula la Declaración de Impacto Ambiental del proyecto "parque eólico Segura" en los TT.MM. de Loscos, Huesa del Común y Monforte de Moyuela en la provincia de Teruel promovido por Desarrollo Eólico Las Majas VIII, S.L. (Expediente INAGA 500201/01A/2021/07454).

La gestión de residuos peligrosos y no peligrosos se ha llevado a cabo acorde a lo establecido en la legislación vigente, se ha contado con las infraestructuras y el material necesario. La gestión final se ejecutó de forma correcta a través de los gestores de residuos contratados por las distintas subcontratas que formaron parte en las labores de construcción y montaje del parque eólico.

El parque eólico y su entorno se encuentran limpios de residuos.

Los trabajos asociados a la fase de obra se han realizado cumpliendo con la normativa vigente en relación los niveles acústicos.

Durante las obras no se han detectado nidos o colonias de avifauna o quiropteroфаuna en el entorno de las obras.

Se ha llevado a cabo la restauración de todas las superficies afectadas temporalmente (zonas de acopio temporal, punto limpio, zanja, caseta de obras, etc.), ejecutando los tratamientos necesarios para devolverlas a su estado original. Será necesario realizar el seguimiento en fase de explotación para comprobar su correcta evolución.

Realizada la revegetación, durante la fase de explotación se llevará a cabo el seguimiento para comprobar su evolución.

Durante las obras se produjeron dieciocho (18) No Conformidades relacionadas con el suelo, vegetación y residuos, que fueron gestionadas y cerradas.



PROGRAMA DE VIGILANCIA AMBIENTAL

ANEXOS

**PROGRAMA DE VIGILANCIA AMBIENTAL**

**ANEXO I: ACTAS DE VISITA**

### DATOS DE LA INSTALACIÓN

**OBRA: Complejo eólico Seguras I y II**

PROMOTOR: REPSOL

CONSTRUCTORES: EIFFAGE

DIRECCIÓN FACULTATIVA: BOSLAN

Responsable Ambiental de la Obra: José María Rodríguez

Responsable Técnico de Medio Ambiente de la Contrata: Irene Castilla

FECHA: 04/04/23

### TRABAJOS REALIZADOS

NOTA:

Aquellos items que no presentan un check en la casilla de verificado, no han sido evaluados por no ser de aplicación la medida en el momento en que se realiza la visita.

### SUELO

#### CONTROL DE LA DELIMITACIÓN MEDIANTE EL JALONAMIENTO DEL PERÍMETRO DE OBRA

Verificado: ☒

Conforme: ☒

No cumple: ☐

No  
conformidad:

Observación:

#### CONTROL DE RETIRADA DE TIERRA VEGETAL PARA SU ACOPIO Y CONSERVACIÓN

Verificado:

Conforme:

No cumple:

No  
conformidad:

Observación:

#### CONTROL DE PRESENCIA DE SOBRANTES DE EXCAVACIÓN EN LA TIERRA VEGETAL

Verificado:

Conforme:

No cumple:

No  
conformidad:

Observación:

### HIDROLOGÍA

#### REDES DE DRENAJE Y CALIDAD DE AGUAS

Verificado:

Conforme:

No cumple:

No  
conformidad:

Observación:

### CONFORT SONORO

#### CONTROL DE LOS NIVELES SONOROS

Verificado:

Conforme:

No cumple:



No  
conformidad:  
Observación:

### ATMÓSFERA

#### CONTROL DE POLVO Y PARTÍCULAS

Verificado:                      Conforme:                      No cumple:

No  
conformidad:  
Observación:

#### MANTENIMIENTO DE LA CALIDAD ATMOSFÉRICA

Verificado:                      Conforme:                      No cumple:

No  
conformidad:  
Observación:

### RESIDUOS

#### GESTIÓN DE RESIDUOS

Verificado:                      Conforme:                      No cumple:

No  
conformidad:  
Observación:

### FAUNA, VEGETACIÓN, PAISAJE Y POBLACIÓN

#### PROTECCIÓN DE LA VEGETACIÓN EN ZONAS SENSIBLES

Verificado:                      ☒                      Conforme:                      ☒                      No cumple:                      ☐

No  
conformidad:  
Observación:

#### CONTROL DE LA AFECCIÓN A LA FAUNA

Verificado:                      ☒                      Conforme:                      ☒                      No cumple:                      ☐

No  
conformidad:  
Observación:

#### PREVENCIÓN DE INCENDIOS

Verificado:                      Conforme:                      No cumple:

No  
conformidad:  
Observación:

### PROTECCIÓN ESPECÍFICA SOBRE EL PAISAJE

Verificado:

Conforme:

No cumple:

No

conformidad:

Observación:

### DESMANTELAMIENTO DE LAS INSTALACIONES TEMPORALES Y LIMPIEZA DE LA ZONA DE OBRA

Verificado:

Conforme:

No cumple:

No

conformidad:

Observación:

### PATRIMONIO

#### PROTECCIÓN DE PATRIMONIO PALEONTOLÓGICO E HISTÓRICO-ARQUEOLÓGICO

Verificado:



Conforme:



No cumple:



No

conformidad:

Observación:

## CENSO DE FAUNA

Nombre científico	Nombre común	Nº de individuos	Tipo de indicio
<i>Linaria cannabina</i>	Pardillo común	25	Observación directa
<i>Alauda arvensis</i>	Alondra común	30	Observación directa
<i>Fringilla coelebs</i>	Pinzón vulgar	30	Observación directa
<i>Gyps fulvus</i>	Buitre leonado	6	Observación directa
<i>Emberiza calandra</i>	Triguero	15	Observación directa
<i>Serinus serinus</i>	Verdecillo común	10	Observación directa
<i>Delichon urbicum</i>	Avión común	2	Observación directa
<i>Galerida theklae</i>	Cogujada montesina	12	Observación directa
<i>Emberiza cirlus</i>	Escribano soteño	6	Observación directa
<i>Buteo buteo</i>	Busardo ratonero	1	Observación directa
<i>Aegithalos caudatus</i>	Mito común	3	Observación directa

## Otras fotografías



**Otras fotografías**

**DATOS DE LA INSTALACIÓN****OBRA: Parque eólico Segura I, II y LAT**

PROMOTOR: REPSOL

CONSTRUCTORES: EIFFAGE ENERGÍA

DIRECCIÓN FACULTATIVA: BOSLAN

Responsable Ambiental de la Obra: Jose Maria Rodriguez

Responsable Técnico de Medio Ambiente de la Contrata: Irene Castilla

FECHA: 10/4/23

**TRABAJOS REALIZADOS**

NOTA:

Aquellos items que no presentan un check en la casilla de verificado, no han sido evaluados por no ser de aplicación la medida en el momento en que se realiza la visita.

**SUELO****CONTROL DE LA DELIMITACIÓN MEDIANTE EL JALONAMIENTO DEL PERÍMETRO DE OBRA**Verificado: ☒Conforme: ☒No cumple: ☐

No conformidad:

Observación:

**CONTROL DE RETIRADA DE TIERRA VEGETAL PARA SU ACOPIO Y CONSERVACIÓN**Verificado: ☒Conforme: ☒No cumple: ☐

No conformidad:

Observación:

**CONTROL DEL EXTENDIDO DE LA TIERRA VEGETAL**

Verificado:

Conforme:

No cumple:

No conformidad:

Observación:

**CONTROL DE LA ALTERACIÓN Y COMPACTACIÓN DE SUELOS**Verificado: ☒Conforme: ☒No cumple: ☐

No conformidad:

Observación:

**VIGILANCIA DE LA EROSIÓN DE SUELOS Y TALUDES**Verificado: ☒Conforme: ☒No cumple: ☐

No conformidad:

Observación:

## HIDROLOGÍA

### REDES DE DRENAJE Y CALIDAD DE AGUAS

Verificado: ☒ Conforme: ☒ No cumple: ☐

No conformidad:

Observación:

## CONFORT SONORO

### CONTROL DE LOS NIVELES SONOROS

Verificado: ☒ Conforme: ☒ No cumple: ☐

No conformidad:

Observación:

## ATMÓSFERA

### CONTROL DE POLVO Y PARTÍCULAS

Verificado: ☒ Conforme: ☒ No cumple: ☐

No conformidad:

Observación:

### CONTROL DE GASES Y HUMOS

Verificado: ☒ Conforme: ☒ No cumple: ☐

No conformidad:

Observación:

## RESIDUOS

### PRÉSTAMOS, CANTERAS Y VERTEDEROS

Verificado: ☒ Conforme: ☒ No cumple: ☐

No conformidad:

Observación:

### RECOGIDA, ACOPIO Y TRATAMIENTO DE RESIDUOS

Verificado: ☒ Conforme: ☒ No cumple: ☐

No conformidad:

Observación:

### GESTIÓN DE RESIDUOS

Verificado: ☒ Conforme: ☒ No cumple: ☐

No conformidad:

Observación:



#### GESTIÓN DE RESIDUOS DE HORMIGÓN

Verificado: ☒ Conforme: ☒ No cumple: ☐

No conformidad:

Observación:

#### FAUNA, VEGETACIÓN, PAISAJE Y POBLACIÓN

##### PROTECCIÓN DE LA VEGETACIÓN NATURAL

Verificado: ☒ Conforme: ☐ No cumple: ☒

No conformidad:

Observación: Se detectan señalamientos de balización con pintura de aerosol sobre vegetación. Se pone en conocimiento de la empresa para una solución.

##### CONTROL DE LA EJECUCIÓN DEL PLAN DE RESTAURACIÓN VEGETAL

Verificado: ☐ Conforme: ☐ No cumple: ☐

No conformidad:

Observación:

##### PREVENCIÓN DE INCENDIOS

Verificado: ☒ Conforme: ☒ No cumple: ☐

No conformidad:

Observación:

##### CONTROL DE LOS DESBROCES

Verificado: ☒ Conforme: ☒ No cumple: ☐

No conformidad:

Observación:

##### CONTROL DE LA AFECCIÓN A LA FAUNA

Verificado: ☒ Conforme: ☒ No cumple: ☐

No conformidad:

Observación:

##### PREVENCIÓN DE ATROPELLOS

Verificado: ☒ Conforme: ☒ No cumple: ☐

No conformidad:

Observación:

##### DOMINIO PÚBLICO FORESTAL

Verificado: ☐ Conforme: ☒ No cumple: ☐

No conformidad:

Observación:

Verificado: ☐ Conforme: ☐ No cumple: ☐

No conformidad:

Observación:

#### ADECUACIÓN PAISAJÍSTICA

Verificado: ☒ Conforme: ☒ No cumple: ☐

No conformidad:

Observación:

#### DESMANTELAMIENTO DE LAS INSTALACIONES TEMPORALES Y LIMPIEZA DE LA ZONA DE OBRA

Verificado: ☐ Conforme: ☐ No cumple: ☐

No conformidad:

Observación:

#### VIGILANCIA DEL MANTENIMIENTO DE LA PERMEABILIDAD TERRITORIAL

Verificado: ☒ Conforme: ☒ No cumple: ☐

No conformidad:

Observación:

#### REPOSICIÓN DE SERVICIOS AFECTADOS

Verificado: ☒ Conforme: ☒ No cumple: ☐

No conformidad:

Observación:

#### PATRIMONIO

##### PROTECCIÓN DE PATRIMONIO

Verificado: ☒ Conforme: ☒ No cumple: ☐

No conformidad:

Observación:





## CENSO DE FAUNA

Nombre científico	Nombre común	Nº de individuos	Tipo de indicio
<i>Capra pyrenaica</i>	Cabra montés	8	Observación directa
<i>Capreolus capreolus</i>	Corzo	5	Observación directa
<i>Sus scrofa</i>	Jabalí	4	Huella
<i>Galerida theklae</i>	Cogujada montesina	10	Observación directa
<i>Emberiza cirius</i>	Escribano soteño	5	Observación directa
<i>Linaria cannabina</i>	Pardillo común	15	Observación directa
<i>Serinus serinus</i>	Verdecillo	8	Observación directa
<i>Emberiza calandra</i>	Triguero	16	Observación directa
<i>Alauda arvensis</i>	Alondra común	20	Observación directa
<i>Carduelis carduelis</i>	Jilguero	25	Observación directa
<i>Periparus ater</i>	Carbonero garrapinos	5	Observación directa
<i>Erithacus rubecula</i>	Petirrojo	4	Observación directa
<i>Parus major</i>	Carbonero común	8	Observación directa
<i>Saxicola rubicola</i>	Tarabilla común	5	Observación directa
<i>Aegithalos caudatus</i>	Mito	6	Observación directa
<i>Fringilla coelebs</i>	Pinzón vulgar	8	Observación directa
<i>Chloris chloris</i>	Verderón común	8	Observación directa
<i>Gyps fulvus</i>	Buitre leonado	4	Observación directa
<i>Natrix astreptophora</i>	Culebra de collar	1	Observación directa

## No conformidad - Fotografías

## Observaciones – Fotografías

Otras fotografías



Marcaje sobre piedras



Estaquillado-Marcaje sin sujeción y sobre elementos naturales.



Marcaje con pintura sobre vegetación.

Otras fotografías



Desbroces



Balizamiento



Residuos maquinaria



**Otras fotografías**

**DATOS DE LA INSTALACIÓN****OBRA: Parque eólico Segura I, II y LAT**

PROMOTOR: REPSOL

CONSTRUCTORES: EIFFAGE ENERGÍA

DIRECCIÓN FACULTATIVA: BOSLAN

Responsable Ambiental de la Obra: Jose Maria Rodriguez

Responsable Técnico de Medio Ambiente de la Contrata: Irene Castilla

FECHA: 20/04/2023

**TRABAJOS REALIZADOS**

NOTA:

Aquellos items que no presentan un check en la casilla de verificado, no han sido evaluados por no ser de aplicación la medida en el momento en que se realiza la visita.

**SUELO****CONTROL DE LA DELIMITACIÓN MEDIANTE EL JALONAMIENTO DEL PERÍMETRO DE OBRA**Verificado: ☒Conforme: ☒No cumple: ☐

No conformidad:

Observación:

**CONTROL DE RETIRADA DE TIERRA VEGETAL PARA SU ACOPIO Y CONSERVACIÓN**Verificado: ☒Conforme: ☒No cumple: ☐

No conformidad:

Observación:

**CONTROL DEL EXTENDIDO DE LA TIERRA VEGETAL**Verificado: ☒Conforme: ☒No cumple: ☐

No conformidad:

Observación:

**CONTROL DE LA ALTERACIÓN Y COMPACTACIÓN DE SUELOS**Verificado: ☒Conforme: ☒No cumple: ☐

No conformidad:

Observación:

**VIGILANCIA DE LA EROSIÓN DE SUELOS Y TALUDES**Verificado: ☒Conforme: ☒No cumple: ☐

No conformidad:

Observación:

## HIDROLOGÍA

### REDES DE DRENAJE Y CALIDAD DE AGUAS

Verificado: ☒ Conforme: ☒ No cumple: ☐

No conformidad:

Observación:

## CONFORT SONORO

### CONTROL DE LOS NIVELES SONOROS

Verificado: ☒ Conforme: ☒ No cumple: ☐

No conformidad:

Observación:

## ATMÓSFERA

### CONTROL DE POLVO Y PARTÍCULAS

Verificado: ☒ Conforme: ☒ No cumple: ☐

No conformidad:

Observación:

### CONTROL DE GASES Y HUMOS

Verificado: ☒ Conforme: ☒ No cumple: ☐

No conformidad:

Observación:

## RESIDUOS

### PRÉSTAMOS, CANTERAS Y VERTEDEROS

Verificado: ☒ Conforme: ☒ No cumple: ☐

No conformidad:

Observación:

### RECOGIDA, ACOPIO Y TRATAMIENTO DE RESIDUOS

Verificado: ☒ Conforme: ☒ No cumple: ☐

No conformidad:

Observación:

### GESTIÓN DE RESIDUOS

Verificado: ☒ Conforme: ☒ No cumple: ☐

No conformidad:

Observación:



## GESTIÓN DE RESIDUOS DE HORMIGÓN

Verificado: \_\_\_\_\_ Conforme: \_\_\_\_\_ No cumple: \_\_\_\_\_

No conformidad:

Observación:

## FAUNA, VEGETACIÓN, PAISAJE Y POBLACIÓN

## PROTECCIÓN DE LA VEGETACIÓN NATURAL

Verificado: ☒      Conforme: ☐      No cumple: ☒

No conformidad:

Observación: Tras las anteriores visitas, se comprueba que la vegetación contaminada sigue sin tratarse como residuo .

## CONTROL DE LA EJECUCIÓN DEL PLAN DE RESTAURACIÓN VEGETAL

Verificado: \_\_\_\_\_ Conforme: \_\_\_\_\_ No cumple: \_\_\_\_\_

No conformidad:

Observación:

## PREVENCIÓN DE INCENDIOS

Verificado: ☒      Conforme: ☒      No cumple: ☐

No conformidad:

Observación:

## CONTROL DE LOS DESBROCES

Verificado: ☒      Conforme: ☒      No cumple: ☐

No conformidad:

Observación:

## CONTROL DE LA AFECCIÓN A LA FAUNA

Verificado: ☒      Conforme: ☒      No cumple: ☐

No conformidad:

Observación:

## PREVENCIÓN DE ATROPELLOS

Verificado: ☒ Conforme: ☒ No cumple: ☐

No conformidad:

Observación:

## DOMINIO PÚBLICO FORESTAL

Verificado: ☒ Conforme: ☒ No cumple: ☐

No conformidad:

Observación:

#### ADECUACIÓN PAISAJÍSTICA

Verificado: ☒ Conforme: ☒ No cumple: ☐

No conformidad:

Observación:

#### DESMANTELAMIENTO DE LAS INSTALACIONES TEMPORALES Y LIMPIEZA DE LA ZONA DE OBRA

Verificado: ☐ Conforme: ☐ No cumple: ☐

No conformidad:

Observación:

#### VIGILANCIA DEL MANTENIMIENTO DE LA PERMEABILIDAD TERRITORIAL

Verificado: ☒ Conforme: ☒ No cumple: ☐

No conformidad:

Observación:

#### REPOSICIÓN DE SERVICIOS AFECTADOS

Verificado: ☒ Conforme: ☒ No cumple: ☐

No conformidad:

Observación:

#### PATRIMONIO

##### PROTECCIÓN DE PATRIMONIO

Verificado: ☒ Conforme: ☒ No cumple: ☐

No conformidad:

Observación:



### CENSO DE FAUNA

Nombre científico	Nombre común	Nº de individuos	Tipo de indicio
<i>Natrix maura</i>	Culebra viperina	1	Observación directa
<i>Emberiza calandra</i>	Triguero	10	Observación directa
<i>Alauda arvensis</i>	Alondra común	15	Observación directa
<i>Linaria cannabina</i>	Pardillo común	6	Observación directa

### No conformidad - Fotografías

### Observaciones – Fotografías

### Otras fotografías



Estaquillado



Otras fotografías



Separaciones



Balizamientos incorrectos



Separación de tierras

Otras fotografías



Fuga en camión/volquete

**DATOS DE LA INSTALACIÓN****OBRA: Parque eólico Segura I, II y LAT****PROMOTOR: REPSOL****CONSTRUCTORES: EIFFAGE ENERGÍA****DIRECCIÓN FACULTATIVA: BOSLAN****Responsable Ambiental de la Obra: Jose Maria Rodriguez****Responsable Técnico de Medio Ambiente de la Contrata: Irene Castilla****FECHA: 26/4/2023****TRABAJOS REALIZADOS****NOTA:**

Aquellos items que no presentan un check en la casilla de verificado, no han sido evaluados por no ser de aplicación la medida en el momento en que se realiza la visita.

**SUELO****CONTROL DE LA DELIMITACIÓN MEDIANTE EL JALONAMIENTO DEL PERÍMETRO DE OBRA**Verificado: ☒Conforme: ☒No  
cumple: ☐

No conformidad:

Observación:

**CONTROL DE RETIRADA DE TIERRA VEGETAL PARA SU ACOPIO Y CONSERVACIÓN**Verificado: ☒Conforme: ☒No cumple: ☐

No conformidad:

Observación:

**CONTROL DEL EXTENDIDO DE LA TIERRA VEGETAL**Verificado: ☒Conforme: ☒No cumple: ☐

No conformidad:

Observación:

**CONTROL DE LA ALTERACIÓN Y COMPACTACIÓN DE SUELOS**Verificado: ☒Conforme: ☒No cumple: ☐

No conformidad:

Observación:

**VIGILANCIA DE LA EROSIÓN DE SUELOS Y TALUDES**Verificado: ☒Conforme: ☒No cumple: ☐

No conformidad:

Observación:

## HIDROLOGÍA

### REDES DE DRENAJE Y CALIDAD DE AGUAS

Verificado: ☒ Conforme: ☒ No cumple: ☐

No conformidad:

Observación:

## CONFORT SONORO

### CONTROL DE LOS NIVELES SONOROS

Verificado: ☒ Conforme: ☒ No cumple: ☐

No conformidad:

Observación:

## ATMÓSFERA

### CONTROL DE POLVO Y PARTÍCULAS

Verificado: ☒ Conforme: ☐ No cumple: ☒

No conformidad:

Observación: Se detectan grandes acumulaciones y se observan grandes nubes de polvo.

### CONTROL DE GASES Y HUMOS

Verificado: ☒ Conforme: ☒ No cumple: ☐

No conformidad:

Observación:

## RESIDUOS

### PRÉSTAMOS, CANTERAS Y VERTEDEROS

Verificado: ☒ Conforme: ☒ No cumple: ☐

No conformidad:

Observación:

### RECOGIDA, ACOPIO Y TRATAMIENTO DE RESIDUOS

Verificado: ☒ Conforme: ☐ No cumple: ☒

No conformidad: Se abre NC-01 por el mal estado del punto limpio en general , sin anti-derrames , limpieza , cartelería , delimitaciones y cierres , lo cual deberá ser solucionado y aportar fotografías de la solución aportada.

Observación:

### GESTIÓN DE RESIDUOS

Verificado: ☒ Conforme: ☒ No cumple: ☐

No conformidad:

Observación:



## GESTIÓN DE RESIDUOS DE HORMIGÓN

Verificado: ☐ Conforme: ☐ No cumple: ☐

No conformidad:

Observación:

## FAUNA, VEGETACIÓN, PAISAJE Y POBLACIÓN

## PROTECCIÓN DE LA VEGETACIÓN NATURAL

Verificado: ☒      Conforme: ☐      No cumple: ☒

No conformidad:

Observación: Siguen sin tratarse las contaminaciones de vegetación producidas .

## CONTROL DE LA EJECUCIÓN DEL PLAN DE RESTAURACIÓN VEGETAL

Verificado: ☐ Conforme: ☐ No cumple: ☐

No conformidad:

Observación:

## PREVENCIÓN DE INCENDIOS

Verificado: ☒ Conforme: ☒ No cumple: ☐

No conformidad:

Observación:

## CONTROL DE LOS DESBROCES

Verificado: ☒ Conforme: ☒ No cumple: ☐

No conformidad:

Observación:

## CONTROL DE LA AFECCIÓN A LA FAUNA

Verificado: ☒ Conforme: ☒ No cumple: ☐

No conformidad:

Observación:

## PREVENCIÓN DE ATROPELLOS

Verificado: ☒ Conforme: ☒ No cumple: ☐

No conformidad:

Observación:

## DOMINIO PÚBLICO FORESTAL

Verificado: ☒ Conforme: ☒ No cumple: ☐

No conformidad:

Observación:

#### ADECUACIÓN PAISAJÍSTICA

Verificado: ☒ Conforme: ☒ No cumple: ☐

No conformidad:

Observación:

#### DESMANTELAMIENTO DE LAS INSTALACIONES TEMPORALES Y LIMPIEZA DE LA ZONA DE OBRA

Verificado: ☐ Conforme: ☐ No cumple: ☐

No conformidad:

Observación:

#### VIGILANCIA DEL MANTENIMIENTO DE LA PERMEABILIDAD TERRITORIAL

Verificado: ☒ Conforme: ☒ No cumple: ☐

No conformidad:

Observación:

#### REPOSICIÓN DE SERVICIOS AFECTADOS

Verificado: ☒ Conforme: ☒ No cumple: ☐

No conformidad:

Observación:

#### PATRIMONIO

##### PROTECCIÓN DE PATRIMONIO

Verificado: ☒ Conforme: ☒ No cumple: ☐

No conformidad:

Observación:



CENSO DE FAUNA

Nombre científico	Nombre común	Nº de individuos	Tipo de indicio
<i>Circus aeruginosus</i>	Aguilucho lagunero	1	Observación directa
<i>Malpolon monspessulanus</i>	Culebra bastarda	1	Observación directa
<i>Alauda arvensis</i>	Alondra común	60	Observación directa
<i>Carduelis carduelis</i>	Jilguero	8	Observación directa
<i>Gyps fulvus</i>	Buitre leonado	1	Observación directa
<i>Emberiza calandra</i>	Triguero	15	Observación directa
<i>Fringilla coelebs</i>	Pinzón vulgar	10	Observación directa
<i>Galerida theklae</i>	Cogujada montesina	8	Observación directa
<i>Linaria cannabina</i>	Pardillo común	12	Observación directa
<i>Serinus serinus</i>	Verdecillo	20	Observación directa

No conformidad - Fotografías

Observaciones – Fotografías

Otras fotografías



Residuos



Otras fotografías



Almacén abierto



Contenedor sin etiquetar



Basura

Otras fotografías



Maquina en mal estado



Vegetación contaminada

**Otras fotografías**

## DATOS DE LA INSTALACIÓN

**OBRA:** Parque eólico Segura I, II**PROMOTOR:** REPSOL**CONSTRUCTORES:** EIFFAGE ENERGÍA**DIRECCIÓN FACULTATIVA:** BOSLAN**Responsable Ambiental de la Obra:** Jose Maria Rodriguez**Responsable Técnico de Medio Ambiente de la Contrata:** Irene Castilla**FECHA:** 05/05/2023

## TRABAJOS REALIZADOS

**NOTA:**

Aquellos items que no presentan un check en la casilla de verificado, no han sido evaluados por no ser de aplicación la medida en el momento en que se realiza la visita.

**SUELO****CONTROL DE LA DELIMITACIÓN MEDIANTE EL JALONAMIENTO DEL PERÍMETRO DE OBRA**Verificado: ☒Conforme: ☒No cumple: ☐

No conformidad:

Observación:

**CONTROL DE RETIRADA DE TIERRA VEGETAL PARA SU ACOPIO Y CONSERVACIÓN**Verificado: ☒Conforme: ☒No cumple: ☐

No conformidad:

Observación:

**CONTROL DEL EXTENDIDO DE LA TIERRA VEGETAL**Verificado: ☒Conforme: ☒No cumple: ☐

No conformidad:

Observación:

**CONTROL DE LA ALTERACIÓN Y COMPACTACIÓN DE SUELOS**Verificado: ☒Conforme: ☒No cumple: ☐

No conformidad:

Observación:

**VIGILANCIA DE LA EROSIÓN DE SUELOS Y TALUDES**Verificado: ☒Conforme: ☒No cumple: ☐

No conformidad:



Observación:

## HIDROLOGÍA

### REDES DE DRENAJE Y CALIDAD DE AGUAS

Verificado: ☒ Conforme: ☒ No cumple: ☐

No conformidad:

Observación:

## CONFORT SONORO

### CONTROL DE LOS NIVELES SONOROS

Verificado: ☒ Conforme: ☒ No cumple: ☐

No conformidad:

Observación:

## ATMÓSFERA

### CONTROL DE POLVO Y PARTÍCULAS

Verificado: ☒ Conforme: ☐ No cumple: ☒

No conformidad:

Observación: Gran cantidad de polvo que va en aumento. Ante la sequedad del momento , la falta de agua , de puntos de agua , falta de lluvias etc , habrá que dar una solución al tema , ya que está pasando de ser un problema paisajístico a algo más grave que puede producir daños graves en toda la vegetación circundante a los viales y plataformas.

### CONTROL DE GASES Y HUMOS

Verificado: ☒ Conforme: ☒ No cumple: ☐

No conformidad:

Observación:

## RESIDUOS

### PRÉSTAMOS, CANTERAS Y VERTEDEROS

Verificado: ☒ Conforme: ☒ No cumple: ☐

No conformidad:

Observación:

### RECOGIDA, ACOPIO Y TRATAMIENTO DE RESIDUOS

Verificado: ☒ Conforme: ☒ No cumple: ☐

No conformidad:

Observación:

### GESTIÓN DE RESIDUOS

Verificado: ☒ Conforme: ☒ No cumple: ☐

Observación:

Observación:

## DOMINIO PÚBLICO FORESTAL

Verificado: ☒ Conforme: ☒ No cumple: ☐

No conformidad:

Observación:

#### ADECUACIÓN PAISAJÍSTICA

Verificado: ☒ Conforme: ☒ No cumple: ☐

No conformidad:

Observación:

#### DESMANTELAMIENTO DE LAS INSTALACIONES TEMPORALES Y LIMPIEZA DE LA ZONA DE OBRA

Verificado: ☐ Conforme: ☐ No cumple: ☐

No conformidad:

Observación:

#### VIGILANCIA DEL MANTENIMIENTO DE LA PERMEABILIDAD TERRITORIAL

Verificado: ☒ Conforme: ☒ No cumple: ☐

No conformidad:

Observación:

#### REPOSICIÓN DE SERVICIOS AFECTADOS

Verificado: ☒ Conforme: ☒ No cumple: ☐

No conformidad:

Observación:

#### PATRIMONIO

##### PROTECCIÓN DE PATRIMONIO

Verificado: ☒ Conforme: ☒ No cumple: ☐

No conformidad:

Observación:



## CENSO DE FAUNA

Nombre científico	Nombre común	Nº de individuos	Tipo de indicio
<i>Galerida cristata</i>	Cogujada común	6	Observación directa
<i>Oenanthe oenanthe</i>	Collalba gris	2	Observación directa
<i>Carduelis carduelis</i>	Jilguero	5	Observación directa
<i>Emberiza calandra</i>	Triguero	10	Observación directa
<i>Linaria cannabina</i>	Pardillo común	2	Observación directa
<i>Alauda arvensis</i>	Alondra común	10	Observación directa

## No conformidad - Fotografías

## Observaciones – Fotografías

## Otras fotografías



Punto limpio bien situado y adecuado



Otras fotografías



Maquinaria parada , con protección antiderrame



Separación de tierras en SET



Acumulación de polvo en vegetación

Otras fotografías



Comienzo de daños en árboles por acumulación de polvo.

## DATOS DE LA INSTALACIÓN

**OBRA:** Parque eólico Segura I, II**PROMOTOR:** REPSOL**CONSTRUCTORES:** EIFFAGE ENERGÍA**DIRECCIÓN FACULTATIVA:** BOSLAN**Responsable Ambiental de la Obra:** Jose Maria Rodriguez**Responsable Técnico de Medio Ambiente de la Contrata:** Irene Castilla**FECHA:** 10/05/2023

## TRABAJOS REALIZADOS

## NOTA:

Aquellos items que no presentan un check en la casilla de verificado, no han sido evaluados por no ser de aplicación la medida en el momento en que se realiza la visita.

## SUELO

## CONTROL DE LA DELIMITACIÓN MEDIANTE EL JALONAMIENTO DEL PERÍMETRO DE OBRA

Verificado: ☒      Conforme: ☐      No cumple: ☒

No conformidad:

Observación: Se vuelve a detectar vegetación pintada con spray de pintura con su consecuente contaminación.

## CONTROL DE RETIRADA DE TIERRA VEGETAL PARA SU ACOPIO Y CONSERVACIÓN

Verificado: ☒      Conforme: ☒      No cumple: ☐

No conformidad:

Observación:

## CONTROL DEL EXTENDIDO DE LA TIERRA VEGETAL

Verificado: ☒      Conforme: ☒      No cumple: ☐

No conformidad:

Observación:

## CONTROL DE LA ALTERACIÓN Y COMPACTACIÓN DE SUELOS

Verificado: ☒      Conforme: ☒      No cumple: ☐

No conformidad:

Observación:

## VIGILANCIA DE LA EROSIÓN DE SUELOS Y TALUDES

Verificado: ☒      Conforme: ☒      No cumple: ☐

No conformidad:

Observación:

## HIDROLOGÍA

### REDES DE DRENAJE Y CALIDAD DE AGUAS

Verificado: ☒ Conforme: ☒ No cumple: ☐

No conformidad:

Observación:

## CONFORT SONORO

### CONTROL DE LOS NIVELES SONOROS

Verificado: ☒ Conforme: ☒ No cumple: ☐

No conformidad:

Observación:

## ATMÓSFERA

### CONTROL DE POLVO Y PARTÍCULAS

Verificado: ☒ Conforme: ☐ No cumple: ☒

No conformidad:

Observación: Sigue sin subsanarse el problema de la gran cantidad de polvo en ciertos tramos , aunque se ha mitigado en la medida de lo posible.

### CONTROL DE GASES Y HUMOS

Verificado: ☒ Conforme: ☒ No cumple: ☐

No conformidad:

Observación:

## RESIDUOS

### PRÉSTAMOS, CANTERAS Y VERTEDEROS

Verificado: ☒ Conforme: ☒ No cumple: ☐

No conformidad:

Observación:

### RECOGIDA, ACOPIO Y TRATAMIENTO DE RESIDUOS

Verificado: ☒ Conforme: ☒ No cumple: ☐

No conformidad:

Observación:

### GESTIÓN DE RESIDUOS

Verificado: ☒ Conforme: ☐ No cumple: ☒

No conformidad:

Observación: Sigue sin haber contenedores de RNP en el punto limpio .

**GESTIÓN DE RESIDUOS DE HORMIGÓN**Verificado: ☒ Conforme: ☒ No cumple: ☐

No conformidad:

Observación:

**FAUNA, VEGETACIÓN, PAISAJE Y POBLACIÓN****PROTECCIÓN DE LA VEGETACIÓN NATURAL**Verificado: ☒ Conforme: ☐ No cumple: ☒

No conformidad:

Observación: Sigue pintándose vegetación para el marcaje tras las reiteradas advertencias .

**CONTROL DE LA EJECUCIÓN DEL PLAN DE RESTAURACIÓN VEGETAL**Verificado: ☐ Conforme: ☐ No cumple: ☐

No conformidad:

Observación:

**PREVENCIÓN DE INCENDIOS**Verificado: ☒ Conforme: ☒ No cumple: ☐

No conformidad:

Observación:

**CONTROL DE LOS DESBROCES**Verificado: ☒ Conforme: ☒ No cumple: ☐

No conformidad:

Observación:

**CONTROL DE LA AFECCIÓN A LA FAUNA**Verificado: ☒ Conforme: ☒ No cumple: ☐

No conformidad:

Observación:

**PREVENCIÓN DE ATROPELLOS**Verificado: ☒ Conforme: ☒ No cumple: ☐

No conformidad:

Observación:

**DOMINIO PÚBLICO FORESTAL**Verificado: ☒ Conforme: ☒ No cumple: ☐

No conformidad:



Observación:

#### ADECUACIÓN PAISAJÍSTICA

Verificado: ☒ Conforme: ☒ No cumple: ☐

No conformidad:

Observación:

#### DESMANTELAMIENTO DE LAS INSTALACIONES TEMPORALES Y LIMPIEZA DE LA ZONA DE OBRA

Verificado: ☒ Conforme: ☒ No cumple: ☐

No conformidad:

Observación:

#### VIGILANCIA DEL MANTENIMIENTO DE LA PERMEABILIDAD TERRITORIAL

Verificado: ☒ Conforme: ☒ No cumple: ☐

No conformidad:

Observación:

#### REPOSICIÓN DE SERVICIOS AFECTADOS

Verificado: ☒ Conforme: ☒ No cumple: ☐

No conformidad:

Observación:

#### PATRIMONIO

##### PROTECCIÓN DE PATRIMONIO

Verificado: ☒ Conforme: ☒ No cumple: ☐

No conformidad:

Observación:



## CENSO DE FAUNA

Nombre científico	Nombre común	Nº de individuos	Tipo de indicio
<i>Serinus serinus</i>	Verdecillo	10	Observación directa
<i>Phoenicurus ochruros</i>	Colirrojo tizón	2	Observación directa
<i>Emberiza calandra</i>	Triguero	25	Observación directa
<i>Chloris chloris</i>	Verderón común	6	Observación directa
<i>Emberiza cirius</i>	Escribano soteño	5	Observación directa
<i>Erithacus rubecula</i>	Petirrojo	6	Observación directa
<i>Alauda arvensis</i>	Alondra común	20	Observación directa
<i>Alectoris rufa</i>	Perdiz roja	1	Observación directa
<i>Fringilla coelebs</i>	Pinzón vulgar	10	Observación directa
<i>Linaria cannabina</i>	Pardillo común	20	Observación directa
<i>Apus apus</i>	Vencejo común	15	Observación directa
<i>Delichon urbicum</i>	Avión común	8	Observación directa
<i>Saxicola rubicola</i>	Tarabilla común	2	Observación directa

## No conformidad - Fotografías

## Observaciones – Fotografías

Otras fotografías



Pintadas sobre vegetacion.



Pintadas sobre vegetacion 2





Otras fotografías



Maquinaria con derrames



Aislamiento de ferralla



Extintores en maquinaria



Otras fotografías



Separaciones de tierras .



Contenedor Abadía etiquetado.

**Otras fotografías**

## DATOS DE LA INSTALACIÓN

**OBRA: Parque eólico Segura I, II**

PROMOTOR: REPSOL

CONSTRUCTORES: EIFFAGE ENERGÍA

DIRECCIÓN FACULTATIVA: BOSLAN

Responsable Ambiental de la Obra: Jose Maria Rodriguez

Responsable Técnico de Medio Ambiente de la Contrata: Irene Castilla

FECHA: 16/05/2023

## TRABAJOS REALIZADOS

## NOTA:

Aquellos items que no presentan un check en la casilla de verificado, no han sido evaluados por no ser de aplicación la medida en el momento en que se realiza la visita.

## SUELO

## CONTROL DE LA DELIMITACIÓN MEDIANTE EL JALONAMIENTO DEL PERÍMETRO DE OBRA

Verificado: ☒Conforme: ☒No cumple: ☐

No conformidad:

Observación:

## CONTROL DE RETIRADA DE TIERRA VEGETAL PARA SU ACOPIO Y CONSERVACIÓN

Verificado: ☒Conforme: ☒No cumple: ☐

No conformidad:

Observación:

## CONTROL DEL EXTENDIDO DE LA TIERRA VEGETAL

Verificado: ☒Conforme: ☒No cumple: ☐

No conformidad:

Observación:

## CONTROL DE LA ALTERACIÓN Y COMPACTACIÓN DE SUELOS

Verificado: ☒Conforme: ☒No cumple: ☐

No conformidad:

Observación:

## VIGILANCIA DE LA EROSIÓN DE SUELOS Y TALUDES

Verificado: ☒Conforme: ☒No cumple: ☐

No conformidad:

Observación:

## HIDROLOGÍA

### REDES DE DRENAJE Y CALIDAD DE AGUAS

Verificado: ☒ Conforme: ☒ No cumple: ☐

No conformidad:

Observación:

## CONFORT SONORO

### CONTROL DE LOS NIVELES SONOROS

Verificado: ☒ Conforme: ☒ No cumple: ☐

No conformidad:

Observación:

## ATMÓSFERA

### CONTROL DE POLVO Y PARTÍCULAS

Verificado: ☒ Conforme: ☐ No cumple: ☒

No conformidad:

Observación: Aunque se ha observado una mejoría en riego y acumulación de polvo , sigue habiendo algunos puntos conflictivos como el vial norte

### CONTROL DE GASES Y HUMOS

Verificado: ☒ Conforme: ☒ No cumple: ☐

No conformidad:

Observación:

## RESIDUOS

### PRÉSTAMOS, CANTERAS Y VERTEDEROS

Verificado: ☒ Conforme: ☒ No cumple: ☐

No conformidad:

Observación:

### RECOGIDA, ACOPIO Y TRATAMIENTO DE RESIDUOS

Verificado: ☒ Conforme: ☐ No cumple: ☒

No conformidad: Se detecta la no realización de pozos de lavado en la primera plataforma con aplicacion de este e igualmente en la cimentación de torre meteorológica.

Observación:

### GESTIÓN DE RESIDUOS

Verificado: ☒ Conforme: ☒ No cumple: ☐

No conformidad:

Observación:

#### GESTIÓN DE RESIDUOS DE HORMIGÓN

Verificado: ☒ Conforme: ☐ No cumple: ☒

No conformidad:

Observación: Se está realizando incorrectamente , con los primeros hormigonados y sin pozos de lavado

#### FAUNA, VEGETACIÓN, PAISAJE Y POBLACIÓN

##### PROTECCIÓN DE LA VEGETACIÓN NATURAL

Verificado: ☒ Conforme: ☐ No cumple: ☒

No conformidad:

Observación: A la espera de soluciones por el pintado de vegetación al igual que de la eliminación de la capa de polvo producida por las acumulaciones de polvo.

##### CONTROL DE LA EJECUCIÓN DEL PLAN DE RESTAURACIÓN VEGETAL

Verificado: ☐ Conforme: ☐ No cumple: ☐

No conformidad:

Observación:

##### PREVENCIÓN DE INCENDIOS

Verificado: ☒ Conforme: ☒ No cumple: ☐

No conformidad:

Observación:

##### CONTROL DE LOS DESBROCES

Verificado: ☒ Conforme: ☒ No cumple: ☐

No conformidad:

Observación:

##### CONTROL DE LA AFECCIÓN A LA FAUNA

Verificado: ☒ Conforme: ☒ No cumple: ☐

No conformidad:

Observación:

##### PREVENCIÓN DE ATROPELLOS

Verificado: ☒ Conforme: ☒ No cumple: ☐

No conformidad:

Observación:

##### DOMINIO PÚBLICO FORESTAL

Verificado: ☒ Conforme: ☒ No cumple: ☐

No conformidad:



Observación:

#### ADECUACIÓN PAISAJÍSTICA

Verificado: ☒ Conforme: ☒ No cumple: ☐

No conformidad:

Observación:

#### DESMANTELAMIENTO DE LAS INSTALACIONES TEMPORALES Y LIMPIEZA DE LA ZONA DE OBRA

Verificado: ☒ Conforme: ☒ No cumple: ☐

No conformidad:

Observación:

#### VIGILANCIA DEL MANTENIMIENTO DE LA PERMEABILIDAD TERRITORIAL

Verificado: ☒ Conforme: ☒ No cumple: ☐

No conformidad:

Observación:

#### REPOSICIÓN DE SERVICIOS AFECTADOS

Verificado: ☒ Conforme: ☒ No cumple: ☐

No conformidad:

Observación:

#### PATRIMONIO

##### PROTECCIÓN DE PATRIMONIO

Verificado: ☒ Conforme: ☒ No cumple: ☐

No conformidad:

Observación:



CENSO DE FAUNA

Nombre científico	Nombre común	Nº de individuos	Tipo de indicio
<i>Carduelis spinus</i>	Lúgano	2	Observación directa
<i>Alauda arvensis</i>	Alondra común	10	Observación directa
<i>Emberiza calandra</i>	Triguero	15	Observación directa
<i>Oenanthe oenanthe</i>	Collalba gris	2	Observación directa

No conformidad - Fotografías

Observaciones – Fotografías

Otras fotografías



Contenedores de residuos no peligrosos y 1 de hormigon

Otras fotografías



Contenedor Abadía aún en obra



Torre meteorológica sin pozo de lavado



Plataforma SE2-10 sin pozo de lavado

Otras fotografías



Riegos en acceso principal



Restos de hormigón en SE2-10 sin gestionar adecuadamente



**Otras fotografías**

## DATOS DE LA INSTALACIÓN

**OBRA: Parque eólico Segura I, II**

PROMOTOR: REPSOL

CONSTRUCTORES: EIFFAGE ENERGÍA

DIRECCIÓN FACULTATIVA: BOSLAN

Responsable Ambiental de la Obra: Jose Maria Rodriguez

Responsable Técnico de Medio Ambiente de la Contrata: Irene Castilla

FECHA: 23/05/2023

## TRABAJOS REALIZADOS

NOTA:

Aquellos items que no presentan un check en la casilla de verificado, no han sido evaluados por no ser de aplicación la medida en el momento en que se realiza la visita.

## SUELO

## CONTROL DE LA DELIMITACIÓN MEDIANTE EL JALONAMIENTO DEL PERÍMETRO DE OBRA

Verificado: ☒Conforme: ☒No cumple: ☐

No conformidad:

Observación:

## CONTROL DE RETIRADA DE TIERRA VEGETAL PARA SU ACOPIO Y CONSERVACIÓN

Verificado: ☒Conforme: ☒No cumple: ☐

No conformidad:

Observación:

## CONTROL DEL EXTENDIDO DE LA TIERRA VEGETAL

Verificado: ☒Conforme: ☒No cumple: ☐

No conformidad:

Observación:

## CONTROL DE LA ALTERACIÓN Y COMPACTACIÓN DE SUELOS

Verificado: ☒Conforme: ☒No cumple: ☐

No conformidad:

Observación:

## VIGILANCIA DE LA EROSIÓN DE SUELOS Y TALUDES

Verificado: ☒Conforme: ☒No cumple: ☐

No conformidad:

Observación:

## HIDROLOGÍA

### REDES DE DRENAJE Y CALIDAD DE AGUAS

Verificado: ☒ Conforme: ☒ No cumple: ☐

No conformidad:

Observación:

## CONFORT SONORO

### CONTROL DE LOS NIVELES SONOROS

Verificado: ☒ Conforme: ☒ No cumple: ☐

No conformidad:

Observación:

## ATMÓSFERA

### CONTROL DE POLVO Y PARTÍCULAS

Verificado: ☒ Conforme: ☒ No cumple: ☐

No conformidad:

Observación:

### CONTROL DE GASES Y HUMOS

Verificado: ☒ Conforme: ☒ No cumple: ☐

No conformidad:

Observación:

## RESIDUOS

### PRÉSTAMOS, CANTERAS Y VERTEDEROS

Verificado: ☒ Conforme: ☒ No cumple: ☐

No conformidad:

Observación:

### RECOGIDA, ACOPIO Y TRATAMIENTO DE RESIDUOS

Verificado: ☒ Conforme: ☐ No cumple: ☒

No conformidad:

Observación: Se detectan derrames de maquinaria , sin protección de suelos .

### GESTIÓN DE RESIDUOS

Verificado: ☒ Conforme: ☒ No cumple: ☐

No conformidad:

Observación:

#### GESTIÓN DE RESIDUOS DE HORMIGÓN

Verificado: ☒ Conforme: ☐ No cumple: ☒

No conformidad: A la espera de aportación de fotografías de subsanación de la no realización de pozos de lavado.

Observación:

#### FAUNA, VEGETACIÓN, PAISAJE Y POBLACIÓN

##### PROTECCIÓN DE LA VEGETACIÓN NATURAL

Verificado: ☒ Conforme: ☒ No cumple: ☐

No conformidad:

Observación:

##### CONTROL DE LA EJECUCIÓN DEL PLAN DE RESTAURACIÓN VEGETAL

Verificado: ☐ Conforme: ☐ No cumple: ☐

No conformidad:

Observación:

##### PREVENCIÓN DE INCENDIOS

Verificado: ☒ Conforme: ☒ No cumple: ☐

No conformidad:

Observación:

##### CONTROL DE LOS DESBROCES

Verificado: ☒ Conforme: ☒ No cumple: ☐

No conformidad:

Observación:

##### CONTROL DE LA AFECCIÓN A LA FAUNA

Verificado: ☒ Conforme: ☒ No cumple: ☐

No conformidad:

Observación:

##### PREVENCIÓN DE ATROPELLOS

Verificado: ☒ Conforme: ☒ No cumple: ☐

No conformidad:

Observación:

##### DOMINIO PÚBLICO FORESTAL

Verificado: ☒ Conforme: ☐ No cumple: ☒

No conformidad: Se invade con un desbroze el MUP en la entrada al acceso de SE2-12

Observación:

#### ADECUACIÓN PAISAJÍSTICA

Verificado: ☒ Conforme: ☒ No cumple: ☐

No conformidad:

Observación:

#### DESMANTELAMIENTO DE LAS INSTALACIONES TEMPORALES Y LIMPIEZA DE LA ZONA DE OBRA

Verificado: ☒ Conforme: ☒ No cumple: ☐

No conformidad:

Observación:

#### VIGILANCIA DEL MANTENIMIENTO DE LA PERMEABILIDAD TERRITORIAL

Verificado: ☒ Conforme: ☒ No cumple: ☐

No conformidad:

Observación:

#### REPOSICIÓN DE SERVICIOS AFECTADOS

Verificado: ☒ Conforme: ☒ No cumple: ☐

No conformidad:

Observación:

#### PATRIMONIO

##### PROTECCIÓN DE PATRIMONIO

Verificado: ☒ Conforme: ☒ No cumple: ☐

No conformidad:

Observación:





CENSO DE FAUNA

Nombre científico	Nombre común	Nº de individuos	Tipo de indicio
<i>Alauda arvensis</i>	Alondra común	15	Observación directa
<i>Lanius senator</i>	Alcaudón común	1	Observación directa
<i>Emberiza calandra</i>	Triguero	10	Observación directa
<i>Aegithalos caudatus</i>	Mito	3	Observación directa
<i>Linaria cannabina</i>	Pardillo común	4	Observación directa
<i>Fringilla coelebs</i>	Pinzón vulgar	8	Observación directa
<i>Lullula arborea</i>	Totovía	4	Observación directa
<i>Cuculus canorus</i>	Cuco	1	Observación directa

No conformidad - Fotografías

Observaciones – Fotografías

Otras fotografías



Primeras talas en vial

Otras fotografías



Extendido de zahorra en lugar pactado



Maquinaria de combustible , sin adecuar



Pinos afectados en vial de SE2-12 en MUP

Otras fotografías



Recorrido alternativo en SE2-12 por restos arqueológicos

## DATOS DE LA INSTALACIÓN

**OBRA: Parque eólico Segura I, II**

PROMOTOR: REPSOL

CONSTRUCTORES: EIFFAGE ENERGÍA

DIRECCIÓN FACULTATIVA: BOSLAN

Responsable Ambiental de la Obra: Jose Maria Rodriguez

Responsable Técnico de Medio Ambiente de la Contrata: Irene Castilla

FECHA: 30/05/2023

## TRABAJOS REALIZADOS

NOTA:

Aquellos items que no presentan un check en la casilla de verificado, no han sido evaluados por no ser de aplicación la medida en el momento en que se realiza la visita.

## SUELO

## CONTROL DE LA DELIMITACIÓN MEDIANTE EL JALONAMIENTO DEL PERÍMETRO DE OBRA

Verificado: ☒      Conforme: ☐      No cumple: ☒

No conformidad:

Observación: No se respeta el balizamiento de elementos arqueológicos

## CONTROL DE RETIRADA DE TIERRA VEGETAL PARA SU ACOPIO Y CONSERVACIÓN

Verificado: ☒      Conforme: ☒      No cumple: ☐

No conformidad:

Observación:

## CONTROL DEL EXTENDIDO DE LA TIERRA VEGETAL

Verificado: ☒      Conforme: ☒      No cumple: ☐

No conformidad:

Observación:

## CONTROL DE LA ALTERACIÓN Y COMPACTACIÓN DE SUELOS

Verificado: ☒      Conforme: ☒      No cumple: ☐

No conformidad:

Observación:

## VIGILANCIA DE LA EROSIÓN DE SUELOS Y TALUDES

Verificado: ☒      Conforme: ☒      No cumple: ☐

No conformidad:

Observación:



## HIDROLOGÍA

### REDES DE DRENAJE Y CALIDAD DE AGUAS

Verificado: ☒ Conforme: ☒ No cumple: ☐

No conformidad:

Observación:

## CONFORT SONORO

### CONTROL DE LOS NIVELES SONOROS

Verificado: ☒ Conforme: ☒ No cumple: ☐

No conformidad:

Observación:

## ATMÓSFERA

### CONTROL DE POLVO Y PARTÍCULAS

Verificado: ☒ Conforme: ☒ No cumple: ☐

No conformidad:

Observación:

### CONTROL DE GASES Y HUMOS

Verificado: ☒ Conforme: ☒ No cumple: ☐

No conformidad:

Observación:

## RESIDUOS

### PRÉSTAMOS, CANTERAS Y VERTEDEROS

Verificado: ☒ Conforme: ☒ No cumple: ☐

No conformidad:

Observación:

### RECOGIDA, ACOPIO Y TRATAMIENTO DE RESIDUOS

Verificado: ☒ Conforme: ☒ No cumple: ☐

No conformidad:

Observación:

### GESTIÓN DE RESIDUOS

Verificado: ☒ Conforme: ☒ No cumple: ☐

No conformidad:

Observación:

#### GESTIÓN DE RESIDUOS DE HORMIGÓN

Verificado: ☒ Conforme: ☐ No cumple: ☒

No conformidad:

Observación: A la espera de la colocación de los contenedores para el lavado de hormigón en plataformas

#### FAUNA, VEGETACIÓN, PAISAJE Y POBLACIÓN

##### PROTECCIÓN DE LA VEGETACIÓN NATURAL

Verificado: ☒ Conforme: ☒ No cumple: ☐

No conformidad:

Observación:

##### CONTROL DE LA EJECUCIÓN DEL PLAN DE RESTAURACIÓN VEGETAL

Verificado: ☐ Conforme: ☐ No cumple: ☐

No conformidad:

Observación:

##### PREVENCIÓN DE INCENDIOS

Verificado: ☒ Conforme: ☒ No cumple: ☐

No conformidad:

Observación:

##### CONTROL DE LOS DESBROCES

Verificado: ☒ Conforme: ☒ No cumple: ☐

No conformidad:

Observación:

##### CONTROL DE LA AFECCIÓN A LA FAUNA

Verificado: ☒ Conforme: ☒ No cumple: ☐

No conformidad:

Observación:

##### PREVENCIÓN DE ATROPELLOS

Verificado: ☒ Conforme: ☒ No cumple: ☐

No conformidad:

Observación:

##### DOMINIO PÚBLICO FORESTAL

Verificado: ☒ Conforme: ☐ No cumple: ☒

No conformidad: NC abierta por desbroce en entrada a SE2-12 sin autorización de MUP

Observación:

#### ADECUACIÓN PAISAJÍSTICA

Verificado: ☒ Conforme: ☒ No cumple: ☐

No conformidad:

Observación:

#### DESMANTELAMIENTO DE LAS INSTALACIONES TEMPORALES Y LIMPIEZA DE LA ZONA DE OBRA

Verificado: ☒ Conforme: ☒ No cumple: ☐

No conformidad:

Observación:

#### VIGILANCIA DEL MANTENIMIENTO DE LA PERMEABILIDAD TERRITORIAL

Verificado: ☒ Conforme: ☒ No cumple: ☐

No conformidad:

Observación:

#### REPOSICIÓN DE SERVICIOS AFECTADOS

Verificado: ☒ Conforme: ☒ No cumple: ☐

No conformidad:

Observación:

#### PATRIMONIO

##### PROTECCIÓN DE PATRIMONIO

Verificado: ☒ Conforme: ☒ No cumple: ☐

No conformidad:

Observación:



CENSO DE FAUNA

Nombre científico	Nombre común	Nº de individuos	Tipo de indicio
<i>Alauda arvensis</i>	Alondra común	3	Observación directa
<i>Emberiza calandra</i>	Triguero	2	Observación directa
<i>Linaria cannabina</i>	Pardillo común	8	Observación directa
<i>Carduelis carduelis</i>	Jilguero	5	Observación directa
<i>Saxicola rubicola</i>	Tarabilla común	4	Observación directa
<i>Phoenicurus ochruros</i>	Colirrojo tizón	2	Observación directa
<i>Serinus serinus</i>	Verdecillo	6	Observación directa
<i>Melanocorypha calandra</i>	Calandria	5	Observación directa

No conformidad - Fotografías

Observaciones – Fotografías

Otras fotografías



Apilados de fustes



Otras fotografías



Desbroces y talas



Afección a patrimonio histórico , árboles respetados aún así



Fuga volquete solucionada parcialmente

Otras fotografías



Nueva maquinaria de repostaje , protegida



Basura desperdigada

**Otras fotografías**

**DATOS DE LA INSTALACIÓN****OBRA: Parque eólico Segura I, II y LAT**

PROMOTOR: REPSOL

CONSTRUCTORES: EIFFAGE ENERGÍA

DIRECCIÓN FACULTATIVA: BOSLAN

Responsable Ambiental de la Obra: Jose Maria Rodriguez

Responsable Técnico de Medio Ambiente de la Contrata: Irene Castilla

FECHA: 06/06/2023

**TRABAJOS REALIZADOS**

NOTA:

Aquellos items que no presentan un check en la casilla de verificado, no han sido evaluados por no ser de aplicación la medida en el momento en que se realiza la visita.

**SUELO****CONTROL DE LA DELIMITACIÓN MEDIANTE EL JALONAMIENTO DEL PERÍMETRO DE OBRA**Verificado: ☒Conforme: ☒No  
cumple: ☐

No conformidad:

Observación: Se comprueban avances de desbroces con estaquillado

**CONTROL DE RETIRADA DE TIERRA VEGETAL PARA SU ACOPIO Y CONSERVACIÓN**Verificado: ☒Conforme: ☒No cumple: ☐

No conformidad:

Observación:

**CONTROL DEL EXTENDIDO DE LA TIERRA VEGETAL**Verificado: ☒Conforme: ☒No cumple: ☐

No conformidad:

Observación:

**CONTROL DE LA ALTERACIÓN Y COMPACTACIÓN DE SUELOS**Verificado: ☒Conforme: ☒No cumple: ☐

No conformidad:

Observación:

**VIGILANCIA DE LA EROSIÓN DE SUELOS Y TALUDES**Verificado: ☒Conforme: ☒No cumple: ☐

No conformidad:

Observación:

## HIDROLOGÍA

### REDES DE DRENAJE Y CALIDAD DE AGUAS

Verificado: ☒ Conforme: ☒ No cumple: ☐

No conformidad:

Observación:

## CONFORT SONORO

### CONTROL DE LOS NIVELES SONOROS

Verificado: ☒ Conforme: ☒ No cumple: ☐

No conformidad:

Observación:

## ATMÓSFERA

### CONTROL DE POLVO Y PARTÍCULAS

Verificado: ☒ Conforme: ☒ No cumple: ☐

No conformidad:

Observación:

### CONTROL DE GASES Y HUMOS

Verificado: ☒ Conforme: ☒ No cumple: ☐

No conformidad:

Observación:

## RESIDUOS

### PRÉSTAMOS, CANTERAS Y VERTEDEROS

Verificado: ☒ Conforme: ☒ No cumple: ☐

No conformidad:

Observación:

### RECOGIDA, ACOPIO Y TRATAMIENTO DE RESIDUOS

Verificado: ☒ Conforme: ☒ No cumple: ☐

No conformidad:

Observación:

### GESTIÓN DE RESIDUOS

Verificado: ☒ Conforme: ☒ No cumple: ☐

No conformidad:

Observación:



#### GESTIÓN DE RESIDUOS DE HORMIGÓN

Verificado: ☒ Conforme: ☒ No cumple: ☐

No conformidad:

Observación: Se comprueba la colocación en punto de hormigonado además del correcto aislamiento en suelo del punto de bombas de hormigón.

#### FAUNA, VEGETACIÓN, PAISAJE Y POBLACIÓN

##### PROTECCIÓN DE LA VEGETACIÓN NATURAL

Verificado: ☒ Conforme: ☒ No cumple: ☐

No conformidad:

Observación:

##### CONTROL DE LA EJECUCIÓN DEL PLAN DE RESTAURACIÓN VEGETAL

Verificado: ☐ Conforme: ☐ No cumple: ☐

No conformidad:

Observación:

##### PREVENCIÓN DE INCENDIOS

Verificado: ☒ Conforme: ☒ No cumple: ☐

No conformidad:

Observación:

##### CONTROL DE LOS DESBROCES

Verificado: ☒ Conforme: ☒ No cumple: ☐

No conformidad:

Observación:

##### CONTROL DE LA AFECCIÓN A LA FAUNA

Verificado: ☒ Conforme: ☒ No cumple: ☐

No conformidad:

Observación:

##### PREVENCIÓN DE ATROPELLOS

Verificado: ☒ Conforme: ☒ No cumple: ☐

No conformidad:

Observación:

##### DOMINIO PÚBLICO FORESTAL

Verificado: ☒ Conforme: ☐ No cumple: ☒

No conformidad: Al igual que la semana anterior sigue NC abierta por desbroce en entrada a SE2-12 sin autorización de MUP hasta que está se produzca.

Observación:

#### ADECUACIÓN PAISAJÍSTICA

Verificado: ☒ Conforme: ☒ No cumple: ☐

No conformidad:

Observación:

#### DESMANTELAMIENTO DE LAS INSTALACIONES TEMPORALES Y LIMPIEZA DE LA ZONA DE OBRA

Verificado: ☒ Conforme: ☒ No cumple: ☐

No conformidad:

Observación:

#### VIGILANCIA DEL MANTENIMIENTO DE LA PERMEABILIDAD TERRITORIAL

Verificado: ☒ Conforme: ☒ No cumple: ☐

No conformidad:

Observación:

#### REPOSICIÓN DE SERVICIOS AFECTADOS

Verificado: ☒ Conforme: ☒ No cumple: ☐

No conformidad:

Observación:

#### PATRIMONIO

##### PROTECCIÓN DE PATRIMONIO

Verificado: ☒ Conforme: ☒ No cumple: ☐

No conformidad:

Observación:



## CENSO DE FAUNA

Nombre científico	Nombre común	Nº de individuos	Tipo de indicio
<i>Alauda arvensis</i>	Alondra común	3	Observación directa
<i>Emberiza calandra</i>	Triguero	2	Observación directa
<i>Linaria cannabina</i>	Pardillo común	8	Observación directa
<i>Oenanthe leucura</i>	Collalba negra	2	Observación directa
<i>Saxicola rubicola</i>	Tarabilla común	4	Observación directa
<i>Oenanthe oenanthe</i>	Collalba gris	1	Observación directa
<i>Serinus serinus</i>	Verdecillo	6	Observación directa
<i>Melanocorypha calandra</i>	Calandria	5	Observación directa
<i>Gyps fulvus</i>	Buitre leonado	2	Observación directa
<i>Circus cyaneus</i>	Aguilucho pálido	1	Observación directa

## No conformidad - Fotografías

## Observaciones – Fotografías

## Otras fotografías



Contenedores para limpieza de hormigón.

Otras fotografías



Aislamiento para derrames en bomba.



Aislamiento de suelo en bomba y otros equipos



Correcto estaquillado en SE2-4



Otras fotografías



Aislamiento de hormigón con pequeño derrame



Líquido detectado sin aislamiento.

**Otras fotografías**

**DATOS DE LA INSTALACIÓN****OBRA: Parque eólico Segura I, II y LAT**

PROMOTOR: REPSOL

CONSTRUCTORES: EIFFAGE ENERGÍA

DIRECCIÓN FACULTATIVA: BOSLAN

Responsable Ambiental de la Obra: Jose Maria Rodriguez

Responsable Técnico de Medio Ambiente de la Contrata: Irene Castilla

FECHA: 15/06/2023

**TRABAJOS REALIZADOS**

NOTA:

Aquellos items que no presentan un check en la casilla de verificado, no han sido evaluados por no ser de aplicación la medida en el momento en que se realiza la visita.

**SUELO****CONTROL DE LA DELIMITACIÓN MEDIANTE EL JALONAMIENTO DEL PERÍMETRO DE OBRA**Verificado: ☒Conforme: ☒No  
cumple: ☐

No conformidad:

Observación:

**CONTROL DE RETIRADA DE TIERRA VEGETAL PARA SU ACOPIO Y CONSERVACIÓN**Verificado: ☒Conforme: ☒No cumple: ☐

No conformidad:

Observación:

**CONTROL DEL EXTENDIDO DE LA TIERRA VEGETAL**Verificado: ☒Conforme: ☒No cumple: ☐

No conformidad:

Observación:

**CONTROL DE LA ALTERACIÓN Y COMPACTACIÓN DE SUELOS**Verificado: ☒Conforme: ☒No cumple: ☐

No conformidad:

Observación:

**VIGILANCIA DE LA EROSIÓN DE SUELOS Y TALUDES**Verificado: ☒Conforme: ☒No cumple: ☐

No conformidad:

Observación:

## HIDROLOGÍA

### REDES DE DRENAJE Y CALIDAD DE AGUAS

Verificado: ☒ Conforme: ☒ No cumple: ☐

No conformidad:

Observación:

## CONFORT SONORO

### CONTROL DE LOS NIVELES SONOROS

Verificado: ☒ Conforme: ☒ No cumple: ☐

No conformidad:

Observación:

## ATMÓSFERA

### CONTROL DE POLVO Y PARTÍCULAS

Verificado: ☒ Conforme: ☒ No cumple: ☐

No conformidad:

Observación:

### CONTROL DE GASES Y HUMOS

Verificado: ☒ Conforme: ☒ No cumple: ☐

No conformidad:

Observación:

## RESIDUOS

### PRÉSTAMOS, CANTERAS Y VERTEDEROS

Verificado: ☒ Conforme: ☒ No cumple: ☐

No conformidad:

Observación:

### RECOGIDA, ACOPIO Y TRATAMIENTO DE RESIDUOS

Verificado: ☒ Conforme: ☒ No cumple: ☐

No conformidad:

Observación:

### GESTIÓN DE RESIDUOS

Verificado: ☒ Conforme: ☒ No cumple: ☐

No conformidad:

Observación:

#### GESTIÓN DE RESIDUOS DE HORMIGÓN

Verificado: ☒ Conforme: ☒ No cumple: ☐

No conformidad:

Observación:

#### FAUNA, VEGETACIÓN, PAISAJE Y POBLACIÓN

##### PROTECCIÓN DE LA VEGETACIÓN NATURAL

Verificado: ☒ Conforme: ☒ No cumple: ☐

No conformidad:

Observación:

##### CONTROL DE LA EJECUCIÓN DEL PLAN DE RESTAURACIÓN VEGETAL

Verificado: ☐ Conforme: ☐ No cumple: ☐

No conformidad:

Observación:

##### PREVENCIÓN DE INCENDIOS

Verificado: ☒ Conforme: ☒ No cumple: ☐

No conformidad:

Observación:

##### CONTROL DE LOS DESBROCES

Verificado: ☒ Conforme: ☒ No cumple: ☐

No conformidad:

Observación:

##### CONTROL DE LA AFECCIÓN A LA FAUNA

Verificado: ☒ Conforme: ☒ No cumple: ☐

No conformidad:

Observación:

##### PREVENCIÓN DE ATROPELLOS

Verificado: ☒ Conforme: ☒ No cumple: ☐

No conformidad:

Observación:

##### DOMINIO PÚBLICO FORESTAL

Verificado: ☒ Conforme: ☒ No cumple: ☐

No conformidad:



Observación:

#### ADECUACIÓN PAISAJÍSTICA

Verificado: ☒ Conforme: ☒ No cumple: ☐

No conformidad:

Observación:

#### DESMANTELAMIENTO DE LAS INSTALACIONES TEMPORALES Y LIMPIEZA DE LA ZONA DE OBRA

Verificado: ☒ Conforme: ☒ No cumple: ☐

No conformidad:

Observación:

#### VIGILANCIA DEL MANTENIMIENTO DE LA PERMEABILIDAD TERRITORIAL

Verificado: ☒ Conforme: ☒ No cumple: ☐

No conformidad:

Observación:

#### REPOSICIÓN DE SERVICIOS AFECTADOS

Verificado: ☒ Conforme: ☒ No cumple: ☐

No conformidad:

Observación:

#### PATRIMONIO

##### PROTECCIÓN DE PATRIMONIO

Verificado: ☒ Conforme: ☒ No cumple: ☐

No conformidad:

Observación:



## CENSO DE FAUNA

Nombre científico	Nombre común	Nº de individuos	Tipo de indicio
<i>Serinus serinus</i>	Verdecillo	4	Observación directa
<i>Hirundo rustica</i>	Golondrina común	8	Observación directa
<i>Alauda arvensis</i>	Alondra común	10	Observación directa
<i>Apus apus</i>	Vencejo común	6	Observación directa
<i>Melanocorypha calandra</i>	Calandria	4	Observación directa
<i>Galerida theklae</i>	Cogujada montesina	6	Observación directa
<i>Linaria cannabina</i>	Pardillo común	5	Observación directa

## No conformidad - Fotografías

## Observaciones – Fotografías

## Otras fotografías

Otras fotografías



Ferralla con manta de protección de suelos.



Contenedor con mezcla de residuos .

**Otras fotografías**



## DATOS DE LA INSTALACIÓN

**OBRA: Parque eólico Segura I, II y LAT**

PROMOTOR: REPSOL

CONSTRUCTORES: EIFFAGE ENERGÍA

DIRECCIÓN FACULTATIVA: BOSLAN

Responsable Ambiental de la Obra: Jose Maria Rodriguez

Responsable Técnico de Medio Ambiente de la Contrata: Irene Castilla

FECHA: 22/06/2023

## TRABAJOS REALIZADOS

NOTA:

Aquellos items que no presentan un check en la casilla de verificado, no han sido evaluados por no ser de aplicación la medida en el momento en que se realiza la visita.

## SUELO

## CONTROL DE LA DELIMITACIÓN MEDIANTE EL JALONAMIENTO DEL PERÍMETRO DE OBRA

Verificado: ☒Conforme: ☒No cumple: ☐

No conformidad:

Observación:

## CONTROL DE RETIRADA DE TIERRA VEGETAL PARA SU ACOPIO Y CONSERVACIÓN

Verificado: ☒Conforme: ☒No cumple: ☐

No conformidad:

Observación:

## CONTROL DEL EXTENDIDO DE LA TIERRA VEGETAL

Verificado: ☒Conforme: ☒No cumple: ☐

No conformidad:

Observación:

## CONTROL DE LA ALTERACIÓN Y COMPACTACIÓN DE SUELOS

Verificado: ☒Conforme: ☒No cumple: ☐

No conformidad:

Observación:

## VIGILANCIA DE LA EROSIÓN DE SUELOS Y TALUDES

Verificado: ☒Conforme: ☒No cumple: ☐

No conformidad:

Observación:

## HIDROLOGÍA

### REDES DE DRENAJE Y CALIDAD DE AGUAS

Verificado: ☒ Conforme: ☒ No cumple: ☐

No conformidad:

Observación:

## CONFORT SONORO

### CONTROL DE LOS NIVELES SONOROS

Verificado: ☒ Conforme: ☒ No cumple: ☐

No conformidad:

Observación:

## ATMÓSFERA

### CONTROL DE POLVO Y PARTÍCULAS

Verificado: ☒ Conforme: ☒ No cumple: ☐

No conformidad:

Observación:

### CONTROL DE GASES Y HUMOS

Verificado: ☒ Conforme: ☒ No cumple: ☐

No conformidad:

Observación:

## RESIDUOS

### PRÉSTAMOS, CANTERAS Y VERTEDEROS

Verificado: ☒ Conforme: ☒ No cumple: ☐

No conformidad:

Observación:

### RECOGIDA, ACOPIO Y TRATAMIENTO DE RESIDUOS

Verificado: ☒ Conforme: ☐ No cumple: ☒

No conformidad:

Observación: Se observan mezclas de residuos en los contenedores de RNP.

### GESTIÓN DE RESIDUOS

Verificado: ☒ Conforme: ☒ No cumple: ☐

No conformidad:

Observación:

### GESTIÓN DE RESIDUOS DE HORMIGÓN

Verificado: ☒ Conforme: ☐ No cumple: ☒

No conformidad:

Observación: Se observa un pozo de lavado en malas condiciones durante un hormigonado . Se indica que se repare .

### FAUNA, VEGETACIÓN, PAISAJE Y POBLACIÓN

#### PROTECCIÓN DE LA VEGETACIÓN NATURAL

Verificado: ☒ Conforme: ☒ No cumple: ☐

No conformidad:

Observación:

#### CONTROL DE LA EJECUCIÓN DEL PLAN DE RESTAURACIÓN VEGETAL

Verificado: ☐ Conforme: ☐ No cumple: ☐

No conformidad:

Observación:

#### PREVENCIÓN DE INCENDIOS

Verificado: ☒ Conforme: ☒ No cumple: ☐

No conformidad:

Observación:

#### CONTROL DE LOS DESBROCES

Verificado: ☒ Conforme: ☒ No cumple: ☐

No conformidad:

Observación:

#### CONTROL DE LA AFECCIÓN A LA FAUNA

Verificado: ☒ Conforme: ☒ No cumple: ☐

No conformidad:

Observación:

#### PREVENCIÓN DE ATROPELLOS

Verificado: ☒ Conforme: ☒ No cumple: ☐

No conformidad:

Observación:

#### DOMINIO PÚBLICO FORESTAL

Verificado: ☒ Conforme: ☒ No cumple: ☐

No conformidad:

Observación:

#### ADECUACIÓN PAISAJÍSTICA

Verificado: ☒ Conforme: ☒ No cumple: ☐

No conformidad:

Observación:

#### DESMANTELAMIENTO DE LAS INSTALACIONES TEMPORALES Y LIMPIEZA DE LA ZONA DE OBRA

Verificado: ☒ Conforme: ☒ No cumple: ☐

No conformidad:

Observación:

#### VIGILANCIA DEL MANTENIMIENTO DE LA PERMEABILIDAD TERRITORIAL

Verificado: ☒ Conforme: ☒ No cumple: ☐

No conformidad:

Observación:

#### REPOSICIÓN DE SERVICIOS AFECTADOS

Verificado: ☒ Conforme: ☒ No cumple: ☐

No conformidad:

Observación:

#### PATRIMONIO

##### PROTECCIÓN DE PATRIMONIO

Verificado: ☒ Conforme: ☒ No cumple: ☐

No conformidad:

Observación:



## CENSO DE FAUNA

Nombre científico	Nombre común	Nº de individuos	Tipo de indicio
<i>Serinus serinus</i>	Verdecillo	6	Observación directa
<i>Hirundo rustica</i>	Golondrina común	5	Observación directa
<i>Alauda arvensis</i>	Alondra común	12	Observación directa
<i>Apus apus</i>	Vencejo común	8	Observación directa
<i>Melanocorypha calandra</i>	Calandria	8	Observación directa
<i>Galerida theklae</i>	Cogujada montesina	8	Observación directa
<i>Linaria cannabina</i>	Pardillo común	12	Observación directa
<i>Gyps fulvus</i>	Buitre leonado	2	Observación directa

## No conformidad - Fotografías

## Observaciones – Fotografías

## Otras fotografías



Pozo de lavado en mal estado en SE2-11.



Otras fotografías



Mezcla de residuos en contenedor RNP en punto limpio.



Restos de hormigón de cubas en posición SE2-11.

**Otras fotografías**

## DATOS DE LA INSTALACIÓN

**OBRA: Parque eólico Segura I, II**

PROMOTOR: REPSOL

CONSTRUCTORES: EIFFAGE ENERGÍA

DIRECCIÓN FACULTATIVA: BOSLAN

Responsable Ambiental de la Obra: Jose Maria Rodriguez

Responsable Técnico de Medio Ambiente de la Contrata: Irene Castilla

FECHA: 29/06/2023

## TRABAJOS REALIZADOS

NOTA:

Aquellos items que no presentan un check en la casilla de verificado, no han sido evaluados por no ser de aplicación la medida en el momento en que se realiza la visita.

## SUELO

## CONTROL DE LA DELIMITACIÓN MEDIANTE EL JALONAMIENTO DEL PERÍMETRO DE OBRA

Verificado: ☒Conforme: ☒No cumple: ☐

No conformidad:

Observación:

## CONTROL DE RETIRADA DE TIERRA VEGETAL PARA SU ACOPIO Y CONSERVACIÓN

Verificado: ☒Conforme: ☒No cumple: ☐

No conformidad:

Observación:

## CONTROL DEL EXTENDIDO DE LA TIERRA VEGETAL

Verificado: ☒Conforme: ☒No cumple: ☐

No conformidad:

Observación:

## CONTROL DE LA ALTERACIÓN Y COMPACTACIÓN DE SUELOS

Verificado: ☒Conforme: ☒No cumple: ☐

No conformidad:

Observación:

## VIGILANCIA DE LA EROSIÓN DE SUELOS Y TALUDES

Verificado: ☒Conforme: ☒No cumple: ☐

No conformidad:

Observación:

## HIDROLOGÍA

### REDES DE DRENAJE Y CALIDAD DE AGUAS

Verificado: ☒ Conforme: ☒ No cumple: ☐

No conformidad:

Observación:

## CONFORT SONORO

### CONTROL DE LOS NIVELES SONOROS

Verificado: ☒ Conforme: ☒ No cumple: ☐

No conformidad:

Observación:

## ATMÓSFERA

### CONTROL DE POLVO Y PARTÍCULAS

Verificado: ☒ Conforme: ☒ No cumple: ☐

No conformidad:

Observación:

### CONTROL DE GASES Y HUMOS

Verificado: ☒ Conforme: ☒ No cumple: ☐

No conformidad:

Observación:

## RESIDUOS

### PRÉSTAMOS, CANTERAS Y VERTEDEROS

Verificado: ☒ Conforme: ☒ No cumple: ☐

No conformidad:

Observación:

### RECOGIDA, ACOPIO Y TRATAMIENTO DE RESIDUOS

Verificado: ☒ Conforme: ☒ No cumple: ☐

No conformidad:

Observación: Se soluciona la observación de la semana anterior , quedando en estado correcto el contenido de los contenedores .

### GESTIÓN DE RESIDUOS

Verificado: ☒ Conforme: ☒ No cumple: ☐

No conformidad:

Observación:

#### GESTIÓN DE RESIDUOS DE HORMIGÓN

Verificado: ☒ Conforme: ☒ No cumple: ☐

No conformidad:

Observación: Se comprueban los pozos existentes y los que se están construyendo quedando todo correctamente y solucionandose la incidencia de la semana anterior .  
Se implementa una nueva normativa de verificación mediante mail con fotografías del estado de los pozos de lavado con la suficiente antelación al hormigonado y de su estado tras finalizar.

#### FAUNA, VEGETACIÓN, PAISAJE Y POBLACIÓN

##### PROTECCIÓN DE LA VEGETACIÓN NATURAL

Verificado: ☒ Conforme: ☒ No cumple: ☐

No conformidad:

Observación:

#### CONTROL DE LA EJECUCIÓN DEL PLAN DE RESTAURACIÓN VEGETAL

Verificado: ☐ Conforme: ☐ No cumple: ☐

No conformidad:

Observación:

#### PREVENCIÓN DE INCENDIOS

Verificado: ☒ Conforme: ☒ No cumple: ☐

No conformidad:

Observación:

#### CONTROL DE LOS DESBROCES

Verificado: ☒ Conforme: ☒ No cumple: ☐

No conformidad:

Observación:

#### CONTROL DE LA AFECCIÓN A LA FAUNA

Verificado: ☒ Conforme: ☒ No cumple: ☐

No conformidad:

Observación:

#### PREVENCIÓN DE ATROPELLOS

Verificado: ☒ Conforme: ☒ No cumple: ☐

No conformidad:

Observación:

#### DOMINIO PÚBLICO FORESTAL

Verificado: ☒ Conforme: ☒ No cumple: ☐

No conformidad:

Observación:

#### ADECUACIÓN PAISAJÍSTICA

Verificado: ☒ Conforme: ☒ No cumple: ☐

No conformidad:

Observación:

#### DESMANTELAMIENTO DE LAS INSTALACIONES TEMPORALES Y LIMPIEZA DE LA ZONA DE OBRA

Verificado: ☒ Conforme: ☒ No cumple: ☐

No conformidad:

Observación:

#### VIGILANCIA DEL MANTENIMIENTO DE LA PERMEABILIDAD TERRITORIAL

Verificado: ☒ Conforme: ☒ No cumple: ☐

No conformidad:

Observación:

#### REPOSICIÓN DE SERVICIOS AFECTADOS

Verificado: ☒ Conforme: ☒ No cumple: ☐

No conformidad:

Observación:

### PATRIMONIO

#### PROTECCIÓN DE PATRIMONIO

Verificado: ☒ Conforme: ☒ No cumple: ☐

No conformidad:

Observación:





## CENSO DE FAUNA

Nombre científico	Nombre común	Nº de individuos	Tipo de indicio
<i>Serinus serinus</i>	Verdecillo	5	Observación directa
<i>Hirundo rustica</i>	Golondrina común	10	Observación directa
<i>Alauda arvensis</i>	Alondra común	8	Observación directa
<i>Apus apus</i>	Vencejo común	6	Observación directa
<i>Melanocorypha calandra</i>	Calandria	8	Observación directa
<i>Galerida theklae</i>	Cogujada montesina	5	Observación directa
<i>Linaria cannabina</i>	Pardillo común	8	Observación directa
<i>Gyps fulvus</i>	Buitre leonado	3	Observación directa

## No conformidad - Fotografías

## Observaciones – Fotografías

## Otras fotografías

**Otras fotografías**

**Otras fotografías**

## DATOS DE LA INSTALACIÓN

**OBRA: Parque eólico Segura I, II**

PROMOTOR: REPSOL

CONSTRUCTORES: EIFFAGE ENERGÍA

DIRECCIÓN FACULTATIVA: BOSLAN

Responsable Ambiental de la Obra: Jose Maria Rodriguez

Responsable Técnico de Medio Ambiente de la Contrata: Irene Castilla

FECHA: 04/07/2023

## TRABAJOS REALIZADOS

NOTA:

Aquellos items que no presentan un check en la casilla de verificado, no han sido evaluados por no ser de aplicación la medida en el momento en que se realiza la visita.

## SUELO

## CONTROL DE LA DELIMITACIÓN MEDIANTE EL JALONAMIENTO DEL PERÍMETRO DE OBRA

Verificado: ☒Conforme: ☒No  
cumple: ☐

No conformidad:

Observación:

## CONTROL DE RETIRADA DE TIERRA VEGETAL PARA SU ACOPIO Y CONSERVACIÓN

Verificado: ☒Conforme: ☐No cumple: ☒

No conformidad:

Observación: Se detecta una zona entre SE2-3 y SE2-4 con un acopio de la tierra vegetal deficiente.

## CONTROL DEL EXTENDIDO DE LA TIERRA VEGETAL

Verificado: ☒Conforme: ☒No cumple: ☐

No conformidad:

Observación:

## CONTROL DE LA ALTERACIÓN Y COMPACTACIÓN DE SUELOS

Verificado: ☒Conforme: ☒No cumple: ☐

No conformidad:

Observación:

## VIGILANCIA DE LA EROSIÓN DE SUELOS Y TALUDES

Verificado: ☒Conforme: ☒No cumple: ☐

No conformidad:

Observación:

## HIDROLOGÍA

### REDES DE DRENAJE Y CALIDAD DE AGUAS

Verificado: ☒ Conforme: ☒ No cumple: ☐

No conformidad:

Observación:

## CONFORT SONORO

### CONTROL DE LOS NIVELES SONOROS

Verificado: ☒ Conforme: ☒ No cumple: ☐

No conformidad:

Observación:

## ATMÓSFERA

### CONTROL DE POLVO Y PARTÍCULAS

Verificado: ☒ Conforme: ☒ No cumple: ☐

No conformidad:

Observación:

### CONTROL DE GASES Y HUMOS

Verificado: ☒ Conforme: ☒ No cumple: ☐

No conformidad:

Observación:

## RESIDUOS

### PRÉSTAMOS, CANTERAS Y VERTEDEROS

Verificado: ☒ Conforme: ☒ No cumple: ☐

No conformidad:

Observación:

### RECOGIDA, ACOPIO Y TRATAMIENTO DE RESIDUOS

Verificado: ☒ Conforme: ☒ No cumple: ☐

No conformidad:

Observación:

### GESTIÓN DE RESIDUOS

Verificado: ☒ Conforme: ☒ No cumple: ☐

No conformidad:

Observación:



**GESTIÓN DE RESIDUOS DE HORMIGÓN**

Verificado: ☒ Conforme: ☒ No cumple: ☐

No conformidad:

Observación:

**FAUNA, VEGETACIÓN, PAISAJE Y POBLACIÓN**

**PROTECCIÓN DE LA VEGETACIÓN NATURAL**

Verificado: ☒ Conforme: ☒ No cumple: ☐

No conformidad:

Observación:

**CONTROL DE LA EJECUCIÓN DEL PLAN DE RESTAURACIÓN VEGETAL**

Verificado: ☐ Conforme: ☐ No cumple: ☐

No conformidad:

Observación:

**PREVENCIÓN DE INCENDIOS**

Verificado: ☒ Conforme: ☒ No cumple: ☐

No conformidad:

Observación:

**CONTROL DE LOS DESBROCES**

Verificado: ☒ Conforme: ☒ No cumple: ☐

No conformidad:

Observación:

**CONTROL DE LA AFECCIÓN A LA FAUNA**

Verificado: ☒ Conforme: ☒ No cumple: ☐

No conformidad:

Observación:

**PREVENCIÓN DE ATROPELLOS**

Verificado: ☒ Conforme: ☒ No cumple: ☐

No conformidad:

Observación:

**DOMINIO PÚBLICO FORESTAL**

Verificado: ☒ Conforme: ☒ No cumple: ☐

No conformidad:

Observación:

#### **ADECUACIÓN PAISAJÍSTICA**

Verificado: ☒ Conforme: ☒ No cumple: ☐

No conformidad:

Observación:

#### **DESMANTELAMIENTO DE LAS INSTALACIONES TEMPORALES Y LIMPIEZA DE LA ZONA DE OBRA**

Verificado: ☒ Conforme: ☒ No cumple: ☐

No conformidad:

Observación:

#### **VIGILANCIA DEL MANTENIMIENTO DE LA PERMEABILIDAD TERRITORIAL**

Verificado: ☒ Conforme: ☒ No cumple: ☐

No conformidad:

Observación:

#### **REPOSICIÓN DE SERVICIOS AFECTADOS**

Verificado: ☒ Conforme: ☒ No cumple: ☐

No conformidad:

Observación:

### **PATRIMONIO**

#### **PROTECCIÓN DE PATRIMONIO**

Verificado: ☒ Conforme: ☒ No cumple: ☐

No conformidad:

Observación:



CENSO DE FAUNA

Nombre científico	Nombre común	Nº de individuos	Tipo de indicio
<i>Serinus serinus</i>	Verdecillo	5	Observación directa
<i>Hirundo rustica</i>	Golondrina común	10	Observación directa
<i>Falco peregrinus</i>	Halcón peregrino	1	Observación directa
<i>Motacilla alba</i>	Lavandera blanca	1	Observación directa
<i>Emberiza calandra</i>	Triguero	8	Observación directa
<i>Galerida theklae</i>	Cogujada montesina	5	Observación directa
<i>Linaria cannabina</i>	Pardillo común	8	Observación directa
<i>Milvus milvus</i>	Milano real	1	Observación directa
<i>Melanocorypha calandra</i>	Calandria	6	Observación directa
<i>Turdus merula</i>	Mirlo común	3	Observación directa
<i>Alauda arvensis</i>	Alondra común	10	Observación directa
<i>Lanius senator</i>	Alcaudón común	1	Observación directa

No conformidad - Fotografías

Observaciones – Fotografías

Otras fotografías

Otras fotografías



Extendido de tierra vegetal en SE2-3



Punto limpio y contenedores en buen estado .

**Otras fotografías**



## DATOS DE LA INSTALACIÓN

**OBRA: Parque eólico Segura I, II**

PROMOTOR: REPSOL

CONSTRUCTORES: EIFFAGE ENERGÍA

DIRECCIÓN FACULTATIVA: BOSLAN

Responsable Ambiental de la Obra: Jose Maria Rodriguez

Responsable Técnico de Medio Ambiente de la Contrata: Irene Castilla

FECHA: 13/07/2023

## TRABAJOS REALIZADOS

NOTA:

Aquellos items que no presentan un check en la casilla de verificado, no han sido evaluados por no ser de aplicación la medida en el momento en que se realiza la visita.

## SUELO

## CONTROL DE LA DELIMITACIÓN MEDIANTE EL JALONAMIENTO DEL PERÍMETRO DE OBRA

Verificado: ☒Conforme: ☒No  
cumple: ☐

No conformidad:

Observación:

## CONTROL DE RETIRADA DE TIERRA VEGETAL PARA SU ACOPIO Y CONSERVACIÓN

Verificado: ☒Conforme: ☐No cumple: ☒

No conformidad:

Observación: Se comprueba la zona entre SE2-3 y SE2-4 con acopio de tierra vegetal deficiente hasta que se solucione .

## CONTROL DEL EXTENDIDO DE LA TIERRA VEGETAL

Verificado: ☒Conforme: ☒No cumple: ☐

No conformidad:

Observación:

## CONTROL DE LA ALTERACIÓN Y COMPACTACIÓN DE SUELOS

Verificado: ☒Conforme: ☒No cumple: ☐

No conformidad:

Observación:

## VIGILANCIA DE LA EROSIÓN DE SUELOS Y TALUDES

Verificado: ☒Conforme: ☒No cumple: ☐

No conformidad:

Observación:

## HIDROLOGÍA

### REDES DE DRENAJE Y CALIDAD DE AGUAS

Verificado: ☒ Conforme: ☒ No cumple: ☐

No conformidad:

Observación:

## CONFORT SONORO

### CONTROL DE LOS NIVELES SONOROS

Verificado: ☒ Conforme: ☒ No cumple: ☐

No conformidad:

Observación:

## ATMÓSFERA

### CONTROL DE POLVO Y PARTÍCULAS

Verificado: ☒ Conforme: ☐ No cumple: ☒

No conformidad:

Observación: Se observan varias zonas en toda la circunvalación del vial principal con acumulaciones de polvo en algunos casos importantes y coincidentes en la mayoría de los casos con vaguadas y curvas .Se indica una mejor atención en estos puntos realizando riegos más frecuentes o en su caso la retirada de estas acumulaciones .

### CONTROL DE GASES Y HUMOS

Verificado: ☒ Conforme: ☒ No cumple: ☐

No conformidad:

Observación:

## RESIDUOS

### PRÉSTAMOS, CANTERAS Y VERTEDEROS

Verificado: ☒ Conforme: ☒ No cumple: ☐

No conformidad:

Observación:

### RECOGIDA, ACOPIO Y TRATAMIENTO DE RESIDUOS

Verificado: ☒ Conforme: ☒ No cumple: ☐

No conformidad:

Observación:

### GESTIÓN DE RESIDUOS

Verificado: ☒ Conforme: ☒ No cumple: ☐

No conformidad:

Observación:

#### GESTIÓN DE RESIDUOS DE HORMIGÓN

Verificado: ☒ Conforme: ☒ No cumple: ☐

No conformidad:

Observación:

#### FAUNA, VEGETACIÓN, PAISAJE Y POBLACIÓN

##### PROTECCIÓN DE LA VEGETACIÓN NATURAL

Verificado: ☒ Conforme: ☐ No cumple: ☒

No conformidad:

Observación: Se empiezan a observar daños en la vegetación por la acumulación de polvo.

##### CONTROL DE LA EJECUCIÓN DEL PLAN DE RESTAURACIÓN VEGETAL

Verificado: ☐ Conforme: ☐ No cumple: ☐

No conformidad:

Observación:

##### PREVENCIÓN DE INCENDIOS

Verificado: ☒ Conforme: ☒ No cumple: ☐

No conformidad:

Observación:

##### CONTROL DE LOS DESBROCES

Verificado: ☒ Conforme: ☒ No cumple: ☐

No conformidad:

Observación:

##### CONTROL DE LA AFECCIÓN A LA FAUNA

Verificado: ☒ Conforme: ☒ No cumple: ☐

No conformidad:

Observación:

##### PREVENCIÓN DE ATROPELLOS

Verificado: ☒ Conforme: ☒ No cumple: ☐

No conformidad:

Observación:

#### DOMINIO PÚBLICO FORESTAL

Verificado: ☒ Conforme: ☒ No cumple: ☐

No conformidad:

Observación:

#### ADECUACIÓN PAISAJÍSTICA

Verificado: ☒ Conforme: ☒ No cumple: ☐

No conformidad:

Observación:

#### DESMANTELAMIENTO DE LAS INSTALACIONES TEMPORALES Y LIMPIEZA DE LA ZONA DE OBRA

Verificado: ☒ Conforme: ☒ No cumple: ☐

No conformidad:

Observación:

#### VIGILANCIA DEL MANTENIMIENTO DE LA PERMEABILIDAD TERRITORIAL

Verificado: ☒ Conforme: ☒ No cumple: ☐

No conformidad:

Observación:

#### REPOSICIÓN DE SERVICIOS AFECTADOS

Verificado: ☒ Conforme: ☒ No cumple: ☐

No conformidad:

Observación:

#### PATRIMONIO

##### PROTECCIÓN DE PATRIMONIO

Verificado: ☒ Conforme: ☒ No cumple: ☐

No conformidad:

Observación:



## CENSO DE FAUNA

Nombre científico	Nombre común	Nº de individuos	Tipo de indicio
<i>Chloris chloris</i>	Verderón común	3	Observación directa
<i>Hirundo rustica</i>	Golondrina común	6	Observación directa
<i>Emberiza calandra</i>	Triguero	6	Observación directa
<i>Galerida theklae</i>	Cogujada montesina	8	Observación directa
<i>Carduelis carduelis</i>	Jilguero	5	Observación directa
<i>Melanocorypha calandra</i>	Calandria	6	Observación directa
<i>Turdus merula</i>	Mirlo común	5	Observación directa
<i>Alauda arvensis</i>	Alondra común	12	Observación directa
<i>Serinus serinus</i>	Verdecillo	8	Observación directa
<i>Apus apus</i>	Vencejo común	10	Observación directa

## No conformidad - Fotografías

## Observaciones – Fotografías

## Otras fotografías



Otras fotografías



Nuevo pozo de lavado en SE2-2.

**Otras fotografías**

## DATOS DE LA INSTALACIÓN

**OBRA: Parque eólico Segura I, II y LAT**

PROMOTOR: REPSOL

CONSTRUCTORES: EIFFAGE ENERGÍA

DIRECCIÓN FACULTATIVA: BOSLAN

Responsable Ambiental de la Obra: Jose Maria Rodriguez

Responsable Técnico de Medio Ambiente de la Contrata: Irene Castilla

FECHA: 18/07/2023

## TRABAJOS REALIZADOS

## NOTA:

Aquellos items que no presentan un check en la casilla de verificado, no han sido evaluados por no ser de aplicación la medida en el momento en que se realiza la visita.

## SUELO

## CONTROL DE LA DELIMITACIÓN MEDIANTE EL JALONAMIENTO DEL PERÍMETRO DE OBRA

Verificado: ☒Conforme: ☒No cumple: ☐

No conformidad:

Observación:

## CONTROL DE RETIRADA DE TIERRA VEGETAL PARA SU ACOPIO Y CONSERVACIÓN

Verificado: ☒Conforme: ☒No cumple: ☐

No conformidad:

Observación: Comprobada la zona entre SE2-3 y SE2-4 y su solución parcial , quedamos a la espera de su solución definitiva.

## CONTROL DEL EXTENDIDO DE LA TIERRA VEGETAL

Verificado: ☒Conforme: ☒No cumple: ☐

No conformidad:

Observación:

## CONTROL DE LA ALTERACIÓN Y COMPACTACIÓN DE SUELOS

Verificado: ☒Conforme: ☒No cumple: ☐

No conformidad:

Observación:

## VIGILANCIA DE LA EROSIÓN DE SUELOS Y TALUDES

Verificado: ☒Conforme: ☒No cumple: ☐

No conformidad:

Observación:

**HIDROLOGÍA****REDES DE DRENAJE Y CALIDAD DE AGUAS**

Verificado: ☒ Conforme: ☒ No cumple: ☐

No conformidad:

Observación:

**CONFORT SONORO****CONTROL DE LOS NIVELES SONOROS**

Verificado: ☒ Conforme: ☒ No cumple: ☐

No conformidad:

Observación:

**ATMÓSFERA****CONTROL DE POLVO Y PARTÍCULAS**

Verificado: ☒ Conforme: ☐ No cumple: ☒

No conformidad:

Observación: Se vigilará continuamente el estado de las acumulaciones de polvo debido a las altas temperaturas y la falta de lluvias con más intensidad en las zonas conflictivas.

**CONTROL DE GASES Y HUMOS**

Verificado: ☒ Conforme: ☒ No cumple: ☐

No conformidad:

Observación:

**RESIDUOS****PRÉSTAMOS, CANTERAS Y VERTEDEROS**

Verificado: ☒ Conforme: ☒ No cumple: ☐

No conformidad:

Observación:

**RECOGIDA, ACOPIO Y TRATAMIENTO DE RESIDUOS**

Verificado: ☒ Conforme: ☒ No cumple: ☐

No conformidad:

Observación:

**GESTIÓN DE RESIDUOS**

Verificado: ☒ Conforme: ☒ No cumple: ☐

No conformidad:

Observación:

#### GESTIÓN DE RESIDUOS DE HORMIGÓN

Verificado: ☒ Conforme: ☒ No cumple: ☐

No conformidad:

Observación:

#### FAUNA, VEGETACIÓN, PAISAJE Y POBLACIÓN

##### PROTECCIÓN DE LA VEGETACIÓN NATURAL

Verificado: ☒ Conforme: ☒ No cumple: ☐

No conformidad:

Observación: Se empiezan a observar daños en la vegetación por la acumulación de polvo.

##### CONTROL DE LA EJECUCIÓN DEL PLAN DE RESTAURACIÓN VEGETAL

Verificado: ☐ Conforme: ☐ No cumple: ☐

No conformidad:

Observación:

##### PREVENCIÓN DE INCENDIOS

Verificado: ☒ Conforme: ☒ No cumple: ☐

No conformidad:

Observación:

##### CONTROL DE LOS DESBROCES

Verificado: ☒ Conforme: ☒ No cumple: ☐

No conformidad:

Observación:

##### CONTROL DE LA AFECCIÓN A LA FAUNA

Verificado: ☒ Conforme: ☒ No cumple: ☐

No conformidad:

Observación:

##### PREVENCIÓN DE ATROPELLOS

Verificado: ☒ Conforme: ☒ No cumple: ☐

No conformidad:

Observación:

##### DOMINIO PÚBLICO FORESTAL

Verificado: ☒ Conforme: ☒ No cumple: ☐

No conformidad:

Observación:

#### ADECUACIÓN PAISAJÍSTICA

Verificado: ☒ Conforme: ☒ No cumple: ☐

No conformidad:

Observación:

#### DESMANTELAMIENTO DE LAS INSTALACIONES TEMPORALES Y LIMPIEZA DE LA ZONA DE OBRA

Verificado: ☒ Conforme: ☒ No cumple: ☐

No conformidad:

Observación:

#### VIGILANCIA DEL MANTENIMIENTO DE LA PERMEABILIDAD TERRITORIAL

Verificado: ☒ Conforme: ☒ No cumple: ☐

No conformidad:

Observación:

#### REPOSICIÓN DE SERVICIOS AFECTADOS

Verificado: ☒ Conforme: ☒ No cumple: ☐

No conformidad:

Observación:

### PATRIMONIO

#### PROTECCIÓN DE PATRIMONIO

Verificado: ☒ Conforme: ☒ No cumple: ☐

No conformidad:

Observación:





## CENSO DE FAUNA

Nombre científico	Nombre común	Nº de individuos	Tipo de indicio
<i>Chloris chloris</i>	Verderón común	3	Observación directa
<i>Hirundo rustica</i>	Golondrina común	4	Observación directa
<i>Emberiza calandra</i>	Triguero	5	Observación directa
<i>Galerida theklae</i>	Cogujada montesina	8	Observación directa
<i>Chloris chloris</i>	Verderón común	3	Observación directa
<i>Melanocorypha calandra</i>	Calandria	6	Observación directa
<i>Turdus merula</i>	Mirlo común	2	Observación directa
<i>Alauda arvensis</i>	Alondra común	8	Observación directa
<i>Serinus serinus</i>	Verdecillo	8	Observación directa
<i>Apus apus</i>	Vencejo común	10	Observación directa
<i>Aegithalos caudatus</i>	Mito	2	Observación directa

## No conformidad - Fotografías

## Observaciones – Fotografías

## Otras fotografías

Otras fotografías



Pozo de lavado en SE2-2

**Otras fotografías**

## DATOS DE LA INSTALACIÓN

**OBRA: Parque eólico Segura I, II y LAT**

PROMOTOR: REPSOL

CONSTRUCTORES: EIFFAGE ENERGÍA

DIRECCIÓN FACULTATIVA: BOSLAN

Responsable Ambiental de la Obra: Jose Maria Rodriguez

Responsable Técnico de Medio Ambiente de la Contrata: Irene Castilla

FECHA: 25/07/2023

## TRABAJOS REALIZADOS

NOTA:

Aquellos items que no presentan un check en la casilla de verificado, no han sido evaluados por no ser de aplicación la medida en el momento en que se realiza la visita.

## SUELO

## CONTROL DE LA DELIMITACIÓN MEDIANTE EL JALONAMIENTO DEL PERÍMETRO DE OBRA

Verificado: ☒Conforme: ☒No cumple: ☐

No conformidad:

Observación:

## CONTROL DE RETIRADA DE TIERRA VEGETAL PARA SU ACOPIO Y CONSERVACIÓN

Verificado: ☒Conforme: ☒No cumple: ☐

No conformidad:

Observación:

## CONTROL DEL EXTENDIDO DE LA TIERRA VEGETAL

Verificado: ☒Conforme: ☒No cumple: ☐

No conformidad:

Observación:

## CONTROL DE LA ALTERACIÓN Y COMPACTACIÓN DE SUELOS

Verificado: ☒Conforme: ☒No cumple: ☐

No conformidad:

Observación:

## VIGILANCIA DE LA EROSIÓN DE SUELOS Y TALUDES

Verificado: ☒Conforme: ☒No cumple: ☐

No conformidad:

Observación:

## HIDROLOGÍA

### REDES DE DRENAJE Y CALIDAD DE AGUAS

Verificado: ☒ Conforme: ☒ No cumple: ☐

No conformidad:

Observación:

## CONFORT SONORO

### CONTROL DE LOS NIVELES SONOROS

Verificado: ☒ Conforme: ☒ No cumple: ☐

No conformidad:

Observación:

## ATMÓSFERA

### CONTROL DE POLVO Y PARTÍCULAS

Verificado: ☒ Conforme: ☐ No cumple: ☒

No conformidad:

Observación: Se vigilará continuamente durante la epoca estival el estado se las acumulaciones de polvo debido a las altas temperaturas y la falta de lluvias , con más intensidad en las zonas conflictivas. Se localizan grandes acumulaciones en la zona de bajada hacia CHE hasta la entrada en SE2-3.

### CONTROL DE GASES Y HUMOS

Verificado: ☒ Conforme: ☒ No cumple: ☐

No conformidad:

Observación:

## RESIDUOS

### PRÉSTAMOS, CANTERAS Y VERTEDEROS

Verificado: ☒ Conforme: ☒ No cumple: ☐

No conformidad:

Observación:

### RECOGIDA, ACOPIO Y TRATAMIENTO DE RESIDUOS

Verificado: ☒ Conforme: ☐ No cumple: ☒

No conformidad:

Observación: Se localizan varias manchas de derrames durante la visita unas en SE2-3 y otra producida por una avería en el anillo norte . Se indica su recogida y posterior tratamiento.

### GESTIÓN DE RESIDUOS

Verificado: ☒ Conforme: ☒ No cumple: ☐

No conformidad:



Observación:

#### GESTIÓN DE RESIDUOS DE HORMIGÓN

Verificado: ☒ Conforme: ☒ No cumple: ☐

No conformidad:

Observación: Se comprueban los pozos , además de la normativa implementada quedando todo correcto.

#### FAUNA, VEGETACIÓN, PAISAJE Y POBLACIÓN

##### PROTECCIÓN DE LA VEGETACIÓN NATURAL

Verificado: ☒ Conforme: ☒ No cumple: ☐

No conformidad:

Observación: Se empiezan a observar daños en la vegetación por la acumulación de polvo.

#### CONTROL DE LA EJECUCIÓN DEL PLAN DE RESTAURACIÓN VEGETAL

Verificado: ☐ Conforme: ☐ No cumple: ☐

No conformidad:

Observación:

#### PREVENCIÓN DE INCENDIOS

Verificado: ☒ Conforme: ☒ No cumple: ☐

No conformidad:

Observación:

#### CONTROL DE LOS DESBROCES

Verificado: ☒ Conforme: ☐ No cumple: ☒

No conformidad: Se abre NC-O7 por afección y sobreocupación ,por un vial que parte de la plataforma SE2-3 hacia el vial de SE2-4.

Observación:

#### CONTROL DE LA AFECCIÓN A LA FAUNA

Verificado: ☒ Conforme: ☒ No cumple: ☐

No conformidad:

Observación:

#### PREVENCIÓN DE ATROPELLOS

Verificado: ☒ Conforme: ☒ No cumple: ☐

No conformidad:

Observación:

#### DOMINIO PÚBLICO FORESTAL

Verificado: ☒ Conforme: ☒ No cumple: ☐

No conformidad:

Observación:

#### ADECUACIÓN PAISAJÍSTICA

Verificado: ☒ Conforme: ☒ No cumple: ☐

No conformidad:

Observación:

#### DESMANTELAMIENTO DE LAS INSTALACIONES TEMPORALES Y LIMPIEZA DE LA ZONA DE OBRA

Verificado: ☒ Conforme: ☒ No cumple: ☐

No conformidad:

Observación:

#### VIGILANCIA DEL MANTENIMIENTO DE LA PERMEABILIDAD TERRITORIAL

Verificado: ☒ Conforme: ☒ No cumple: ☐

No conformidad:

Observación:

#### REPOSICIÓN DE SERVICIOS AFECTADOS

Verificado: ☒ Conforme: ☒ No cumple: ☐

No conformidad:

Observación:

### PATRIMONIO

#### PROTECCIÓN DE PATRIMONIO

Verificado: ☒ Conforme: ☒ No cumple: ☐

No conformidad:

Observación:



CENSO DE FAUNA

Nombre científico	Nombre común	Nº de individuos	Tipo de indicio
<i>Hirundo rustica</i>	Golondrina común	4	Observación directa
<i>Galerida theklae</i>	Cogujada montesina	5	Observación directa
<i>Chloris chloris</i>	Verderón común	2	Observación directa
<i>Melanocorypha calandra</i>	Calandria	2	Observación directa
<i>Turdus merula</i>	Mirlo común	3	Observación directa
<i>Alauda arvensis</i>	Alondra común	10	Observación directa
<i>Serinus serinus</i>	Verdecillo	6	Observación directa
<i>Apus apus</i>	Vencejo común	8	Observación directa

No conformidad - Fotografías

Observaciones – Fotografías

Otras fotografías



Manchas de bomba en SE2-3

Otras fotografías



Derrame por avería en anillo norte.



Afección por vial inadecuado con NC en SE2-3.

**Otras fotografías**

## DATOS DE LA INSTALACIÓN

**OBRA: Parque eólico Segura I, II y LAT**

PROMOTOR: REPSOL

CONSTRUCTORES: EIFFAGE ENERGÍA

DIRECCIÓN FACULTATIVA: BOSLAN

Responsable Ambiental de la Obra: Jose Maria Rodriguez

Responsable Técnico de Medio Ambiente de la Contrata: Irene Castilla

FECHA: 01/08/2023

## TRABAJOS REALIZADOS

## NOTA:

Aquellos items que no presentan un check en la casilla de verificado, no han sido evaluados por no ser de aplicación la medida en el momento en que se realiza la visita.

## SUELO

## CONTROL DE LA DELIMITACIÓN MEDIANTE EL JALONAMIENTO DEL PERÍMETRO DE OBRA

Verificado: ☒Conforme: ☒No cumple: ☐

No conformidad:

Observación:

## CONTROL DE RETIRADA DE TIERRA VEGETAL PARA SU ACOPIO Y CONSERVACIÓN

Verificado: ☒Conforme: ☒No cumple: ☐

No conformidad:

Observación:

## CONTROL DEL EXTENDIDO DE LA TIERRA VEGETAL

Verificado: ☒Conforme: ☒No cumple: ☐

No conformidad:

Observación:

## CONTROL DE LA ALTERACIÓN Y COMPACTACIÓN DE SUELOS

Verificado: ☒Conforme: ☒No cumple: ☐

No conformidad:

Observación:

## VIGILANCIA DE LA EROSIÓN DE SUELOS Y TALUDES

Verificado: ☒Conforme: ☒No cumple: ☐

No conformidad:

Observación:



## HIDROLOGÍA

### REDES DE DRENAJE Y CALIDAD DE AGUAS

Verificado: ☒ Conforme: ☒ No cumple: ☐

No conformidad:

Observación:

## CONFORT SONORO

### CONTROL DE LOS NIVELES SONOROS

Verificado: ☒ Conforme: ☒ No cumple: ☐

No conformidad:

Observación:

## ATMÓSFERA

### CONTROL DE POLVO Y PARTÍCULAS

Verificado: ☒ Conforme: ☐ No cumple: ☒

No conformidad:

Observación: Se vigilará continuamente durante la época estival el estado de las acumulaciones de polvo debido a las altas temperaturas y la falta de lluvias , con más intensidad en las zonas conflictivas. Se localizan grandes acumulaciones en la zona de subida hasta la entrada de SE2-3.

### CONTROL DE GASES Y HUMOS

Verificado: ☒ Conforme: ☒ No cumple: ☐

No conformidad:

Observación:

## RESIDUOS

### PRÉSTAMOS, CANTERAS Y VERTEDEROS

Verificado: ☒ Conforme: ☒ No cumple: ☐

No conformidad:

Observación:

### RECOGIDA, ACOPIO Y TRATAMIENTO DE RESIDUOS

Verificado: ☒ Conforme: ☒ No cumple: ☐

No conformidad:

Observación: Se comprueba la recogida y gestión de los derrames por avería localizados la semana anterior.

### GESTIÓN DE RESIDUOS

Verificado: ☒ Conforme: ☒ No cumple: ☐

No conformidad:

Observación:

#### GESTIÓN DE RESIDUOS DE HORMIGÓN

Verificado: ☒ Conforme: ☒ No cumple: ☐

No conformidad:

Observación: Se comprueban los pozos , además de la normativa implementada. Se indica que se recojan y gestionen algunos restos tras los últimos hormigonados en SE2-3.

#### FAUNA, VEGETACIÓN, PAISAJE Y POBLACIÓN

##### PROTECCIÓN DE LA VEGETACIÓN NATURAL

Verificado: ☒ Conforme: ☒ No cumple: ☐

No conformidad:

Observación: Se empiezan a observar daños en la vegetación por la acumulación de polvo.

#### CONTROL DE LA EJECUCIÓN DEL PLAN DE RESTAURACIÓN VEGETAL

Verificado: ☐ Conforme: ☐ No cumple: ☐

No conformidad:

Observación:

#### PREVENCIÓN DE INCENDIOS

Verificado: ☒ Conforme: ☒ No cumple: ☐

No conformidad:

Observación:

#### CONTROL DE LOS DESBROCES

Verificado: ☒ Conforme: ☒ No cumple: ☐

No conformidad: Se comprueba el balizamiento del vial abierto en la NC-07 y se procede a cerrar la NC con el condicionante de su posterior restauración.

Observación:

#### CONTROL DE LA AFECCIÓN A LA FAUNA

Verificado: ☒ Conforme: ☒ No cumple: ☐

No conformidad:

Observación:

#### PREVENCIÓN DE ATROPELLOS

Verificado: ☒ Conforme: ☒ No cumple: ☐

No conformidad:

Observación:

#### DOMINIO PÚBLICO FORESTAL

Verificado: ☒ Conforme: ☒ No cumple: ☐

No conformidad:

Observación:

#### ADECUACIÓN PAISAJÍSTICA

Verificado: ☒ Conforme: ☒ No cumple: ☐

No conformidad:

Observación:

#### DESMANTELAMIENTO DE LAS INSTALACIONES TEMPORALES Y LIMPIEZA DE LA ZONA DE OBRA

Verificado: ☒ Conforme: ☒ No cumple: ☐

No conformidad:

Observación:

#### VIGILANCIA DEL MANTENIMIENTO DE LA PERMEABILIDAD TERRITORIAL

Verificado: ☒ Conforme: ☒ No cumple: ☐

No conformidad:

Observación:

#### REPOSICIÓN DE SERVICIOS AFECTADOS

Verificado: ☒ Conforme: ☒ No cumple: ☐

No conformidad:

Observación:

### PATRIMONIO

#### PROTECCIÓN DE PATRIMONIO

Verificado: ☒ Conforme: ☒ No cumple: ☐

No conformidad:

Observación:



## CENSO DE FAUNA

Nombre científico	Nombre común	Nº de individuos	Tipo de indicio
<i>Alauda arvensis</i>	Alondra común	10	Observación directa
<i>Galerida theklae</i>	Cogujada montesina	6	Observación directa
<i>Columba palumbus</i>	Paloma torcaz	3	Observación directa
<i>Melanocorypha calandra</i>	Calandria	1	Observación directa
<i>Serinus serinus</i>	Verdecillo	4	Observación directa
<i>Hirundo rustica</i>	Golondrina común	6	Observación directa

## No conformidad - Fotografías

## Observaciones – Fotografías

## Otras fotografías

Otras fotografías



Hormigonado en SE2-3



Acumulaciones de polvo en la zona colindante a los viales.

**Otras fotografías**



**DATOS DE LA INSTALACIÓN****OBRA: Parque eólico Segura I, II y LAT****PROMOTOR:** REPSOL**CONSTRUCTORES:** EIFFAGE ENERGÍA**DIRECCIÓN FACULTATIVA:** BOSLAN**Responsable Ambiental de la Obra:** Jose Maria Rodriguez**Responsable Técnico de Medio Ambiente de la Contrata:** Irene Castilla**FECHA:** 08/08/2023**TRABAJOS REALIZADOS****NOTA:**

Aquellos items que no presentan un check en la casilla de verificado, no han sido evaluados por no ser de aplicación la medida en el momento en que se realiza la visita.

**SUELO****CONTROL DE LA DELIMITACIÓN MEDIANTE EL JALONAMIENTO DEL PERÍMETRO DE OBRA**

Verificado: ☒ Conforme: ☒ No cumple: ☐

No conformidad:

Observación:

**CONTROL DE RETIRADA DE TIERRA VEGETAL PARA SU ACOPIO Y CONSERVACIÓN**

Verificado: ☒ Conforme: ☒ No cumple: ☐

No conformidad:

Observación:

**CONTROL DEL EXTENDIDO DE LA TIERRA VEGETAL**

Verificado: ☒ Conforme: ☒ No cumple: ☐

No conformidad:

Observación:

**CONTROL DE LA ALTERACIÓN Y COMPACTACIÓN DE SUELOS**

Verificado: ☒ Conforme: ☒ No cumple: ☐

No conformidad:

Observación:

**VIGILANCIA DE LA EROSIÓN DE SUELOS Y TALUDES**

Verificado: ☒ Conforme: ☒ No cumple: ☐

No conformidad:

Observación:

## HIDROLOGÍA

### REDES DE DRENAJE Y CALIDAD DE AGUAS

Verificado: ☒ Conforme: ☒ No cumple: ☐

No conformidad:

Observación:

## CONFORT SONORO

### CONTROL DE LOS NIVELES SONOROS

Verificado: ☒ Conforme: ☒ No cumple: ☐

No conformidad:

Observación:

## ATMÓSFERA

### CONTROL DE POLVO Y PARTÍCULAS

Verificado: ☒ Conforme: ☐ No cumple: ☒

No conformidad: Se vigilará continuamente durante la época estival el estado de las acumulaciones de polvo debido a las altas temperaturas y la falta de lluvias . Se abre NC la anterior semana al respecto ( NC-08 reflejada en informe semanal nº 20 ), quedando aún esperando de una solución satisfactoria

Observación: .

### CONTROL DE GASES Y HUMOS

Verificado: ☒ Conforme: ☒ No cumple: ☐

No conformidad:

Observación:

## RESIDUOS

### PRÉSTAMOS, CANTERAS Y VERTEDEROS

Verificado: ☒ Conforme: ☒ No cumple: ☐

No conformidad:

Observación:

### RECOGIDA, ACOPIO Y TRATAMIENTO DE RESIDUOS

Verificado: ☒ Conforme: ☐ No cumple: ☒

No conformidad:

Observación: Se localiza una nueva fuga de líquido hidráulico en SE2-3 de 0,5 metros cuadrados aproximadamente, procedente de maquinaria de movimiento de tierras aún por determinar. Se da un plazo de 48h para que se recoja respetando el nivel de alerta roja por incendios.

### GESTIÓN DE RESIDUOS

Verificado: ☒ Conforme: ☒ No cumple: ☐

No conformidad:

Observación:

#### GESTIÓN DE RESIDUOS DE HORMIGÓN

Verificado: ☒ Conforme: ☐ No cumple: ☒

No conformidad:

Observación:

#### FAUNA, VEGETACIÓN, PAISAJE Y POBLACIÓN

##### PROTECCIÓN DE LA VEGETACIÓN NATURAL

Verificado: ☒ Conforme: ☒ No cumple: ☐

No conformidad:

Observación: Se empiezan a observar daños en la vegetación por la acumulación de polvo. Se abre NC-08 (reflejada en informe semanal nº 20 ) a la contrata, que llevará a cabo riegos sobre la vegetación para cerrar la NC. Además, la velocidad en los tramos de mayor generación de polvo ha sido reducida a 15km/h

##### CONTROL DE LA EJECUCIÓN DEL PLAN DE RESTAURACIÓN VEGETAL

Verificado: ☐ Conforme: ☐ No cumple: ☐

No conformidad:

Observación:

##### PREVENCIÓN DE INCENDIOS

Verificado: ☒ Conforme: ☒ No cumple: ☐

No conformidad:

Observación:

##### CONTROL DE LOS DESBROCES

Verificado: ☒ Conforme: ☒ No cumple: ☐

No conformidad:

Observación:

##### CONTROL DE LA AFECCIÓN A LA FAUNA

Verificado: ☒ Conforme: ☒ No cumple: ☐

No conformidad:

Observación:

##### PREVENCIÓN DE ATROPELLOS

Verificado: ☒ Conforme: ☒ No cumple: ☐

No conformidad:

Observación:

#### DOMINIO PÚBLICO FORESTAL

Verificado: ☒ Conforme: ☒ No cumple: ☐

No conformidad:

Observación:

#### ADECUACIÓN PAISAJÍSTICA

Verificado: ☒ Conforme: ☒ No cumple: ☐

No conformidad:

Observación:

#### DESMANTELAMIENTO DE LAS INSTALACIONES TEMPORALES Y LIMPIEZA DE LA ZONA DE OBRA

Verificado: ☒ Conforme: ☒ No cumple: ☐

No conformidad:

Observación:

#### VIGILANCIA DEL MANTENIMIENTO DE LA PERMEABILIDAD TERRITORIAL

Verificado: ☒ Conforme: ☒ No cumple: ☐

No conformidad:

Observación:

#### REPOSICIÓN DE SERVICIOS AFECTADOS

Verificado: ☒ Conforme: ☒ No cumple: ☐

No conformidad:

Observación:

#### PATRIMONIO

##### PROTECCIÓN DE PATRIMONIO

Verificado: ☒ Conforme: ☒ No cumple: ☐

No conformidad:

Observación:



## CENSO DE FAUNA

Nombre científico	Nombre común	Nº de individuos	Tipo de indicio
<i>Alauda arvensis</i>	Alondra común	7	Observación directa
<i>Merops apiaster</i>	Abejaruco común	10	Observación directa
<i>Galerida theklae</i>	Cogujada montesina	5	Observación directa
<i>Melanocorypha calandra</i>	Calandria	2	Observación directa
<i>Serinus serinus</i>	Verdecillo	6	Observación directa
<i>Hirundo rustica</i>	Golondrina común	8	Observación directa
<i>Lanius senator</i>	Alcaudón común	4	Observación directa
<i>Oenanthe hispanica</i>	Collalba rubia	4	Observación directa
<i>Gyps fulvus</i>	Buitre leonado	2	Observación directa
<i>Oenanthe oenanthe</i>	Collalba gris	2	Observación directa

## No conformidad - Fotografías

## Observaciones – Fotografías

## Otras fotografías



Nuevos pozos en SE2-2

Otras fotografías



Maquinaria con fugas en SE2-3



Reparación de balsa en SE2-3



**Otras fotografías**

## DATOS DE LA INSTALACIÓN

**OBRA: Parque eólico Segura I, II y LAT**

PROMOTOR: REPSOL

CONSTRUCTORES: EIFFAGE ENERGÍA

DIRECCIÓN FACULTATIVA: BOSLAN

Responsable Ambiental de la Obra: Jose Maria Rodriguez

Responsable Técnico de Medio Ambiente de la Contrata: Irene Castilla

FECHA: 17/08/2023

## TRABAJOS REALIZADOS

NOTA:

Aquellos items que no presentan un check en la casilla de verificado, no han sido evaluados por no ser de aplicación la medida en el momento en que se realiza la visita.

## SUELO

## CONTROL DE LA DELIMITACIÓN MEDIANTE EL JALONAMIENTO DEL PERÍMETRO DE OBRA

Verificado: ☒Conforme: ☒No cumple: ☐

No conformidad:

Observación:

## CONTROL DE RETIRADA DE TIERRA VEGETAL PARA SU ACOPIO Y CONSERVACIÓN

Verificado: ☒Conforme: ☒No cumple: ☐

No conformidad:

Observación:

## CONTROL DEL EXTENDIDO DE LA TIERRA VEGETAL

Verificado: ☒Conforme: ☒No cumple: ☐

No conformidad:

Observación:

## CONTROL DE LA ALTERACIÓN Y COMPACTACIÓN DE SUELOS

Verificado: ☒Conforme: ☒No cumple: ☐

No conformidad:

Observación:

## VIGILANCIA DE LA EROSIÓN DE SUELOS Y TALUDES

Verificado: ☒Conforme: ☒No cumple: ☐

No conformidad:

Observación:

## HIDROLOGÍA

### REDES DE DRENAJE Y CALIDAD DE AGUAS

Verificado: ☒ Conforme: ☒ No cumple: ☐

No conformidad:

Observación:

## CONFORT SONORO

### CONTROL DE LOS NIVELES SONOROS

Verificado: ☒ Conforme: ☒ No cumple: ☐

No conformidad:

Observación:

## ATMÓSFERA

### CONTROL DE POLVO Y PARTÍCULAS

Verificado: ☒ Conforme: ☒ No cumple: ☐

No conformidad: La NC permanece abierta ya que no se ha solventado el problema en todos los puntos indicados como problemáticos: Uno de los viales no dispone de la zavorra solicitada y las medidas implantadas: reducción de velocidad y riegos no llegan a solucionar la generación de nubes de polvo.

En cuanto a la acumulación de polvo en vegetación, queda solucionado momentáneamente tras una gran tormenta caída el día 16.

Observación: Se vigilará continuamente durante la época estival el estado de las acumulaciones de polvo debido a las altas temperaturas y la falta de lluvias .

### CONTROL DE GASES Y HUMOS

Verificado: ☒ Conforme: ☒ No cumple: ☐

No conformidad:

Observación:

## RESIDUOS

### PRÉSTAMOS, CANTERAS Y VERTEDEROS

Verificado: ☒ Conforme: ☒ No cumple: ☐

No conformidad:

Observación:

### RECOGIDA, ACOPIO Y TRATAMIENTO DE RESIDUOS

Verificado: ☒ Conforme: ☐ No cumple: ☒

No conformidad: Se abre NC por repetidos derrames de líquidos, en varios puntos detallados a continuación.

Observación: Se localizan nuevos derrames y fugas provocados por una subcontrata, en campa de acopio por derrame en repostaje de diésel sin protección de suelos, de al menos 1 metro cuadrado ; de relleno de líquido refrigerante y frenos por mantenimiento igualmente sin protección y aproximadamente de 1 m cuadrado ; igualmente como las anteriores , de fugas de aceite hidráulico.

En el lateral del acceso principal al parque, se encuentra otra gran mancha de al menos 2 mts cuadrados del cual se indican coordenadas .

Se indica al responsable ambiental de la contrata que se limpien y recojan los residuos con la mayor brevedad y se proceda a su gestión en un plazo de 48 h.

**GESTIÓN DE RESIDUOS**

Verificado: ☒ Conforme: ☒ No cumple: ☐

No conformidad:

Observación:

**GESTIÓN DE RESIDUOS DE HORMIGÓN**

Verificado: ☒ Conforme: ☒ No cumple: ☐

No conformidad:

Observación: Se comprueban los pozos , además de la normativa implementada.

**FAUNA, VEGETACIÓN, PAISAJE Y POBLACIÓN****PROTECCIÓN DE LA VEGETACIÓN NATURAL**

Verificado: ☒ Conforme: ☒ No cumple: ☐

No conformidad:

Observación: Se solucionan los problemas de acumulación de polvo en vegetación tras las tormentas acaecidas en los últimos días.

**CONTROL DE LA EJECUCIÓN DEL PLAN DE RESTAURACIÓN VEGETAL**

Verificado: ☐ Conforme: ☐ No cumple: ☐

No conformidad:

Observación:

**PREVENCIÓN DE INCENDIOS**

Verificado: ☒ Conforme: ☒ No cumple: ☐

No conformidad:

Observación:

**CONTROL DE LOS DESBROCES**

Verificado: ☒ Conforme: ☒ No cumple: ☐

No conformidad:

Observación:

**CONTROL DE LA AFECCIÓN A LA FAUNA**

Verificado: ☒ Conforme: ☒ No cumple: ☐

No conformidad:

Observación:

#### PREVENCIÓN DE ATROPELLOS

Verificado: ☒ Conforme: ☒ No cumple: ☐

No conformidad:

Observación:

#### DOMINIO PÚBLICO FORESTAL

Verificado: ☒ Conforme: ☒ No cumple: ☐

No conformidad:

Observación:

#### ADECUACIÓN PAISAJÍSTICA

Verificado: ☒ Conforme: ☒ No cumple: ☐

No conformidad:

Observación:

#### DESMANTELAMIENTO DE LAS INSTALACIONES TEMPORALES Y LIMPIEZA DE LA ZONA DE OBRA

Verificado: ☒ Conforme: ☒ No cumple: ☐

No conformidad:

Observación:

#### VIGILANCIA DEL MANTENIMIENTO DE LA PERMEABILIDAD TERRITORIAL

Verificado: ☒ Conforme: ☒ No cumple: ☐

No conformidad:

Observación:

#### REPOSICIÓN DE SERVICIOS AFECTADOS

Verificado: ☒ Conforme: ☒ No cumple: ☐

No conformidad:

Observación:

#### PATRIMONIO

##### PROTECCIÓN DE PATRIMONIO

Verificado: ☒ Conforme: ☒ No cumple: ☐

No conformidad:

Observación:





CENSO DE FAUNA

Nombre científico	Nombre común	Nº de individuos	Tipo de indicio
<i>Alauda arvensis</i>	Alondra común	8	Observación directa
<i>Galerida theklae</i>	Cogujada montesina	4	Observación directa
<i>Linaria cannabina</i>	Pardillo común	6	Observación directa
<i>Serinus serinus</i>	Verdecillo	6	Observación directa
<i>Hirundo rustica</i>	Golondrina común	25	Observación directa
<i>Lanius senator</i>	Alcaudón común	2	Observación directa
<i>Gyps fulvus</i>	Buitre leonado	7	Observación directa
<i>Oenanthe oenanthe</i>	Collalba gris	4	Observación directa

No conformidad - Fotografías

Observaciones – Fotografías

Otras fotografías



Limpieza de cubas en SE2-2

Otras fotografías



Derrames de líquidos en campa de acopio



Maquinaria con fugas en campa de acopio.



Repostaje con derrame en campa de acopio .

Otras fotografías



Mancha de líquido hidráulico localizada en lateral del vial principal en el acceso al parque .



## DATOS DE LA INSTALACIÓN

**OBRA: Parque eólico Segura I, II y LAT**

PROMOTOR: REPSOL

CONSTRUCTORES: EIFFAGE ENERGÍA

DIRECCIÓN FACULTATIVA: BOSLAN

Responsable Ambiental de la Obra: Jose Maria Rodriguez

Responsable Técnico de Medio Ambiente de la Contrata: Irene Castilla

FECHA: 22/08/2023

## TRABAJOS REALIZADOS

## NOTA:

Aquellos items que no presentan un check en la casilla de verificado, no han sido evaluados por no ser de aplicación la medida en el momento en que se realiza la visita.

## SUELO

## CONTROL DE LA DELIMITACIÓN MEDIANTE EL JALONAMIENTO DEL PERÍMETRO DE OBRA

Verificado: ☒Conforme: ☐No cumple: ☒

No conformidad:

Observación: Se detecta la retirada del balizamiento de la huella creada cercana a la posición SE2-3 que fue balizada y cerrada al uso anteriormente. Se pide a la contrata el balizamiento de la zona nuevamente aportando fotografías del resultado en un plazo de 24 h.

## CONTROL DE RETIRADA DE TIERRA VEGETAL PARA SU ACOPIO Y CONSERVACIÓN

Verificado: ☒Conforme: ☒No cumple: ☐

No conformidad:

Observación:

## CONTROL DEL EXTENDIDO DE LA TIERRA VEGETAL

Verificado: ☒Conforme: ☒No cumple: ☐

No conformidad:

Observación:

## CONTROL DE LA ALTERACIÓN Y COMPACTACIÓN DE SUELOS

Verificado: ☒Conforme: ☒No cumple: ☐

No conformidad:

Observación:

## VIGILANCIA DE LA EROSIÓN DE SUELOS Y TALUDES

Verificado: ☒Conforme: ☒No cumple: ☐

No conformidad:

Observación:

## HIDROLOGÍA

### REDES DE DRENAJE Y CALIDAD DE AGUAS

Verificado: ☒ Conforme: ☒ No cumple: ☐

No conformidad:

Observación:

## CONFORT SONORO

### CONTROL DE LOS NIVELES SONOROS

Verificado: ☒ Conforme: ☒ No cumple: ☐

No conformidad:

Observación:

## ATMÓSFERA

### CONTROL DE POLVO Y PARTÍCULAS

Verificado: ☒ Conforme: ☒ No cumple: ☐

No conformidad: Se sigue a la espera del cierre de la NC abierta , ante las dificultades para circular maquinaria para poder extender zavorra, debido al nivel de alerta por incendios forestales . Aún así se realizan riegos diarios para mitigar la situación.

Observación: Se vigilará continuamente durante la época estival el estado de las acumulaciones de polvo debido a las altas temperaturas y la falta de lluvias .

### CONTROL DE GASES Y HUMOS

Verificado: ☒ Conforme: ☒ No cumple: ☐

No conformidad:

Observación:

## RESIDUOS

### PRÉSTAMOS, CANTERAS Y VERTEDEROS

Verificado: ☒ Conforme: ☒ No cumple: ☐

No conformidad:

Observación:

### RECOGIDA, ACOPIO Y TRATAMIENTO DE RESIDUOS

Verificado: ☒ Conforme: ☐ No cumple: ☒

No conformidad: Se abre NC por repetidos derrames de líquidos, en varios puntos detallados a continuación.

Observación: Seguimos a la espera del cierre y subsanación de la NC abierta ,ante las dificultades para mover maquinaria por el nivel de alerta por riesgo de incendios forestales.

### GESTIÓN DE RESIDUOS

Verificado: ☒ Conforme: ☒ No cumple: ☐

No conformidad:

Observación:

#### GESTIÓN DE RESIDUOS DE HORMIGÓN

Verificado: ☒ Conforme: ☐ No cumple: ☒

No conformidad:

Observación: Se comprueban los pozos , además de la normativa implementada.  
 bservamos una mala adecuación de los pozos de lavado en la posición SE2-2 tras el  
 hormigonado realizado .  
 Se indica que se solucione problema con la máxima brevedad.  
 Se indica a la contrata que se deberán haber recogido anteriormente los restos  
 accidentales que puedan haberse originado en el hormigonado anterior , de no ser así.  
 O como medida cautelar se suspenderán los próximos hormigonados .

#### FAUNA, VEGETACIÓN, PAISAJE Y POBLACIÓN

##### PROTECCIÓN DE LA VEGETACIÓN NATURAL

Verificado: ☒ Conforme: ☒ No cumple: ☐

No conformidad:

Observación:

##### CONTROL DE LA EJECUCIÓN DEL PLAN DE RESTAURACIÓN VEGETAL

Verificado: ☐ Conforme: ☐ No cumple: ☐

No conformidad:

Observación:

##### PREVENCIÓN DE INCENDIOS

Verificado: ☒ Conforme: ☒ No cumple: ☐

No conformidad:

Observación:

##### CONTROL DE LOS DESBROCES

Verificado: ☒ Conforme: ☒ No cumple: ☐

No conformidad:

Observación:

##### CONTROL DE LA AFECCIÓN A LA FAUNA

Verificado: ☒ Conforme: ☒ No cumple: ☐

No conformidad:

Observación:

##### PREVENCIÓN DE ATROPELLOS

Verificado: ☒ Conforme: ☒ No cumple: ☐

No conformidad:

Observación:

#### DOMINIO PÚBLICO FORESTAL

Verificado: ☒ Conforme: ☒ No cumple: ☐

No conformidad:

Observación:

#### ADECUACIÓN PAISAJÍSTICA

Verificado: ☒ Conforme: ☒ No cumple: ☐

No conformidad:

Observación:

#### DESMANTELAMIENTO DE LAS INSTALACIONES TEMPORALES Y LIMPIEZA DE LA ZONA DE OBRA

Verificado: ☒ Conforme: ☒ No cumple: ☐

No conformidad:

Observación:

#### VIGILANCIA DEL MANTENIMIENTO DE LA PERMEABILIDAD TERRITORIAL

Verificado: ☒ Conforme: ☒ No cumple: ☐

No conformidad:

Observación:

#### REPOSICIÓN DE SERVICIOS AFECTADOS

Verificado: ☒ Conforme: ☒ No cumple: ☐

No conformidad:

Observación:

#### PATRIMONIO

##### PROTECCIÓN DE PATRIMONIO

Verificado: ☒ Conforme: ☒ No cumple: ☐

No conformidad:

Observación:





CENSO DE FAUNA

Nombre científico	Nombre común	Nº de individuos	Tipo de indicio
<i>Galerida cristata</i>	Cogujada común	6	Observación directa
<i>Galerida theklae</i>	Cogujada montesina	5	Observación directa
<i>Linaria cannabina</i>	Pardillo común	8	Observación directa
<i>Serinus serinus</i>	Verdecillo	3	Observación directa
<i>Hirundo rustica</i>	Golondrina común	25	Observación directa
<i>Lanius senator</i>	Alcaudón común	2	Observación directa
<i>Oenanthe oenanthe</i>	Collalba gris	2	Observación directa
<i>Delichon urbicum</i>	Avión común	4	Observación directa

No conformidad - Fotografías

Observaciones – Fotografías

Otras fotografías



Pozo para su reparación en SE2-3

Otras fotografías



Huella cercana a SE2-3 desbalizada .

**Otras fotografías**

**DATOS DE LA INSTALACIÓN****OBRA: Parque eólico Segura I, II y LAT**

PROMOTOR: REPSOL

CONSTRUCTORES: EIFFAGE ENERGÍA

DIRECCIÓN FACULTATIVA: BOSLAN

Responsable Ambiental de la Obra: Jose Maria Rodriguez

Responsable Técnico de Medio Ambiente de la Contrata: Irene Castilla

FECHA: 30/08/2023

**TRABAJOS REALIZADOS**

NOTA:

Aquellos items que no presentan un check en la casilla de verificado, no han sido evaluados por no ser de aplicación la medida en el momento en que se realiza la visita.

**SUELO****CONTROL DE LA DELIMITACIÓN MEDIANTE EL JALONAMIENTO DEL PERÍMETRO DE OBRA**

Verificado: ☒      Conforme: ☒      No cumple: ☐

No conformidad:

Observación:

**CONTROL DE RETIRADA DE TIERRA VEGETAL PARA SU ACOPIO Y CONSERVACIÓN**

Verificado: ☒      Conforme: ☒      No cumple: ☐

No conformidad:

Observación:

**CONTROL DEL EXTENDIDO DE LA TIERRA VEGETAL**

Verificado: ☒      Conforme: ☒      No cumple: ☐

No conformidad:

Observación:

**CONTROL DE LA ALTERACIÓN Y COMPACTACIÓN DE SUELOS**

Verificado: ☒      Conforme: ☒      No cumple: ☐

No conformidad:

Observación:

**VIGILANCIA DE LA EROSIÓN DE SUELOS Y TALUDES**

Verificado: ☒      Conforme: ☒      No cumple: ☐

No conformidad:

Observación:

## HIDROLOGÍA

### REDES DE DRENAJE Y CALIDAD DE AGUAS

Verificado: ☒ Conforme: ☒ No cumple: ☐

No conformidad:

Observación:

## CONFORT SONORO

### CONTROL DE LOS NIVELES SONOROS

Verificado: ☒ Conforme: ☒ No cumple: ☐

No conformidad:

Observación:

## ATMÓSFERA

### CONTROL DE POLVO Y PARTÍCULAS

Verificado: ☒ Conforme: ☒ No cumple: ☐

No conformidad: Se sigue a la espera del cierre de la NC abierta , ante las dificultades para circular maquinaria para poder extender zahorra, debido al nivel de alerta por incendios forestales . Aún así se realizan riegos diarios para mitigar la situación.

Observación: Se vigilará continuamente durante la época estival el estado de las acumulaciones de polvo debido a las altas temperaturas y la falta de lluvias .

### CONTROL DE GASES Y HUMOS

Verificado: ☒ Conforme: ☒ No cumple: ☐

No conformidad:

Observación:

## RESIDUOS

### PRÉSTAMOS, CANTERAS Y VERTEDEROS

Verificado: ☒ Conforme: ☒ No cumple: ☐

No conformidad:

Observación:

### RECOGIDA, ACOPIO Y TRATAMIENTO DE RESIDUOS

Verificado: ☒ Conforme: ☒ No cumple: ☐

No conformidad:

Observación: Se cierra la NC tras la limpieza y gestión de los residuos y de su verificación mediante fotografías y comprobación in situ .

### GESTIÓN DE RESIDUOS

Verificado: ☒ Conforme: ☒ No cumple: ☐

No conformidad:

Observación:

#### GESTIÓN DE RESIDUOS DE HORMIGÓN

Verificado: ☒ Conforme: ☐ No cumple: ☒

No conformidad:

Observación: Se comprueban los pozos , además de la normativa implementada.  
Observamos una mala adecuación de los pozos de lavado en la posición SE2-2 tras el hormigonado realizado .  
Se indica que se solucione con la máxima brevedad.  
Se encuentran ya limpias otras zonas como SE2-14 y SE1-4  
Se indica a la contrata que se deberán haber recogido anteriormente los restos accidentales que puedan haberse originado en el hormigonado anterior , de no ser así como medida cautelar se suspenderán los próximos hormigonados .

#### FAUNA, VEGETACIÓN, PAISAJE Y POBLACIÓN

##### PROTECCIÓN DE LA VEGETACIÓN NATURAL

Verificado: ☒ Conforme: ☒ No cumple: ☐

No conformidad:

Observación:

##### CONTROL DE LA EJECUCIÓN DEL PLAN DE RESTAURACIÓN VEGETAL

Verificado: ☐ Conforme: ☐ No cumple: ☐

No conformidad:

Observación:

##### PREVENCIÓN DE INCENDIOS

Verificado: ☒ Conforme: ☒ No cumple: ☐

No conformidad:

Observación:

##### CONTROL DE LOS DESBROCES

Verificado: ☒ Conforme: ☒ No cumple: ☐

No conformidad:

Observación:

##### CONTROL DE LA AFECCIÓN A LA FAUNA

Verificado: ☒ Conforme: ☒ No cumple: ☐

No conformidad:

Observación:

##### PREVENCIÓN DE ATROPELLOS



Verificado: ☒ Conforme: ☒ No cumple: ☐

No conformidad:

Observación:

#### DOMINIO PÚBLICO FORESTAL

Verificado: ☒ Conforme: ☒ No cumple: ☐

No conformidad:

Observación:

#### ADECUACIÓN PAISAJÍSTICA

Verificado: ☒ Conforme: ☒ No cumple: ☐

No conformidad:

Observación:

#### DESMANTELAMIENTO DE LAS INSTALACIONES TEMPORALES Y LIMPIEZA DE LA ZONA DE OBRA

Verificado: ☒ Conforme: ☒ No cumple: ☐

No conformidad:

Observación:

#### VIGILANCIA DEL MANTENIMIENTO DE LA PERMEABILIDAD TERRITORIAL

Verificado: ☒ Conforme: ☒ No cumple: ☐

No conformidad:

Observación:

#### REPOSICIÓN DE SERVICIOS AFECTADOS

Verificado: ☒ Conforme: ☒ No cumple: ☐

No conformidad:

Observación:

#### PATRIMONIO

##### PROTECCIÓN DE PATRIMONIO

Verificado: ☒ Conforme: ☒ No cumple: ☐

No conformidad:

Observación:



## CENSO DE FAUNA

Nombre científico	Nombre común	Nº de individuos	Tipo de indicio
<i>Alauda arvensis</i>	Alondra común	8	Observación directa
<i>Galerida theklae</i>	Cogujada montesina	6	Observación directa
<i>Linaria cannabina</i>	Pardillo común	10	Observación directa
<i>Serinus serinus</i>	Verdecillo	4	Observación directa
<i>Hirundo rustica</i>	Golondrina común	8	Observación directa
<i>Columba palumbus</i>	Paloma torcaz	2	Observación directa
<i>Oenanthe oenanthe</i>	Collalba gris	2	Observación directa
<i>Lanius senator</i>	Alcaudón común	1	Observación directa

## No conformidad - Fotografías

## Observaciones – Fotografías

## Otras fotografías



Pozo para su reparación en SE2-2

Otras fotografías



Fuga de maquinaria



Riegos en vial este.



Restos para recoger en SE2-14

**Otras fotografías**

## DATOS DE LA INSTALACIÓN

**OBRA: Parque eólico Segura I, II y LAT**

PROMOTOR: REPSOL

CONSTRUCTORES: EIFFAGE ENERGÍA

DIRECCIÓN FACULTATIVA: BOSLAN

Responsable Ambiental de la Obra: Jose Maria Rodriguez

Responsable Técnico de Medio Ambiente de la Contrata: Irene Castilla

FECHA: 05/09/2023

## TRABAJOS REALIZADOS

## NOTA:

Aquellos items que no presentan un check en la casilla de verificado, no han sido evaluados por no ser de aplicación la medida en el momento en que se realiza la visita.

## SUELO

## CONTROL DE LA DELIMITACIÓN MEDIANTE EL JALONAMIENTO DEL PERÍMETRO DE OBRA

Verificado: ☒Conforme: ☒No  
cumple: ☐

No conformidad:

Observación:

## CONTROL DE RETIRADA DE TIERRA VEGETAL PARA SU ACOPIO Y CONSERVACIÓN

Verificado: ☒Conforme: ☒No cumple: ☐

No conformidad:

Observación:

## CONTROL DEL EXTENDIDO DE LA TIERRA VEGETAL

Verificado: ☒Conforme: ☒No cumple: ☐

No conformidad:

Observación:

## CONTROL DE LA ALTERACIÓN Y COMPACTACIÓN DE SUELOS

Verificado: ☒Conforme: ☒No cumple: ☐

No conformidad:

Observación:

## VIGILANCIA DE LA EROSIÓN DE SUELOS Y TALUDES

Verificado: ☒Conforme: ☒No cumple: ☐

No conformidad:

Observación:

## HIDROLOGÍA

### REDES DE DRENAJE Y CALIDAD DE AGUAS

Verificado: ☒ Conforme: ☒ No cumple: ☐

No conformidad:

Observación:

## CONFORT SONORO

### CONTROL DE LOS NIVELES SONOROS

Verificado: ☒ Conforme: ☒ No cumple: ☐

No conformidad:

Observación:

## ATMÓSFERA

### CONTROL DE POLVO Y PARTÍCULAS

Verificado: ☒ Conforme: ☒ No cumple: ☐

No conformidad: Se sigue a la espera del cierre de la NC abierta , ante las dificultades para circular maquinaria para poder extender zahorra, debido al nivel de alerta por incendios forestales . Aún así se realizan riegos diarios para mitigar la situación.

Observación: Se vigilará continuamente durante la época estival el estado de las acumulaciones de polvo debido a las altas temperaturas y la falta de lluvias .

### CONTROL DE GASES Y HUMOS

Verificado: ☒ Conforme: ☒ No cumple: ☐

No conformidad:

Observación:

## RESIDUOS

### PRÉSTAMOS, CANTERAS Y VERTEDEROS

Verificado: ☒ Conforme: ☒ No cumple: ☐

No conformidad:

Observación:

### RECOGIDA, ACOPIO Y TRATAMIENTO DE RESIDUOS

Verificado: ☒ Conforme: ☒ No cumple: ☐

No conformidad:

Observación:

### GESTIÓN DE RESIDUOS

Verificado: ☒ Conforme: ☒ No cumple: ☐

No conformidad:



Observación:

#### GESTIÓN DE RESIDUOS DE HORMIGÓN

Verificado: ☒ Conforme: ☒ No cumple: ☐

No conformidad:

Observación: Se comprueban los pozos de lavado tras hormigonados , además de la normativa implementada.  
Tras la vuelta a la normalidad quedan todas las zonas con restos limpias y todos los pozos en buen estado .

#### FAUNA, VEGETACIÓN, PAISAJE Y POBLACIÓN

##### PROTECCIÓN DE LA VEGETACIÓN NATURAL

Verificado: ☒ Conforme: ☒ No cumple: ☐

No conformidad:

Observación:

#### CONTROL DE LA EJECUCIÓN DEL PLAN DE RESTAURACIÓN VEGETAL

Verificado: ☐ Conforme: ☐ No cumple: ☐

No conformidad:

Observación:

#### PREVENCIÓN DE INCENDIOS

Verificado: ☒ Conforme: ☒ No cumple: ☐

No conformidad:

Observación:

#### CONTROL DE LOS DESBROCES

Verificado: ☒ Conforme: ☒ No cumple: ☐

No conformidad:

Observación:

#### CONTROL DE LA AFECCIÓN A LA FAUNA

Verificado: ☒ Conforme: ☒ No cumple: ☐

No conformidad:

Observación:

#### PREVENCIÓN DE ATROPELLOS

Verificado: ☒ Conforme: ☒ No cumple: ☐

No conformidad:

Observación:

#### DOMINIO PÚBLICO FORESTAL

Verificado: ☒ Conforme: ☒ No cumple: ☐

No conformidad:

Observación:

#### ADECUACIÓN PAISAJÍSTICA

Verificado: ☒ Conforme: ☒ No cumple: ☐

No conformidad:

Observación:

#### DESMANTELAMIENTO DE LAS INSTALACIONES TEMPORALES Y LIMPIEZA DE LA ZONA DE OBRA

Verificado: ☒ Conforme: ☒ No cumple: ☐

No conformidad:

Observación:

#### VIGILANCIA DEL MANTENIMIENTO DE LA PERMEABILIDAD TERRITORIAL

Verificado: ☒ Conforme: ☒ No cumple: ☐

No conformidad:

Observación:

#### REPOSICIÓN DE SERVICIOS AFECTADOS

Verificado: ☒ Conforme: ☒ No cumple: ☐

No conformidad:

Observación:

#### PATRIMONIO

##### PROTECCIÓN DE PATRIMONIO

Verificado: ☒ Conforme: ☒ No cumple: ☐

No conformidad:

Observación:



## CENSO DE FAUNA

Nombre científico	Nombre común	Nº de individuos	Tipo de indicio
<i>Gyps fulvus</i>	Buitre leonado	3	Observación directa
<i>Galerida theklae</i>	Cogujada montesina	5	Observación directa
<i>Alauda arvensis</i>	Alondra común	8	Observación directa
<i>Serinus serinus</i>	Verdecillo	3	Observación directa
<i>Hirundo rustica</i>	Golondrina común	2	Observación directa
<i>Lullula arborea</i>	Totovía	4	Observación directa
<i>Oenanthe oenanthe</i>	Collalba gris	5	Observación directa
<i>Linaria cannabina</i>	Pardillo común	6	Observación directa
<i>Carduelis carduelis</i>	Jilguero	5	Observación directa
<i>Galerida cristata</i>	Cogujada común	4	Observación directa
<i>Melanocorypha calandra</i>	Calandria	2	Observación directa

## No conformidad - Fotografías

## Observaciones – Fotografías

## Otras fotografías

Otras fotografías



Vial Este

**Otras fotografías**

**DATOS DE LA INSTALACIÓN****OBRA: Parque eólico Segura I, II y LAT****PROMOTOR:** REPSOL**CONSTRUCTORES:** EIFFAGE ENERGÍA**DIRECCIÓN FACULTATIVA:** BOSLAN**Responsable Ambiental de la Obra:** Jose Maria Rodriguez**Responsable Técnico de Medio Ambiente de la Contrata:** Irene Castilla**FECHA:** 12/09/2023**TRABAJOS REALIZADOS****NOTA:**

Aquellos items que no presentan un check en la casilla de verificado, no han sido evaluados por no ser de aplicación la medida en el momento en que se realiza la visita.

**SUELO****CONTROL DE LA DELIMITACIÓN MEDIANTE EL JALONAMIENTO DEL PERÍMETRO DE OBRA**

Verificado: ☒ Conforme: ☒ No cumple: ☐

No conformidad:

Observación:

**CONTROL DE RETIRADA DE TIERRA VEGETAL PARA SU ACOPIO Y CONSERVACIÓN**

Verificado: ☒ Conforme: ☒ No cumple: ☐

No conformidad:

Observación:

**CONTROL DEL EXTENDIDO DE LA TIERRA VEGETAL**

Verificado: ☒ Conforme: ☒ No cumple: ☐

No conformidad:

Observación:

**CONTROL DE LA ALTERACIÓN Y COMPACTACIÓN DE SUELOS**

Verificado: ☒ Conforme: ☒ No cumple: ☐

No conformidad:

Observación:

**VIGILANCIA DE LA EROSIÓN DE SUELOS Y TALUDES**

Verificado: ☒ Conforme: ☒ No cumple: ☐

No conformidad:

Observación:



## HIDROLOGÍA

### REDES DE DRENAJE Y CALIDAD DE AGUAS

Verificado: ☒ Conforme: ☒ No cumple: ☐

No conformidad:

Observación:

## CONFORT SONORO

### CONTROL DE LOS NIVELES SONOROS

Verificado: ☒ Conforme: ☒ No cumple: ☐

No conformidad:

Observación:

## ATMÓSFERA

### CONTROL DE POLVO Y PARTÍCULAS

Verificado: ☒ Conforme: ☒ No cumple: ☐

No conformidad: Se procede al cierre de la no conformidad 08 tras el extendido de zahorra en todos los viales de la circunvalación .

Observación: Se vigilará continuamente durante la época estival el estado de las acumulaciones de polvo debido a las altas temperaturas .

### CONTROL DE GASES Y HUMOS

Verificado: ☒ Conforme: ☒ No cumple: ☐

No conformidad:

Observación:

## RESIDUOS

### PRÉSTAMOS, CANTERAS Y VERTEDEROS

Verificado: ☒ Conforme: ☒ No cumple: ☐

No conformidad:

Observación:

### RECOGIDA, ACOPIO Y TRATAMIENTO DE RESIDUOS

Verificado: ☒ Conforme: ☒ No cumple: ☐

No conformidad:

Observación:

### GESTIÓN DE RESIDUOS

Verificado: ☒ Conforme: ☒ No cumple: ☐

No conformidad:

Observación:

### GESTIÓN DE RESIDUOS DE HORMIGÓN

Verificado: ☒ Conforme: ☒ No cumple: ☐

No conformidad:

Observación: Se comprueban los pozos de lavado tras hormigonados , además de la normativa implementada.

### FAUNA, VEGETACIÓN, PAISAJE Y POBLACIÓN

#### PROTECCIÓN DE LA VEGETACIÓN NATURAL

Verificado: ☒ Conforme: ☒ No cumple: ☐

No conformidad:

Observación:

#### CONTROL DE LA EJECUCIÓN DEL PLAN DE RESTAURACIÓN VEGETAL

Verificado: ☐ Conforme: ☐ No cumple: ☐

No conformidad:

Observación:

#### PREVENCIÓN DE INCENDIOS

Verificado: ☒ Conforme: ☒ No cumple: ☐

No conformidad:

Observación:

#### CONTROL DE LOS DESBROCES

Verificado: ☒ Conforme: ☒ No cumple: ☐

No conformidad:

Observación:

#### CONTROL DE LA AFECCIÓN A LA FAUNA

Verificado: ☒ Conforme: ☒ No cumple: ☐

No conformidad:

Observación:

#### PREVENCIÓN DE ATROPELLOS

Verificado: ☒ Conforme: ☒ No cumple: ☐

No conformidad:

Observación:

#### DOMINIO PÚBLICO FORESTAL

Verificado: ☒ Conforme: ☒ No cumple: ☐

No conformidad:

Observación:

#### ADECUACIÓN PAISAJÍSTICA

Verificado: ☒ Conforme: ☒ No cumple: ☐

No conformidad:

Observación:

#### DESMANTELAMIENTO DE LAS INSTALACIONES TEMPORALES Y LIMPIEZA DE LA ZONA DE OBRA

Verificado: ☒ Conforme: ☒ No cumple: ☐

No conformidad:

Observación:

#### VIGILANCIA DEL MANTENIMIENTO DE LA PERMEABILIDAD TERRITORIAL

Verificado: ☒ Conforme: ☒ No cumple: ☐

No conformidad:

Observación:

#### REPOSICIÓN DE SERVICIOS AFECTADOS

Verificado: ☒ Conforme: ☒ No cumple: ☐

No conformidad:

Observación:

#### PATRIMONIO

##### PROTECCIÓN DE PATRIMONIO

Verificado: ☒ Conforme: ☒ No cumple: ☐

No conformidad:

Observación:



CENSO DE FAUNA

Nombre científico	Nombre común	Nº de individuos	Tipo de indicio
<i>Galerida theklae</i>	Cogujada montesina	4	Observación directa
<i>Alauda arvensis</i>	Alondra común	4	Observación directa
<i>Lullula arborea</i>	Totovía	2	Observación directa
<i>Oenanthe oenanthe</i>	Collalba gris	2	Observación directa
<i>Linaria cannabina</i>	Pardillo común	4	Observación directa
<i>Carduelis carduelis</i>	Jilguero	3	Observación directa

No conformidad - Fotografías

Observaciones – Fotografías

Otras fotografías



Pozo para siguiente hormigonado en SE2-14

Otras fotografías

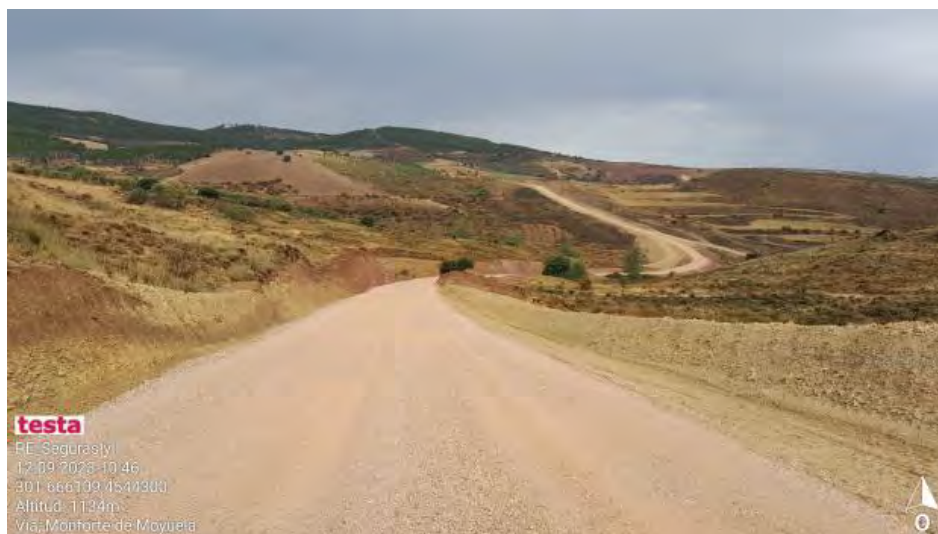

Vial Este



Desbalizado en TM

**Otras fotografías**



## DATOS DE LA INSTALACIÓN

**OBRA: Parque eólico Segura I, II**

PROMOTOR: REPSOL

CONSTRUCTORES: EIFFAGE ENERGÍA

DIRECCIÓN FACULTATIVA: BOSLAN

Responsable Ambiental de la Obra: Jose Maria Rodriguez

Responsable Técnico de Medio Ambiente de la Contrata: Irene Castilla

FECHA: 19/09/2023

## TRABAJOS REALIZADOS

NOTA:

Aquellos items que no presentan un check en la casilla de verificado, no han sido evaluados por no ser de aplicación la medida en el momento en que se realiza la visita.

## SUELO

## CONTROL DE LA DELIMITACIÓN MEDIANTE EL JALONAMIENTO DEL PERÍMETRO DE OBRA

Verificado: ☒Conforme: ☒No  
cumple: ☐

No conformidad:

Observación:

## CONTROL DE RETIRADA DE TIERRA VEGETAL PARA SU ACOPIO Y CONSERVACIÓN

Verificado: ☒Conforme: ☒No cumple: ☐

No conformidad:

Observación:

## CONTROL DEL EXTENDIDO DE LA TIERRA VEGETAL

Verificado: ☒Conforme: ☒No cumple: ☐

No conformidad:

Observación:

## CONTROL DE LA ALTERACIÓN Y COMPACTACIÓN DE SUELOS

Verificado: ☒Conforme: ☒No cumple: ☐

No conformidad:

Observación:

## VIGILANCIA DE LA EROSIÓN DE SUELOS Y TALUDES

Verificado: ☒Conforme: ☒No cumple: ☐

No conformidad:

Observación:

## HIDROLOGÍA

### REDES DE DRENAJE Y CALIDAD DE AGUAS

Verificado: ☒ Conforme: ☒ No cumple: ☐

No conformidad:

Observación:

## CONFORT SONORO

### CONTROL DE LOS NIVELES SONOROS

Verificado: ☒ Conforme: ☒ No cumple: ☐

No conformidad:

Observación:

## ATMÓSFERA

### CONTROL DE POLVO Y PARTÍCULAS

Verificado: ☒ Conforme: ☒ No cumple: ☐

No conformidad:

Observación: Se vigilará continuamente durante la época estival, el estado de las acumulaciones de polvo debido a las altas temperaturas .

### CONTROL DE GASES Y HUMOS

Verificado: ☒ Conforme: ☒ No cumple: ☐

No conformidad:

Observación:

## RESIDUOS

### PRÉSTAMOS, CANTERAS Y VERTEDEROS

Verificado: ☒ Conforme: ☒ No cumple: ☐

No conformidad:

Observación:

### RECOGIDA, ACOPIO Y TRATAMIENTO DE RESIDUOS

Verificado: ☒ Conforme: ☒ No cumple: ☐

No conformidad:

Observación:

### GESTIÓN DE RESIDUOS

Verificado: ☒ Conforme: ☒ No cumple: ☐

No conformidad:

Observación:

#### GESTIÓN DE RESIDUOS DE HORMIGÓN

Verificado: ☒ Conforme: ☒ No cumple: ☐

No conformidad:

Observación: Se comprueban los pozos de lavado tras hormigonados , además de la normativa implementada.

#### FAUNA, VEGETACIÓN, PAISAJE Y POBLACIÓN

##### PROTECCIÓN DE LA VEGETACIÓN NATURAL

Verificado: ☒ Conforme: ☒ No cumple: ☐

No conformidad:

Observación:

##### CONTROL DE LA EJECUCIÓN DEL PLAN DE RESTAURACIÓN VEGETAL

Verificado: ☐ Conforme: ☐ No cumple: ☐

No conformidad:

Observación:

##### PREVENCIÓN DE INCENDIOS

Verificado: ☒ Conforme: ☒ No cumple: ☐

No conformidad:

Observación:

##### CONTROL DE LOS DESBROCES

Verificado: ☒ Conforme: ☒ No cumple: ☐

No conformidad:

Observación:

##### CONTROL DE LA AFECCIÓN A LA FAUNA

Verificado: ☒ Conforme: ☒ No cumple: ☐

No conformidad:

Observación:

##### PREVENCIÓN DE ATROPELLOS

Verificado: ☒ Conforme: ☒ No cumple: ☐

No conformidad:

Observación:

##### DOMINIO PÚBLICO FORESTAL

Verificado: ☒ Conforme: ☒ No cumple: ☐

No conformidad:

Observación:

#### ADECUACIÓN PAISAJÍSTICA

Verificado: ☒ Conforme: ☒ No cumple: ☐

No conformidad:

Observación:

#### DESMANTELAMIENTO DE LAS INSTALACIONES TEMPORALES Y LIMPIEZA DE LA ZONA DE OBRA

Verificado: ☒ Conforme: ☒ No cumple: ☐

No conformidad:

Observación:

#### VIGILANCIA DEL MANTENIMIENTO DE LA PERMEABILIDAD TERRITORIAL

Verificado: ☒ Conforme: ☒ No cumple: ☐

No conformidad:

Observación:

#### REPOSICIÓN DE SERVICIOS AFECTADOS

Verificado: ☒ Conforme: ☒ No cumple: ☐

No conformidad:

Observación:

#### PATRIMONIO

##### PROTECCIÓN DE PATRIMONIO

Verificado: ☒ Conforme: ☒ No cumple: ☐

No conformidad:

Observación:



CENSO DE FAUNA

Nombre científico	Nombre común	Nº de individuos	Tipo de indicio
<i>Gyps fulvus</i>	Buitre leonado	8	Observación directa
<i>Saxicola rubicola</i>	Tarabilla común	2	Observación directa
<i>Lullula arborea</i>	Totovía	2	Observación directa
<i>Oenanthe oenanthe</i>	Collalba gris	4	Observación directa
<i>Alauda arvensis</i>	Alondra común	12	Observación directa
<i>Carduelis carduelis</i>	Jilguero	6	Observación directa
<i>Serinus serinus</i>	Verdecillo	5	Observación directa
<i>Phylloscopus collybita</i>	Mosquitero común	8	Observación directa
<i>Sylvia atricapilla</i>	Curruca capirotada	6	Observación directa
<i>Aegithalos caudatus</i>	Mito	2	Observación directa
<i>Galerida theklae</i>	Cogujada montesina	10	Observación directa
<i>Emberiza calandra</i>	Triguero	8	Observación directa

No conformidad - Fotografías

Observaciones – Fotografías

Otras fotografías



Pozo para hormigonado en SE2-3

Otras fotografías

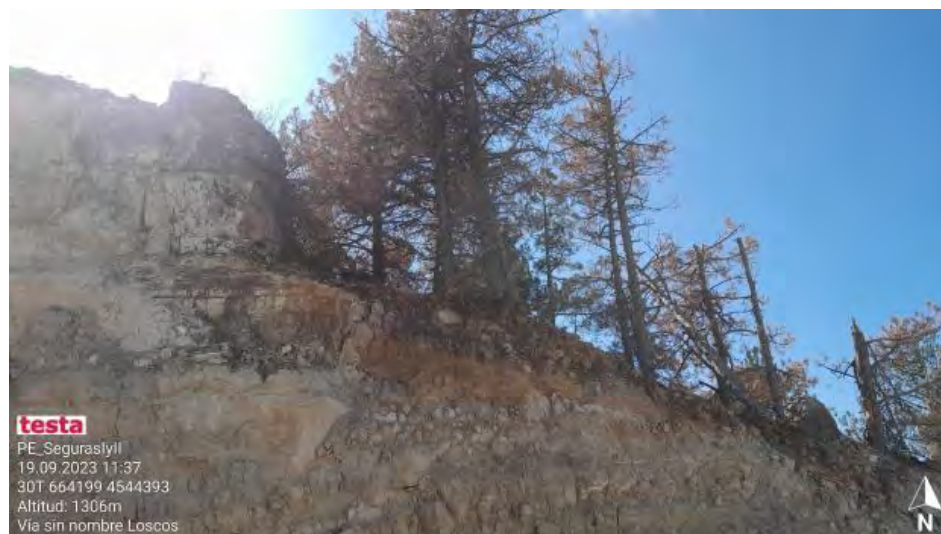

Pies de Pinus nigra afectados por cortes de raíces.



Balizado en zona de TM pendiente de la semana anterior .



**Otras fotografías**

**DATOS DE LA INSTALACIÓN****OBRA: Parque eólico Segura I, II****PROMOTOR: REPSOL****CONSTRUCTORES: EIFFAGE ENERGÍA****DIRECCIÓN FACULTATIVA: BOSLAN****Responsable Ambiental de la Obra: Jose Maria Rodriguez****Responsable Técnico de Medio Ambiente de la Contrata: Irene Castilla****FECHA: 27/9/23****TRABAJOS REALIZADOS****NOTA:**

Aquellos items que no presentan un check en la casilla de verificado, no han sido evaluados por no ser de aplicación la medida en el momento en que se realiza la visita.

**SUELO****CONTROL DE LA DELIMITACIÓN MEDIANTE EL JALONAMIENTO DEL PERÍMETRO DE OBRA**Verificado: ☒Conforme: ☒No cumple: ☐

No conformidad:

Observación:

**CONTROL DE RETIRADA DE TIERRA VEGETAL PARA SU ACOPIO Y CONSERVACIÓN**Verificado: ☒Conforme: ☒No cumple: ☐

No conformidad:

Observación:

**CONTROL DEL EXTENDIDO DE LA TIERRA VEGETAL**Verificado: ☒Conforme: ☒No cumple: ☐

No conformidad:

Observación:

**CONTROL DE LA ALTERACIÓN Y COMPACTACIÓN DE SUELOS**Verificado: ☒Conforme: ☒No cumple: ☐

No conformidad:

Observación:

**VIGILANCIA DE LA EROSIÓN DE SUELOS Y TALUDES**Verificado: ☒Conforme: ☒No cumple: ☐

No conformidad:

Observación:

## HIDROLOGÍA

### REDES DE DRENAJE Y CALIDAD DE AGUAS

Verificado: ☒ Conforme: ☒ No cumple: ☐

No conformidad:

Observación:

## CONFORT SONORO

### CONTROL DE LOS NIVELES SONOROS

Verificado: ☒ Conforme: ☒ No cumple: ☐

No conformidad:

Observación:

## ATMÓSFERA

### CONTROL DE POLVO Y PARTÍCULAS

Verificado: ☒ Conforme: ☒ No cumple: ☐

No conformidad:

Observación: Se vigilará continuamente durante la epoca estival, el estado se las acumulaciones de polvo debido a las altas temperaturas .

### CONTROL DE GASES Y HUMOS

Verificado: ☒ Conforme: ☒ No cumple: ☐

No conformidad:

Observación:

## RESIDUOS

### PRÉSTAMOS, CANTERAS Y VERTEDEROS

Verificado: ☒ Conforme: ☒ No cumple: ☐

No conformidad:

Observación:

### RECOGIDA, ACOPIO Y TRATAMIENTO DE RESIDUOS

Verificado: ☒ Conforme: ☐ No cumple: ☒

No conformidad:

Observación: Se indica a la contrata la limpieza y gestión de 5 manchas de fugas de aceite hidráulico de aproximadamente 1,5 metros cuadrados producidos por maquinaria estacionada de una subcontrata en la zona de SE2-3 .

### GESTIÓN DE RESIDUOS

Verificado: ☒ Conforme: ☒ No cumple: ☐

No conformidad:

Observación:

#### GESTIÓN DE RESIDUOS DE HORMIGÓN

Verificado: ☒ Conforme: ☒ No cumple: ☐

No conformidad:

Observación: Se comprueban los pozos de lavado tras hormigonados , además de la normativa implementada.

#### FAUNA, VEGETACIÓN, PAISAJE Y POBLACIÓN

##### PROTECCIÓN DE LA VEGETACIÓN NATURAL

Verificado: ☒ Conforme: ☒ No cumple: ☐

No conformidad:

Observación: Se indica a la contrata la adecuación de las talas en la zona DPH en carretera tras las consultas al Gobierno de Aragón.

##### CONTROL DE LA EJECUCIÓN DEL PLAN DE RESTAURACIÓN VEGETAL

Verificado: ☐ Conforme: ☐ No cumple: ☐

No conformidad:

Observación:

##### PREVENCIÓN DE INCENDIOS

Verificado: ☒ Conforme: ☒ No cumple: ☐

No conformidad:

Observación:

##### CONTROL DE LOS DESBROCES

Verificado: ☒ Conforme: ☒ No cumple: ☐

No conformidad:

Observación:

##### CONTROL DE LA AFECCIÓN A LA FAUNA

Verificado: ☒ Conforme: ☒ No cumple: ☐

No conformidad:

Observación:

##### PREVENCIÓN DE ATROPELLOS

Verificado: ☒ Conforme: ☒ No cumple: ☐

No conformidad:

Observación:

##### DOMINIO PÚBLICO FORESTAL

Verificado: ☒ Conforme: ☒ No cumple: ☐

No conformidad:

Observación:

#### ADECUACIÓN PAISAJÍSTICA

Verificado: ☒ Conforme: ☒ No cumple: ☐

No conformidad:

Observación:

#### DESMANTELAMIENTO DE LAS INSTALACIONES TEMPORALES Y LIMPIEZA DE LA ZONA DE OBRA

Verificado: ☒ Conforme: ☒ No cumple: ☐

No conformidad:

Observación:

#### VIGILANCIA DEL MANTENIMIENTO DE LA PERMEABILIDAD TERRITORIAL

Verificado: ☒ Conforme: ☒ No cumple: ☐

No conformidad:

Observación:

#### REPOSICIÓN DE SERVICIOS AFECTADOS

Verificado: ☒ Conforme: ☒ No cumple: ☐

No conformidad:

Observación:

#### PATRIMONIO

##### PROTECCIÓN DE PATRIMONIO

Verificado: ☒ Conforme: ☒ No cumple: ☐

No conformidad:

Observación:



## CENSO DE FAUNA

Nombre científico	Nombre común	Nº de individuos	Tipo de indicio
<i>Oenanthe oenanthe</i>	Collalba gris	5	Observación directa
<i>Lullula arborea</i>	Totovía	4	Observación directa
<i>Galerida theklae</i>	Cogujada montesina	6	Observación directa
<i>Alauda arvensis</i>	Alondra común	12	Observación directa
<i>Carduelis carduelis</i>	Jilguero	10	Observación directa
<i>Phylloscopus collybita</i>	Mosquitero común	8	Observación directa
<i>Buteo buteo</i>	Busardo ratonero	1	Observación directa
<i>Emberiza calandra</i>	Triguero	6	Observación directa

## No conformidad - Fotografías

## Observaciones – Fotografías

## Otras fotografías

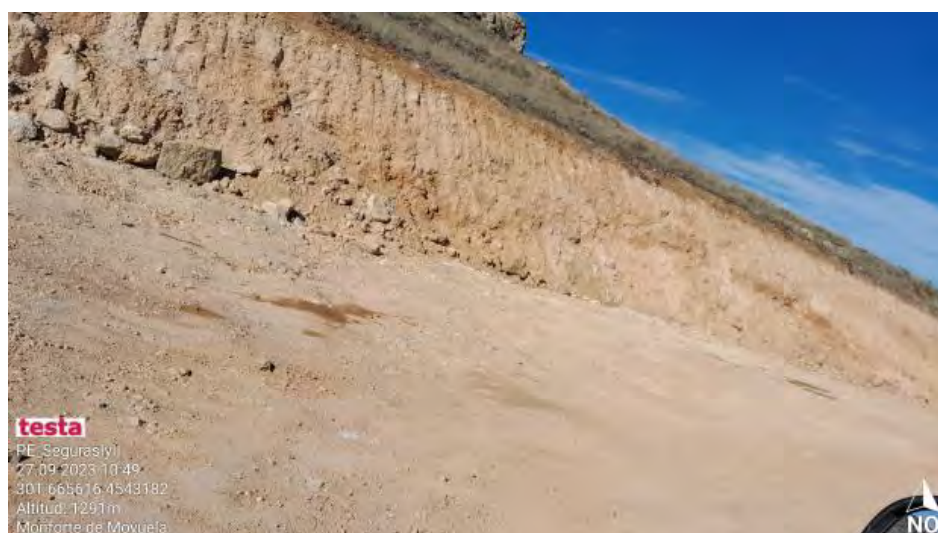

Manchas de aceite en SE2-3



Otras fotografías



Manchas de aceite hidráulico en SE2-3

**Otras fotografías**

**DATOS DE LA INSTALACIÓN****OBRA: Parque eólico Segura I, II y LAT**

PROMOTOR: REPSOL

CONSTRUCTORES: EIFFAGE ENERGÍA

DIRECCIÓN FACULTATIVA: BOSLAN

Responsable Ambiental de la Obra: Jose Maria Rodriguez

Responsable Técnico de Medio Ambiente de la Contrata: Irene Castilla

FECHA: 3/10/2023

**TRABAJOS REALIZADOS**

NOTA:

Aquellos items que no presentan un check en la casilla de verificado, no han sido evaluados por no ser de aplicación la medida en el momento en que se realiza la visita.

**SUELO****CONTROL DE LA DELIMITACIÓN MEDIANTE EL JALONAMIENTO DEL PERÍMETRO DE OBRA**

Verificado: ☒      Conforme: ☒      No cumple: ☐

No conformidad:

Observación:

**CONTROL DE RETIRADA DE TIERRA VEGETAL PARA SU ACOPIO Y CONSERVACIÓN**

Verificado: ☒      Conforme: ☒      No cumple: ☐

No conformidad:

Observación:

**CONTROL DEL EXTENDIDO DE LA TIERRA VEGETAL**

Verificado: ☒      Conforme: ☒      No cumple: ☐

No conformidad:

Observación:

**CONTROL DE LA ALTERACIÓN Y COMPACTACIÓN DE SUELOS**

Verificado: ☒      Conforme: ☒      No cumple: ☐

No conformidad:

Observación:

**VIGILANCIA DE LA EROSIÓN DE SUELOS Y TALUDES**

Verificado: ☒      Conforme: ☒      No cumple: ☐

No conformidad:

Observación:

## HIDROLOGÍA

### REDES DE DRENAJE Y CALIDAD DE AGUAS

Verificado: ☒ Conforme: ☒ No cumple: ☐

No conformidad:

Observación:

## CONFORT SONORO

### CONTROL DE LOS NIVELES SONOROS

Verificado: ☒ Conforme: ☒ No cumple: ☐

No conformidad:

Observación:

## ATMÓSFERA

### CONTROL DE POLVO Y PARTÍCULAS

Verificado: ☒ Conforme: ☒ No cumple: ☐

No conformidad:

Observación: Se vigilará continuamente durante la duracion de la obra, el estado se las acumulaciones de polvo debido a las altas temperaturas y falta de lluvias.

### CONTROL DE GASES Y HUMOS

Verificado: ☒ Conforme: ☒ No cumple: ☐

No conformidad:

Observación:

## RESIDUOS

### PRÉSTAMOS, CANTERAS Y VERTEDEROS

Verificado: ☒ Conforme: ☒ No cumple: ☐

No conformidad:

Observación:

### RECOGIDA, ACOPIO Y TRATAMIENTO DE RESIDUOS

Verificado: ☒ Conforme: ☒ No cumple: ☐

No conformidad:

Observación: Se comprueba la limpieza por parte de la contrata de las manchas por fugas mencionadas en el informe anterior por maquinaria estacionada de una subcontrata en la zona de SE2-3 , quedando todo correctamente .

### GESTIÓN DE RESIDUOS

Verificado: ☒ Conforme: ☒ No cumple: ☐

No conformidad:

Observación:

#### GESTIÓN DE RESIDUOS DE HORMIGÓN

Verificado: ☒ Conforme: ☒ No cumple: ☐

No conformidad:

Observación: Se comprueban los pozos de lavado tras hormigonados , además de la normativa implementada.

#### FAUNA, VEGETACIÓN, PAISAJE Y POBLACIÓN

##### PROTECCIÓN DE LA VEGETACIÓN NATURAL

Verificado: ☒ Conforme: ☒ No cumple: ☐

No conformidad:

Observación: Se verifican las talas en la zona DPH en carretera tras las consultas al Gobierno de Aragón , comprobando un trabajo correcto por parte de la contrata.

##### CONTROL DE LA EJECUCIÓN DEL PLAN DE RESTAURACIÓN VEGETAL

Verificado: ☐ Conforme: ☐ No cumple: ☐

No conformidad:

Observación:

##### PREVENCIÓN DE INCENDIOS

Verificado: ☒ Conforme: ☒ No cumple: ☐

No conformidad:

Observación:

##### CONTROL DE LOS DESBROCES

Verificado: ☒ Conforme: ☒ No cumple: ☐

No conformidad:

Observación:

##### CONTROL DE LA AFECCIÓN A LA FAUNA

Verificado: ☒ Conforme: ☒ No cumple: ☐

No conformidad:

Observación:

##### PREVENCIÓN DE ATROPELLOS

Verificado: ☒ Conforme: ☒ No cumple: ☐

No conformidad:

Observación:

##### DOMINIO PÚBLICO FORESTAL

Verificado: ☒ Conforme: ☒ No cumple: ☐

No conformidad:

Observación:

#### ADECUACIÓN PAISAJÍSTICA

Verificado: ☒ Conforme: ☒ No cumple: ☐

No conformidad:

Observación:

#### DESMANTELAMIENTO DE LAS INSTALACIONES TEMPORALES Y LIMPIEZA DE LA ZONA DE OBRA

Verificado: ☒ Conforme: ☒ No cumple: ☐

No conformidad:

Observación:

#### VIGILANCIA DEL MANTENIMIENTO DE LA PERMEABILIDAD TERRITORIAL

Verificado: ☒ Conforme: ☒ No cumple: ☐

No conformidad:

Observación:

#### REPOSICIÓN DE SERVICIOS AFECTADOS

Verificado: ☒ Conforme: ☒ No cumple: ☐

No conformidad:

Observación:

#### PATRIMONIO

##### PROTECCIÓN DE PATRIMONIO

Verificado: ☒ Conforme: ☒ No cumple: ☐

No conformidad:

Observación:





CENSO DE FAUNA

Nombre científico	Nombre común	Nº de individuos	Tipo de indicio
<i>Columba palumbus</i>	Paloma torcaz	2	Observación directa
<i>Lullula arborea</i>	Totovía	4	Observación directa
<i>Galerida theklae</i>	Cogujada montesina	8	Observación directa
<i>Alauda arvensis</i>	Alondra común	12	Observación directa
<i>Melanocorypha calandra</i>	Calandria	4	Observación directa
<i>Phylloscopus collybita</i>	Mosquitero común	6	Observación directa
<i>Delichon urbicum</i>	Avión común	3	Observación directa
<i>Emberiza calandra</i>	Triguero	6	Observación directa
<i>Turdus merula</i>	Mirlo común	1	Observación directa

No conformidad - Fotografías

Observaciones – Fotografías

Otras fotografías



Aplicado de grout en SE2-14

Otras fotografías



Limpieza de manchas de fugas en SE2-3

**Otras fotografías**

### DATOS DE LA INSTALACIÓN

**OBRA:** Parque eólico Segura I, II

**PROMOTOR:** REPSOL

**CONSTRUCTORES:** EIFFAGE ENERGÍA

**DIRECCIÓN FACULTATIVA:** BOSLAN

**Responsable Ambiental de la Obra:** Jose Maria Rodriguez

**Responsable Técnico de Medio Ambiente de la Contrata:** Irene Castilla

**FECHA:** 10/10/2023

### TRABAJOS REALIZADOS

**NOTA:**

Aquellos items que no presentan un check en la casilla de verificado, no han sido evaluados por no ser de aplicación la medida en el momento en que se realiza la visita.

#### SUELO

##### CONTROL DE LA DELIMITACIÓN MEDIANTE EL JALONAMIENTO DEL PERÍMETRO DE OBRA

Verificado: ☒ Conforme: ☒ No cumple: ☐

No conformidad:

Observación:

##### CONTROL DE RETIRADA DE TIERRA VEGETAL PARA SU ACOPIO Y CONSERVACIÓN

Verificado: ☒ Conforme: ☒ No cumple: ☐

No conformidad:

Observación:

##### CONTROL DEL EXTENDIDO DE LA TIERRA VEGETAL

Verificado: ☒ Conforme: ☒ No cumple: ☐

No conformidad:

Observación:

##### CONTROL DE LA ALTERACIÓN Y COMPACTACIÓN DE SUELOS

Verificado: ☒ Conforme: ☒ No cumple: ☐

No conformidad:

Observación:

##### VIGILANCIA DE LA EROSIÓN DE SUELOS Y TALUDES

Verificado: ☒ Conforme: ☒ No cumple: ☐

No conformidad:

Observación:

## HIDROLOGÍA

### REDES DE DRENAJE Y CALIDAD DE AGUAS

Verificado: ☒ Conforme: ☒ No cumple: ☐

No conformidad:

Observación:

## CONFORT SONORO

### CONTROL DE LOS NIVELES SONOROS

Verificado: ☒ Conforme: ☒ No cumple: ☐

No conformidad:

Observación:

## ATMÓSFERA

### CONTROL DE POLVO Y PARTÍCULAS

Verificado: ☒ Conforme: ☒ No cumple: ☐

No conformidad:

Observación: Se vigilará continuamente durante la duración de la obra, el estado de las acumulaciones de polvo debido a las altas temperaturas y falta de lluvias.

### CONTROL DE GASES Y HUMOS

Verificado: ☒ Conforme: ☒ No cumple: ☐

No conformidad:

Observación:

## RESIDUOS

### PRÉSTAMOS, CANTERAS Y VERTEDEROS

Verificado: ☒ Conforme: ☒ No cumple: ☐

No conformidad:

Observación:

### RECOGIDA, ACOPIO Y TRATAMIENTO DE RESIDUOS

Verificado: ☒ Conforme: ☒ No cumple: ☐

No conformidad:

Observación:

### GESTIÓN DE RESIDUOS

Verificado: ☒ Conforme: ☒ No cumple: ☐

No conformidad:

Observación:

#### GESTIÓN DE RESIDUOS DE HORMIGÓN

Verificado: ☒ Conforme: ☒ No cumple: ☐

No conformidad:

Observación: Se comprueban los pozos de lavado tras hormigonados , además de la normativa implementada.

#### FAUNA, VEGETACIÓN, PAISAJE Y POBLACIÓN

##### PROTECCIÓN DE LA VEGETACIÓN NATURAL

Verificado: ☒ Conforme: ☒ No cumple: ☐

No conformidad:

Observación:

##### CONTROL DE LA EJECUCIÓN DEL PLAN DE RESTAURACIÓN VEGETAL

Verificado: ☐ Conforme: ☐ No cumple: ☐

No conformidad:

Observación:

##### PREVENCIÓN DE INCENDIOS

Verificado: ☒ Conforme: ☒ No cumple: ☐

No conformidad:

Observación:

##### CONTROL DE LOS DESBROCES

Verificado: ☒ Conforme: ☒ No cumple: ☐

No conformidad:

Observación:

##### CONTROL DE LA AFECCIÓN A LA FAUNA

Verificado: ☒ Conforme: ☒ No cumple: ☐

No conformidad:

Observación:

##### PREVENCIÓN DE ATROPELLOS

Verificado: ☒ Conforme: ☒ No cumple: ☐

No conformidad:

Observación:

##### DOMINIO PÚBLICO FORESTAL

Verificado: ☒ Conforme: ☒ No cumple: ☐

No conformidad:

Observación:

#### ADECUACIÓN PAISAJÍSTICA

Verificado: ☒ Conforme: ☒ No cumple: ☐

No conformidad:

Observación:

#### DESMANTELAMIENTO DE LAS INSTALACIONES TEMPORALES Y LIMPIEZA DE LA ZONA DE OBRA

Verificado: ☒ Conforme: ☒ No cumple: ☐

No conformidad:

Observación:

#### VIGILANCIA DEL MANTENIMIENTO DE LA PERMEABILIDAD TERRITORIAL

Verificado: ☒ Conforme: ☒ No cumple: ☐

No conformidad:

Observación:

#### REPOSICIÓN DE SERVICIOS AFECTADOS

Verificado: ☒ Conforme: ☒ No cumple: ☐

No conformidad:

Observación:

#### PATRIMONIO

##### PROTECCIÓN DE PATRIMONIO

Verificado: ☒ Conforme: ☒ No cumple: ☐

No conformidad:

Observación:





CENSO DE FAUNA

Nombre científico	Nombre común	Nº de individuos	Tipo de indicio
<i>Lullula arborea</i>	Totovía	2	Observación directa
<i>Galerida theklae</i>	Cogujada montesina	6	Observación directa
<i>Alauda arvensis</i>	Alondra común	8	Observación directa
<i>Emberiza calandra</i>	Triguero	5	Observación directa
<i>Turdus merula</i>	Mirlo común	2	Observación directa

No conformidad - Fotografías

Observaciones – Fotografías

Otras fotografías



Generador sin protección de suelo en SE2-1

**Otras fotografías**

**Otras fotografías**

## DATOS DE LA INSTALACIÓN

**OBRA: Parque eólico Segura I, II**

PROMOTOR: REPSOL

CONSTRUCTORES: EIFFAGE ENERGÍA

DIRECCIÓN FACULTATIVA: BOSLAN

Responsable Ambiental de la Obra: Jose Maria Rodriguez

Responsable Técnico de Medio Ambiente de la Contrata: Irene Castilla

FECHA: 16/10/2023

## TRABAJOS REALIZADOS

NOTA:

Aquellos items que no presentan un check en la casilla de verificado, no han sido evaluados por no ser de aplicación la medida en el momento en que se realiza la visita.

## SUELO

## CONTROL DE LA DELIMITACIÓN MEDIANTE EL JALONAMIENTO DEL PERÍMETRO DE OBRA

Verificado: ☒Conforme: ☒No  
cumple: ☐

No conformidad:

Observación:

## CONTROL DE RETIRADA DE TIERRA VEGETAL PARA SU ACOPIO Y CONSERVACIÓN

Verificado: ☒Conforme: ☒No cumple: ☐

No conformidad:

Observación:

## CONTROL DEL EXTENDIDO DE LA TIERRA VEGETAL

Verificado: ☒Conforme: ☒No cumple: ☐

No conformidad:

Observación:

## CONTROL DE LA ALTERACIÓN Y COMPACTACIÓN DE SUELOS

Verificado: ☒Conforme: ☒No cumple: ☐

No conformidad:

Observación:

## VIGILANCIA DE LA EROSIÓN DE SUELOS Y TALUDES

Verificado: ☒Conforme: ☒No cumple: ☐

No conformidad:

Observación:

## HIDROLOGÍA

### REDES DE DRENAJE Y CALIDAD DE AGUAS

Verificado: ☒ Conforme: ☒ No cumple: ☐

No conformidad:

Observación:

## CONFORT SONORO

### CONTROL DE LOS NIVELES SONOROS

Verificado: ☒ Conforme: ☒ No cumple: ☐

No conformidad:

Observación:

## ATMÓSFERA

### CONTROL DE POLVO Y PARTÍCULAS

Verificado: ☒ Conforme: ☒ No cumple: ☐

No conformidad:

Observación: Se vigilará continuamente durante la duración de la obra, el estado se las acumulaciones de polvo debido a las altas temperaturas y falta de lluvias.

### CONTROL DE GASES Y HUMOS

Verificado: ☒ Conforme: ☒ No cumple: ☐

No conformidad:

Observación:

## RESIDUOS

### PRÉSTAMOS, CANTERAS Y VERTEDEROS

Verificado: ☒ Conforme: ☒ No cumple: ☐

No conformidad:

Observación:

### RECOGIDA, ACOPIO Y TRATAMIENTO DE RESIDUOS

Verificado: ☒ Conforme: ☒ No cumple: ☐

No conformidad:

Observación:

### GESTIÓN DE RESIDUOS

Verificado: ☒ Conforme: ☒ No cumple: ☐

No conformidad:

Observación:

### GESTIÓN DE RESIDUOS DE HORMIGÓN

Verificado: ☒ Conforme: ☒ No cumple: ☐

No conformidad:

Observación: Se comprueban los pozos de lavado tras hormigonados , además de la normativa implementada.

### FAUNA, VEGETACIÓN, PAISAJE Y POBLACIÓN

#### PROTECCIÓN DE LA VEGETACIÓN NATURAL

Verificado: ☒ Conforme: ☒ No cumple: ☐

No conformidad:

Observación:

#### CONTROL DE LA EJECUCIÓN DEL PLAN DE RESTAURACIÓN VEGETAL

Verificado: ☐ Conforme: ☐ No cumple: ☐

No conformidad:

Observación:

#### PREVENCIÓN DE INCENDIOS

Verificado: ☒ Conforme: ☒ No cumple: ☐

No conformidad:

Observación:

#### CONTROL DE LOS DESBROCES

Verificado: ☒ Conforme: ☒ No cumple: ☐

No conformidad:

Observación:

#### CONTROL DE LA AFECCIÓN A LA FAUNA

Verificado: ☒ Conforme: ☒ No cumple: ☐

No conformidad:

Observación:

#### PREVENCIÓN DE ATROPELLOS

Verificado: ☒ Conforme: ☒ No cumple: ☐

No conformidad:

Observación:

#### DOMINIO PÚBLICO FORESTAL

Verificado: ☒ Conforme: ☒ No cumple: ☐

No conformidad:



Observación:

#### ADECUACIÓN PAISAJÍSTICA

Verificado: ☒ Conforme: ☒ No cumple: ☐

No conformidad:

Observación:

#### DESMANTELAMIENTO DE LAS INSTALACIONES TEMPORALES Y LIMPIEZA DE LA ZONA DE OBRA

Verificado: ☒ Conforme: ☒ No cumple: ☐

No conformidad:

Observación:

#### VIGILANCIA DEL MANTENIMIENTO DE LA PERMEABILIDAD TERRITORIAL

Verificado: ☒ Conforme: ☒ No cumple: ☐

No conformidad:

Observación:

#### REPOSICIÓN DE SERVICIOS AFECTADOS

Verificado: ☒ Conforme: ☒ No cumple: ☐

No conformidad:

Observación:

#### PATRIMONIO

##### PROTECCIÓN DE PATRIMONIO

Verificado: ☒ Conforme: ☒ No cumple: ☐

No conformidad:

Observación:



CENSO DE FAUNA

Nombre científico	Nombre común	Nº de individuos	Tipo de indicio
<i>Gyps fulvus</i>	Buitre leonado	1	Observación directa
<i>Galerida theklae</i>	Cogujada montesina	4	Observación directa
<i>Alauda arvensis</i>	Alondra común	8	Observación directa
<i>Emberiza calandra</i>	Triguero	3	Observación directa
<i>Turdus merula</i>	Mirlo común	4	Observación directa
<i>Galerida cristata</i>	Cogujada común	4	Observación directa

No conformidad - Fotografías

Observaciones – Fotografías

Otras fotografías

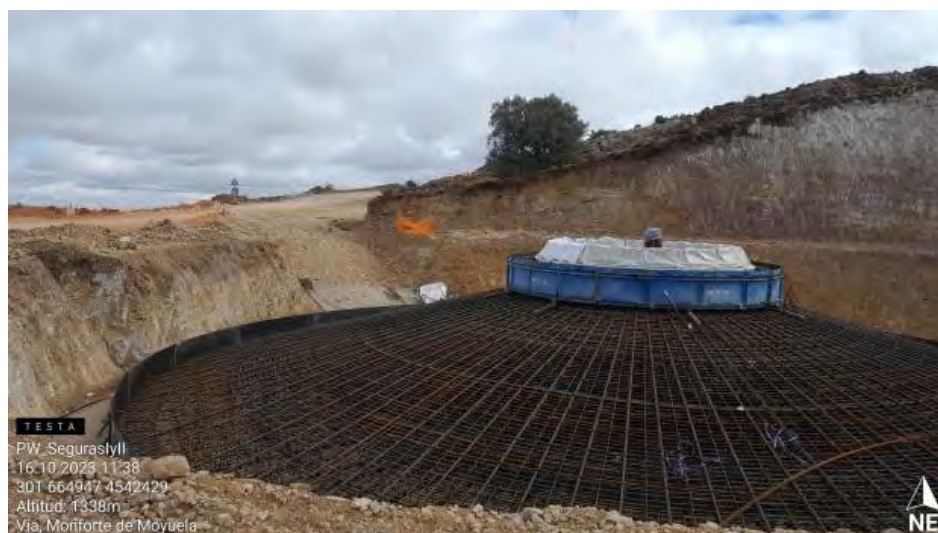

Ferrallado en SE2-1

Otras fotografías



Plataforma en SE2-1

**Otras fotografías**

## DATOS DE LA INSTALACIÓN

**OBRA: Parque eólico Segura I, II**

PROMOTOR: REPSOL

CONSTRUCTORES: EIFFAGE ENERGÍA

DIRECCIÓN FACULTATIVA: BOSLAN

Responsable Ambiental de la Obra: Jose Maria Rodriguez

Responsable Técnico de Medio Ambiente de la Contrata: Irene Castilla

FECHA: 26/10/2023

## TRABAJOS REALIZADOS

NOTA:

Aquellos items que no presentan un check en la casilla de verificado, no han sido evaluados por no ser de aplicación la medida en el momento en que se realiza la visita.

## SUELO

## CONTROL DE LA DELIMITACIÓN MEDIANTE EL JALONAMIENTO DEL PERÍMETRO DE OBRA

Verificado: ☒Conforme: ☒No cumple: ☐

No conformidad:

Observación:

## CONTROL DE RETIRADA DE TIERRA VEGETAL PARA SU ACOPIO Y CONSERVACIÓN

Verificado: ☒Conforme: ☒No cumple: ☐

No conformidad:

Observación:

## CONTROL DEL EXTENDIDO DE LA TIERRA VEGETAL

Verificado: ☒Conforme: ☒No cumple: ☐

No conformidad:

Observación:

## CONTROL DE LA ALTERACIÓN Y COMPACTACIÓN DE SUELOS

Verificado: ☒Conforme: ☒No cumple: ☐

No conformidad:

Observación:

## VIGILANCIA DE LA EROSIÓN DE SUELOS Y TALUDES

Verificado: ☒Conforme: ☒No cumple: ☐

No conformidad:

Observación:

## HIDROLOGÍA

### REDES DE DRENAJE Y CALIDAD DE AGUAS

Verificado: ☒ Conforme: ☒ No cumple: ☐

No conformidad:

Observación:

## CONFORT SONORO

### CONTROL DE LOS NIVELES SONOROS

Verificado: ☒ Conforme: ☒ No cumple: ☐

No conformidad:

Observación:

## ATMÓSFERA

### CONTROL DE POLVO Y PARTÍCULAS

Verificado: ☒ Conforme: ☒ No cumple: ☐

No conformidad:

Observación:

### CONTROL DE GASES Y HUMOS

Verificado: ☒ Conforme: ☒ No cumple: ☐

No conformidad:

Observación:

## RESIDUOS

### PRÉSTAMOS, CANTERAS Y VERTEDEROS

Verificado: ☒ Conforme: ☒ No cumple: ☐

No conformidad:

Observación:

### RECOGIDA, ACOPIO Y TRATAMIENTO DE RESIDUOS

Verificado: ☒ Conforme: ☒ No cumple: ☐

No conformidad:

Observación:

### GESTIÓN DE RESIDUOS

Verificado: ☒ Conforme: ☒ No cumple: ☐

No conformidad:

Observación:

#### GESTIÓN DE RESIDUOS DE HORMIGÓN

Verificado: ☒ Conforme: ☒ No cumple: ☐

No conformidad:

Observación: Se comprueban los pozos de lavado tras hormigonados , además de la normativa implementada.

#### FAUNA, VEGETACIÓN, PAISAJE Y POBLACIÓN

##### PROTECCIÓN DE LA VEGETACIÓN NATURAL

Verificado: ☒ Conforme: ☒ No cumple: ☐

No conformidad:

Observación:

##### CONTROL DE LA EJECUCIÓN DEL PLAN DE RESTAURACIÓN VEGETAL

Verificado: ☐ Conforme: ☐ No cumple: ☐

No conformidad:

Observación:

##### PREVENCIÓN DE INCENDIOS

Verificado: ☒ Conforme: ☒ No cumple: ☐

No conformidad:

Observación:

##### CONTROL DE LOS DESBROCES

Verificado: ☒ Conforme: ☒ No cumple: ☐

No conformidad:

Observación:

##### CONTROL DE LA AFECCIÓN A LA FAUNA

Verificado: ☒ Conforme: ☒ No cumple: ☐

No conformidad:

Observación:

##### PREVENCIÓN DE ATROPELLOS

Verificado: ☒ Conforme: ☒ No cumple: ☐

No conformidad:

Observación:

##### DOMINIO PÚBLICO FORESTAL

Verificado: ☒ Conforme: ☒ No cumple: ☐

No conformidad:



Observación:

#### ADECUACIÓN PAISAJÍSTICA

Verificado: ☒ Conforme: ☒ No cumple: ☐

No conformidad:

Observación:

#### DESMANTELAMIENTO DE LAS INSTALACIONES TEMPORALES Y LIMPIEZA DE LA ZONA DE OBRA

Verificado: ☒ Conforme: ☒ No cumple: ☐

No conformidad:

Observación:

#### VIGILANCIA DEL MANTENIMIENTO DE LA PERMEABILIDAD TERRITORIAL

Verificado: ☒ Conforme: ☒ No cumple: ☐

No conformidad:

Observación:

#### REPOSICIÓN DE SERVICIOS AFECTADOS

Verificado: ☒ Conforme: ☒ No cumple: ☐

No conformidad:

Observación:

#### PATRIMONIO

##### PROTECCIÓN DE PATRIMONIO

Verificado: ☒ Conforme: ☒ No cumple: ☐

No conformidad:

Observación:



## CENSO DE FAUNA

Nombre científico	Nombre común	Nº de individuos	Tipo de indicio
<i>Motacilla alba</i>	Lavandera blanca	3	Observación directa
<i>Alauda arvensis</i>	Alondra común	6	Observación directa
<i>Emberiza calandra</i>	Triguero	6	Observación directa
<i>Gyps fulvus</i>	Buitre leonado	2	Observación directa
<i>Turdus merula</i>	Mirlo común	4	Observación directa
<i>Galerida cristata</i>	Cogujada común	5	Observación directa
<i>Galerida theklae</i>	Cogujada montesina	10	Observación directa
<i>Linaria cannabina</i>	Pardillo común	2	Observación directa
<i>Carduelis carduelis</i>	Jilguero	4	Observación directa

## No conformidad - Fotografías

## Observaciones – Fotografías

## Otras fotografías

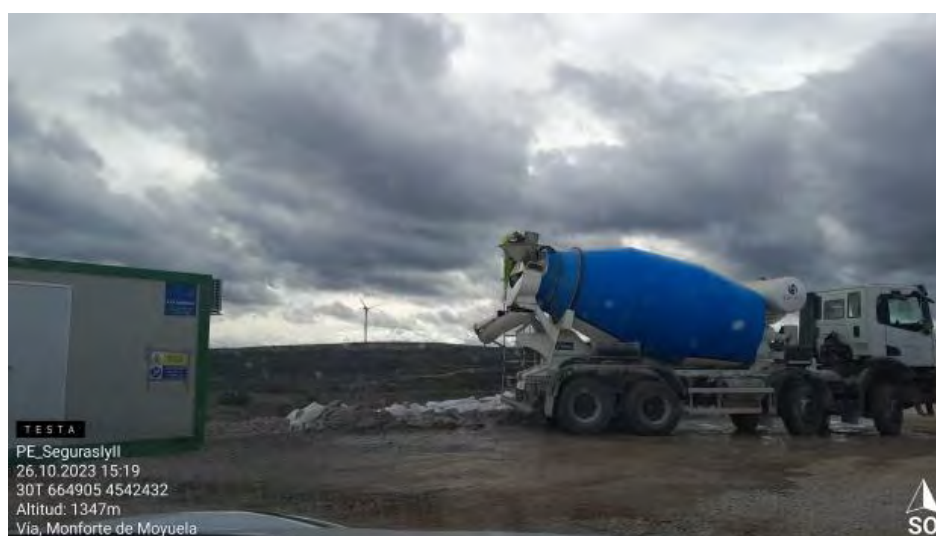

Pozo de lavado en SE2-1

Otras fotografías



Contenedor madera lleno en punto limpio .



Hormigonado en SE2-1

**Otras fotografías**

## DATOS DE LA INSTALACIÓN

**OBRA: Parque eólico Segura I, II**

PROMOTOR: REPSOL

CONSTRUCTORES: EIFFAGE ENERGÍA

DIRECCIÓN FACULTATIVA: BOSLAN

Responsable Ambiental de la Obra: Jose Maria Rodriguez

Responsable Técnico de Medio Ambiente de la Contrata: Irene Castilla

FECHA: 31/10/2023

## TRABAJOS REALIZADOS

NOTA:

Aquellos items que no presentan un check en la casilla de verificado, no han sido evaluados por no ser de aplicación la medida en el momento en que se realiza la visita.

## SUELO

## CONTROL DE LA DELIMITACIÓN MEDIANTE EL JALONAMIENTO DEL PERÍMETRO DE OBRA

Verificado: ☒Conforme: ☒No cumple: ☐

No conformidad:

Observación:

## CONTROL DE RETIRADA DE TIERRA VEGETAL PARA SU ACOPIO Y CONSERVACIÓN

Verificado: ☒Conforme: ☒No cumple: ☐

No conformidad:

Observación:

## CONTROL DEL EXTENDIDO DE LA TIERRA VEGETAL

Verificado: ☒Conforme: ☒No cumple: ☐

No conformidad:

Observación:

## CONTROL DE LA ALTERACIÓN Y COMPACTACIÓN DE SUELOS

Verificado: ☒Conforme: ☒No cumple: ☐

No conformidad:

Observación:

## VIGILANCIA DE LA EROSIÓN DE SUELOS Y TALUDES

Verificado: ☒Conforme: ☒No cumple: ☐

No conformidad:

Observación:

## HIDROLOGÍA

### REDES DE DRENAJE Y CALIDAD DE AGUAS

Verificado: ☒ Conforme: ☒ No cumple: ☐

No conformidad:

Observación:

## CONFORT SONORO

### CONTROL DE LOS NIVELES SONOROS

Verificado: ☒ Conforme: ☒ No cumple: ☐

No conformidad:

Observación:

## ATMÓSFERA

### CONTROL DE POLVO Y PARTÍCULAS

Verificado: ☒ Conforme: ☒ No cumple: ☐

No conformidad:

Observación:

### CONTROL DE GASES Y HUMOS

Verificado: ☒ Conforme: ☒ No cumple: ☐

No conformidad:

Observación:

## RESIDUOS

### PRÉSTAMOS, CANTERAS Y VERTEDEROS

Verificado: ☒ Conforme: ☒ No cumple: ☐

No conformidad:

Observación:

### RECOGIDA, ACOPIO Y TRATAMIENTO DE RESIDUOS

Verificado: ☒ Conforme: ☒ No cumple: ☐

No conformidad:

Observación:

### GESTIÓN DE RESIDUOS

Verificado: ☒ Conforme: ☒ No cumple: ☐

No conformidad:

Observación:

#### GESTIÓN DE RESIDUOS DE HORMIGÓN

Verificado: ☒ Conforme: ☒ No cumple: ☐

No conformidad:

Observación: Se comprueban los pozos de lavado tras hormigonados , además de la normativa implementada.

Se indica a la contrata una mejor limpieza y adecuación del pozo de lavado tras el hormigonado en la posición SE2-1 .

#### FAUNA, VEGETACIÓN, PAISAJE Y POBLACIÓN

##### PROTECCIÓN DE LA VEGETACIÓN NATURAL

Verificado: ☒ Conforme: ☒ No cumple: ☐

No conformidad:

Observación:

##### CONTROL DE LA EJECUCIÓN DEL PLAN DE RESTAURACIÓN VEGETAL

Verificado: ☐ Conforme: ☐ No cumple: ☐

No conformidad:

Observación:

##### PREVENCIÓN DE INCENDIOS

Verificado: ☒ Conforme: ☒ No cumple: ☐

No conformidad:

Observación:

##### CONTROL DE LOS DESBROCES

Verificado: ☒ Conforme: ☒ No cumple: ☐

No conformidad:

Observación:

##### CONTROL DE LA AFECCIÓN A LA FAUNA

Verificado: ☒ Conforme: ☒ No cumple: ☐

No conformidad:

Observación:

##### PREVENCIÓN DE ATROPELLOS

Verificado: ☒ Conforme: ☒ No cumple: ☐

No conformidad:

Observación:

##### DOMINIO PÚBLICO FORESTAL

Verificado: ☒ Conforme: ☒ No cumple: ☐



No conformidad:

Observación:

#### ADECUACIÓN PAISAJÍSTICA

Verificado: ☒ Conforme: ☒ No cumple: ☐

No conformidad:

Observación:

#### DESMANTELAMIENTO DE LAS INSTALACIONES TEMPORALES Y LIMPIEZA DE LA ZONA DE OBRA

Verificado: ☒ Conforme: ☒ No cumple: ☐

No conformidad:

Observación:

#### VIGILANCIA DEL MANTENIMIENTO DE LA PERMEABILIDAD TERRITORIAL

Verificado: ☒ Conforme: ☒ No cumple: ☐

No conformidad:

Observación:

#### REPOSICIÓN DE SERVICIOS AFECTADOS

Verificado: ☒ Conforme: ☒ No cumple: ☐

No conformidad:

Observación:

### PATRIMONIO

#### PROTECCIÓN DE PATRIMONIO

Verificado: ☒ Conforme: ☒ No cumple: ☐

No conformidad:

Observación:



## CENSO DE FAUNA

Nombre científico	Nombre común	Nº de individuos	Tipo de indicio
<i>Motacilla alba</i>	Lavandera blanca	6	Observación directa
<i>Lophophanes cristatus</i>	Herrerillo capuchino	1	Observación directa
<i>Alauda arvensis</i>	Alondra común	10	Observación directa
<i>Gyps fulvus</i>	Buitre leonado	1	Observación directa
<i>Galerida theklae</i>	Cogujada montesina	10	Observación directa
<i>Corvus corone</i>	Corneja negra	3	Observación directa
<i>Carduelis carduelis</i>	Jilguero	3	Observación directa
<i>Melanocorypha calandra</i>	Calandria	2	Observación directa
<i>Phoenicopterus roseus</i>	Flamenco común	2	Observación directa

## No conformidad - Fotografías

## Observaciones – Fotografías

## Otras fotografías



Zanja de evacuación en vial este.

Otras fotografías



Pozo de lavado en SE2-1

**Otras fotografías**

### DATOS DE LA INSTALACIÓN

**OBRA: Parque eólico Segura I, II y LAT**

PROMOTOR: REPSOL

CONSTRUCTORES: EIFFAGE ENERGÍA

DIRECCIÓN FACULTATIVA: BOSLAN

Responsable Ambiental de la Obra: Jose Maria Rodriguez

Responsable Técnico de Medio Ambiente de la Contrata: Irene Castilla

FECHA: 7/11/2023

### TRABAJOS REALIZADOS

NOTA:

Aquellos items que no presentan un check en la casilla de verificado, no han sido evaluados por no ser de aplicación la medida en el momento en que se realiza la visita.

#### SUELO

##### CONTROL DE LA DELIMITACIÓN MEDIANTE EL JALONAMIENTO DEL PERÍMETRO DE OBRA

Verificado: ☒

Conforme: ☒

No cumple: ☐

No conformidad:

Observación:

##### CONTROL DE RETIRADA DE TIERRA VEGETAL PARA SU ACOPIO Y CONSERVACIÓN

Verificado: ☒

Conforme: ☒

No cumple: ☐

No conformidad:

Observación:

##### CONTROL DEL EXTENDIDO DE LA TIERRA VEGETAL

Verificado: ☒

Conforme: ☒

No cumple: ☐

No conformidad:

Observación:

##### CONTROL DE LA ALTERACIÓN Y COMPACTACIÓN DE SUELOS

Verificado: ☒

Conforme: ☒

No cumple: ☐

No conformidad:

Observación:

##### VIGILANCIA DE LA EROSIÓN DE SUELOS Y TALUDES

Verificado: ☒

Conforme: ☒

No cumple: ☐

No conformidad:

Observación:

## HIDROLOGÍA

### REDES DE DRENAJE Y CALIDAD DE AGUAS

Verificado: ☒ Conforme: ☒ No cumple: ☐

No conformidad:

Observación:

## CONFORT SONORO

### CONTROL DE LOS NIVELES SONOROS

Verificado: ☒ Conforme: ☒ No cumple: ☐

No conformidad:

Observación:

## ATMÓSFERA

### CONTROL DE POLVO Y PARTÍCULAS

Verificado: ☒ Conforme: ☒ No cumple: ☐

No conformidad:

Observación:

### CONTROL DE GASES Y HUMOS

Verificado: ☒ Conforme: ☒ No cumple: ☐

No conformidad:

Observación:

## RESIDUOS

### PRÉSTAMOS, CANTERAS Y VERTEDEROS

Verificado: ☒ Conforme: ☒ No cumple: ☐

No conformidad:

Observación:

### RECOGIDA, ACOPIO Y TRATAMIENTO DE RESIDUOS

Verificado: ☒ Conforme: ☒ No cumple: ☐

No conformidad:

Observación: Se detecta en la plataforma SE2-4 dos generadores sin protección de suelos . Se indica a la contrata que solucione la situación enviando evidencias de su adecuación.

### GESTIÓN DE RESIDUOS

Verificado: ☒ Conforme: ☒ No cumple: ☐

No conformidad:

Observación:

#### GESTIÓN DE RESIDUOS DE HORMIGÓN

Verificado: ☒ Conforme: ☒ No cumple: ☐

No conformidad:

Observación: Se comprueban los pozos de lavado tras hormigonados , además de la normativa implementada.

Se detecta en plataforma SE1- 2 restos de hormigón del último hormigonado . Se indica a la contrata que limpie la zona y gestione el residuo .

#### FAUNA, VEGETACIÓN, PAISAJE Y POBLACIÓN

##### PROTECCIÓN DE LA VEGETACIÓN NATURAL

Verificado: ☒ Conforme: ☒ No cumple: ☐

No conformidad:

Observación:

#### CONTROL DE LA EJECUCIÓN DEL PLAN DE RESTAURACIÓN VEGETAL

Verificado: ☐ Conforme: ☐ No cumple: ☐

No conformidad:

Observación:

#### PREVENCIÓN DE INCENDIOS

Verificado: ☒ Conforme: ☒ No cumple: ☐

No conformidad:

Observación:

#### CONTROL DE LOS DESBROCES

Verificado: ☒ Conforme: ☒ No cumple: ☐

No conformidad:

Observación:

#### CONTROL DE LA AFECCIÓN A LA FAUNA

Verificado: ☒ Conforme: ☒ No cumple: ☐

No conformidad:

Observación:

#### PREVENCIÓN DE ATROPELLOS

Verificado: ☒ Conforme: ☒ No cumple: ☐

No conformidad:

Observación:

#### DOMINIO PÚBLICO FORESTAL

Verificado: ☒ Conforme: ☒ No cumple: ☐



No conformidad:

Observación:

#### ADECUACIÓN PAISAJÍSTICA

Verificado: ☒ Conforme: ☒ No cumple: ☐

No conformidad:

Observación:

#### DESMANTELAMIENTO DE LAS INSTALACIONES TEMPORALES Y LIMPIEZA DE LA ZONA DE OBRA

Verificado: ☒ Conforme: ☒ No cumple: ☐

No conformidad:

Observación:

#### VIGILANCIA DEL MANTENIMIENTO DE LA PERMEABILIDAD TERRITORIAL

Verificado: ☒ Conforme: ☒ No cumple: ☐

No conformidad:

Observación:

#### REPOSICIÓN DE SERVICIOS AFECTADOS

Verificado: ☒ Conforme: ☒ No cumple: ☐

No conformidad:

Observación:

### PATRIMONIO

#### PROTECCIÓN DE PATRIMONIO

Verificado: ☒ Conforme: ☒ No cumple: ☐

No conformidad:

Observación:



CENSO DE FAUNA

Nombre científico	Nombre común	Nº de individuos	Tipo de indicio
<i>Gyps fulvus</i>	Buitre leonado	10	Observación directa
<i>Parus major</i>	Carbonero común	5	Observación directa
<i>Alauda arvensis</i>	Alondra común	8	Observación directa
<i>Galerida theklae</i>	Cogujada montesina	10	Observación directa
<i>Lullula arborea</i>	Totovía	6	Observación directa
<i>Carduelis carduelis</i>	Jilguero	5	Observación directa
<i>Serinus serinus</i>	Verdecillo	4	Observación directa
<i>Motacilla alba</i>	Lavandera blanca	5	Observación directa

No conformidad - Fotografías

Observaciones – Fotografías

Otras fotografías

Otras fotografías



Generadores sin protección de suelo en SE2-4 .

**Otras fotografías**

## DATOS DE LA INSTALACIÓN

**OBRA: Parque eólico Segura I y II**

PROMOTOR: REPSOL

CONSTRUCTORES: EIFFAGE ENERGÍA

DIRECCIÓN FACULTATIVA: BOSLAN

Responsable Ambiental de la Obra: Jose Maria Rodriguez

Responsable Técnico de Medio Ambiente de la Contrata: Irene Castilla

FECHA: 16/11/2023

## TRABAJOS REALIZADOS

NOTA:

Aquellos items que no presentan un check en la casilla de verificado, no han sido evaluados por no ser de aplicación la medida en el momento en que se realiza la visita.

## SUELO

## CONTROL DE LA DELIMITACIÓN MEDIANTE EL JALONAMIENTO DEL PERÍMETRO DE OBRA

Verificado: ☒ Conforme: ☒ No cumple: ☐

No conformidad:

Observación:

## CONTROL DE RETIRADA DE TIERRA VEGETAL PARA SU ACOPIO Y CONSERVACIÓN

Verificado: ☒ Conforme: ☒ No cumple: ☐

No conformidad:

Observación:

## CONTROL DEL EXTENDIDO DE LA TIERRA VEGETAL

Verificado: ☒ Conforme: ☒ No cumple: ☐

No conformidad:

Observación:

## CONTROL DE LA ALTERACIÓN Y COMPACTACIÓN DE SUELOS

Verificado: ☒ Conforme: ☒ No cumple: ☐

No conformidad:

Observación:

## VIGILANCIA DE LA EROSIÓN DE SUELOS Y TALUDES

Verificado: ☒ Conforme: ☒ No cumple: ☐

No conformidad:

Observación:

## HIDROLOGÍA

### REDES DE DRENAJE Y CALIDAD DE AGUAS

Verificado: ☒ Conforme: ☒ No cumple: ☐

No conformidad:

Observación:

## CONFORT SONORO

### CONTROL DE LOS NIVELES SONOROS

Verificado: ☒ Conforme: ☒ No cumple: ☐

No conformidad:

Observación:

## ATMÓSFERA

### CONTROL DE POLVO Y PARTÍCULAS

Verificado: ☒ Conforme: ☒ No cumple: ☐

No conformidad:

Observación:

### CONTROL DE GASES Y HUMOS

Verificado: ☒ Conforme: ☒ No cumple: ☐

No conformidad:

Observación:

## RESIDUOS

### PRÉSTAMOS, CANTERAS Y VERTEDEROS

Verificado: ☒ Conforme: ☒ No cumple: ☐

No conformidad:

Observación:

### RECOGIDA, ACOPIO Y TRATAMIENTO DE RESIDUOS

Verificado: ☒ Conforme: ☒ No cumple: ☐

No conformidad:

Observación: Se detecta en el punto limpio un generador sin protección de suelos . Se indica a la contrata que solucione la situación enviando evidencias de su adecuación.

### GESTIÓN DE RESIDUOS

Verificado: ☒ Conforme: ☒ No cumple: ☐

No conformidad:

Observación:

#### GESTIÓN DE RESIDUOS DE HORMIGÓN

Verificado: ☒ Conforme: ☒ No cumple: ☐

No conformidad:

Observación: Se comprueban los pozos de lavado tras hormigonados , además de la normativa implementada.

Se limpia la zona del hormigonado anterior aunque quedamos a la espera de la gestión del contenedor de dichos residuos .

#### FAUNA, VEGETACIÓN, PAISAJE Y POBLACIÓN

##### PROTECCIÓN DE LA VEGETACIÓN NATURAL

Verificado: ☒ Conforme: ☒ No cumple: ☐

No conformidad:

Observación:

#### CONTROL DE LA EJECUCIÓN DEL PLAN DE RESTAURACIÓN VEGETAL

Verificado: ☐ Conforme: ☐ No cumple: ☐

No conformidad:

Observación:

#### PREVENCIÓN DE INCENDIOS

Verificado: ☒ Conforme: ☒ No cumple: ☐

No conformidad:

Observación:

#### CONTROL DE LOS DESBROCES

Verificado: ☒ Conforme: ☒ No cumple: ☐

No conformidad:

Observación:

#### CONTROL DE LA AFECCIÓN A LA FAUNA

Verificado: ☒ Conforme: ☒ No cumple: ☐

No conformidad:

Observación:

#### PREVENCIÓN DE ATROPELLOS

Verificado: ☒ Conforme: ☒ No cumple: ☐

No conformidad:

Observación:

#### DOMINIO PÚBLICO FORESTAL

Verificado: ☒ Conforme: ☒ No cumple: ☐



No conformidad:

Observación:

#### ADECUACIÓN PAISAJÍSTICA

Verificado: ☒ Conforme: ☒ No cumple: ☐

No conformidad:

Observación:

#### DESMANTELAMIENTO DE LAS INSTALACIONES TEMPORALES Y LIMPIEZA DE LA ZONA DE OBRA

Verificado: ☒ Conforme: ☒ No cumple: ☐

No conformidad:

Observación:

#### VIGILANCIA DEL MANTENIMIENTO DE LA PERMEABILIDAD TERRITORIAL

Verificado: ☒ Conforme: ☒ No cumple: ☐

No conformidad:

Observación:

#### REPOSICIÓN DE SERVICIOS AFECTADOS

Verificado: ☒ Conforme: ☒ No cumple: ☐

No conformidad:

Observación:

### PATRIMONIO

#### PROTECCIÓN DE PATRIMONIO

Verificado: ☒ Conforme: ☒ No cumple: ☐

No conformidad:

Observación:

CENSO DE FAUNA

Nombre científico	Nombre común	Nº de individuos	Tipo de indicio
<i>Falco peregrinus</i>	Halcón peregrino	1	Observación directa
<i>Erithacus rubecula</i>	Petirrojo	4	Observación directa
<i>Alauda arvensis</i>	Alondra común	8	Observación directa
<i>Lophophanes cristatus</i>	Herrerillo capuchino	2	Observación directa
<i>Lullula arborea</i>	Totovía	6	Observación directa
<i>Parus major</i>	Carbonero común	6	Observación directa
<i>Serinus serinus</i>	Verdecillo	4	Observación directa
<i>Gyps fulvus</i>	Buitre leonado	12	Observación directa
<i>Galerida theklae</i>	Cogujada montesina	10	Observación directa

No conformidad - Fotografías

Observaciones – Fotografías

Otras fotografías

Otras fotografías



Generador sin protección de suelo .

**Otras fotografías**

## DATOS DE LA INSTALACIÓN

**OBRA: Parque eólico Segura I y II**

PROMOTOR: REPSOL

CONSTRUCTORES: EIFFAGE ENERGÍA

DIRECCIÓN FACULTATIVA: BOSLAN

Responsable Ambiental de la Obra: Jose Maria Rodriguez

Responsable Técnico de Medio Ambiente de la Contrata: Irene Castilla

FECHA: 21/11/2023

## TRABAJOS REALIZADOS

NOTA:

Aquellos items que no presentan un check en la casilla de verificado, no han sido evaluados por no ser de aplicación la medida en el momento en que se realiza la visita.

## SUELO

## CONTROL DE LA DELIMITACIÓN MEDIANTE EL JALONAMIENTO DEL PERÍMETRO DE OBRA

Verificado: ☒Conforme: ☒No cumple: ☐

No conformidad:

Observación:

## CONTROL DE RETIRADA DE TIERRA VEGETAL PARA SU ACOPIO Y CONSERVACIÓN

Verificado: ☒Conforme: ☒No cumple: ☐

No conformidad:

Observación:

## CONTROL DEL EXTENDIDO DE LA TIERRA VEGETAL

Verificado: ☒Conforme: ☐No cumple: ☒

No conformidad:

Observación: Se detectan zonas con un deficiente extendido con mezcla de tierras en el tapado de la zanja de media tensión entre las posiciones SE2-14 y SE1-1.

## CONTROL DE LA ALTERACIÓN Y COMPACTACIÓN DE SUELOS

Verificado: ☒Conforme: ☒No cumple: ☐

No conformidad:

Observación:

## VIGILANCIA DE LA EROSIÓN DE SUELOS Y TALUDES

Verificado: ☒Conforme: ☒No cumple: ☐

No conformidad:

Observación:

## HIDROLOGÍA

### REDES DE DRENAJE Y CALIDAD DE AGUAS

Verificado: ☒ Conforme: ☒ No cumple: ☐

No conformidad:

Observación:

## CONFORT SONORO

### CONTROL DE LOS NIVELES SONOROS

Verificado: ☒ Conforme: ☒ No cumple: ☐

No conformidad:

Observación:

## ATMÓSFERA

### CONTROL DE POLVO Y PARTÍCULAS

Verificado: ☒ Conforme: ☒ No cumple: ☐

No conformidad:

Observación:

### CONTROL DE GASES Y HUMOS

Verificado: ☒ Conforme: ☒ No cumple: ☐

No conformidad:

Observación:

## RESIDUOS

### PRÉSTAMOS, CANTERAS Y VERTEDEROS

Verificado: ☒ Conforme: ☒ No cumple: ☐

No conformidad:

Observación:

### RECOGIDA, ACOPIO Y TRATAMIENTO DE RESIDUOS

Verificado: ☒ Conforme: ☐ No cumple: ☒

No conformidad:

Observación: Se detectan dos derrames de aceite hidráulico de aproximadamente un metro cuadrado cada uno en el vial sur . Se indica a la contrata que limpie y gestione las zonas.

### GESTIÓN DE RESIDUOS

Verificado: ☒ Conforme: ☒ No cumple: ☐

No conformidad:

Observación:

#### GESTIÓN DE RESIDUOS DE HORMIGÓN

Verificado: ☒ Conforme: ☒ No cumple: ☐

No conformidad:

Observación: Se comprueban los pozos de lavado tras hormigonados , además de la normativa implementada.

#### FAUNA, VEGETACIÓN, PAISAJE Y POBLACIÓN

##### PROTECCIÓN DE LA VEGETACIÓN NATURAL

Verificado: ☒ Conforme: ☒ No cumple: ☐

No conformidad:

Observación:

##### CONTROL DE LA EJECUCIÓN DEL PLAN DE RESTAURACIÓN VEGETAL

Verificado: ☐ Conforme: ☐ No cumple: ☐

No conformidad:

Observación:

##### PREVENCIÓN DE INCENDIOS

Verificado: ☒ Conforme: ☒ No cumple: ☐

No conformidad:

Observación:

##### CONTROL DE LOS DESBROCES

Verificado: ☒ Conforme: ☒ No cumple: ☐

No conformidad:

Observación:

##### CONTROL DE LA AFECCIÓN A LA FAUNA

Verificado: ☒ Conforme: ☒ No cumple: ☐

No conformidad:

Observación:

##### PREVENCIÓN DE ATROPELLOS

Verificado: ☒ Conforme: ☒ No cumple: ☐

No conformidad:

Observación:

##### DOMINIO PÚBLICO FORESTAL

Verificado: ☒ Conforme: ☒ No cumple: ☐

No conformidad:

Observación:

#### ADECUACIÓN PAISAJÍSTICA

Verificado: ☒ Conforme: ☒ No cumple: ☐

No conformidad:

Observación:

#### DESMANTELAMIENTO DE LAS INSTALACIONES TEMPORALES Y LIMPIEZA DE LA ZONA DE OBRA

Verificado: ☒ Conforme: ☒ No cumple: ☐

No conformidad:

Observación:

#### VIGILANCIA DEL MANTENIMIENTO DE LA PERMEABILIDAD TERRITORIAL

Verificado: ☒ Conforme: ☒ No cumple: ☐

No conformidad:

Observación:

#### REPOSICIÓN DE SERVICIOS AFECTADOS

Verificado: ☒ Conforme: ☒ No cumple: ☐

No conformidad:

Observación:

#### PATRIMONIO

##### PROTECCIÓN DE PATRIMONIO

Verificado: ☒ Conforme: ☒ No cumple: ☐

No conformidad:

Observación:



## CENSO DE FAUNA

Nombre científico	Nombre común	Nº de individuos	Tipo de indicio
<i>Aquila chrysaetos</i>	Águila real	1	Observación directa
<i>Carduelis carduelis</i>	Jilguero	6	Observación directa
<i>Lullula arborea</i>	Totovía	6	Observación directa
<i>Alauda arvensis</i>	Alondra común	20	Observación directa
<i>Sturnus unicolor</i>	Estornino negro	40	Observación directa
<i>Phoenicurus ochruros</i>	Colirrojo tizón	4	Observación directa
<i>Serinus serinus</i>	Verdecillo	4	Observación directa
<i>Gyps fulvus</i>	Buitre leonado	5	Observación directa
<i>Galerida theklae</i>	Cogujada montesina	8	Observación directa
<i>Melanocorypha calandra</i>	Calandria	8	Observación directa

## No conformidad - Fotografías

## Observaciones – Fotografías

## Otras fotografías



Derrame por avería.

Otras fotografías



Zona con residuos para realizar batida.



Tapado de zanja con mezcla de tierras .

**Otras fotografías**

**DATOS DE LA INSTALACIÓN****OBRA: Parque eólico Segura I, II****PROMOTOR:** REPSOL**CONSTRUCTORES:** EIFFAGE ENERGÍA/NORDEX**DIRECCIÓN FACULTATIVA:** BOSLAN**Responsable Ambiental de la Obra:** Jose Maria Rodriguez**Responsable Técnico de Medio Ambiente de la Contrata:** Irene Castilla y Alfredo Ganuza**FECHA:** 28/11/2023**TRABAJOS REALIZADOS****NOTA:**

Aquellos items que no presentan un check en la casilla de verificado, no han sido evaluados por no ser de aplicación la medida en el momento en que se realiza la visita.

**SUELO****CONTROL DE LA DELIMITACIÓN MEDIANTE EL JALONAMIENTO DEL PERÍMETRO DE OBRA****Verificado:** ☒**Conforme:** ☒**No cumple:** ☐**No conformidad:****Observación:****CONTROL DE RETIRADA DE TIERRA VEGETAL PARA SU ACOPIO Y CONSERVACIÓN****Verificado:** ☒**Conforme:** ☒**No cumple:** ☐**No conformidad:****Observación:****CONTROL DEL EXTENDIDO DE LA TIERRA VEGETAL****Verificado:** ☒**Conforme:** ☐**No cumple:** ☒

**No conformidad:** Se abre NC por un extendido deficiente de la tierra vegetal mezclándolo con el resto de la excavación en el tapado de zanja de evacuación .

**Observación:****CONTROL DE LA ALTERACIÓN Y COMPACTACIÓN DE SUELOS****Verificado:** ☒**Conforme:** ☒**No cumple:** ☐**No conformidad:****Observación:****VIGILANCIA DE LA EROSIÓN DE SUELOS Y TALUDES****Verificado:** ☒**Conforme:** ☒**No cumple:** ☐**No conformidad:****Observación:**

## HIDROLOGÍA

### REDES DE DRENAJE Y CALIDAD DE AGUAS

Verificado: ☒ Conforme: ☒ No cumple: ☐

No conformidad:

Observación:

## CONFORT SONORO

### CONTROL DE LOS NIVELES SONOROS

Verificado: ☒ Conforme: ☒ No cumple: ☐

No conformidad:

Observación:

## ATMÓSFERA

### CONTROL DE POLVO Y PARTÍCULAS

Verificado: ☒ Conforme: ☒ No cumple: ☐

No conformidad:

Observación:

### CONTROL DE GASES Y HUMOS

Verificado: ☒ Conforme: ☒ No cumple: ☐

No conformidad:

Observación:

## RESIDUOS

### PRÉSTAMOS, CANTERAS Y VERTEDEROS

Verificado: ☒ Conforme: ☒ No cumple: ☐

No conformidad:

Observación:

### RECOGIDA, ACOPIO Y TRATAMIENTO DE RESIDUOS

Verificado: ☒ Conforme: ☐ No cumple: ☒

No conformidad: Se abre NC a nueva contrata por varias fugas de aceite hidráulico en plataforma SE2-13 y fuera del parque durante el transporte especial de grandes componentes .

Observación: Se limpia el derrame de la semana anterior debido a un incidente de vehículo y se mandan evidencias de ello .

### GESTIÓN DE RESIDUOS

Verificado: ☒ Conforme: ☒ No cumple: ☐

No conformidad:

Observación:

**GESTIÓN DE RESIDUOS DE HORMIGÓN**Verificado: ☒ Conforme: ☒ No cumple: ☐

No conformidad:

Observación: Se comprueban los pozos de lavado tras hormigonados , además de la normativa implementada.

Se indica a la contrata que adecue los pozos situados en SE2-3 para el hormigonado en SE2-4.

**FAUNA, VEGETACIÓN, PAISAJE Y POBLACIÓN****PROTECCIÓN DE LA VEGETACIÓN NATURAL**Verificado: ☒ Conforme: ☒ No cumple: ☐

No conformidad:

Observación:

**CONTROL DE LA EJECUCIÓN DEL PLAN DE RESTAURACIÓN VEGETAL**Verificado: ☐ Conforme: ☐ No cumple: ☐

No conformidad:

Observación:

**PREVENCIÓN DE INCENDIOS**Verificado: ☒ Conforme: ☒ No cumple: ☐

No conformidad:

Observación:

**CONTROL DE LOS DESBROCES**Verificado: ☒ Conforme: ☒ No cumple: ☐

No conformidad:

Observación:

**CONTROL DE LA AFECCIÓN A LA FAUNA**Verificado: ☒ Conforme: ☒ No cumple: ☐

No conformidad:

Observación:

**PREVENCIÓN DE ATROPELLOS**Verificado: ☒ Conforme: ☒ No cumple: ☐

No conformidad:

Observación:

**DOMINIO PÚBLICO FORESTAL**Verificado: ☒ Conforme: ☒ No cumple: ☐

No conformidad:

Observación:

#### ADECUACIÓN PAISAJÍSTICA

Verificado: ☒ Conforme: ☒ No cumple: ☐

No conformidad:

Observación:

#### DESMANTELAMIENTO DE LAS INSTALACIONES TEMPORALES Y LIMPIEZA DE LA ZONA DE OBRA

Verificado: ☒ Conforme: ☒ No cumple: ☐

No conformidad:

Observación:

#### VIGILANCIA DEL MANTENIMIENTO DE LA PERMEABILIDAD TERRITORIAL

Verificado: ☒ Conforme: ☒ No cumple: ☐

No conformidad:

Observación:

#### REPOSICIÓN DE SERVICIOS AFECTADOS

Verificado: ☒ Conforme: ☒ No cumple: ☐

No conformidad:

Observación:

#### PATRIMONIO

##### PROTECCIÓN DE PATRIMONIO

Verificado: ☒ Conforme: ☒ No cumple: ☐

No conformidad:

Observación:

CENSO DE FAUNA

Nombre científico	Nombre común	Nº de individuos	Tipo de indicio
<i>Fringilla coelebs</i>	Pinzón vulgar	5	Observación directa
<i>Lullula arborea</i>	Totovía	2	Observación directa
<i>Galerida theklae</i>	Cogujada montesina	10	Observación directa
<i>Sturnus unicolor</i>	Estornino negro	8	Observación directa
<i>Alauda arvensis</i>	Alondra común	12	Observación directa
<i>Gyps fulvus</i>	Buitre leonado	6	Observación directa
<i>Galerida theklae</i>	Cogujada montesina	8	Observación directa
<i>Carduelis carduelis</i>	Jilguero	6	Observación directa
<i>Linaria cannabina</i>	Pardillo común	4	Observación directa

No conformidad - Fotografías

Observaciones – Fotografías

Otras fotografías



Contenedores RNP en punto limpio de nueva contrata .



Otras fotografías



Mezcla de tierras y arena en tapado de zanja de evacuación cercano a vial de SE2-12.

**Otras fotografías**

**DATOS DE LA INSTALACIÓN****OBRA: Parque eólico Segura I y II**

PROMOTOR: REPSOL

CONSTRUCTORES: EIFFAGE ENERGÍA/NORDEX

DIRECCIÓN FACULTATIVA: BOSLAN

Responsable Ambiental de la Obra: Jose Maria Rodriguez

Responsable Técnico de Medio Ambiente de la Contrata: Irene Castilla y Alfredo Ganuza

FECHA: 5/12/2023

**TRABAJOS REALIZADOS**

NOTA:

Aquellos items que no presentan un check en la casilla de verificado, no han sido evaluados por no ser de aplicación la medida en el momento en que se realiza la visita.

**SUELO****CONTROL DE LA DELIMITACIÓN MEDIANTE EL JALONAMIENTO DEL PERÍMETRO DE OBRA**Verificado: ☒Conforme: ☒No cumple: ☐

No conformidad:

Observación:

**CONTROL DE RETIRADA DE TIERRA VEGETAL PARA SU ACOPIO Y CONSERVACIÓN**Verificado: ☒Conforme: ☒No cumple: ☐

No conformidad:

Observación:

**CONTROL DEL EXTENDIDO DE LA TIERRA VEGETAL**Verificado: ☒Conforme: ☒No cumple: ☐

No conformidad:

Observación: Seguirá la NC abierta hasta su subsanación en la fase de restauración.

**CONTROL DE LA ALTERACIÓN Y COMPACTACIÓN DE SUELOS**Verificado: ☒Conforme: ☒No cumple: ☐

No conformidad:

Observación:

**VIGILANCIA DE LA EROSIÓN DE SUELOS Y TALUDES**Verificado: ☒Conforme: ☒No cumple: ☐

No conformidad:

Observación:

## HIDROLOGÍA

### REDES DE DRENAJE Y CALIDAD DE AGUAS

Verificado: ☒ Conforme: ☒ No cumple: ☐

No conformidad:

Observación:

## CONFORT SONORO

### CONTROL DE LOS NIVELES SONOROS

Verificado: ☒ Conforme: ☒ No cumple: ☐

No conformidad:

Observación:

## ATMÓSFERA

### CONTROL DE POLVO Y PARTÍCULAS

Verificado: ☒ Conforme: ☒ No cumple: ☐

No conformidad:

Observación:

### CONTROL DE GASES Y HUMOS

Verificado: ☒ Conforme: ☒ No cumple: ☐

No conformidad:

Observación:

## RESIDUOS

### PRÉSTAMOS, CANTERAS Y VERTEDEROS

Verificado: ☒ Conforme: ☒ No cumple: ☐

No conformidad:

Observación:

### RECOGIDA, ACOPIO Y TRATAMIENTO DE RESIDUOS

Verificado: ☒ Conforme: ☒ No cumple: ☐

No conformidad: Se cierra Nc tras su subsanación .

Observación: Se limpian y gestionan los derrames producidos por los transportes .

### GESTIÓN DE RESIDUOS

Verificado: ☒ Conforme: ☒ No cumple: ☐

No conformidad:

Observación:

#### GESTIÓN DE RESIDUOS DE HORMIGÓN

Verificado: ☒ Conforme: ☒ No cumple: ☐

No conformidad:

Observación: Se comprueban los pozos de lavado tras hormigonados , además de la normativa implementada.

#### FAUNA, VEGETACIÓN, PAISAJE Y POBLACIÓN

##### PROTECCIÓN DE LA VEGETACIÓN NATURAL

Verificado: ☒ Conforme: ☒ No cumple: ☐

No conformidad:

Observación:

##### CONTROL DE LA EJECUCIÓN DEL PLAN DE RESTAURACIÓN VEGETAL

Verificado: ☐ Conforme: ☐ No cumple: ☐

No conformidad:

Observación:

##### PREVENCIÓN DE INCENDIOS

Verificado: ☒ Conforme: ☒ No cumple: ☐

No conformidad:

Observación:

##### CONTROL DE LOS DESBROCES

Verificado: ☒ Conforme: ☒ No cumple: ☐

No conformidad:

Observación:

##### CONTROL DE LA AFECCIÓN A LA FAUNA

Verificado: ☒ Conforme: ☒ No cumple: ☐

No conformidad:

Observación:

##### PREVENCIÓN DE ATROPELLOS

Verificado: ☒ Conforme: ☒ No cumple: ☐

No conformidad:

Observación:

##### DOMINIO PÚBLICO FORESTAL

Verificado: ☒ Conforme: ☒ No cumple: ☐

No conformidad:

Observación:

#### ADECUACIÓN PAISAJÍSTICA

Verificado: ☒ Conforme: ☒ No cumple: ☐

No conformidad:

Observación:

#### DESMANTELAMIENTO DE LAS INSTALACIONES TEMPORALES Y LIMPIEZA DE LA ZONA DE OBRA

Verificado: ☒ Conforme: ☒ No cumple: ☐

No conformidad:

Observación:

#### VIGILANCIA DEL MANTENIMIENTO DE LA PERMEABILIDAD TERRITORIAL

Verificado: ☒ Conforme: ☒ No cumple: ☐

No conformidad:

Observación:

#### REPOSICIÓN DE SERVICIOS AFECTADOS

Verificado: ☒ Conforme: ☒ No cumple: ☐

No conformidad:

Observación:

#### PATRIMONIO

##### PROTECCIÓN DE PATRIMONIO

Verificado: ☒ Conforme: ☒ No cumple: ☐

No conformidad:

Observación:

## CENSO DE FAUNA

Nombre científico	Nombre común	Nº de individuos	Tipo de indicio
<i>Gyps fulvus</i>	Buitre leonado	1	Observación directa
<i>Serinus serinus</i>	Verdecillo	5	Observación directa
<i>Linaria cannabina</i>	Pardillo común	4	Observación directa
<i>Emberiza calandra</i>	Triguero	5	Observación directa

## No conformidad - Fotografías

## Observaciones – Fotografías

## Otras fotografías



Contenedores RNP y punto limpio en mal estado.

Otras fotografías



Nuevos pozos de lavado en SE2-12



Residuos esparcidos en SE2-4



**Otras fotografías**

## DATOS DE LA INSTALACIÓN

**OBRA: Parque eólico Segura I y II**

PROMOTOR: REPSOL

CONSTRUCTORES: EIFFAGE ENERGÍA/NORDEX

DIRECCIÓN FACULTATIVA: BOSLAN

Responsable Ambiental de la Obra: Luis Ballesteros Sanz

Responsable Técnico de Medio Ambiente de la Contrata: Irene Castilla y Alfredo Ganuza

FECHA: 11/12/2023

## TRABAJOS REALIZADOS

NOTA:

Aquellos ítems que no presentan un check en la casilla de verificado, no han sido evaluados por no ser de aplicación la medida en el momento en que se realiza la visita.

## SUELO

## CONTROL DE LA DELIMITACIÓN MEDIANTE EL JALONAMIENTO DEL PERÍMETRO DE OBRA

Verificado: ☒Conforme: ☒No cumple: ☐

No conformidad:

Observación:

## CONTROL DE RETIRADA DE TIERRA VEGETAL PARA SU ACOPIO Y CONSERVACIÓN

Verificado: ☒Conforme: ☒No cumple: ☐

No conformidad:

Observación:

## CONTROL DEL EXTENDIDO DE LA TIERRA VEGETAL

Verificado: ☒Conforme: ☒No cumple: ☐

No conformidad:

Observación:

## CONTROL DE LA ALTERACIÓN Y COMPACTACIÓN DE SUELOS

Verificado: ☒Conforme: ☒No cumple: ☐

No conformidad:

Observación:

## VIGILANCIA DE LA EROSIÓN DE SUELOS Y TALUDES

Verificado: ☒Conforme: ☒No cumple: ☐

No conformidad:

Observación:

## HIDROLOGÍA

### REDES DE DRENAJE Y CALIDAD DE AGUAS

Verificado: ☒ Conforme: ☒ No cumple: ☐

No conformidad:

Observación:

## CONFORT SONORO

### CONTROL DE LOS NIVELES SONOROS

Verificado: ☒ Conforme: ☒ No cumple: ☐

No conformidad:

Observación:

## ATMÓSFERA

### CONTROL DE POLVO Y PARTÍCULAS

Verificado: ☒ Conforme: ☒ No cumple: ☐

No conformidad:

Observación:

### CONTROL DE GASES Y HUMOS

Verificado: ☒ Conforme: ☒ No cumple: ☐

No conformidad:

Observación:

## RESIDUOS

### PRÉSTAMOS, CANTERAS Y VERTEDEROS

Verificado: ☐ Conforme: ☐ No cumple: ☐

No conformidad:

Observación:

### RECOGIDA, ACOPIO Y TRATAMIENTO DE RESIDUOS

Verificado: ☒ Conforme: ☒ No cumple: ☐

No conformidad:

Observación:

### GESTIÓN DE RESIDUOS

Verificado: ☒ Conforme: ☒ No cumple: ☐

No conformidad:

Observación:

#### GESTIÓN DE RESIDUOS DE HORMIGÓN

Verificado: ☒ Conforme: ☐ No cumple: ☒

No conformidad: No conformidad leve. Vertido de hormigón en talud debido a incidente del vehículo que lo transportaba

Observación:

#### FAUNA, VEGETACIÓN, PAISAJE Y POBLACIÓN

##### PROTECCIÓN DE LA VEGETACIÓN NATURAL

Verificado: ☒ Conforme: ☒ No cumple: ☐

No conformidad:

Observación:

##### CONTROL DE LA EJECUCIÓN DEL PLAN DE RESTAURACIÓN VEGETAL

Verificado: ☒ Conforme: ☒ No cumple: ☐

No conformidad:

Observación:

##### PREVENCIÓN DE INCENDIOS

Verificado: ☒ Conforme: ☒ No cumple: ☐

No conformidad:

Observación:

##### CONTROL DE LOS DESBROCES

Verificado: ☒ Conforme: ☒ No cumple: ☐

No conformidad:

Observación:

##### CONTROL DE LA AFECCIÓN A LA FAUNA

Verificado: ☒ Conforme: ☒ No cumple: ☐

No conformidad:

Observación:

##### PREVENCIÓN DE ATROPELLOS

Verificado: ☒ Conforme: ☒ No cumple: ☐

No conformidad:

Observación:

#### DOMINIO PÚBLICO FORESTAL

Verificado: ☒ Conforme: ☒ No cumple: ☐

No conformidad:

Observación:

#### ADECUACIÓN PAISAJÍSTICA

Verificado: ☒ Conforme: ☒ No cumple: ☐

No conformidad:

Observación:

#### DESMANTELAMIENTO DE LAS INSTALACIONES TEMPORALES Y LIMPIEZA DE LA ZONA DE OBRA

Verificado: ☐ Conforme: ☐ No cumple: ☐

No conformidad:

Observación:

#### VIGILANCIA DEL MANTENIMIENTO DE LA PERMEABILIDAD TERRITORIAL

Verificado: ☒ Conforme: ☒ No cumple: ☐

No conformidad:

Observación:

#### REPOSICIÓN DE SERVICIOS AFECTADOS

Verificado: ☒ Conforme: ☒ No cumple: ☐

No conformidad:

Observación:

### PATRIMONIO

#### PROTECCIÓN DE PATRIMONIO

Verificado: ☒ Conforme: ☒ No cumple: ☐

No conformidad:

Observación:

## CENSO DE FAUNA

Nombre científico	Nombre común	Nº de individuos	Tipo de indicio
<i>Gyps fulvus</i>	Buitre leonado	3	Observación directa
<i>Turdus merula</i>	Mirlo común	1	Observación directa
<i>Melanocorypha calandra</i>	Calandria	3	Observación directa

## No conformidad - Fotografías



**DATOS DE LA INSTALACIÓN****OBRA: Parque eólico Segura I y II**

PROMOTOR: REPSOL

CONSTRUCTORES: EIFFAGE ENERGÍA/NORDEX

DIRECCIÓN FACULTATIVA: BOSLAN

Responsable Ambiental de la Obra: Luis Ballesteros Sanz

Responsable Técnico de Medio Ambiente de la Contrata: Irene Castilla y Alfredo Ganuza

FECHA: 19/12/2023

**TRABAJOS REALIZADOS**

NOTA:

Aquellos items que no presentan un check en la casilla de verificado, no han sido evaluados por no ser de aplicación la medida en el momento en que se realiza la visita.

**SUELO****CONTROL DE LA DELIMITACIÓN MEDIANTE EL JALONAMIENTO DEL PERÍMETRO DE OBRA**Verificado: ☒Conforme: ☒No cumple: ☐

No conformidad:

Observación:

**CONTROL DE RETIRADA DE TIERRA VEGETAL PARA SU ACOPIO Y CONSERVACIÓN**Verificado: ☒Conforme: ☒No cumple: ☐

No conformidad:

Observación:

**CONTROL DEL EXTENDIDO DE LA TIERRA VEGETAL**Verificado: ☒Conforme: ☒No cumple: ☐

No conformidad:

Observación:

**CONTROL DE LA ALTERACIÓN Y COMPACTACIÓN DE SUELOS**Verificado: ☒Conforme: ☒No cumple: ☐

No conformidad:

Observación:

**VIGILANCIA DE LA EROSIÓN DE SUELOS Y TALUDES**Verificado: ☒Conforme: ☒No cumple: ☐

No conformidad:

Observación:

## HIDROLOGÍA

### REDES DE DRENAJE Y CALIDAD DE AGUAS

Verificado: ☒ Conforme: ☒ No cumple: ☐

No conformidad:

Observación:

## CONFORT SONORO

### CONTROL DE LOS NIVELES SONOROS

Verificado: ☒ Conforme: ☒ No cumple: ☐

No conformidad:

Observación:

## ATMÓSFERA

### CONTROL DE POLVO Y PARTÍCULAS

Verificado: ☒ Conforme: ☒ No cumple: ☐

No conformidad:

Observación:

### CONTROL DE GASES Y HUMOS

Verificado: ☒ Conforme: ☒ No cumple: ☐

No conformidad:

Observación:

## RESIDUOS

### PRÉSTAMOS, CANTERAS Y VERTEDEROS

Verificado: ☐ Conforme: ☐ No cumple: ☐

No conformidad:

Observación:

### RECOGIDA, ACOPIO Y TRATAMIENTO DE RESIDUOS

Verificado: ☒ Conforme: ☒ No cumple: ☐

No conformidad:

Observación:

### GESTIÓN DE RESIDUOS

Verificado: ☒ Conforme: ☒ No cumple: ☐

No conformidad:

Observación:



**GESTIÓN DE RESIDUOS DE HORMIGÓN**

Verificado: ☒ Conforme: ☒ No cumple: ☐

No conformidad:

Observación:

**FAUNA, VEGETACIÓN, PAISAJE Y POBLACIÓN**

**PROTECCIÓN DE LA VEGETACIÓN NATURAL**

Verificado: ☒ Conforme: ☒ No cumple: ☐

No conformidad:

Observación:

**CONTROL DE LA EJECUCIÓN DEL PLAN DE RESTAURACIÓN VEGETAL**

Verificado: ☒ Conforme: ☒ No cumple: ☐

No conformidad:

Observación:

**PREVENCIÓN DE INCENDIOS**

Verificado: ☒ Conforme: ☒ No cumple: ☐

No conformidad:

Observación:

**CONTROL DE LOS DESBROCES**

Verificado: ☒ Conforme: ☒ No cumple: ☐

No conformidad:

Observación:

**CONTROL DE LA AFECCIÓN A LA FAUNA**

Verificado: ☒ Conforme: ☒ No cumple: ☐

No conformidad:

Observación:

**PREVENCIÓN DE ATROPELLOS**

Verificado: ☒ Conforme: ☒ No cumple: ☐

No conformidad:

Observación:

**DOMINIO PÚBLICO FORESTAL**

Verificado: ☒ Conforme: ☒ No cumple: ☐

No conformidad:

Observación:

#### ADECUACIÓN PAISAJÍSTICA

Verificado: ☒ Conforme: ☒ No cumple: ☐

No conformidad:

Observación:

#### DESMANTELAMIENTO DE LAS INSTALACIONES TEMPORALES Y LIMPIEZA DE LA ZONA DE OBRA

Verificado: ☐ Conforme: ☐ No cumple: ☐

No conformidad:

Observación:

#### VIGILANCIA DEL MANTENIMIENTO DE LA PERMEABILIDAD TERRITORIAL

Verificado: ☒ Conforme: ☒ No cumple: ☐

No conformidad:

Observación:

#### REPOSICIÓN DE SERVICIOS AFECTADOS

Verificado: ☒ Conforme: ☒ No cumple: ☐

No conformidad:

Observación:

#### PATRIMONIO

##### PROTECCIÓN DE PATRIMONIO

Verificado: ☒ Conforme: ☒ No cumple: ☐

No conformidad:

Observación:

## CENSO DE FAUNA

Nombre científico	Nombre común	Nº de individuos	Tipo de indicio
<i>Alauda arvensis</i>	Alondra común	6	Observación directa
<i>Serinus serinus</i>	Verdecillo	1	Observación directa
<i>Turdus merula</i>	Mirlo común	2	Observación directa
<i>Corvus corone</i>	Corneja negra	1	Observación directa

## DATOS DE LA INSTALACIÓN

**OBRA: Parque eólico Segura I, II y LAT**

PROMOTOR: REPSOL

CONSTRUCTORES: EIFFAGE ENERGÍA/NORDEX

DIRECCIÓN FACULTATIVA: BOSLAN

Responsable Ambiental de la Obra: Jose Maria Rodriguez

Responsable Técnico de Medio Ambiente de la Contrata: Irene Castilla y Alfredo Ganuza

FECHA: 04/01/2024

## TRABAJOS REALIZADOS

NOTA:

Aquellos items que no presentan un check en la casilla de verificado, no han sido evaluados por no ser de aplicación la medida en el momento en que se realiza la visita.

## SUELO

## CONTROL DE LA DELIMITACIÓN MEDIANTE EL JALONAMIENTO DEL PERÍMETRO DE OBRA

Verificado: ☒Conforme: ☒No cumple: ☐

No conformidad:

Observación:

## CONTROL DE RETIRADA DE TIERRA VEGETAL PARA SU ACOPIO Y CONSERVACIÓN

Verificado: ☒Conforme: ☒No cumple: ☐

No conformidad:

Observación:

## CONTROL DEL EXTENDIDO DE LA TIERRA VEGETAL

Verificado: ☒Conforme: ☒No cumple: ☐

No conformidad:

Observación: Seguirá la NC abierta hasta su subsanación en la fase de restauración.

## CONTROL DE LA ALTERACIÓN Y COMPACTACIÓN DE SUELOS

Verificado: ☒Conforme: ☒No cumple: ☐

No conformidad:

Observación:

## VIGILANCIA DE LA EROSIÓN DE SUELOS Y TALUDES

Verificado: ☒Conforme: ☒No cumple: ☐

No conformidad:

Observación:

## HIDROLOGÍA

### REDES DE DRENAJE Y CALIDAD DE AGUAS

Verificado: ☒ Conforme: ☒ No cumple: ☐

No conformidad:

Observación:

## CONFORT SONORO

### CONTROL DE LOS NIVELES SONOROS

Verificado: ☒ Conforme: ☒ No cumple: ☐

No conformidad:

Observación:

## ATMÓSFERA

### CONTROL DE POLVO Y PARTÍCULAS

Verificado: ☒ Conforme: ☒ No cumple: ☐

No conformidad:

Observación:

### CONTROL DE GASES Y HUMOS

Verificado: ☒ Conforme: ☒ No cumple: ☐

No conformidad:

Observación:

## RESIDUOS

### PRÉSTAMOS, CANTERAS Y VERTEDEROS

Verificado: ☒ Conforme: ☒ No cumple: ☐

No conformidad:

Observación:

### RECOGIDA, ACOPIO Y TRATAMIENTO DE RESIDUOS

Verificado: ☒ Conforme: ☒ No cumple: ☐

No conformidad:

Observación:

### GESTIÓN DE RESIDUOS

Verificado: ☒ Conforme: ☒ No cumple: ☐

No conformidad:

Observación:

**GESTIÓN DE RESIDUOS DE HORMIGÓN**Verificado: ☒ Conforme: ☒ No cumple: ☐

No conformidad:

Observación: Se comprueban los pozos de lavado tras hormigonados , además de la normativa implementada.

Se indica a la contrata que retire 2 contenedores de hormigón en SE2-3 y restos de hormigonado en la plataforma de SE2-12

**FAUNA, VEGETACIÓN, PAISAJE Y POBLACIÓN****PROTECCIÓN DE LA VEGETACIÓN NATURAL**Verificado: ☒ Conforme: ☒ No cumple: ☐

No conformidad:

Observación:

**CONTROL DE LA EJECUCIÓN DEL PLAN DE RESTAURACIÓN VEGETAL**Verificado: ☒ Conforme: ☒ No cumple: ☐

No conformidad:

Observación:

**PREVENCIÓN DE INCENDIOS**Verificado: ☒ Conforme: ☒ No cumple: ☐

No conformidad:

Observación:

**CONTROL DE LOS DESBROCES**Verificado: ☒ Conforme: ☒ No cumple: ☐

No conformidad:

Observación:

**CONTROL DE LA AFECCIÓN A LA FAUNA**Verificado: ☒ Conforme: ☒ No cumple: ☐

No conformidad:

Observación:

**PREVENCIÓN DE ATROPELLOS**Verificado: ☒ Conforme: ☒ No cumple: ☐

No conformidad:

Observación:

**DOMINIO PÚBLICO FORESTAL**Verificado: ☒ Conforme: ☒ No cumple: ☐

No conformidad:

Observación:

#### ADECUACIÓN PAISAJÍSTICA

Verificado: ☒ Conforme: ☒ No cumple: ☐

No conformidad:

Observación:

#### DESMANTELAMIENTO DE LAS INSTALACIONES TEMPORALES Y LIMPIEZA DE LA ZONA DE OBRA

Verificado: ☒ Conforme: ☒ No cumple: ☐

No conformidad:

Observación:

#### VIGILANCIA DEL MANTENIMIENTO DE LA PERMEABILIDAD TERRITORIAL

Verificado: ☒ Conforme: ☒ No cumple: ☐

No conformidad:

Observación:

#### REPOSICIÓN DE SERVICIOS AFECTADOS

Verificado: ☒ Conforme: ☒ No cumple: ☐

No conformidad:

Observación:

#### PATRIMONIO

##### PROTECCIÓN DE PATRIMONIO

Verificado: ☒ Conforme: ☒ No cumple: ☐

No conformidad:

Observación:

CENSO DE FAUNA

Nombre científico	Nombre común	Nº de individuos	Tipo de indicio
<i>Serinus serinus</i>	Verdecillo	5	Observación directa
<i>Alauda arvensis</i>	Alondra común	60	Observación directa
<i>Emberiza calandra</i>	Triguero	8	Observación directa
<i>Sturnus unicolor</i>	Estornino negro	25	Observación directa
<i>Galerida theklae</i>	Cogujada montesina	6	Observación directa

No conformidad - Fotografías

Observaciones – Fotografías

Otras fotografías



Restos de hormigón en plataforma SE2-12



Otras fotografías



Contenedores para gestionar en SE2-3

**Otras fotografías**

## DATOS DE LA INSTALACIÓN

**OBRA: Parque eólico Segura I y II**

PROMOTOR: REPSOL

CONSTRUCTORES: EIFFAGE ENERGÍA/NORDEX

DIRECCIÓN FACULTATIVA: BOSLAN

Responsable Ambiental de la Obra: Jose Maria Rodriguez

Responsable Técnico de Medio Ambiente de la Contrata: Irene Castilla y Alfredo Ganuza

FECHA: 09/01/2024

## TRABAJOS REALIZADOS

NOTA:

Aquellos items que no presentan un check en la casilla de verificado, no han sido evaluados por no ser de aplicación la medida en el momento en que se realiza la visita.

## SUELO

## CONTROL DE LA DELIMITACIÓN MEDIANTE EL JALONAMIENTO DEL PERÍMETRO DE OBRA

Verificado: ☒Conforme: ☒No  
cumple: ☐

No conformidad:

Observación:

## CONTROL DE RETIRADA DE TIERRA VEGETAL PARA SU ACOPIO Y CONSERVACIÓN

Verificado: ☒Conforme: ☒No cumple: ☐

No conformidad:

Observación:

## CONTROL DEL EXTENDIDO DE LA TIERRA VEGETAL

Verificado: ☒Conforme: ☒No cumple: ☐

No conformidad:

Observación: Seguirá la NC abierta hasta su subsanación en la fase de restauración.

## CONTROL DE LA ALTERACIÓN Y COMPACTACIÓN DE SUELOS

Verificado: ☒Conforme: ☒No cumple: ☐

No conformidad:

Observación:

## VIGILANCIA DE LA EROSIÓN DE SUELOS Y TALUDES

Verificado: ☒Conforme: ☒No cumple: ☐

No conformidad:

Observación:

## HIDROLOGÍA

### REDES DE DRENAJE Y CALIDAD DE AGUAS

Verificado: ☒ Conforme: ☒ No cumple: ☐

No conformidad:

Observación:

## CONFORT SONORO

### CONTROL DE LOS NIVELES SONOROS

Verificado: ☒ Conforme: ☒ No cumple: ☐

No conformidad:

Observación:

## ATMÓSFERA

### CONTROL DE POLVO Y PARTÍCULAS

Verificado: ☒ Conforme: ☒ No cumple: ☐

No conformidad:

Observación:

### CONTROL DE GASES Y HUMOS

Verificado: ☒ Conforme: ☒ No cumple: ☐

No conformidad:

Observación:

## RESIDUOS

### PRÉSTAMOS, CANTERAS Y VERTEDEROS

Verificado: ☒ Conforme: ☒ No cumple: ☐

No conformidad:

Observación:

### RECOGIDA, ACOPIO Y TRATAMIENTO DE RESIDUOS

Verificado: ☒ Conforme: ☒ No cumple: ☐

No conformidad:

Observación:

### GESTIÓN DE RESIDUOS

Verificado: ☒ Conforme: ☒ No cumple: ☐

No conformidad:

Observación:

#### GESTIÓN DE RESIDUOS DE HORMIGÓN

Verificado: ☒ Conforme: ☒ No cumple: ☐

No conformidad:

Observación: Queda solucionado el punto de los contenedores de hormigón para retirar .  
No se puede acceder a SE2-12 por corte en el vial de acceso, para comprobar la limpieza de manchas de hormigón en la plataforma.

#### FAUNA, VEGETACIÓN, PAISAJE Y POBLACIÓN

##### PROTECCIÓN DE LA VEGETACIÓN NATURAL

Verificado: ☒ Conforme: ☒ No cumple: ☐

No conformidad:

Observación:

##### CONTROL DE LA EJECUCIÓN DEL PLAN DE RESTAURACIÓN VEGETAL

Verificado: ☒ Conforme: ☒ No cumple: ☐

No conformidad:

Observación:

##### PREVENCIÓN DE INCENDIOS

Verificado: ☒ Conforme: ☒ No cumple: ☐

No conformidad:

Observación:

##### CONTROL DE LOS DESBROCES

Verificado: ☒ Conforme: ☒ No cumple: ☐

No conformidad:

Observación:

##### CONTROL DE LA AFECCIÓN A LA FAUNA

Verificado: ☒ Conforme: ☒ No cumple: ☐

No conformidad:

Observación:

##### PREVENCIÓN DE ATROPELLOS

Verificado: ☒ Conforme: ☒ No cumple: ☐

No conformidad:

Observación:

##### DOMINIO PÚBLICO FORESTAL

Verificado: ☒ Conforme: ☒ No cumple: ☐

No conformidad:

Observación:

#### ADECUACIÓN PAISAJÍSTICA

Verificado: ☒ Conforme: ☒ No cumple: ☐

No conformidad:

Observación:

#### DESMANTELAMIENTO DE LAS INSTALACIONES TEMPORALES Y LIMPIEZA DE LA ZONA DE OBRA

Verificado: ☒ Conforme: ☒ No cumple: ☐

No conformidad:

Observación:

#### VIGILANCIA DEL MANTENIMIENTO DE LA PERMEABILIDAD TERRITORIAL

Verificado: ☒ Conforme: ☒ No cumple: ☐

No conformidad:

Observación:

#### REPOSICIÓN DE SERVICIOS AFECTADOS

Verificado: ☒ Conforme: ☒ No cumple: ☐

No conformidad:

Observación:

#### PATRIMONIO

##### PROTECCIÓN DE PATRIMONIO

Verificado: ☒ Conforme: ☒ No cumple: ☐

No conformidad:

Observación:

CENSO DE FAUNA

Nombre científico	Nombre común	Nº de individuos	Tipo de indicio
<i>Galerida theklae</i>	Cogujada montesina	8	Observación directa
<i>Alauda arvensis</i>	Alondra común	20	Observación directa
<i>Motacilla alba</i>	Lavandera blanca	2	Observación directa
<i>Gyps fulvus</i>	Buitre leonado	3	Observación directa
<i>Emberiza calandra</i>	Triguero	3	Observación directa

No conformidad - Fotografías

Observaciones – Fotografías

Otras fotografías

Otras fotografías



Residuos aledaños a vial en SE2



**Otras fotografías**

## DATOS DE LA INSTALACIÓN

**OBRA: Parque eólico Segura I y II**

PROMOTOR: REPSOL

CONSTRUCTORES: EIFFAGE ENERGÍA/NORDEX

DIRECCIÓN FACULTATIVA: BOSLAN

Responsable Ambiental de la Obra: Jose Maria Rodriguez

Responsable Técnico de Medio Ambiente de la Contrata: Irene Castilla y Alfredo Ganuza

FECHA: 17/01/2024

## TRABAJOS REALIZADOS

NOTA:

Aquellos items que no presentan un check en la casilla de verificado, no han sido evaluados por no ser de aplicación la medida en el momento en que se realiza la visita.

## SUELO

## CONTROL DE LA DELIMITACIÓN MEDIANTE EL JALONAMIENTO DEL PERÍMETRO DE OBRA

Verificado: ☒Conforme: ☒No cumple: ☐

No conformidad:

Observación:

## CONTROL DE RETIRADA DE TIERRA VEGETAL PARA SU ACOPIO Y CONSERVACIÓN

Verificado: ☒Conforme: ☒No cumple: ☐

No conformidad:

Observación:

## CONTROL DEL EXTENDIDO DE LA TIERRA VEGETAL

Verificado: ☒Conforme: ☒No cumple: ☐

No conformidad:

Observación: Seguirá la NC abierta hasta su subsanación en la fase de restauración.

## CONTROL DE LA ALTERACIÓN Y COMPACTACIÓN DE SUELOS

Verificado: ☒Conforme: ☒No cumple: ☐

No conformidad:

Observación:

## VIGILANCIA DE LA EROSIÓN DE SUELOS Y TALUDES

Verificado: ☒Conforme: ☒No cumple: ☐

No conformidad:

Observación:

## HIDROLOGÍA

### REDES DE DRENAJE Y CALIDAD DE AGUAS

Verificado: ☒ Conforme: ☒ No cumple: ☐

No conformidad:

Observación:

## CONFORT SONORO

### CONTROL DE LOS NIVELES SONOROS

Verificado: ☒ Conforme: ☒ No cumple: ☐

No conformidad:

Observación:

## ATMÓSFERA

### CONTROL DE POLVO Y PARTÍCULAS

Verificado: ☒ Conforme: ☒ No cumple: ☐

No conformidad:

Observación:

### CONTROL DE GASES Y HUMOS

Verificado: ☒ Conforme: ☒ No cumple: ☐

No conformidad:

Observación:

## RESIDUOS

### PRÉSTAMOS, CANTERAS Y VERTEDEROS

Verificado: ☒ Conforme: ☒ No cumple: ☐

No conformidad:

Observación:

### RECOGIDA, ACOPIO Y TRATAMIENTO DE RESIDUOS

Verificado: ☒ Conforme: ☒ No cumple: ☐

No conformidad: Se abre NC al encontrar una zona entre la entrada al parque y SE1 con residuos esparcidos y no recogerse tras varios avisos.  
Se abre NC al encontrar a una de las contratas con un total de 8 generadores sin protección de suelos .

Observación:

### GESTIÓN DE RESIDUOS

Verificado: ☒ Conforme: ☒ No cumple: ☐

No conformidad:

Observación:

#### GESTIÓN DE RESIDUOS DE HORMIGÓN

Verificado: ☒ Conforme: ☒ No cumple: ☐

No conformidad:

Observación: No se puede acceder a SE2-12 por corte en el vial de acceso, para comprobar la limpieza de manchas de hormigón en la plataforma.

#### FAUNA, VEGETACIÓN, PAISAJE Y POBLACIÓN

##### PROTECCIÓN DE LA VEGETACIÓN NATURAL

Verificado: ☒ Conforme: ☒ No cumple: ☐

No conformidad:

Observación:

##### CONTROL DE LA EJECUCIÓN DEL PLAN DE RESTAURACIÓN VEGETAL

Verificado: ☒ Conforme: ☒ No cumple: ☐

No conformidad:

Observación:

##### PREVENCIÓN DE INCENDIOS

Verificado: ☒ Conforme: ☒ No cumple: ☐

No conformidad:

Observación:

##### CONTROL DE LOS DESBROCES

Verificado: ☒ Conforme: ☒ No cumple: ☐

No conformidad:

Observación:

##### CONTROL DE LA AFECCIÓN A LA FAUNA

Verificado: ☒ Conforme: ☒ No cumple: ☐

No conformidad:

Observación:

##### PREVENCIÓN DE ATROPELLOS

Verificado: ☒ Conforme: ☒ No cumple: ☐

No conformidad:

Observación:

##### DOMINIO PÚBLICO FORESTAL

Verificado: ☒ Conforme: ☒ No cumple: ☐

No conformidad:

Observación:

#### ADECUACIÓN PAISAJÍSTICA

Verificado: ☒ Conforme: ☒ No cumple: ☐

No conformidad:

Observación:

#### DESMANTELAMIENTO DE LAS INSTALACIONES TEMPORALES Y LIMPIEZA DE LA ZONA DE OBRA

Verificado: ☒ Conforme: ☒ No cumple: ☐

No conformidad:

Observación:

#### VIGILANCIA DEL MANTENIMIENTO DE LA PERMEABILIDAD TERRITORIAL

Verificado: ☒ Conforme: ☒ No cumple: ☐

No conformidad:

Observación:

#### REPOSICIÓN DE SERVICIOS AFECTADOS

Verificado: ☒ Conforme: ☒ No cumple: ☐

No conformidad:

Observación:

#### PATRIMONIO

##### PROTECCIÓN DE PATRIMONIO

Verificado: ☒ Conforme: ☒ No cumple: ☐

No conformidad:

Observación:

CENSO DE FAUNA

Nombre científico	Nombre común	Nº de individuos	Tipo de indicio
<i>Galerida theklae</i>	Cogujada montesina	6	Observación directa
<i>Alauda arvensis</i>	Alondra común	12	Observación directa
<i>Corvus corax</i>	Cuervo	2	Observación directa
<i>Phoenicurus ochruros</i>	Colirrojo tizón	4	Observación directa
<i>Carduelis carduelis</i>	Jilguero	8	Observación directa

No conformidad - Fotografías

Observaciones – Fotografías

Otras fotografías

**Otras fotografías**

**Otras fotografías**



### DATOS DE LA INSTALACIÓN

**OBRA:** Parque eólico Segura I y II

**PROMOTOR:** REPSOL

**CONSTRUCTORES:** EIFFAGE ENERGÍA/NORDEX

**DIRECCIÓN FACULTATIVA:** BOSLAN

**Responsable Ambiental de la Obra:** Jose Maria Rodriguez

**Responsable Técnico de Medio Ambiente de la Contrata:** Irene Castilla y Alfredo Ganuza

**FECHA:** 23/01/2024

### TRABAJOS REALIZADOS

**NOTA:**

Aquellos items que no presentan un check en la casilla de verificado, no han sido evaluados por no ser de aplicación la medida en el momento en que se realiza la visita.

#### SUELO

##### CONTROL DE LA DELIMITACIÓN MEDIANTE EL JALONAMIENTO DEL PERÍMETRO DE OBRA

Verificado: ☒ Conforme: ☒ No cumple: ☐

No conformidad:

Observación:

##### CONTROL DE RETIRADA DE TIERRA VEGETAL PARA SU ACOPIO Y CONSERVACIÓN

Verificado: ☒ Conforme: ☒ No cumple: ☐

No conformidad:

Observación:

##### CONTROL DEL EXTENDIDO DE LA TIERRA VEGETAL

Verificado: ☒ Conforme: ☒ No cumple: ☐

No conformidad:

Observación: Seguirá la NC abierta hasta su subsanación en la fase de restauración.

##### CONTROL DE LA ALTERACIÓN Y COMPACTACIÓN DE SUELOS

Verificado: ☒ Conforme: ☒ No cumple: ☐

No conformidad:

Observación:

##### VIGILANCIA DE LA EROSIÓN DE SUELOS Y TALUDES

Verificado: ☒ Conforme: ☒ No cumple: ☐

No conformidad:

Observación:

## HIDROLOGÍA

### REDES DE DRENAJE Y CALIDAD DE AGUAS

Verificado: ☒ Conforme: ☒ No cumple: ☐

No conformidad:

Observación:

## CONFORT SONORO

### CONTROL DE LOS NIVELES SONOROS

Verificado: ☒ Conforme: ☒ No cumple: ☐

No conformidad:

Observación:

## ATMÓSFERA

### CONTROL DE POLVO Y PARTÍCULAS

Verificado: ☒ Conforme: ☒ No cumple: ☐

No conformidad:

Observación:

### CONTROL DE GASES Y HUMOS

Verificado: ☒ Conforme: ☒ No cumple: ☐

No conformidad:

Observación:

## RESIDUOS

### PRÉSTAMOS, CANTERAS Y VERTEDEROS

Verificado: ☒ Conforme: ☒ No cumple: ☐

No conformidad:

Observación:

### RECOGIDA, ACOPIO Y TRATAMIENTO DE RESIDUOS

Verificado: ☒ Conforme: ☒ No cumple: ☐

No conformidad: Se subsana la NC respecto a la limpieza y residuos .  
Se comunica a la contrata la necesidad del cambio de contenedores.  
Se abre NC al encontrar a una de las contratas con un total de 8 generadores sin protección de suelos .Seguirá la NC abierta hasta su subsanación al encontrar aún algún generador sin dicha protección tras la inspección del parque .

Observación:

### GESTIÓN DE RESIDUOS

Verificado: ☒ Conforme: ☒ No cumple: ☐

No conformidad:

Observación:

#### GESTIÓN DE RESIDUOS DE HORMIGÓN

Verificado: ☒ Conforme: ☒ No cumple: ☐

No conformidad:

Observación: No se puede acceder a SE2-12 por corte en el vial de acceso, para comprobar la limpieza de manchas de hormigón en la plataforma

#### FAUNA, VEGETACIÓN, PAISAJE Y POBLACIÓN

##### PROTECCIÓN DE LA VEGETACIÓN NATURAL

Verificado: ☒ Conforme: ☒ No cumple: ☐

No conformidad:

Observación:

##### CONTROL DE LA EJECUCIÓN DEL PLAN DE RESTAURACIÓN VEGETAL

Verificado: ☒ Conforme: ☒ No cumple: ☐

No conformidad:

Observación:

##### PREVENCIÓN DE INCENDIOS

Verificado: ☒ Conforme: ☒ No cumple: ☐

No conformidad:

Observación:

##### CONTROL DE LOS DESBROCES

Verificado: ☒ Conforme: ☒ No cumple: ☐

No conformidad:

Observación:

##### CONTROL DE LA AFECCIÓN A LA FAUNA

Verificado: ☒ Conforme: ☒ No cumple: ☐

No conformidad:

Observación:

##### PREVENCIÓN DE ATROPELLOS

Verificado: ☒ Conforme: ☒ No cumple: ☐

No conformidad:

Observación:

##### DOMINIO PÚBLICO FORESTAL

Verificado: ☒ Conforme: ☒ No cumple: ☐

No conformidad:

Observación:

#### ADECUACIÓN PAISAJÍSTICA

Verificado: ☒ Conforme: ☒ No cumple: ☐

No conformidad:

Observación:

#### DESMANTELAMIENTO DE LAS INSTALACIONES TEMPORALES Y LIMPIEZA DE LA ZONA DE OBRA

Verificado: ☒ Conforme: ☒ No cumple: ☐

No conformidad:

Observación:

#### VIGILANCIA DEL MANTENIMIENTO DE LA PERMEABILIDAD TERRITORIAL

Verificado: ☒ Conforme: ☒ No cumple: ☐

No conformidad:

Observación:

#### REPOSICIÓN DE SERVICIOS AFECTADOS

Verificado: ☒ Conforme: ☒ No cumple: ☐

No conformidad:

Observación:

#### PATRIMONIO

##### PROTECCIÓN DE PATRIMONIO

Verificado: ☒ Conforme: ☒ No cumple: ☐

No conformidad:

Observación:

CENSO DE FAUNA

Nombre científico	Nombre común	Nº de individuos	Tipo de indicio
<i>Galerida theklae</i>	Cogujada montesina	10	Observación directa
<i>Emberiza calandra</i>	Triguero	12	Observación directa
<i>Motacilla alba</i>	Lavandera blanca	5	Observación directa
<i>Alauda arvensis</i>	Alondra común	25	Observación directa
<i>Fringilla coelebs</i>	Pinzón vulgar	20	Observación directa

No conformidad - Fotografías

Observaciones – Fotografías

Otras fotografías

Otras fotografías



Contenedores para cambiar en punto limpio .

**Otras fotografías**

## DATOS DE LA INSTALACIÓN

**OBRA: Parque eólico Segura I y II**

PROMOTOR: REPSOL

CONSTRUCTORES: EIFFAGE ENERGÍA/NORDEX

DIRECCIÓN FACULTATIVA: BOSLAN

Responsable Ambiental de la Obra: Jose Maria Rodriguez

Responsable Técnico de Medio Ambiente de la Contrata: Irene Castilla y Alfredo Ganuza

FECHA: 30/01/2024

## TRABAJOS REALIZADOS

NOTA:

Aquellos items que no presentan un check en la casilla de verificado, no han sido evaluados por no ser de aplicación la medida en el momento en que se realiza la visita.

## SUELO

## CONTROL DE LA DELIMITACIÓN MEDIANTE EL JALONAMIENTO DEL PERÍMETRO DE OBRA

Verificado: ☒Conforme: ☒No cumple: ☐

No conformidad:

Observación:

## CONTROL DE RETIRADA DE TIERRA VEGETAL PARA SU ACOPIO Y CONSERVACIÓN

Verificado: ☒Conforme: ☒No cumple: ☐

No conformidad:

Observación:

## CONTROL DEL EXTENDIDO DE LA TIERRA VEGETAL

Verificado: ☒Conforme: ☒No cumple: ☐

No conformidad:

Observación: Seguirá la NC abierta hasta su subsanación en la fase de restauración.

## CONTROL DE LA ALTERACIÓN Y COMPACTACIÓN DE SUELOS

Verificado: ☒Conforme: ☒No cumple: ☐

No conformidad:

Observación:

## VIGILANCIA DE LA EROSIÓN DE SUELOS Y TALUDES

Verificado: ☒Conforme: ☒No cumple: ☐

No conformidad:

Observación:



## HIDROLOGÍA

### REDES DE DRENAJE Y CALIDAD DE AGUAS

Verificado: ☒ Conforme: ☒ No cumple: ☐

No conformidad:

Observación:

## CONFORT SONORO

### CONTROL DE LOS NIVELES SONOROS

Verificado: ☒ Conforme: ☒ No cumple: ☐

No conformidad:

Observación:

## ATMÓSFERA

### CONTROL DE POLVO Y PARTÍCULAS

Verificado: ☒ Conforme: ☒ No cumple: ☐

No conformidad:

Observación:

### CONTROL DE GASES Y HUMOS

Verificado: ☒ Conforme: ☒ No cumple: ☐

No conformidad:

Observación:

## RESIDUOS

### PRÉSTAMOS, CANTERAS Y VERTEDEROS

Verificado: ☒ Conforme: ☒ No cumple: ☐

No conformidad:

Observación:

### RECOGIDA, ACOPIO Y TRATAMIENTO DE RESIDUOS

Verificado: ☒ Conforme: ☒ No cumple: ☐

No conformidad:

Observación: Se advierte a la contrata de la necesidad de cambio de contenedores RNP.

### GESTIÓN DE RESIDUOS

Verificado: ☒ Conforme: ☒ No cumple: ☐

No conformidad:

Observación:

#### GESTIÓN DE RESIDUOS DE HORMIGÓN

Verificado: ☒ Conforme: ☒ No cumple: ☐

No conformidad:

Observación:

#### FAUNA, VEGETACIÓN, PAISAJE Y POBLACIÓN

##### PROTECCIÓN DE LA VEGETACIÓN NATURAL

Verificado: ☒ Conforme: ☒ No cumple: ☐

No conformidad:

Observación:

##### CONTROL DE LA EJECUCIÓN DEL PLAN DE RESTAURACIÓN VEGETAL

Verificado: ☒ Conforme: ☒ No cumple: ☐

No conformidad:

Observación:

##### PREVENCIÓN DE INCENDIOS

Verificado: ☒ Conforme: ☒ No cumple: ☐

No conformidad:

Observación:

##### CONTROL DE LOS DESBROCES

Verificado: ☒ Conforme: ☒ No cumple: ☐

No conformidad:

Observación:

##### CONTROL DE LA AFECCIÓN A LA FAUNA

Verificado: ☒ Conforme: ☒ No cumple: ☐

No conformidad:

Observación:

##### PREVENCIÓN DE ATROPELLOS

Verificado: ☒ Conforme: ☒ No cumple: ☐

No conformidad:

Observación:

##### DOMINIO PÚBLICO FORESTAL

Verificado: ☒ Conforme: ☒ No cumple: ☐

No conformidad:

Observación:

#### ADECUACIÓN PAISAJÍSTICA

Verificado: ☒ Conforme: ☒ No cumple: ☐

No conformidad:

Observación:

#### DESMANTELAMIENTO DE LAS INSTALACIONES TEMPORALES Y LIMPIEZA DE LA ZONA DE OBRA

Verificado: ☒ Conforme: ☒ No cumple: ☐

No conformidad:

Observación:

#### VIGILANCIA DEL MANTENIMIENTO DE LA PERMEABILIDAD TERRITORIAL

Verificado: ☒ Conforme: ☒ No cumple: ☐

No conformidad:

Observación:

#### REPOSICIÓN DE SERVICIOS AFECTADOS

Verificado: ☒ Conforme: ☒ No cumple: ☐

No conformidad:

Observación:

#### PATRIMONIO

##### PROTECCIÓN DE PATRIMONIO

Verificado: ☒ Conforme: ☒ No cumple: ☐

No conformidad:

Observación:

CENSO DE FAUNA

Nombre científico	Nombre común	Nº de individuos	Tipo de indicio
<i>Alauda arvensis</i>	Alondra común	12	Observación directa
<i>Galerida cristata</i>	Cogujada común	5	Observación directa
<i>Emberiza calandra</i>	Triguero	7	Observación directa
<i>Motacilla alba</i>	Lavandera blanca	5	Observación directa
<i>Sturnus unicolor</i>	Estornino negro	20	Observación directa

No conformidad - Fotografías

Observaciones – Fotografías

Otras fotografías

Otras fotografías



Contenedores en punto limpio para cambio.

**Otras fotografías**

### DATOS DE LA INSTALACIÓN

**OBRA:** Parque eólico Segura I y II

**PROMOTOR:** REPSOL

**CONSTRUCTORES:** EIFFAGE ENERGÍA/NORDEX

**DIRECCIÓN FACULTATIVA:** BOSLAN

**Responsable Ambiental de la Obra:** Jose Maria Rodriguez

**Responsable Técnico de Medio Ambiente de la Contrata:** Irene Castilla y Alfredo Ganuza

**FECHA:** 05/02/2024

### TRABAJOS REALIZADOS

**NOTA:**

Aquellos items que no presentan un check en la casilla de verificado, no han sido evaluados por no ser de aplicación la medida en el momento en que se realiza la visita.

#### SUELO

##### CONTROL DE LA DELIMITACIÓN MEDIANTE EL JALONAMIENTO DEL PERÍMETRO DE OBRA

Verificado: ☒ Conforme: ☒ No cumple: ☐

No conformidad:

Observación:

##### CONTROL DE RETIRADA DE TIERRA VEGETAL PARA SU ACOPIO Y CONSERVACIÓN

Verificado: ☒ Conforme: ☒ No cumple: ☐

No conformidad:

Observación:

##### CONTROL DEL EXTENDIDO DE LA TIERRA VEGETAL

Verificado: ☒ Conforme: ☒ No cumple: ☐

No conformidad:

Observación: Seguirá la NC abierta hasta su subsanación en la fase de restauración.

##### CONTROL DE LA ALTERACIÓN Y COMPACTACIÓN DE SUELOS

Verificado: ☒ Conforme: ☒ No cumple: ☐

No conformidad:

Observación:

##### VIGILANCIA DE LA EROSIÓN DE SUELOS Y TALUDES

Verificado: ☒ Conforme: ☒ No cumple: ☐

No conformidad:

Observación:

## HIDROLOGÍA

### REDES DE DRENAJE Y CALIDAD DE AGUAS

Verificado: ☒ Conforme: ☒ No cumple: ☐

No conformidad:

Observación:

## CONFORT SONORO

### CONTROL DE LOS NIVELES SONOROS

Verificado: ☒ Conforme: ☒ No cumple: ☐

No conformidad:

Observación:

## ATMÓSFERA

### CONTROL DE POLVO Y PARTÍCULAS

Verificado: ☒ Conforme: ☒ No cumple: ☐

No conformidad:

Observación:

### CONTROL DE GASES Y HUMOS

Verificado: ☒ Conforme: ☒ No cumple: ☐

No conformidad:

Observación:

## RESIDUOS

### PRÉSTAMOS, CANTERAS Y VERTEDEROS

Verificado: ☒ Conforme: ☒ No cumple: ☐

No conformidad:

Observación:

### RECOGIDA, ACOPIO Y TRATAMIENTO DE RESIDUOS

Verificado: ☒ Conforme: ☒ No cumple: ☐

No conformidad:

Observación: Se soluciona el cambio de contenedores RNP en punto limpio.

### GESTIÓN DE RESIDUOS

Verificado: ☒ Conforme: ☒ No cumple: ☐

No conformidad:

Observación:



#### GESTIÓN DE RESIDUOS DE HORMIGÓN

Verificado: ☒ Conforme: ☒ No cumple: ☐

No conformidad:

Observación:

#### FAUNA, VEGETACIÓN, PAISAJE Y POBLACIÓN

##### PROTECCIÓN DE LA VEGETACIÓN NATURAL

Verificado: ☒ Conforme: ☒ No cumple: ☐

No conformidad:

Observación:

##### CONTROL DE LA EJECUCIÓN DEL PLAN DE RESTAURACIÓN VEGETAL

Verificado: ☒ Conforme: ☒ No cumple: ☐

No conformidad:

Observación:

##### PREVENCIÓN DE INCENDIOS

Verificado: ☒ Conforme: ☒ No cumple: ☐

No conformidad:

Observación:

##### CONTROL DE LOS DESBROCES

Verificado: ☒ Conforme: ☒ No cumple: ☐

No conformidad:

Observación:

##### CONTROL DE LA AFECCIÓN A LA FAUNA

Verificado: ☒ Conforme: ☒ No cumple: ☐

No conformidad:

Observación:

##### PREVENCIÓN DE ATROPELLOS

Verificado: ☒ Conforme: ☒ No cumple: ☐

No conformidad:

Observación:

##### DOMINIO PÚBLICO FORESTAL

Verificado: ☒ Conforme: ☒ No cumple: ☐

No conformidad:

Observación:

#### ADECUACIÓN PAISAJÍSTICA

Verificado: ☒ Conforme: ☒ No cumple: ☐

No conformidad:

Observación:

#### DESMANTELAMIENTO DE LAS INSTALACIONES TEMPORALES Y LIMPIEZA DE LA ZONA DE OBRA

Verificado: ☒ Conforme: ☒ No cumple: ☐

No conformidad:

Observación:

#### VIGILANCIA DEL MANTENIMIENTO DE LA PERMEABILIDAD TERRITORIAL

Verificado: ☒ Conforme: ☒ No cumple: ☐

No conformidad:

Observación: Una vez aclarada con el servicio provincial , se aprueba la propuesta y quedamos a la espera de la construcción del vial .  
Se aprueban todos los puntos para la continuidad de enlaces del vial principal y secundarios con el monte consorciado.

#### REPOSICIÓN DE SERVICIOS AFECTADOS

Verificado: ☒ Conforme: ☒ No cumple: ☐

No conformidad:

Observación:

#### PATRIMONIO

##### PROTECCIÓN DE PATRIMONIO

Verificado: ☒ Conforme: ☒ No cumple: ☐

No conformidad:

Observación:

CENSO DE FAUNA

Nombre científico	Nombre común	Nº de individuos	Tipo de indicio
<i>Alauda arvensis</i>	Alondra común	10	Observación directa
<i>Galerida theklae</i>	Cogujada montesina	8	Observación directa
<i>Linaria cannabina</i>	Pardillo común	15	Observación directa
<i>Phoenicurus ochruros</i>	Colirrojo tizón	3	Observación directa
<i>Turdus merula</i>	Mirlo común	2	Observación directa

No conformidad - Fotografías

Observaciones – Fotografías

Otras fotografías

**Otras fotografías**

**Otras fotografías**

**DATOS DE LA INSTALACIÓN****OBRA: Parque eólico Segura I, II y LAT**

PROMOTOR: REPSOL

CONSTRUCTORES: EIFFAGE ENERGÍA

DIRECCIÓN FACULTATIVA: BOSLAN

Responsable Ambiental de la Obra: Jesús Santabarbara

Responsable Técnico de Medio Ambiente de la Contrata: Irene Castilla

FECHA: 15/2/24

**TRABAJOS REALIZADOS**

NOTA:

Aquellos items que no presentan un check en la casilla de verificado, no han sido evaluados por no ser de aplicación la medida en el momento en que se realiza la visita.

**SUELO****CONTROL DE LA DELIMITACIÓN MEDIANTE EL JALONAMIENTO DEL PERÍMETRO DE OBRA**Verificado: ☒Conforme: ☒No cumple: ☐

No conformidad:

Observación:

**CONTROL DE RETIRADA DE TIERRA VEGETAL PARA SU ACOPIO Y CONSERVACIÓN**Verificado: ☒Conforme: ☒No cumple: ☐

No conformidad:

Observación:

**CONTROL DEL EXTENDIDO DE LA TIERRA VEGETAL**Verificado: ☒Conforme: ☒No cumple: ☐

No conformidad:

Observación:

**CONTROL DE LA ALTERACIÓN Y COMPACTACIÓN DE SUELOS**Verificado: ☒Conforme: ☒No cumple: ☐

No conformidad:

Observación:

**VIGILANCIA DE LA EROSIÓN DE SUELOS Y TALUDES**Verificado: ☒Conforme: ☒No cumple: ☐

No conformidad:

Observación:

**HIDROLOGÍA**

**REDES DE DRENAJE Y CALIDAD DE AGUAS**

Verificado: ☒ Conforme: ☒ No cumple: ☐

No conformidad:

Observación:

**CONFORT SONORO****CONTROL DE LOS NIVELES SONOROS**Verificado: ☒ Conforme: ☒ No cumple: ☐

No conformidad:

Observación:

**ATMÓSFERA****CONTROL DE POLVO Y PARTÍCULAS**Verificado: ☒ Conforme: ☒ No cumple: ☐

No conformidad:

Observación:

**CONTROL DE GASES Y HUMOS**Verificado: ☒ Conforme: ☒ No cumple: ☐

No conformidad:

Observación:

**RESIDUOS****PRÉSTAMOS, CANTERAS Y VERTEDEROS**Verificado: ☒ Conforme: ☒ No cumple: ☐

No conformidad:

Observación:

**RECOGIDA, ACOPIO Y TRATAMIENTO DE RESIDUOS**Verificado: ☒ Conforme: ☒ No cumple: ☐

No conformidad:

Observación:

**GESTIÓN DE RESIDUOS**Verificado: ☒ Conforme: ☒ No cumple: ☐

No conformidad:

Observación:

**GESTIÓN DE RESIDUOS DE HORMIGÓN**Verificado: ☒ Conforme: ☒ No cumple: ☐

No conformidad:

Observación:

**FAUNA, VEGETACIÓN, PAISAJE Y POBLACIÓN****PROTECCIÓN DE LA VEGETACIÓN NATURAL**Verificado: ☒ Conforme: ☒ No cumple: ☐



No conformidad:

Observación:

#### CONTROL DE LA EJECUCIÓN DEL PLAN DE RESTAURACIÓN VEGETAL

Verificado: ☒ Conforme: ☒ No cumple: ☐

No conformidad:

Observación:

#### PREVENCIÓN DE INCENDIOS

Verificado: ☒ Conforme: ☒ No cumple: ☐

No conformidad:

Observación:

#### CONTROL DE LOS DESBROCES

Verificado: ☒ Conforme: ☒ No cumple: ☐

No conformidad:

Observación:

#### CONTROL DE LA AFECCIÓN A LA FAUNA

Verificado: ☒ Conforme: ☒ No cumple: ☐

No conformidad:

Observación:

#### PREVENCIÓN DE ATROPELLOS

Verificado: ☒ Conforme: ☒ No cumple: ☐

No conformidad:

Observación:

#### DOMINIO PÚBLICO FORESTAL

Verificado: ☒ Conforme: ☒ No cumple: ☐

No conformidad:

Observación:

#### ADECUACIÓN PAISAJÍSTICA

Verificado: ☒ Conforme: ☒ No cumple: ☐

No conformidad:

Observación:

#### DESMANTELAMIENTO DE LAS INSTALACIONES TEMPORALES Y LIMPIEZA DE LA ZONA DE OBRA

Verificado: ☒ Conforme: ☒ No cumple: ☐

No conformidad:

Observación:

#### VIGILANCIA DEL MANTENIMIENTO DE LA PERMEABILIDAD TERRITORIAL

Verificado: ☒ Conforme: ☒ No cumple: ☐

No conformidad:

Observación:

#### REPOSICIÓN DE SERVICIOS AFECTADOS

Verificado: ☒ Conforme: ☒ No cumple: ☐

No conformidad:

Observación:

#### PATRIMONIO

##### PROTECCIÓN DE PATRIMONIO

Verificado: ☒ Conforme: ☒ No cumple: ☐

No conformidad:

Observación:

CENSO DE FAUNA			
Nombre científico	Nombre común	Nº de individuos	Tipo de indicio
<i>Petronia petronia</i>	Gorrión chillón	6	Observación directa

**DATOS DE LA INSTALACIÓN****OBRA: Parque eólico Segura I, II y LAT**

PROMOTOR: REPSOL

CONSTRUCTORES: EIFFAGE ENERGÍA

DIRECCIÓN FACULTATIVA: BOSLAN

Responsable Ambiental de la Obra: Jesús Santabarbara

Responsable Técnico de Medio Ambiente de la Contrata: Irene Castilla

FECHA: 22/2/24

**TRABAJOS REALIZADOS****NOTA:**

Aquellos items que no presentan un check en la casilla de verificado, no han sido evaluados por no ser de aplicación la medida en el momento en que se realiza la visita.

**SUELO****CONTROL DE LA DELIMITACIÓN MEDIANTE EL JALONAMIENTO DEL PERÍMETRO DE OBRA**Verificado: ☒Conforme: ☒No cumple: ☐

No conformidad:

Observación:

**CONTROL DE RETIRADA DE TIERRA VEGETAL PARA SU ACOPIO Y CONSERVACIÓN**Verificado: ☒Conforme: ☒No cumple: ☐

No conformidad:

Observación:

**CONTROL DEL EXTENDIDO DE LA TIERRA VEGETAL**Verificado: ☒Conforme: ☒No cumple: ☐

No conformidad:

Observación:

**CONTROL DE LA ALTERACIÓN Y COMPACTACIÓN DE SUELOS**Verificado: ☒Conforme: ☒No cumple: ☐

No conformidad:

Observación:

**VIGILANCIA DE LA EROSIÓN DE SUELOS Y TALUDES**Verificado: ☒Conforme: ☒No cumple: ☐

No conformidad:

Observación:

**HIDROLOGÍA**

**REDES DE DRENAJE Y CALIDAD DE AGUAS**

Verificado: ☒ Conforme: ☒ No cumple: ☐

No conformidad:

Observación:

**CONFORT SONORO****CONTROL DE LOS NIVELES SONOROS**Verificado: ☒ Conforme: ☒ No cumple: ☐

No conformidad:

Observación:

**ATMÓSFERA****CONTROL DE POLVO Y PARTÍCULAS**Verificado: ☒ Conforme: ☒ No cumple: ☐

No conformidad:

Observación:

**CONTROL DE GASES Y HUMOS**Verificado: ☒ Conforme: ☒ No cumple: ☐

No conformidad:

Observación:

**RESIDUOS****PRÉSTAMOS, CANTERAS Y VERTEDEROS**Verificado: ☒ Conforme: ☒ No cumple: ☐

No conformidad:

Observación:

**RECOGIDA, ACOPIO Y TRATAMIENTO DE RESIDUOS**Verificado: ☒ Conforme: ☒ No cumple: ☐

No conformidad:

Observación:

**GESTIÓN DE RESIDUOS**Verificado: ☒ Conforme: ☒ No cumple: ☐

No conformidad:

Observación:

**GESTIÓN DE RESIDUOS DE HORMIGÓN**Verificado: ☒ Conforme: ☒ No cumple: ☐

No conformidad:

Observación:

**FAUNA, VEGETACIÓN, PAISAJE Y POBLACIÓN****PROTECCIÓN DE LA VEGETACIÓN NATURAL**Verificado: ☒ Conforme: ☒ No cumple: ☐

No conformidad:

Observación:

#### CONTROL DE LA EJECUCIÓN DEL PLAN DE RESTAURACIÓN VEGETAL

Verificado: ☒ Conforme: ☒ No cumple: ☐

No conformidad:

Observación:

#### PREVENCIÓN DE INCENDIOS

Verificado: ☒ Conforme: ☒ No cumple: ☐

No conformidad:

Observación:

#### CONTROL DE LOS DESBROCES

Verificado: ☒ Conforme: ☒ No cumple: ☐

No conformidad:

Observación:

#### CONTROL DE LA AFECCIÓN A LA FAUNA

Verificado: ☒ Conforme: ☒ No cumple: ☐

No conformidad:

Observación:

#### PREVENCIÓN DE ATROPELLOS

Verificado: ☒ Conforme: ☒ No cumple: ☐

No conformidad:

Observación:

#### DOMINIO PÚBLICO FORESTAL

Verificado: ☒ Conforme: ☒ No cumple: ☐

No conformidad:

Observación:

#### ADECUACIÓN PAISAJÍSTICA

Verificado: ☒ Conforme: ☒ No cumple: ☐

No conformidad:

Observación:

#### DESMANTELAMIENTO DE LAS INSTALACIONES TEMPORALES Y LIMPIEZA DE LA ZONA DE OBRA

Verificado: ☒ Conforme: ☒ No cumple: ☐

No conformidad:

Observación:

#### VIGILANCIA DEL MANTENIMIENTO DE LA PERMEABILIDAD TERRITORIAL

Verificado: ☒ Conforme: ☒ No cumple: ☐

No conformidad:

Observación:

#### REPOSICIÓN DE SERVICIOS AFECTADOS

Verificado: ☒ Conforme: ☒ No cumple: ☐

No conformidad:

Observación:

#### PATRIMONIO

##### PROTECCIÓN DE PATRIMONIO

Verificado: ☒ Conforme: ☒ No cumple: ☐

No conformidad:

Observación:



## CENSO DE FAUNA

Nombre científico	Nombre común	Nº de individuos	Tipo de indicio
<i>Serinus serinus</i>	Verdecillo	2	Observación directa

**DATOS DE LA INSTALACIÓN****OBRA: Parque eólico Segura I, II y LAT**

PROMOTOR: REPSOL

CONSTRUCTORES: EIFFAGE ENERGÍA

DIRECCIÓN FACULTATIVA: BOSLAN

Responsable Ambiental de la Obra: Luis Ballesteros Sanz

Responsable Técnico de Medio Ambiente de la Contrata: Irene Castilla

FECHA: 27/2/24

**TRABAJOS REALIZADOS****NOTA:**

Aquellos items que no presentan un check en la casilla de verificado, no han sido evaluados por no ser de aplicación la medida en el momento en que se realiza la visita.

**SUELO****CONTROL DE LA DELIMITACIÓN MEDIANTE EL JALONAMIENTO DEL PERÍMETRO DE OBRA**Verificado: ☒Conforme: ☒No cumple: ☐

No conformidad:

Observación:

**CONTROL DE RETIRADA DE TIERRA VEGETAL PARA SU ACOPIO Y CONSERVACIÓN**Verificado: ☒Conforme: ☒No cumple: ☐

No conformidad:

Observación:

**CONTROL DEL EXTENDIDO DE LA TIERRA VEGETAL**Verificado: ☒Conforme: ☒No cumple: ☐

No conformidad:

Observación:

**CONTROL DE LA ALTERACIÓN Y COMPACTACIÓN DE SUELOS**Verificado: ☒Conforme: ☒No cumple: ☐

No conformidad:

Observación:

**VIGILANCIA DE LA EROSIÓN DE SUELOS Y TALUDES**Verificado: ☒Conforme: ☒No cumple: ☐

No conformidad:

Observación:

**HIDROLOGÍA**

**REDES DE DRENAJE Y CALIDAD DE AGUAS**

Verificado: ☒ Conforme: ☒ No cumple: ☐

No conformidad:

Observación:

## CONFORT SONORO

### CONTROL DE LOS NIVELES SONOROS

Verificado: ☒ Conforme: ☒ No cumple: ☐

No conformidad:

Observación:

## ATMÓSFERA

### CONTROL DE POLVO Y PARTÍCULAS

Verificado: ☒ Conforme: ☒ No cumple: ☐

No conformidad:

Observación:

### CONTROL DE GASES Y HUMOS

Verificado: ☒ Conforme: ☒ No cumple: ☐

No conformidad:

Observación:

## RESIDUOS

### PRÉSTAMOS, CANTERAS Y VERTEDEROS

Verificado: ☒ Conforme: ☒ No cumple: ☐

No conformidad:

Observación:

### RECOGIDA, ACOPIO Y TRATAMIENTO DE RESIDUOS

Verificado: ☒ Conforme: ☒ No cumple: ☐

No conformidad:

Observación:

### GESTIÓN DE RESIDUOS

Verificado: ☒ Conforme: ☒ No cumple: ☐

No conformidad:

Observación:

### GESTIÓN DE RESIDUOS DE HORMIGÓN

Verificado: ☒ Conforme: ☒ No cumple: ☐

No conformidad:

Observación:

## FAUNA, VEGETACIÓN, PAISAJE Y POBLACIÓN

### PROTECCIÓN DE LA VEGETACIÓN NATURAL

Verificado: ☒ Conforme: ☒ No cumple: ☐

No conformidad:

Observación:

#### CONTROL DE LA EJECUCIÓN DEL PLAN DE RESTAURACIÓN VEGETAL

Verificado: ☒ Conforme: ☒ No cumple: ☐

No conformidad:

Observación:

#### PREVENCIÓN DE INCENDIOS

Verificado: ☒ Conforme: ☒ No cumple: ☐

No conformidad:

Observación:

#### CONTROL DE LOS DESBROCES

Verificado: ☒ Conforme: ☒ No cumple: ☐

No conformidad:

Observación:

#### CONTROL DE LA AFECCIÓN A LA FAUNA

Verificado: ☒ Conforme: ☒ No cumple: ☐

No conformidad:

Observación:

#### PREVENCIÓN DE ATROPELLOS

Verificado: ☒ Conforme: ☒ No cumple: ☐

No conformidad:

Observación:

#### DOMINIO PÚBLICO FORESTAL

Verificado: ☒ Conforme: ☒ No cumple: ☐

No conformidad:

Observación:

#### ADECUACIÓN PAISAJÍSTICA

Verificado: ☒ Conforme: ☒ No cumple: ☐

No conformidad:

Observación:

#### DESMANTELAMIENTO DE LAS INSTALACIONES TEMPORALES Y LIMPIEZA DE LA ZONA DE OBRA

Verificado: ☒ Conforme: ☒ No cumple: ☐

No conformidad:

Observación:

#### VIGILANCIA DEL MANTENIMIENTO DE LA PERMEABILIDAD TERRITORIAL

Verificado: ☒ Conforme: ☒ No cumple: ☐

No conformidad:

Observación:

#### REPOSICIÓN DE SERVICIOS AFECTADOS

Verificado: ☒ Conforme: ☒ No cumple: ☐

No conformidad:

Observación:

#### PATRIMONIO

##### PROTECCIÓN DE PATRIMONIO

Verificado: ☒ Conforme: ☒ No cumple: ☐

No conformidad:

Observación:

## CENSO DE FAUNA

Nombre científico	Nombre común	Nº de individuos	Tipo de indicio
<i>Melanocorypha calandra</i>	Calandria	3	Observación directa
<i>Serinus serinus</i>	Verdecillo	4	Observación directa

Otras fotografías



Restos de nieve en las instalaciones



Entorno de la SET



Otras fotografías



Campa en SET

**DATOS DE LA INSTALACIÓN****OBRA: Parque eólico Segura I, II y LAT**

PROMOTOR: REPSOL

CONSTRUCTORES: EIFFAGE ENERGÍA

DIRECCIÓN FACULTATIVA: BOSLAN

Responsable Ambiental de la Obra: Luis Ballesteros Sanz

Responsable Técnico de Medio Ambiente de la Contrata: Irene Castilla

FECHA: 6/3/24

**TRABAJOS REALIZADOS****NOTA:**

Aquellos items que no presentan un check en la casilla de verificado, no han sido evaluados por no ser de aplicación la medida en el momento en que se realiza la visita.

**SUELO****CONTROL DE LA DELIMITACIÓN MEDIANTE EL JALONAMIENTO DEL PERÍMETRO DE OBRA**Verificado: ☒Conforme: ☒No cumple: ☐

No conformidad:

Observación:

**CONTROL DE RETIRADA DE TIERRA VEGETAL PARA SU ACOPIO Y CONSERVACIÓN**Verificado: ☒Conforme: ☒No cumple: ☐

No conformidad:

Observación:

**CONTROL DEL EXTENDIDO DE LA TIERRA VEGETAL**Verificado: ☒Conforme: ☒No cumple: ☐

No conformidad:

Observación:

**CONTROL DE LA ALTERACIÓN Y COMPACTACIÓN DE SUELOS**Verificado: ☒Conforme: ☒No cumple: ☐

No conformidad:

Observación:

**VIGILANCIA DE LA EROSIÓN DE SUELOS Y TALUDES**Verificado: ☒Conforme: ☒No cumple: ☐

No conformidad:

Observación:

## HIDROLOGÍA

### REDES DE DRENAJE Y CALIDAD DE AGUAS

Verificado: ☒ Conforme: ☒ No cumple: ☐

No conformidad:

Observación:

**CONFORT SONORO****CONTROL DE LOS NIVELES SONOROS**Verificado: ☒ Conforme: ☒ No cumple: ☐

No conformidad:

Observación:

**ATMÓSFERA****CONTROL DE POLVO Y PARTÍCULAS**Verificado: ☒ Conforme: ☒ No cumple: ☐

No conformidad:

Observación:

**CONTROL DE GASES Y HUMOS**Verificado: ☒ Conforme: ☒ No cumple: ☐

No conformidad:

Observación:

**RESIDUOS****PRÉSTAMOS, CANTERAS Y VERTEDEROS**Verificado: ☒ Conforme: ☒ No cumple: ☐

No conformidad:

Observación:

**RECOGIDA, ACOPIO Y TRATAMIENTO DE RESIDUOS**Verificado: ☒ Conforme: ☒ No cumple: ☐

No conformidad:

Observación:

**GESTIÓN DE RESIDUOS**Verificado: ☒ Conforme: ☒ No cumple: ☐

No conformidad:

Observación:

**GESTIÓN DE RESIDUOS DE HORMIGÓN**Verificado: ☒ Conforme: ☒ No cumple: ☐

No conformidad:

Observación:

**FAUNA, VEGETACIÓN, PAISAJE Y POBLACIÓN****PROTECCIÓN DE LA VEGETACIÓN NATURAL**Verificado: ☒ Conforme: ☒ No cumple: ☐

No conformidad:

Observación:

#### CONTROL DE LA EJECUCIÓN DEL PLAN DE RESTAURACIÓN VEGETAL

Verificado: ☒ Conforme: ☒ No cumple: ☐

No conformidad:

Observación:

#### PREVENCIÓN DE INCENDIOS

Verificado: ☒ Conforme: ☒ No cumple: ☐

No conformidad:

Observación:

#### CONTROL DE LOS DESBROCES

Verificado: ☒ Conforme: ☒ No cumple: ☐

No conformidad:

Observación:

#### CONTROL DE LA AFECCIÓN A LA FAUNA

Verificado: ☒ Conforme: ☒ No cumple: ☐

No conformidad:

Observación:

#### PREVENCIÓN DE ATROPELLOS

Verificado: ☒ Conforme: ☒ No cumple: ☐

No conformidad:

Observación:

#### DOMINIO PÚBLICO FORESTAL

Verificado: ☒ Conforme: ☒ No cumple: ☐

No conformidad:

Observación:

#### ADECUACIÓN PAISAJÍSTICA

Verificado: ☒ Conforme: ☒ No cumple: ☐

No conformidad:

Observación:

#### DESMANTELAMIENTO DE LAS INSTALACIONES TEMPORALES Y LIMPIEZA DE LA ZONA DE OBRA

Verificado: ☒ Conforme: ☒ No cumple: ☐

No conformidad:

Observación:

#### VIGILANCIA DEL MANTENIMIENTO DE LA PERMEABILIDAD TERRITORIAL

Verificado: ☒ Conforme: ☒ No cumple: ☐

No conformidad:

Observación:

#### REPOSICIÓN DE SERVICIOS AFECTADOS

Verificado: ☒ Conforme: ☒ No cumple: ☐

No conformidad:

Observación:

#### PATRIMONIO

##### PROTECCIÓN DE PATRIMONIO

Verificado: ☒ Conforme: ☒ No cumple: ☐

No conformidad:

Observación:

CENSO DE FAUNA			
Nombre científico	Nombre común	Nº de individuos	Tipo de indicio
<i>Emberiza calandra</i>	Triguero	4	Observación directa
<i>Buteo buteo</i>	Busardo ratonero	1	Observación directa

**DATOS DE LA INSTALACIÓN****OBRA: Parque eólico Segura I, II y LAT**

PROMOTOR: REPSOL

CONSTRUCTORES: EIFFAGE ENERGÍA

DIRECCIÓN FACULTATIVA: BOSLAN

Responsable Ambiental de la Obra: Jesús Santabarbara

Responsable Técnico de Medio Ambiente de la Contrata: Irene Castilla

FECHA: 12/3/24

**TRABAJOS REALIZADOS****NOTA:**

Aquellos items que no presentan un check en la casilla de verificado, no han sido evaluados por no ser de aplicación la medida en el momento en que se realiza la visita.

**SUELO****CONTROL DE LA DELIMITACIÓN MEDIANTE EL JALONAMIENTO DEL PERÍMETRO DE OBRA**Verificado: ☒Conforme: ☒No cumple: ☐

No conformidad:

Observación:

**CONTROL DE RETIRADA DE TIERRA VEGETAL PARA SU ACOPIO Y CONSERVACIÓN**Verificado: ☒Conforme: ☒No cumple: ☐

No conformidad:

Observación:

**CONTROL DEL EXTENDIDO DE LA TIERRA VEGETAL**Verificado: ☒Conforme: ☒No cumple: ☐

No conformidad:

Observación:

**CONTROL DE LA ALTERACIÓN Y COMPACTACIÓN DE SUELOS**Verificado: ☒Conforme: ☒No cumple: ☐

No conformidad:

Observación:

**VIGILANCIA DE LA EROSIÓN DE SUELOS Y TALUDES**Verificado: ☒Conforme: ☒No cumple: ☐

No conformidad:

Observación:



**HIDROLOGÍA**

**REDES DE DRENAJE Y CALIDAD DE AGUAS**

Verificado: ☒ Conforme: ☒ No cumple: ☐

No conformidad:

Observación:

## CONFORT SONORO

### CONTROL DE LOS NIVELES SONOROS

Verificado: ☒ Conforme: ☒ No cumple: ☐

No conformidad:

Observación:

## ATMÓSFERA

### CONTROL DE POLVO Y PARTÍCULAS

Verificado: ☒ Conforme: ☒ No cumple: ☐

No conformidad:

Observación:

### CONTROL DE GASES Y HUMOS

Verificado: ☒ Conforme: ☒ No cumple: ☐

No conformidad:

Observación:

## RESIDUOS

### PRÉSTAMOS, CANTERAS Y VERTEDEROS

Verificado: ☒ Conforme: ☒ No cumple: ☐

No conformidad:

Observación:

### RECOGIDA, ACOPIO Y TRATAMIENTO DE RESIDUOS

Verificado: ☒ Conforme: ☒ No cumple: ☐

No conformidad:

Observación:

### GESTIÓN DE RESIDUOS

Verificado: ☒ Conforme: ☒ No cumple: ☐

No conformidad:

Observación:

### GESTIÓN DE RESIDUOS DE HORMIGÓN

Verificado: ☒ Conforme: ☒ No cumple: ☐

No conformidad:

Observación:

## FAUNA, VEGETACIÓN, PAISAJE Y POBLACIÓN

### PROTECCIÓN DE LA VEGETACIÓN NATURAL

Verificado: ☒ Conforme: ☒ No cumple: ☐

No conformidad:

Observación:

#### CONTROL DE LA EJECUCIÓN DEL PLAN DE RESTAURACIÓN VEGETAL

Verificado: ☒ Conforme: ☒ No cumple: ☐

No conformidad:

Observación:

#### PREVENCIÓN DE INCENDIOS

Verificado: ☒ Conforme: ☒ No cumple: ☐

No conformidad:

Observación:

#### CONTROL DE LOS DESBROCES

Verificado: ☒ Conforme: ☒ No cumple: ☐

No conformidad:

Observación:

#### CONTROL DE LA AFECCIÓN A LA FAUNA

Verificado: ☒ Conforme: ☒ No cumple: ☐

No conformidad:

Observación:

#### PREVENCIÓN DE ATROPELLOS

Verificado: ☒ Conforme: ☒ No cumple: ☐

No conformidad:

Observación:

#### DOMINIO PÚBLICO FORESTAL

Verificado: ☒ Conforme: ☒ No cumple: ☐

No conformidad:

Observación:

#### ADECUACIÓN PAISAJÍSTICA

Verificado: ☒ Conforme: ☒ No cumple: ☐

No conformidad:

Observación:

#### DESMANTELAMIENTO DE LAS INSTALACIONES TEMPORALES Y LIMPIEZA DE LA ZONA DE OBRA

Verificado: ☒ Conforme: ☒ No cumple: ☐

No conformidad:

Observación:

#### VIGILANCIA DEL MANTENIMIENTO DE LA PERMEABILIDAD TERRITORIAL

Verificado: ☒ Conforme: ☒ No cumple: ☐

No conformidad:

Observación:

#### REPOSICIÓN DE SERVICIOS AFECTADOS

Verificado: ☒ Conforme: ☒ No cumple: ☐

No conformidad:

Observación:

#### PATRIMONIO

##### PROTECCIÓN DE PATRIMONIO

Verificado: ☒ Conforme: ☒ No cumple: ☐

No conformidad:

Observación:

CENSO DE FAUNA

Nombre científico	Nombre común	Nº de individuos	Tipo de indicio
<i>Melanocorypha calandra</i>	Calandria	2	Observación directa
<i>Lullula arborea</i>	Totovía	3	Observación directa
<i>Turdus viscivorus</i>	Zorzal charlo	3	Observación directa

Otras fotografías



No se puede acceder a las plataformas SE2-11 y SE2-13, debido a que el acceso está cortado por levantamiento de grúa

## Otras fotografías



No se puede acceder a las plataformas SE2-2, SE2-3, SE2-4 y SE2-14, debido a que el acceso está cortado por tirada de cable.

**DATOS DE LA INSTALACIÓN****OBRA: Parque eólico Segura I, II y LAT**

PROMOTOR: REPSOL

CONSTRUCTORES: EIFFAGE ENERGÍA

DIRECCIÓN FACULTATIVA: BOSLAN

Responsable Ambiental de la Obra: Jesús Santabarbara

Responsable Técnico de Medio Ambiente de la Contrata: Irene Castilla

FECHA: 19/3/24

**TRABAJOS REALIZADOS****NOTA:**

Aquellos items que no presentan un check en la casilla de verificado, no han sido evaluados por no ser de aplicación la medida en el momento en que se realiza la visita.

**SUELO****CONTROL DE LA DELIMITACIÓN MEDIANTE EL JALONAMIENTO DEL PERÍMETRO DE OBRA**Verificado: ☒Conforme: ☒No cumple: ☐

No conformidad:

Observación:

**CONTROL DE RETIRADA DE TIERRA VEGETAL PARA SU ACOPIO Y CONSERVACIÓN**Verificado: ☒Conforme: ☒No cumple: ☐

No conformidad:

Observación:

**CONTROL DEL EXTENDIDO DE LA TIERRA VEGETAL**Verificado: ☒Conforme: ☒No cumple: ☐

No conformidad:

Observación:

**CONTROL DE LA ALTERACIÓN Y COMPACTACIÓN DE SUELOS**Verificado: ☒Conforme: ☒No cumple: ☐

No conformidad:

Observación:

**VIGILANCIA DE LA EROSIÓN DE SUELOS Y TALUDES**Verificado: ☒Conforme: ☒No cumple: ☐

No conformidad:

Observación:

**HIDROLOGÍA**

**REDES DE DRENAJE Y CALIDAD DE AGUAS**

Verificado: ☒ Conforme: ☒ No cumple: ☐

No conformidad:

Observación:



**CONFORT SONORO****CONTROL DE LOS NIVELES SONOROS**Verificado: ☒ Conforme: ☒ No cumple: ☐

No conformidad:

Observación:

**ATMÓSFERA****CONTROL DE POLVO Y PARTÍCULAS**Verificado: ☒ Conforme: ☒ No cumple: ☐

No conformidad:

Observación:

**CONTROL DE GASES Y HUMOS**Verificado: ☒ Conforme: ☒ No cumple: ☐

No conformidad:

Observación:

**RESIDUOS****PRÉSTAMOS, CANTERAS Y VERTEDEROS**Verificado: ☒ Conforme: ☒ No cumple: ☐

No conformidad:

Observación:

**RECOGIDA, ACOPIO Y TRATAMIENTO DE RESIDUOS**Verificado: ☒ Conforme: ☐ No cumple: ☒

No conformidad: NC leve, por derrames de maquinaria pesada en vial de acceso a SE2-10.

Observación: Se ha dado parte en las últimas visitas y no han sido subsanados.

**GESTIÓN DE RESIDUOS**Verificado: ☒ Conforme: ☒ No cumple: ☐

No conformidad:

Observación:

**GESTIÓN DE RESIDUOS DE HORMIGÓN**Verificado: ☒ Conforme: ☒ No cumple: ☐

No conformidad:

Observación:

**FAUNA, VEGETACIÓN, PAISAJE Y POBLACIÓN****PROTECCIÓN DE LA VEGETACIÓN NATURAL**Verificado: ☒ Conforme: ☒ No cumple: ☐

No conformidad:

Observación:

#### CONTROL DE LA EJECUCIÓN DEL PLAN DE RESTAURACIÓN VEGETAL

Verificado: ☒ Conforme: ☒ No cumple: ☐

No conformidad:

Observación:

#### PREVENCIÓN DE INCENDIOS

Verificado: ☒ Conforme: ☒ No cumple: ☐

No conformidad:

Observación:

#### CONTROL DE LOS DESBROCES

Verificado: ☒ Conforme: ☒ No cumple: ☐

No conformidad:

Observación:

#### CONTROL DE LA AFECCIÓN A LA FAUNA

Verificado: ☒ Conforme: ☒ No cumple: ☐

No conformidad:

Observación:

#### PREVENCIÓN DE ATROPELLOS

Verificado: ☒ Conforme: ☒ No cumple: ☐

No conformidad:

Observación:

#### DOMINIO PÚBLICO FORESTAL

Verificado: ☒ Conforme: ☒ No cumple: ☐

No conformidad:

Observación:

#### ADECUACIÓN PAISAJÍSTICA

Verificado: ☒ Conforme: ☒ No cumple: ☐

No conformidad:

Observación:

#### DESMANTELAMIENTO DE LAS INSTALACIONES TEMPORALES Y LIMPIEZA DE LA ZONA DE OBRA

Verificado: ☒ Conforme: ☒ No cumple: ☐

No conformidad:

Observación:

#### VIGILANCIA DEL MANTENIMIENTO DE LA PERMEABILIDAD TERRITORIAL

Verificado: ☒ Conforme: ☒ No cumple: ☐

No conformidad:

Observación:

#### REPOSICIÓN DE SERVICIOS AFECTADOS

Verificado: ☒ Conforme: ☒ No cumple: ☐

No conformidad:

Observación:

#### PATRIMONIO

##### PROTECCIÓN DE PATRIMONIO

Verificado: ☒ Conforme: ☒ No cumple: ☐

No conformidad:

Observación:

#### CENSO DE FAUNA

Nombre científico	Nombre común	Nº de individuos	Tipo de indicio
<i>Melanocorypha calandra</i>	Calandria	2	Observación directa
<i>Lullula arborea</i>	Totovía	2	Observación directa
<i>Gyps fulvus</i>	Buitre leonado	3	Observación directa

No conformidad - Fotografías



Derrame en vial acceso SE2-10 (NC)



Derrame en vial acceso SE2-10 (NC)



No conformidad - Fotografías



Derrame en vial acceso SE2-10 (NC)

Otras fotografías



Acceso cortado a SE2-2 por montaje de grúa.

**Otras fotografías**

**DATOS DE LA INSTALACIÓN****OBRA: Parque eólico Segura I, II y LAT**

PROMOTOR: REPSOL

CONSTRUCTORES: EIFFAGE ENERGÍA

DIRECCIÓN FACULTATIVA: BOSLAN

Responsable Ambiental de la Obra: Jesús Santabarbara

Responsable Técnico de Medio Ambiente de la Contrata: Irene Castilla

FECHA: 26/3/24

**TRABAJOS REALIZADOS****NOTA:**

Aquellos items que no presentan un check en la casilla de verificado, no han sido evaluados por no ser de aplicación la medida en el momento en que se realiza la visita.

**SUELO****CONTROL DE LA DELIMITACIÓN MEDIANTE EL JALONAMIENTO DEL PERÍMETRO DE OBRA**Verificado: ☒Conforme: ☒No cumple: ☐

No conformidad:

Observación:

**CONTROL DE RETIRADA DE TIERRA VEGETAL PARA SU ACOPIO Y CONSERVACIÓN**Verificado: ☒Conforme: ☒No cumple: ☐

No conformidad:

Observación:

**CONTROL DEL EXTENDIDO DE LA TIERRA VEGETAL**Verificado: ☒Conforme: ☒No cumple: ☐

No conformidad:

Observación:

**CONTROL DE LA ALTERACIÓN Y COMPACTACIÓN DE SUELOS**Verificado: ☒Conforme: ☒No cumple: ☐

No conformidad:

Observación:

**VIGILANCIA DE LA EROSIÓN DE SUELOS Y TALUDES**Verificado: ☒Conforme: ☒No cumple: ☐

No conformidad:

Observación:

**HIDROLOGÍA**

**REDES DE DRENAJE Y CALIDAD DE AGUAS**

Verificado: ☒ Conforme: ☒ No cumple: ☐

No conformidad:

Observación:



## CONFORT SONORO

### CONTROL DE LOS NIVELES SONOROS

Verificado: ☒ Conforme: ☒ No cumple: ☐

No conformidad:

Observación:

## ATMÓSFERA

### CONTROL DE POLVO Y PARTÍCULAS

Verificado: ☒ Conforme: ☒ No cumple: ☐

No conformidad:

Observación:

### CONTROL DE GASES Y HUMOS

Verificado: ☒ Conforme: ☒ No cumple: ☐

No conformidad:

Observación:

## RESIDUOS

### PRÉSTAMOS, CANTERAS Y VERTEDEROS

Verificado: ☒ Conforme: ☒ No cumple: ☐

No conformidad:

Observación:

### RECOGIDA, ACOPIO Y TRATAMIENTO DE RESIDUOS

Verificado: ☒ Conforme: ☒ No cumple: ☐

No conformidad:

Observación:

### GESTIÓN DE RESIDUOS

Verificado: ☒ Conforme: ☒ No cumple: ☐

No conformidad:

Observación:

### GESTIÓN DE RESIDUOS DE HORMIGÓN

Verificado: ☒ Conforme: ☒ No cumple: ☐

No conformidad:

Observación:

## FAUNA, VEGETACIÓN, PAISAJE Y POBLACIÓN

### PROTECCIÓN DE LA VEGETACIÓN NATURAL

Verificado: ☒ Conforme: ☒ No cumple: ☐

No conformidad:

Observación:

#### CONTROL DE LA EJECUCIÓN DEL PLAN DE RESTAURACIÓN VEGETAL

Verificado: ☒ Conforme: ☒ No cumple: ☐

No conformidad:

Observación:

#### PREVENCIÓN DE INCENDIOS

Verificado: ☒ Conforme: ☒ No cumple: ☐

No conformidad:

Observación:

#### CONTROL DE LOS DESBROCES

Verificado: ☒ Conforme: ☒ No cumple: ☐

No conformidad:

Observación:

#### CONTROL DE LA AFECCIÓN A LA FAUNA

Verificado: ☒ Conforme: ☒ No cumple: ☐

No conformidad:

Observación:

#### PREVENCIÓN DE ATROPELLOS

Verificado: ☒ Conforme: ☒ No cumple: ☐

No conformidad:

Observación:

#### DOMINIO PÚBLICO FORESTAL

Verificado: ☒ Conforme: ☒ No cumple: ☐

No conformidad:

Observación:

#### ADECUACIÓN PAISAJÍSTICA

Verificado: ☒ Conforme: ☒ No cumple: ☐

No conformidad:

Observación:

#### DESMANTELAMIENTO DE LAS INSTALACIONES TEMPORALES Y LIMPIEZA DE LA ZONA DE OBRA

Verificado: ☒ Conforme: ☒ No cumple: ☐

No conformidad:

Observación:

#### VIGILANCIA DEL MANTENIMIENTO DE LA PERMEABILIDAD TERRITORIAL

Verificado: ☒ Conforme: ☒ No cumple: ☐

No conformidad:

Observación:

#### REPOSICIÓN DE SERVICIOS AFECTADOS

Verificado: ☒ Conforme: ☒ No cumple: ☐

No conformidad:

Observación:

#### PATRIMONIO

##### PROTECCIÓN DE PATRIMONIO

Verificado: ☒ Conforme: ☒ No cumple: ☐

No conformidad:

Observación:

#### CENSO DE FAUNA

Nombre científico	Nombre común	Nº de individuos	Tipo de indicio
<i>Melanocorypha calandra</i>	Calandria	2	Observación directa
<i>Galerida cristata</i>	Cogujada común	2	Observación directa
<i>Alauda arvensis</i>	Alondra común	3	Observación directa

Otras fotografías



Acceso a SE2-01 balizado



Acceso a SE2-04 balizado

**DATOS DE LA INSTALACIÓN****OBRA: Parque eólico Segura I, II y LAT**

PROMOTOR: REPSOL

CONSTRUCTORES: EIFFAGE ENERGÍA

DIRECCIÓN FACULTATIVA: BOSLAN

Responsable Ambiental de la Obra: Luis Ballesteros Sanz

Responsable Técnico de Medio Ambiente de la Contrata: Irene Castilla

FECHA: 3/4/24

**TRABAJOS REALIZADOS****NOTA:**

Aquellos items que no presentan un check en la casilla de verificado, no han sido evaluados por no ser de aplicación la medida en el momento en que se realiza la visita.

**SUELO****CONTROL DE LA DELIMITACIÓN MEDIANTE EL JALONAMIENTO DEL PERÍMETRO DE OBRA**Verificado: ☒Conforme: ☒No cumple: ☐

No conformidad:

Observación:

**CONTROL DE RETIRADA DE TIERRA VEGETAL PARA SU ACOPIO Y CONSERVACIÓN**Verificado: ☒Conforme: ☒No cumple: ☐

No conformidad:

Observación:

**CONTROL DEL EXTENDIDO DE LA TIERRA VEGETAL**Verificado: ☒Conforme: ☒No cumple: ☐

No conformidad:

Observación:

**CONTROL DE LA ALTERACIÓN Y COMPACTACIÓN DE SUELOS**Verificado: ☒Conforme: ☒No cumple: ☐

No conformidad:

Observación:

**VIGILANCIA DE LA EROSIÓN DE SUELOS Y TALUDES**Verificado: ☒Conforme: ☒No cumple: ☐

No conformidad:

Observación:

## HIDROLOGÍA

### REDES DE DRENAJE Y CALIDAD DE AGUAS

Verificado: ☒ Conforme: ☒ No cumple: ☐

No conformidad:

Observación:

**CONFORT SONORO****CONTROL DE LOS NIVELES SONOROS**Verificado: ☒ Conforme: ☒ No cumple: ☐

No conformidad:

Observación:

**ATMÓSFERA****CONTROL DE POLVO Y PARTÍCULAS**Verificado: ☒ Conforme: ☒ No cumple: ☐

No conformidad:

Observación:

**CONTROL DE GASES Y HUMOS**Verificado: ☒ Conforme: ☒ No cumple: ☐

No conformidad:

Observación:

**RESIDUOS****PRÉSTAMOS, CANTERAS Y VERTEDEROS**Verificado: ☒ Conforme: ☒ No cumple: ☐

No conformidad:

Observación:

**RECOGIDA, ACOPIO Y TRATAMIENTO DE RESIDUOS**Verificado: ☒ Conforme: ☒ No cumple: ☐

No conformidad:

Observación:

**GESTIÓN DE RESIDUOS**Verificado: ☒ Conforme: ☒ No cumple: ☐

No conformidad:

Observación:

**GESTIÓN DE RESIDUOS DE HORMIGÓN**Verificado: ☒ Conforme: ☒ No cumple: ☐

No conformidad:

Observación:

**FAUNA, VEGETACIÓN, PAISAJE Y POBLACIÓN****PROTECCIÓN DE LA VEGETACIÓN NATURAL**Verificado: ☒ Conforme: ☒ No cumple: ☐

No conformidad:

Observación:

#### CONTROL DE LA EJECUCIÓN DEL PLAN DE RESTAURACIÓN VEGETAL

Verificado: ☒ Conforme: ☒ No cumple: ☐

No conformidad:

Observación:

#### PREVENCIÓN DE INCENDIOS

Verificado: ☒ Conforme: ☒ No cumple: ☐

No conformidad:

Observación:

#### CONTROL DE LOS DESBROCES

Verificado: ☒ Conforme: ☒ No cumple: ☐

No conformidad:

Observación:

#### CONTROL DE LA AFECCIÓN A LA FAUNA

Verificado: ☒ Conforme: ☒ No cumple: ☐

No conformidad:

Observación:

#### PREVENCIÓN DE ATROPELLOS

Verificado: ☒ Conforme: ☒ No cumple: ☐

No conformidad:

Observación:

#### DOMINIO PÚBLICO FORESTAL

Verificado: ☒ Conforme: ☒ No cumple: ☐

No conformidad:

Observación:

#### ADECUACIÓN PAISAJÍSTICA

Verificado: ☒ Conforme: ☒ No cumple: ☐

No conformidad:

Observación:

#### DESMANTELAMIENTO DE LAS INSTALACIONES TEMPORALES Y LIMPIEZA DE LA ZONA DE OBRA

Verificado: ☒ Conforme: ☒ No cumple: ☐



No conformidad:

Observación:

**VIGILANCIA DEL MANTENIMIENTO DE LA PERMEABILIDAD TERRITORIAL**

Verificado: ☒ Conforme: ☒ No cumple: ☐

No conformidad:

Observación:

**REPOSICIÓN DE SERVICIOS AFECTADOS**

Verificado: ☒ Conforme: ☒ No cumple: ☐

No conformidad:

Observación:

**PATRIMONIO****PROTECCIÓN DE PATRIMONIO**

Verificado: ☒ Conforme: ☒ No cumple: ☐

No conformidad:

Observación:

**CENSO DE FAUNA**

Nombre científico	Nombre común	Nº de individuos	Tipo de indicio
<i>Melanocorypha calandra</i>	Calandria	2	Observación directa
<i>Lullula arborea</i>	Totovía	3	Observación directa
<i>Gyps fulvus</i>	Buitre leonado	3	Observación directa

Otras fotografías



SE2-10

**DATOS DE LA INSTALACIÓN****OBRA: Parque eólico Segura I, II y LAT**

PROMOTOR: REPSOL

CONSTRUCTORES: EIFFAGE ENERGÍA

DIRECCIÓN FACULTATIVA: BOSLAN

Responsable Ambiental de la Obra: Luis Ballesteros Sanz

Responsable Técnico de Medio Ambiente de la Contrata: Irene Castilla

FECHA: 11/4/24

**TRABAJOS REALIZADOS****NOTA:**

Aquellos items que no presentan un check en la casilla de verificado, no han sido evaluados por no ser de aplicación la medida en el momento en que se realiza la visita.

**SUELO****CONTROL DE LA DELIMITACIÓN MEDIANTE EL JALONAMIENTO DEL PERÍMETRO DE OBRA**Verificado: ☒Conforme: ☒No cumple: ☐

No conformidad:

Observación:

**CONTROL DE RETIRADA DE TIERRA VEGETAL PARA SU ACOPIO Y CONSERVACIÓN**Verificado: ☒Conforme: ☒No cumple: ☐

No conformidad:

Observación:

**CONTROL DEL EXTENDIDO DE LA TIERRA VEGETAL**Verificado: ☒Conforme: ☒No cumple: ☐

No conformidad:

Observación:

**CONTROL DE LA ALTERACIÓN Y COMPACTACIÓN DE SUELOS**Verificado: ☒Conforme: ☒No cumple: ☐

No conformidad:

Observación:

**VIGILANCIA DE LA EROSIÓN DE SUELOS Y TALUDES**Verificado: ☒Conforme: ☒No cumple: ☐

No conformidad:

Observación:

**HIDROLOGÍA**

**REDES DE DRENAJE Y CALIDAD DE AGUAS**

Verificado: ☒ Conforme: ☒ No cumple: ☐

No conformidad:

Observación:

**CONFORT SONORO****CONTROL DE LOS NIVELES SONOROS**Verificado: ☒ Conforme: ☒ No cumple: ☐

No conformidad:

Observación:

**ATMÓSFERA****CONTROL DE POLVO Y PARTÍCULAS**Verificado: ☒ Conforme: ☒ No cumple: ☐

No conformidad:

Observación:

**CONTROL DE GASES Y HUMOS**Verificado: ☒ Conforme: ☒ No cumple: ☐

No conformidad:

Observación:

**RESIDUOS****PRÉSTAMOS, CANTERAS Y VERTEDEROS**Verificado: ☒ Conforme: ☒ No cumple: ☐

No conformidad:

Observación:

**RECOGIDA, ACOPIO Y TRATAMIENTO DE RESIDUOS**Verificado: ☒ Conforme: ☒ No cumple: ☐

No conformidad:

Observación:

**GESTIÓN DE RESIDUOS**Verificado: ☒ Conforme: ☒ No cumple: ☐

No conformidad:

Observación:

**GESTIÓN DE RESIDUOS DE HORMIGÓN**Verificado: ☒ Conforme: ☒ No cumple: ☐

No conformidad:

Observación:

**FAUNA, VEGETACIÓN, PAISAJE Y POBLACIÓN****PROTECCIÓN DE LA VEGETACIÓN NATURAL**Verificado: ☒ Conforme: ☒ No cumple: ☐

No conformidad:

Observación:

#### CONTROL DE LA EJECUCIÓN DEL PLAN DE RESTAURACIÓN VEGETAL

Verificado: ☒ Conforme: ☒ No cumple: ☐

No conformidad:

Observación:

#### PREVENCIÓN DE INCENDIOS

Verificado: ☒ Conforme: ☒ No cumple: ☐

No conformidad:

Observación:

#### CONTROL DE LOS DESBROCES

Verificado: ☒ Conforme: ☒ No cumple: ☐

No conformidad:

Observación:

#### CONTROL DE LA AFECCIÓN A LA FAUNA

Verificado: ☒ Conforme: ☒ No cumple: ☐

No conformidad:

Observación:

#### PREVENCIÓN DE ATROPELLOS

Verificado: ☒ Conforme: ☒ No cumple: ☐

No conformidad:

Observación:

#### DOMINIO PÚBLICO FORESTAL

Verificado: ☒ Conforme: ☒ No cumple: ☐

No conformidad:

Observación:

#### ADECUACIÓN PAISAJÍSTICA

Verificado: ☒ Conforme: ☒ No cumple: ☐

No conformidad:

Observación:

#### DESMANTELAMIENTO DE LAS INSTALACIONES TEMPORALES Y LIMPIEZA DE LA ZONA DE OBRA

Verificado: ☒ Conforme: ☒ No cumple: ☐

No conformidad:

Observación:

**VIGILANCIA DEL MANTENIMIENTO DE LA PERMEABILIDAD TERRITORIAL**

Verificado: ☒ Conforme: ☒ No cumple: ☐

No conformidad:

Observación:

**REPOSICIÓN DE SERVICIOS AFECTADOS**

Verificado: ☒ Conforme: ☒ No cumple: ☐

No conformidad:

Observación:

**PATRIMONIO****PROTECCIÓN DE PATRIMONIO**

Verificado: ☒ Conforme: ☒ No cumple: ☐

No conformidad:

Observación:

**CENSO DE FAUNA**

Nombre científico	Nombre común	Nº de individuos	Tipo de indicio
<i>Lullula arborea</i>	Totovía	2	Observación directa
<i>Melanocorypha calandra</i>	Calandria	3	Observación directa
<i>Galerida cristata</i>	Cogujada común	2	Observación directa

**Otras fotografías**



**DATOS DE LA INSTALACIÓN****OBRA: Parque eólico Segura I, II y LAT**

PROMOTOR: REPSOL

CONSTRUCTORES: EIFFAGE ENERGÍA

DIRECCIÓN FACULTATIVA: BOSLAN

Responsable Ambiental de la Obra: Jesús Santabarbara

Responsable Técnico de Medio Ambiente de la Contrata: Irene Castilla

FECHA: 16/4/24

**TRABAJOS REALIZADOS****NOTA:**

Aquellos items que no presentan un check en la casilla de verificado, no han sido evaluados por no ser de aplicación la medida en el momento en que se realiza la visita.

**SUELO****CONTROL DE LA DELIMITACIÓN MEDIANTE EL JALONAMIENTO DEL PERÍMETRO DE OBRA**Verificado: ☒Conforme: ☒No cumple: ☐

No conformidad:

Observación:

**CONTROL DE RETIRADA DE TIERRA VEGETAL PARA SU ACOPIO Y CONSERVACIÓN**Verificado: ☒Conforme: ☒No cumple: ☐

No conformidad:

Observación:

**CONTROL DEL EXTENDIDO DE LA TIERRA VEGETAL**Verificado: ☒Conforme: ☒No cumple: ☐

No conformidad:

Observación:

**CONTROL DE LA ALTERACIÓN Y COMPACTACIÓN DE SUELOS**Verificado: ☒Conforme: ☒No cumple: ☐

No conformidad:

Observación:

**VIGILANCIA DE LA EROSIÓN DE SUELOS Y TALUDES**Verificado: ☒Conforme: ☒No cumple: ☐

No conformidad:

Observación:

## HIDROLOGÍA

### REDES DE DRENAJE Y CALIDAD DE AGUAS

Verificado: ☒ Conforme: ☒ No cumple: ☐

No conformidad:

Observación:

**CONFORT SONORO****CONTROL DE LOS NIVELES SONOROS**Verificado: ☒ Conforme: ☒ No cumple: ☐

No conformidad:

Observación:

**ATMÓSFERA****CONTROL DE POLVO Y PARTÍCULAS**Verificado: ☒ Conforme: ☒ No cumple: ☐

No conformidad:

Observación:

**CONTROL DE GASES Y HUMOS**Verificado: ☒ Conforme: ☒ No cumple: ☐

No conformidad:

Observación:

**RESIDUOS****PRÉSTAMOS, CANTERAS Y VERTEDEROS**Verificado: ☒ Conforme: ☒ No cumple: ☐

No conformidad:

Observación:

**RECOGIDA, ACOPIO Y TRATAMIENTO DE RESIDUOS**Verificado: ☒ Conforme: ☒ No cumple: ☐

No conformidad:

Observación:

**GESTIÓN DE RESIDUOS**Verificado: ☒ Conforme: ☒ No cumple: ☐

No conformidad:

Observación:

**GESTIÓN DE RESIDUOS DE HORMIGÓN**Verificado: ☒ Conforme: ☒ No cumple: ☐

No conformidad:

Observación:

**FAUNA, VEGETACIÓN, PAISAJE Y POBLACIÓN****PROTECCIÓN DE LA VEGETACIÓN NATURAL**Verificado: ☒ Conforme: ☒ No cumple: ☐

No conformidad:

Observación:

#### CONTROL DE LA EJECUCIÓN DEL PLAN DE RESTAURACIÓN VEGETAL

Verificado: ☒ Conforme: ☒ No cumple: ☐

No conformidad:

Observación:

#### PREVENCIÓN DE INCENDIOS

Verificado: ☒ Conforme: ☒ No cumple: ☐

No conformidad:

Observación:

#### CONTROL DE LOS DESBROCES

Verificado: ☒ Conforme: ☒ No cumple: ☐

No conformidad:

Observación:

#### CONTROL DE LA AFECCIÓN A LA FAUNA

Verificado: ☒ Conforme: ☒ No cumple: ☐

No conformidad:

Observación:

#### PREVENCIÓN DE ATROPELLOS

Verificado: ☒ Conforme: ☒ No cumple: ☐

No conformidad:

Observación:

#### DOMINIO PÚBLICO FORESTAL

Verificado: ☒ Conforme: ☒ No cumple: ☐

No conformidad:

Observación:

#### ADECUACIÓN PAISAJÍSTICA

Verificado: ☒ Conforme: ☒ No cumple: ☐

No conformidad:

Observación:

#### DESMANTELAMIENTO DE LAS INSTALACIONES TEMPORALES Y LIMPIEZA DE LA ZONA DE OBRA

Verificado: ☒ Conforme: ☒ No cumple: ☐

No conformidad:

Observación:

**VIGILANCIA DEL MANTENIMIENTO DE LA PERMEABILIDAD TERRITORIAL**

Verificado: ☒ Conforme: ☒ No cumple: ☐

No conformidad:

Observación:

**REPOSICIÓN DE SERVICIOS AFECTADOS**

Verificado: ☒ Conforme: ☒ No cumple: ☐

No conformidad:

Observación:

**PATRIMONIO****PROTECCIÓN DE PATRIMONIO**

Verificado: ☒ Conforme: ☒ No cumple: ☐

No conformidad:

Observación:

**CENSO DE FAUNA**

Nombre científico	Nombre común	Nº de individuos	Tipo de indicio
<i>Galerida theklae</i>	Cogujada montesina	1	Observación directa
<i>Emberiza calandra</i>	Triguero	2	Observación directa
<i>Gyps fulvus</i>	Buitre leonado	4	Observación directa

Otras fotografías



Campa Seguras





Balizado SE2-12



Balizado SE2-2

**DATOS DE LA INSTALACIÓN****OBRA: Parque eólico Segura I, II y LAT**

PROMOTOR: REPSOL

CONSTRUCTORES: EIFFAGE ENERGÍA

DIRECCIÓN FACULTATIVA: BOSLAN

Responsable Ambiental de la Obra: Jesús Santabarbara

Responsable Técnico de Medio Ambiente de la Contrata: Irene Castilla

FECHA: 25/4/24

**TRABAJOS REALIZADOS****NOTA:**

Aquellos items que no presentan un check en la casilla de verificado, no han sido evaluados por no ser de aplicación la medida en el momento en que se realiza la visita.

**SUELO****CONTROL DE LA DELIMITACIÓN MEDIANTE EL JALONAMIENTO DEL PERÍMETRO DE OBRA**Verificado: ☒Conforme: ☒No cumple: ☐

No conformidad:

Observación:

**CONTROL DE RETIRADA DE TIERRA VEGETAL PARA SU ACOPIO Y CONSERVACIÓN**Verificado: ☒Conforme: ☒No cumple: ☐

No conformidad:

Observación:

**CONTROL DEL EXTENDIDO DE LA TIERRA VEGETAL**Verificado: ☒Conforme: ☒No cumple: ☐

No conformidad:

Observación:

**CONTROL DE LA ALTERACIÓN Y COMPACTACIÓN DE SUELOS**Verificado: ☒Conforme: ☒No cumple: ☐

No conformidad:

Observación:

**VIGILANCIA DE LA EROSIÓN DE SUELOS Y TALUDES**Verificado: ☒Conforme: ☒No cumple: ☐

No conformidad:

Observación:



**HIDROLOGÍA**

**REDES DE DRENAJE Y CALIDAD DE AGUAS**

Verificado: ☒ Conforme: ☒ No cumple: ☐

No conformidad:

Observación:

**CONFORT SONORO****CONTROL DE LOS NIVELES SONOROS**Verificado: ☒ Conforme: ☒ No cumple: ☐

No conformidad:

Observación:

**ATMÓSFERA****CONTROL DE POLVO Y PARTÍCULAS**Verificado: ☒ Conforme: ☒ No cumple: ☐

No conformidad:

Observación:

**CONTROL DE GASES Y HUMOS**Verificado: ☒ Conforme: ☒ No cumple: ☐

No conformidad:

Observación:

**RESIDUOS****PRÉSTAMOS, CANTERAS Y VERTEDEROS**Verificado: ☒ Conforme: ☒ No cumple: ☐

No conformidad:

Observación:

**RECOGIDA, ACOPIO Y TRATAMIENTO DE RESIDUOS**Verificado: ☒ Conforme: ☐ No cumple: ☒

No conformidad: NC grave, varios derrames en todas las plataformas de Seguras I y Seguras II.

Observación:

**GESTIÓN DE RESIDUOS**Verificado: ☒ Conforme: ☒ No cumple: ☐

No conformidad:

Observación:

**GESTIÓN DE RESIDUOS DE HORMIGÓN**Verificado: ☒ Conforme: ☒ No cumple: ☐

No conformidad:

Observación:

**FAUNA, VEGETACIÓN, PAISAJE Y POBLACIÓN****PROTECCIÓN DE LA VEGETACIÓN NATURAL**Verificado: ☒ Conforme: ☒ No cumple: ☐

No conformidad:

Observación:

#### CONTROL DE LA EJECUCIÓN DEL PLAN DE RESTAURACIÓN VEGETAL

Verificado: ☒ Conforme: ☒ No cumple: ☐

No conformidad:

Observación:

#### PREVENCIÓN DE INCENDIOS

Verificado: ☒ Conforme: ☒ No cumple: ☐

No conformidad:

Observación:

#### CONTROL DE LOS DESBROCES

Verificado: ☒ Conforme: ☒ No cumple: ☐

No conformidad:

Observación:

#### CONTROL DE LA AFECCIÓN A LA FAUNA

Verificado: ☒ Conforme: ☒ No cumple: ☐

No conformidad:

Observación:

#### PREVENCIÓN DE ATROPELLOS

Verificado: ☒ Conforme: ☒ No cumple: ☐

No conformidad:

Observación:

#### DOMINIO PÚBLICO FORESTAL

Verificado: ☒ Conforme: ☒ No cumple: ☐

No conformidad:

Observación:

#### ADECUACIÓN PAISAJÍSTICA

Verificado: ☒ Conforme: ☒ No cumple: ☐

No conformidad:

Observación:

#### DESMANTELAMIENTO DE LAS INSTALACIONES TEMPORALES Y LIMPIEZA DE LA ZONA DE OBRA

Verificado: ☒ Conforme: ☒ No cumple: ☐

No conformidad:

Observación:

**VIGILANCIA DEL MANTENIMIENTO DE LA PERMEABILIDAD TERRITORIAL**

Verificado: ☒ Conforme: ☒ No cumple: ☐

No conformidad:

Observación:

**REPOSICIÓN DE SERVICIOS AFECTADOS**

Verificado: ☒ Conforme: ☒ No cumple: ☐

No conformidad:

Observación:

**PATRIMONIO****PROTECCIÓN DE PATRIMONIO**

Verificado: ☒ Conforme: ☒ No cumple: ☐

No conformidad:

Observación:

**CENSO DE FAUNA**

Nombre científico	Nombre común	Nº de individuos	Tipo de indicio
<i>Galerida theklae</i>	Cogujada montesina	1	Observación directa
<i>Emberiza calandra</i>	Triguero	2	Observación directa
<i>Galerida cristata</i>	Cogujada común	2	Observación directa

Otras fotografías



Imagen 1. Campa de Seguras



*Imagen 2. Plataforma SE2-12 balizada por desprendimiento de material de los taludes*



*Imagen 3. Vial este balizado*

**DATOS DE LA INSTALACIÓN****OBRA: Parque eólico Segura I, II y LAT**

PROMOTOR: REPSOL

CONSTRUCTORES: EIFFAGE ENERGÍA

DIRECCIÓN FACULTATIVA: BOSLAN

Responsable Ambiental de la Obra: Jesús Santabarbara

Responsable Técnico de Medio Ambiente de la Contrata: Irene Castilla

FECHA: 29/4/24

**TRABAJOS REALIZADOS**

NOTA:

Aquellos items que no presentan un check en la casilla de verificado, no han sido evaluados por no ser de aplicación la medida en el momento en que se realiza la visita.

**SUELO****CONTROL DE LA DELIMITACIÓN MEDIANTE EL JALONAMIENTO DEL PERÍMETRO DE OBRA**Verificado: ☒Conforme: ☒No cumple: ☐

No conformidad:

Observación:

**CONTROL DE RETIRADA DE TIERRA VEGETAL PARA SU ACOPIO Y CONSERVACIÓN**Verificado: ☒Conforme: ☒No cumple: ☐

No conformidad:

Observación:

**CONTROL DEL EXTENDIDO DE LA TIERRA VEGETAL**Verificado: ☒Conforme: ☒No cumple: ☐

No conformidad:

Observación:

**CONTROL DE LA ALTERACIÓN Y COMPACTACIÓN DE SUELOS**Verificado: ☒Conforme: ☒No cumple: ☐

No conformidad:

Observación:

**VIGILANCIA DE LA EROSIÓN DE SUELOS Y TALUDES**Verificado: ☒Conforme: ☒No cumple: ☐

No conformidad:

Observación:



**HIDROLOGÍA**

**REDES DE DRENAJE Y CALIDAD DE AGUAS**

Verificado: ☒ Conforme: ☒ No cumple: ☐

No conformidad:

Observación:



## CONFORT SONORO

### CONTROL DE LOS NIVELES SONOROS

Verificado: ☒ Conforme: ☒ No cumple: ☐

No conformidad:

Observación:

## ATMÓSFERA

### CONTROL DE POLVO Y PARTÍCULAS

Verificado: ☒ Conforme: ☒ No cumple: ☐

No conformidad:

Observación:

### CONTROL DE GASES Y HUMOS

Verificado: ☒ Conforme: ☒ No cumple: ☐

No conformidad:

Observación:

## RESIDUOS

### PRÉSTAMOS, CANTERAS Y VERTEDEROS

Verificado: ☒ Conforme: ☒ No cumple: ☐

No conformidad:

Observación:

### RECOGIDA, ACOPIO Y TRATAMIENTO DE RESIDUOS

Verificado: ☒ Conforme: ☒ No cumple: ☐

No conformidad:

Observación:

### GESTIÓN DE RESIDUOS

Verificado: ☒ Conforme: ☒ No cumple: ☐

No conformidad:

Observación:

### GESTIÓN DE RESIDUOS DE HORMIGÓN

Verificado: ☒ Conforme: ☒ No cumple: ☐

No conformidad:

Observación:

## FAUNA, VEGETACIÓN, PAISAJE Y POBLACIÓN

### PROTECCIÓN DE LA VEGETACIÓN NATURAL

Verificado: ☒ Conforme: ☒ No cumple: ☐

No conformidad:

Observación:

#### CONTROL DE LA EJECUCIÓN DEL PLAN DE RESTAURACIÓN VEGETAL

Verificado: ☒ Conforme: ☒ No cumple: ☐

No conformidad:

Observación:

#### PREVENCIÓN DE INCENDIOS

Verificado: ☒ Conforme: ☒ No cumple: ☐

No conformidad:

Observación:

#### CONTROL DE LOS DESBROCES

Verificado: ☒ Conforme: ☒ No cumple: ☐

No conformidad:

Observación:

#### CONTROL DE LA AFECCIÓN A LA FAUNA

Verificado: ☒ Conforme: ☒ No cumple: ☐

No conformidad:

Observación:

#### PREVENCIÓN DE ATROPELLOS

Verificado: ☒ Conforme: ☒ No cumple: ☐

No conformidad:

Observación:

#### DOMINIO PÚBLICO FORESTAL

Verificado: ☒ Conforme: ☒ No cumple: ☐

No conformidad:

Observación:

#### ADECUACIÓN PAISAJÍSTICA

Verificado: ☒ Conforme: ☒ No cumple: ☐

No conformidad:

Observación:

#### DESMANTELAMIENTO DE LAS INSTALACIONES TEMPORALES Y LIMPIEZA DE LA ZONA DE OBRA

Verificado: ☒ Conforme: ☒ No cumple: ☐

No conformidad:

Observación:

**VIGILANCIA DEL MANTENIMIENTO DE LA PERMEABILIDAD TERRITORIAL**

Verificado: ☒ Conforme: ☒ No cumple: ☐

No conformidad:

Observación:

**REPOSICIÓN DE SERVICIOS AFECTADOS**

Verificado: ☒ Conforme: ☒ No cumple: ☐

No conformidad:

Observación:

**PATRIMONIO****PROTECCIÓN DE PATRIMONIO**

Verificado: ☒ Conforme: ☒ No cumple: ☐

No conformidad:

Observación:

**CENSO DE FAUNA**

Nombre científico	Nombre común	Nº de individuos	Tipo de indicio
<i>Galerida theklae</i>	Cogujada montesina	2	Observación directa
<i>Lullula arborea</i>	Totovía	3	Observación directa
<i>Melanocorypha calandra</i>	Calandria	3	Observación directa

Otras fotografías



Imagen 1. Campa de Seguras



Imagen 2. Plataforma SE2-2



*Imagen 3. Vial este balizado*



*Imagen 4. Acceso a vial este balizado*



**DATOS DE LA INSTALACIÓN****OBRA: Parque eólico Segura I, II y LAT**

PROMOTOR: REPSOL

CONSTRUCTORES: EIFFAGE ENERGÍA

DIRECCIÓN FACULTATIVA: BOSLAN

Responsable Ambiental de la Obra: Jesús Santabarbara

Responsable Técnico de Medio Ambiente de la Contrata: Irene Castilla

FECHA: 8/5/24

**TRABAJOS REALIZADOS**

NOTA:

Aquellos items que no presentan un check en la casilla de verificado, no han sido evaluados por no ser de aplicación la medida en el momento en que se realiza la visita.

**SUELO****CONTROL DE LA DELIMITACIÓN MEDIANTE EL JALONAMIENTO DEL PERÍMETRO DE OBRA**Verificado: ☒Conforme: ☒No cumple: ☐

No conformidad:

Observación:

**CONTROL DE RETIRADA DE TIERRA VEGETAL PARA SU ACOPIO Y CONSERVACIÓN**Verificado: ☒Conforme: ☒No cumple: ☐

No conformidad:

Observación:

**CONTROL DEL EXTENDIDO DE LA TIERRA VEGETAL**Verificado: ☒Conforme: ☒No cumple: ☐

No conformidad:

Observación:

**CONTROL DE LA ALTERACIÓN Y COMPACTACIÓN DE SUELOS**Verificado: ☒Conforme: ☒No cumple: ☐

No conformidad:

Observación:

**VIGILANCIA DE LA EROSIÓN DE SUELOS Y TALUDES**Verificado: ☒Conforme: ☒No cumple: ☐

No conformidad:

Observación:

## HIDROLOGÍA

### REDES DE DRENAJE Y CALIDAD DE AGUAS

Verificado: ☒ Conforme: ☒ No cumple: ☐

No conformidad:

Observación:

**CONFORT SONORO****CONTROL DE LOS NIVELES SONOROS**Verificado: ☒ Conforme: ☒ No cumple: ☐

No conformidad:

Observación:

**ATMÓSFERA****CONTROL DE POLVO Y PARTÍCULAS**Verificado: ☒ Conforme: ☒ No cumple: ☐

No conformidad:

Observación:

**CONTROL DE GASES Y HUMOS**Verificado: ☒ Conforme: ☒ No cumple: ☐

No conformidad:

Observación:

**RESIDUOS****PRÉSTAMOS, CANTERAS Y VERTEDEROS**Verificado: ☒ Conforme: ☒ No cumple: ☐

No conformidad:

Observación:

**RECOGIDA, ACOPIO Y TRATAMIENTO DE RESIDUOS**Verificado: ☒ Conforme: ☒ No cumple: ☐

No conformidad:

Observación:

**GESTIÓN DE RESIDUOS**Verificado: ☒ Conforme: ☒ No cumple: ☐

No conformidad: Se abre NC al encontrar en la plataforma SE2-10 un generador que pese a no estar en uso en ese momento, sí vierte fuera de la lona contaminando el suelo.

Observación:

**GESTIÓN DE RESIDUOS DE HORMIGÓN**Verificado: ☒ Conforme: ☒ No cumple: ☐

No conformidad: Abierta NC, sigue en el vial de acceso a la plataforma SE2-10 una gran mancha de hormigón, notificada con anterioridad en varias de últimas las visitas.

Observación:

**FAUNA, VEGETACIÓN, PAISAJE Y POBLACIÓN****PROTECCIÓN DE LA VEGETACIÓN NATURAL**Verificado: ☒ Conforme: ☒ No cumple: ☐



No conformidad:

Observación:

#### CONTROL DE LA EJECUCIÓN DEL PLAN DE RESTAURACIÓN VEGETAL

Verificado: ☒ Conforme: ☒ No cumple: ☐

No conformidad:

Observación:

#### PREVENCIÓN DE INCENDIOS

Verificado: ☒ Conforme: ☒ No cumple: ☐

No conformidad:

Observación:

#### CONTROL DE LOS DESBROCES

Verificado: ☒ Conforme: ☒ No cumple: ☐

No conformidad:

Observación:

#### CONTROL DE LA AFECCIÓN A LA FAUNA

Verificado: ☒ Conforme: ☒ No cumple: ☐

No conformidad:

Observación:

#### PREVENCIÓN DE ATROPELLOS

Verificado: ☒ Conforme: ☒ No cumple: ☐

No conformidad:

Observación:

#### DOMINIO PÚBLICO FORESTAL

Verificado: ☒ Conforme: ☒ No cumple: ☐

No conformidad:

Observación:

#### ADECUACIÓN PAISAJÍSTICA

Verificado: ☒ Conforme: ☒ No cumple: ☐

No conformidad:

Observación:

#### DESMANTELAMIENTO DE LAS INSTALACIONES TEMPORALES Y LIMPIEZA DE LA ZONA DE OBRA

Verificado: ☒ Conforme: ☒ No cumple: ☐

No conformidad:

Observación:

**VIGILANCIA DEL MANTENIMIENTO DE LA PERMEABILIDAD TERRITORIAL**

Verificado: ☒ Conforme: ☒ No cumple: ☐

No conformidad:

Observación:

**REPOSICIÓN DE SERVICIOS AFECTADOS**

Verificado: ☒ Conforme: ☒ No cumple: ☐

No conformidad:

Observación:

**PATRIMONIO****PROTECCIÓN DE PATRIMONIO**

Verificado: ☒ Conforme: ☒ No cumple: ☐

No conformidad:

Observación:

**CENSO DE FAUNA**

Nombre científico	Nombre común	Nº de individuos	Tipo de indicio
<i>Lullula arborea</i>	Totovía	2	Observación directa
<i>Galerida theklae</i>	Cogujada montesina	4	Observación directa
<i>Melanocorypha calandra</i>	Calandria	2	Observación directa

No conformidad - Fotografías



Imagen 1. NC leve a EIFFAGE, derrame de hormigón en acceso a la plataforma SE2-10



Imagen 2. NC grave a NORDEX, derrame de generador en la plataforma SE2-10



Otras fotografías



Imagen 1. Taludes de acceso a plataforma SE2-12



Imagen 2. Balizado de plataforma SE2-2

**DATOS DE LA INSTALACIÓN****OBRA: Parque eólico Segura I, II y LAT**

PROMOTOR: REPSOL

CONSTRUCTORES: EIFFAGE ENERGÍA

DIRECCIÓN FACULTATIVA: BOSLAN

Responsable Ambiental de la Obra: Jesús Santabarbara

Responsable Técnico de Medio Ambiente de la Contrata: Irene Castilla

FECHA: 14/5/24

**TRABAJOS REALIZADOS****NOTA:**

Aquellos items que no presentan un check en la casilla de verificado, no han sido evaluados por no ser de aplicación la medida en el momento en que se realiza la visita.

**SUELO****CONTROL DE LA DELIMITACIÓN MEDIANTE EL JALONAMIENTO DEL PERÍMETRO DE OBRA**Verificado: ☒Conforme: ☒No cumple: ☐

No conformidad:

Observación:

**CONTROL DE RETIRADA DE TIERRA VEGETAL PARA SU ACOPIO Y CONSERVACIÓN**Verificado: ☒Conforme: ☒No cumple: ☐

No conformidad:

Observación:

**CONTROL DEL EXTENDIDO DE LA TIERRA VEGETAL**Verificado: ☒Conforme: ☒No cumple: ☐

No conformidad:

Observación:

**CONTROL DE LA ALTERACIÓN Y COMPACTACIÓN DE SUELOS**Verificado: ☒Conforme: ☒No cumple: ☐

No conformidad:

Observación:

**VIGILANCIA DE LA EROSIÓN DE SUELOS Y TALUDES**Verificado: ☒Conforme: ☒No cumple: ☐

No conformidad:

Observación:

**HIDROLOGÍA**

**REDES DE DRENAJE Y CALIDAD DE AGUAS**

Verificado: ☒ Conforme: ☒ No cumple: ☐

No conformidad:

Observación:

**CONFORT SONORO****CONTROL DE LOS NIVELES SONOROS**Verificado: ☒ Conforme: ☒ No cumple: ☐

No conformidad:

Observación:

**ATMÓSFERA****CONTROL DE POLVO Y PARTÍCULAS**Verificado: ☒ Conforme: ☒ No cumple: ☐

No conformidad:

Observación:

**CONTROL DE GASES Y HUMOS**Verificado: ☒ Conforme: ☒ No cumple: ☐

No conformidad:

Observación:

**RESIDUOS****PRÉSTAMOS, CANTERAS Y VERTEDEROS**Verificado: ☒ Conforme: ☒ No cumple: ☐

No conformidad:

Observación:

**RECOGIDA, ACOPIO Y TRATAMIENTO DE RESIDUOS**Verificado: ☒ Conforme: ☒ No cumple: ☐

No conformidad:

Observación:

**GESTIÓN DE RESIDUOS**Verificado: ☒ Conforme: ☒ No cumple: ☐

No conformidad: Abierta NC. Continúa acopio de carretes de cable en vial este, notificado con anterioridad en las últimas las visitas y solicitando su retirada inmediata.

Observación:

**GESTIÓN DE RESIDUOS DE HORMIGÓN**Verificado: ☒ Conforme: ☒ No cumple: ☐

No conformidad:

Observación:

**FAUNA, VEGETACIÓN, PAISAJE Y POBLACIÓN****PROTECCIÓN DE LA VEGETACIÓN NATURAL**Verificado: ☒ Conforme: ☒ No cumple: ☐

No conformidad:

Observación:

#### CONTROL DE LA EJECUCIÓN DEL PLAN DE RESTAURACIÓN VEGETAL

Verificado: ☒ Conforme: ☒ No cumple: ☐

No conformidad:

Observación:

#### PREVENCIÓN DE INCENDIOS

Verificado: ☒ Conforme: ☒ No cumple: ☐

No conformidad:

Observación:

#### CONTROL DE LOS DESBROCES

Verificado: ☒ Conforme: ☒ No cumple: ☐

No conformidad:

Observación:

#### CONTROL DE LA AFECCIÓN A LA FAUNA

Verificado: ☒ Conforme: ☒ No cumple: ☐

No conformidad:

Observación:

#### PREVENCIÓN DE ATROPELLOS

Verificado: ☒ Conforme: ☒ No cumple: ☐

No conformidad:

Observación:

#### DOMINIO PÚBLICO FORESTAL

Verificado: ☒ Conforme: ☒ No cumple: ☐

No conformidad:

Observación:

#### ADECUACIÓN PAISAJÍSTICA

Verificado: ☒ Conforme: ☒ No cumple: ☐

No conformidad:

Observación:

#### DESMANTELAMIENTO DE LAS INSTALACIONES TEMPORALES Y LIMPIEZA DE LA ZONA DE OBRA

Verificado: ☒ Conforme: ☒ No cumple: ☐



No conformidad:

Observación:

**VIGILANCIA DEL MANTENIMIENTO DE LA PERMEABILIDAD TERRITORIAL**

Verificado: ☒ Conforme: ☒ No cumple: ☐

No conformidad:

Observación:

**REPOSICIÓN DE SERVICIOS AFECTADOS**

Verificado: ☒ Conforme: ☒ No cumple: ☐

No conformidad:

Observación:

**PATRIMONIO****PROTECCIÓN DE PATRIMONIO**

Verificado: ☒ Conforme: ☒ No cumple: ☐

No conformidad:

Observación:

**CENSO DE FAUNA**

Nombre científico	Nombre común	Nº de individuos	Tipo de indicio
<i>Petronia petronia</i>	Gorrión chillón	3	Observación directa
<i>Galerida theklae</i>	Cogujada montesina	6	Observación directa
<i>Carduelis carduelis</i>	Jilguero	4	Observación directa

No conformidad - Fotografías



Imagen 1. NC leve a EIFFAGE, acopio de carretes en el vial este

Otras fotografías



Imagen 1. SET de Seguras

**DATOS DE LA INSTALACIÓN****OBRA: Parque eólico Segura I, II y LAT**

PROMOTOR: REPSOL

CONSTRUCTORES: EIFFAGE ENERGÍA

DIRECCIÓN FACULTATIVA: BOSLAN

Responsable Ambiental de la Obra: Jesús Santabarbara

Responsable Técnico de Medio Ambiente de la Contrata: Irene Castilla

FECHA: 22/5/24

**TRABAJOS REALIZADOS****NOTA:**

Aquellos items que no presentan un check en la casilla de verificado, no han sido evaluados por no ser de aplicación la medida en el momento en que se realiza la visita.

**SUELO****CONTROL DE LA DELIMITACIÓN MEDIANTE EL JALONAMIENTO DEL PERÍMETRO DE OBRA**Verificado: ☒Conforme: ☒No cumple: ☐

No conformidad:

Observación:

**CONTROL DE RETIRADA DE TIERRA VEGETAL PARA SU ACOPIO Y CONSERVACIÓN**Verificado: ☒Conforme: ☒No cumple: ☐

No conformidad:

Observación:

**CONTROL DEL EXTENDIDO DE LA TIERRA VEGETAL**Verificado: ☒Conforme: ☒No cumple: ☐

No conformidad:

Observación:

**CONTROL DE LA ALTERACIÓN Y COMPACTACIÓN DE SUELOS**Verificado: ☒Conforme: ☒No cumple: ☐

No conformidad:

Observación:

**VIGILANCIA DE LA EROSIÓN DE SUELOS Y TALUDES**Verificado: ☒Conforme: ☒No cumple: ☐

No conformidad:

Observación:

**HIDROLOGÍA****REDES DE DRENAJE Y CALIDAD DE AGUAS**Verificado: ☒ Conforme: ☒ No cumple: ☐

No conformidad:

Observación:

**CONFORT SONORO****CONTROL DE LOS NIVELES SONOROS**Verificado: ☒ Conforme: ☒ No cumple: ☐

No conformidad:

Observación:

**ATMÓSFERA****CONTROL DE POLVO Y PARTÍCULAS**Verificado: ☒ Conforme: ☒ No cumple: ☐

No conformidad:

Observación:

**CONTROL DE GASES Y HUMOS**Verificado: ☒ Conforme: ☒ No cumple: ☐

No conformidad:

Observación:

**RESIDUOS****PRÉSTAMOS, CANTERAS Y VERTEDEROS**Verificado: ☒ Conforme: ☒ No cumple: ☐

No conformidad:

Observación:

**RECOGIDA, ACOPIO Y TRATAMIENTO DE RESIDUOS**Verificado: ☒ Conforme: ☒ No cumple: ☐

No conformidad:

Observación:

**GESTIÓN DE RESIDUOS**Verificado: ☒ Conforme: ☒ No cumple: ☐

No conformidad: Cerrada NC por acopio de carretes de cable en el vial este

Observación:

#### GESTIÓN DE RESIDUOS DE HORMIGÓN

Verificado: ☒ Conforme: ☒ No cumple: ☐

No conformidad:

Observación:

#### FAUNA, VEGETACIÓN, PAISAJE Y POBLACIÓN

##### PROTECCIÓN DE LA VEGETACIÓN NATURAL

Verificado: ☒ Conforme: ☒ No cumple: ☐

No conformidad:

Observación:

##### CONTROL DE LA EJECUCIÓN DEL PLAN DE RESTAURACIÓN VEGETAL

Verificado: ☐ Conforme: ☐ No cumple: ☐

No conformidad:

Observación:

##### PREVENCIÓN DE INCENDIOS

Verificado: ☒ Conforme: ☒ No cumple: ☐

No conformidad:

Observación:

##### CONTROL DE LOS DESBROCES

Verificado: ☒ Conforme: ☒ No cumple: ☐

No conformidad:

Observación:

##### CONTROL DE LA AFECCIÓN A LA FAUNA

Verificado: ☒ Conforme: ☒ No cumple: ☐

No conformidad:

Observación:

##### PREVENCIÓN DE ATROPELLOS

Verificado: ☒ Conforme: ☒ No cumple: ☐

No conformidad:

Observación:

##### DOMINIO PÚBLICO FORESTAL

Verificado: ☒ Conforme: ☒ No cumple: ☐

No conformidad:

Observación:

**ADECUACIÓN PAISAJÍSTICA**

Verificado: ☒ Conforme: ☒ No cumple: ☐

No conformidad:

Observación:

**DESMANTELAMIENTO DE LAS INSTALACIONES TEMPORALES Y LIMPIEZA DE LA ZONA DE OBRA**

Verificado: ☒ Conforme: ☒ No cumple: ☐

No conformidad:

Observación:

**VIGILANCIA DEL MANTENIMIENTO DE LA PERMEABILIDAD TERRITORIAL**

Verificado: ☒ Conforme: ☒ No cumple: ☐

No conformidad:

Observación:

**REPOSICIÓN DE SERVICIOS AFECTADOS**

Verificado: ☒ Conforme: ☒ No cumple: ☐

No conformidad:

Observación:

**PATRIMONIO****PROTECCIÓN DE PATRIMONIO**

Verificado: ☒ Conforme: ☒ No cumple: ☐

No conformidad:

Observación:

**CENSO DE FAUNA**

Nombre científico	Nombre común	Nº de individuos	Tipo de indicio
<i>Carduelis carduelis</i>	Jilguero	5	Observación directa
<i>Galerida theklae</i>	Cogujada montesina	2	Observación directa
<i>Galerida cristata</i>	Cogujada común	2	Observación directa



Otras fotografías



Imagen 1. Campa de acopio de Seguras



## DATOS DE LA INSTALACIÓN

**OBRA: Parque eólico Segura I, II y LAT**

PROMOTOR: REPSOL

CONSTRUCTORES: EIFFAGE ENERGÍA

DIRECCIÓN FACULTATIVA: BOSLAN

Responsable Ambiental de la Obra: Jesús Santabarbara

Responsable Técnico de Medio Ambiente de la Contrata: Irene Castilla

FECHA: 27/5/24

## TRABAJOS REALIZADOS

## NOTA:

Aquellos items que no presentan un check en la casilla de verificado, no han sido evaluados por no ser de aplicación la medida en el momento en que se realiza la visita.

## SUELO

**CONTROL DE LA DELIMITACIÓN MEDIANTE EL JALONAMIENTO DEL PERÍMETRO DE OBRA**Verificado: ☒Conforme: ☒No cumple: ☐

No conformidad:

Observación:

**CONTROL DE RETIRADA DE TIERRA VEGETAL PARA SU ACOPIO Y CONSERVACIÓN**Verificado: ☒Conforme: ☒No cumple: ☐

No conformidad:

Observación:

**CONTROL DEL EXTENDIDO DE LA TIERRA VEGETAL**Verificado: ☒Conforme: ☒No cumple: ☐

No conformidad:

Observación:

**CONTROL DE LA ALTERACIÓN Y COMPACTACIÓN DE SUELOS**Verificado: ☒Conforme: ☒No cumple: ☐

No conformidad:

Observación:

**VIGILANCIA DE LA EROSIÓN DE SUELOS Y TALUDES**Verificado: ☒Conforme: ☒No cumple: ☐

No conformidad:

Observación:

**HIDROLOGÍA**

**REDES DE DRENAJE Y CALIDAD DE AGUAS**

Verificado: ☒ Conforme: ☒ No cumple: ☐

No conformidad:

Observación:

**CONFORT SONORO****CONTROL DE LOS NIVELES SONOROS**Verificado: ☒ Conforme: ☒ No cumple: ☐

No conformidad:

Observación:

**ATMÓSFERA****CONTROL DE POLVO Y PARTÍCULAS**Verificado: ☒ Conforme: ☒ No cumple: ☐

No conformidad:

Observación:

**CONTROL DE GASES Y HUMOS**Verificado: ☒ Conforme: ☒ No cumple: ☐

No conformidad:

Observación:

**RESIDUOS****PRÉSTAMOS, CANTERAS Y VERTEDEROS**Verificado: ☒ Conforme: ☒ No cumple: ☐

No conformidad:

Observación:

**RECOGIDA, ACOPIO Y TRATAMIENTO DE RESIDUOS**Verificado: ☒ Conforme: ☒ No cumple: ☐

No conformidad:

Observación:

**GESTIÓN DE RESIDUOS**Verificado: ☒ Conforme: ☒ No cumple: ☐

No conformidad:

Observación:

**GESTIÓN DE RESIDUOS DE HORMIGÓN**Verificado: ☒ Conforme: ☒ No cumple: ☐

No conformidad:

Observación:

**FAUNA, VEGETACIÓN, PAISAJE Y POBLACIÓN****PROTECCIÓN DE LA VEGETACIÓN NATURAL**Verificado: ☒ Conforme: ☒ No cumple: ☐

No conformidad:

Observación:

#### CONTROL DE LA EJECUCIÓN DEL PLAN DE RESTAURACIÓN VEGETAL

Verificado: ☒ Conforme: ☒ No cumple: ☐

No conformidad:

Observación:

#### PREVENCIÓN DE INCENDIOS

Verificado: ☒ Conforme: ☒ No cumple: ☐

No conformidad:

Observación:

#### CONTROL DE LOS DESBROCES

Verificado: ☒ Conforme: ☒ No cumple: ☐

No conformidad:

Observación:

#### CONTROL DE LA AFECCIÓN A LA FAUNA

Verificado: ☒ Conforme: ☒ No cumple: ☐

No conformidad:

Observación:

#### PREVENCIÓN DE ATROPELLOS

Verificado: ☒ Conforme: ☒ No cumple: ☐

No conformidad:

Observación:

#### DOMINIO PÚBLICO FORESTAL

Verificado: ☒ Conforme: ☒ No cumple: ☐

No conformidad:

Observación:

#### ADECUACIÓN PAISAJÍSTICA

Verificado: ☒ Conforme: ☒ No cumple: ☐

No conformidad:

Observación:

#### DESMANTELAMIENTO DE LAS INSTALACIONES TEMPORALES Y LIMPIEZA DE LA ZONA DE OBRA

Verificado: ☒ Conforme: ☒ No cumple: ☐

No conformidad:

Observación:

**VIGILANCIA DEL MANTENIMIENTO DE LA PERMEABILIDAD TERRITORIAL**

Verificado: ☒ Conforme: ☒ No cumple: ☐

No conformidad:

Observación:

**REPOSICIÓN DE SERVICIOS AFECTADOS**

Verificado: ☒ Conforme: ☒ No cumple: ☐

No conformidad:

Observación:

**PATRIMONIO****PROTECCIÓN DE PATRIMONIO**

Verificado: ☒ Conforme: ☒ No cumple: ☐

No conformidad:

Observación:

**CENSO DE FAUNA**

Nombre científico	Nombre común	Nº de individuos	Tipo de indicio
<i>Aquila chrysaetos</i>	Águila real	1	Observación directa
<i>Anthus spinoletta</i>	Cogujada común	3	Observación directa
<i>Galerida cristata</i>	Bisbita alpino	2	Observación directa

Otras fotografías



Imagen 1. SET de Seguras

**DATOS DE LA INSTALACIÓN****OBRA: Parque eólico Segura I, II y LAT**

PROMOTOR: REPSOL

CONSTRUCTORES: EIFFAGE ENERGÍA

DIRECCIÓN FACULTATIVA: BOSLAN

Responsable Ambiental de la Obra: Jesús Santabarbara

Responsable Técnico de Medio Ambiente de la Contrata: Irene Castilla

FECHA: 6/6/24

**TRABAJOS REALIZADOS****NOTA:**

Aquellos items que no presentan un check en la casilla de verificado, no han sido evaluados por no ser de aplicación la medida en el momento en que se realiza la visita.

**SUELO****CONTROL DE LA DELIMITACIÓN MEDIANTE EL JALONAMIENTO DEL PERÍMETRO DE OBRA**Verificado: ☒Conforme: ☒No cumple: ☐

No conformidad:

Observación:

**CONTROL DE RETIRADA DE TIERRA VEGETAL PARA SU ACOPIO Y CONSERVACIÓN**Verificado: ☒Conforme: ☒No cumple: ☐

No conformidad:

Observación:

**CONTROL DEL EXTENDIDO DE LA TIERRA VEGETAL**Verificado: ☒Conforme: ☒No cumple: ☐

No conformidad:

Observación:

**CONTROL DE LA ALTERACIÓN Y COMPACTACIÓN DE SUELOS**Verificado: ☒Conforme: ☒No cumple: ☐

No conformidad:

Observación:

**VIGILANCIA DE LA EROSIÓN DE SUELOS Y TALUDES**Verificado: ☒Conforme: ☒No cumple: ☐

No conformidad:

Observación:

**HIDROLOGÍA**

**REDES DE DRENAJE Y CALIDAD DE AGUAS**

Verificado: ☒ Conforme: ☒ No cumple: ☐

No conformidad:

Observación:



**CONFORT SONORO****CONTROL DE LOS NIVELES SONOROS**Verificado: ☒ Conforme: ☒ No cumple: ☐

No conformidad:

Observación:

**ATMÓSFERA****CONTROL DE POLVO Y PARTÍCULAS**Verificado: ☒ Conforme: ☒ No cumple: ☐

No conformidad:

Observación:

**CONTROL DE GASES Y HUMOS**Verificado: ☒ Conforme: ☒ No cumple: ☐

No conformidad:

Observación:

**RESIDUOS****PRÉSTAMOS, CANTERAS Y VERTEDEROS**Verificado: ☒ Conforme: ☒ No cumple: ☐

No conformidad:

Observación:

**RECOGIDA, ACOPIO Y TRATAMIENTO DE RESIDUOS**Verificado: ☒ Conforme: ☒ No cumple: ☐

No conformidad:

Observación:

**GESTIÓN DE RESIDUOS**Verificado: ☒ Conforme: ☒ No cumple: ☐

No conformidad:

Observación:

**GESTIÓN DE RESIDUOS DE HORMIGÓN**Verificado: ☒ Conforme: ☒ No cumple: ☐

No conformidad:

Observación:

**FAUNA, VEGETACIÓN, PAISAJE Y POBLACIÓN****PROTECCIÓN DE LA VEGETACIÓN NATURAL**Verificado: ☒ Conforme: ☒ No cumple: ☐

No conformidad:

Observación:

#### CONTROL DE LA EJECUCIÓN DEL PLAN DE RESTAURACIÓN VEGETAL

Verificado: ☒ Conforme: ☒ No cumple: ☐

No conformidad:

Observación:

#### PREVENCIÓN DE INCENDIOS

Verificado: ☒ Conforme: ☒ No cumple: ☐

No conformidad:

Observación:

#### CONTROL DE LOS DESBROCES

Verificado: ☒ Conforme: ☒ No cumple: ☐

No conformidad:

Observación:

#### CONTROL DE LA AFECCIÓN A LA FAUNA

Verificado: ☒ Conforme: ☒ No cumple: ☐

No conformidad:

Observación:

#### PREVENCIÓN DE ATROPELLOS

Verificado: ☒ Conforme: ☒ No cumple: ☐

No conformidad:

Observación:

#### DOMINIO PÚBLICO FORESTAL

Verificado: ☒ Conforme: ☒ No cumple: ☐

No conformidad:

Observación:

#### ADECUACIÓN PAISAJÍSTICA

Verificado: ☒ Conforme: ☒ No cumple: ☐

No conformidad:

Observación:

#### DESMANTELAMIENTO DE LAS INSTALACIONES TEMPORALES Y LIMPIEZA DE LA ZONA DE OBRA

Verificado: ☒ Conforme: ☒ No cumple: ☐

No conformidad:

Observación:

**VIGILANCIA DEL MANTENIMIENTO DE LA PERMEABILIDAD TERRITORIAL**

Verificado: ☒ Conforme: ☒ No cumple: ☐

No conformidad:

Observación:

**REPOSICIÓN DE SERVICIOS AFECTADOS**

Verificado: ☒ Conforme: ☒ No cumple: ☐

No conformidad:

Observación:

**PATRIMONIO****PROTECCIÓN DE PATRIMONIO**

Verificado: ☒ Conforme: ☒ No cumple: ☐

No conformidad:

Observación:

**CENSO DE FAUNA**

Nombre científico	Nombre común	Nº de individuos	Tipo de indicio
<i>Galerida theklae</i>	Cogujada montesina	1	Observación directa
<i>Galerida cristata</i>	Cogujada común	3	Observación directa
<i>Neophron percnopterus</i>	Alimoche común	1	Observación directa

**Otras fotografías**

**DATOS DE LA INSTALACIÓN****OBRA: Parque eólico Segura I, II y LAT**

PROMOTOR: REPSOL

CONSTRUCTORES: COLLOSA

DIRECCIÓN FACULTATIVA: BOSLAN

Responsable Ambiental de la Obra: Jesús Santabarbara

Responsable Técnico de Medio Ambiente de la Contrata: Arancha Pozuelo

FECHA: 11/6/24

**TRABAJOS REALIZADOS****NOTA:**

Aquellos items que no presentan un check en la casilla de verificado, no han sido evaluados por no ser de aplicación la medida en el momento en que se realiza la visita.

**SUELO****CONTROL DE RETIRADA DE TIERRA VEGETAL PARA SU ACOPIO Y CONSERVACIÓN**Verificado: ☒ Conforme: ☒ No cumple: ☐

No conformidad:

Observación:

**CONTROL DEL EXTENDIDO DE LA TIERRA VEGETAL**Verificado: ☒ Conforme: ☒ No cumple: ☐

No conformidad:

Observación:

**CONTROL DE LA ALTERACIÓN Y COMPACTACIÓN DE SUELOS**Verificado: ☒ Conforme: ☒ No cumple: ☐

No conformidad:

Observación:

**VIGILANCIA DE LA EROSIÓN DE SUELOS Y TALUDES**Verificado: ☒ Conforme: ☒ No cumple: ☐

No conformidad:

Observación:

**HIDROLOGÍA****REDES DE DRENAJE Y CALIDAD DE AGUAS**Verificado: ☒ Conforme: ☒ No cumple: ☐

No conformidad:

Observación:

**CONFORT SONORO****CONTROL DE LOS NIVELES SONOROS**Verificado: ☒ Conforme: ☒ No cumple: ☐

No conformidad:

Observación:

**ATMÓSFERA****CONTROL DE POLVO Y PARTÍCULAS**Verificado: ☒ Conforme: ☒ No cumple: ☐

No conformidad:

Observación:

**CONTROL DE GASES Y HUMOS**Verificado: ☒ Conforme: ☒ No cumple: ☐

No conformidad:

Observación:

**RESIDUOS****PRÉSTAMOS, CANTERAS Y VERTEDEROS**Verificado: ☒ Conforme: ☒ No cumple: ☐

No conformidad:

Observación:

**RECOGIDA, ACOPIO Y TRATAMIENTO DE RESIDUOS**Verificado: ☒ Conforme: ☒ No cumple: ☐

No conformidad:

Observación:

**GESTIÓN DE RESIDUOS**Verificado: ☒ Conforme: ☒ No cumple: ☐

No conformidad:

Observación:

**GESTIÓN DE RESIDUOS DE HORMIGÓN**Verificado: ☒ Conforme: ☒ No cumple: ☐

No conformidad:

Observación:

**FAUNA, VEGETACIÓN, PAISAJE Y POBLACIÓN****PROTECCIÓN DE LA VEGETACIÓN NATURAL**Verificado: ☒ Conforme: ☒ No cumple: ☐

No conformidad:

Observación:

#### CONTROL DE LA EJECUCIÓN DEL PLAN DE RESTAURACIÓN VEGETAL

Verificado: ☒ Conforme: ☒ No cumple: ☐

No conformidad:

Observación:

#### PREVENCIÓN DE INCENDIOS

Verificado: ☒ Conforme: ☒ No cumple: ☐

No conformidad:

Observación:

#### CONTROL DE LOS DESBROCES

Verificado: ☒ Conforme: ☒ No cumple: ☐

No conformidad:

Observación:

#### CONTROL DE LA AFECCIÓN A LA FAUNA

Verificado: ☒ Conforme: ☒ No cumple: ☐

No conformidad:

Observación:

#### PREVENCIÓN DE ATROPELLOS

Verificado: ☒ Conforme: ☒ No cumple: ☐

No conformidad:

Observación:

#### DOMINIO PÚBLICO FORESTAL

Verificado: ☒ Conforme: ☒ No cumple: ☐

No conformidad:

Observación:

#### ADECUACIÓN PAISAJÍSTICA

Verificado: ☒ Conforme: ☒ No cumple: ☐

No conformidad:

Observación:

#### DESMANTELAMIENTO DE LAS INSTALACIONES TEMPORALES Y LIMPIEZA DE LA ZONA DE OBRA

Verificado: ☒ Conforme: ☒ No cumple: ☐

No conformidad:

Observación:

#### VIGILANCIA DEL MANTENIMIENTO DE LA PERMEABILIDAD TERRITORIAL

Verificado: ☒ Conforme: ☒ No cumple: ☐

No conformidad:

Observación:

#### PATRIMONIO

##### REPOSICIÓN DE SERVICIOS AFECTADOS

Verificado: ☒ Conforme: ☒ No cumple: ☐

No conformidad:

Observación:

#### CENSO DE FAUNA

Nombre científico	Nombre común	Nº de individuos	Tipo de indicio
<i>Melanocorypha calandra</i>	Calandria	3	Observación directa
<i>Pernis apivorus</i>	Abejero europeo	1	Observación directa
<i>Gyps fulvus</i>	Buitre leonado	2	Observación directa



Otras fotografías



Imagen 1. Plataforma SE2-10

**DATOS DE LA INSTALACIÓN****OBRA: Parque eólico Segura I, II y LAT**

PROMOTOR: REPSOL

CONSTRUCTORES: EIFFAGE ENERGÍA

DIRECCIÓN FACULTATIVA: BOSLAN

Responsable Ambiental de la Obra: Jesús Santabarbara

Responsable Técnico de Medio Ambiente de la Contrata: Irene Castilla

FECHA: 18/6/24

**TRABAJOS REALIZADOS****NOTA:**

Aquellos items que no presentan un check en la casilla de verificado, no han sido evaluados por no ser de aplicación la medida en el momento en que se realiza la visita.

**SUELO****CONTROL DE LA DELIMITACIÓN MEDIANTE EL JALONAMIENTO DEL PERÍMETRO DE OBRA**Verificado: ☒Conforme: ☒No cumple: ☐

No conformidad:

Observación:

**CONTROL DE RETIRADA DE TIERRA VEGETAL PARA SU ACOPIO Y CONSERVACIÓN**Verificado: ☒Conforme: ☒No cumple: ☐

No conformidad:

Observación:

**CONTROL DEL EXTENDIDO DE LA TIERRA VEGETAL**Verificado: ☒Conforme: ☒No cumple: ☐

No conformidad:

Observación:

**CONTROL DE LA ALTERACIÓN Y COMPACTACIÓN DE SUELOS**Verificado: ☒Conforme: ☒No cumple: ☐

No conformidad:

Observación:

**VIGILANCIA DE LA EROSIÓN DE SUELOS Y TALUDES**Verificado: ☒Conforme: ☒No cumple: ☐

No conformidad:

Observación:

**HIDROLOGÍA**

**REDES DE DRENAJE Y CALIDAD DE AGUAS**

Verificado: ☒ Conforme: ☒ No cumple: ☐

No conformidad:

Observación:

**CONFORT SONORO****CONTROL DE LOS NIVELES SONOROS**Verificado: ☒ Conforme: ☒ No cumple: ☐

No conformidad:

Observación:

**ATMÓSFERA****CONTROL DE POLVO Y PARTÍCULAS**Verificado: ☒ Conforme: ☒ No cumple: ☐

No conformidad:

Observación:

**CONTROL DE GASES Y HUMOS**Verificado: ☒ Conforme: ☒ No cumple: ☐

No conformidad:

Observación:

**RESIDUOS****PRÉSTAMOS, CANTERAS Y VERTEDEROS**Verificado: ☒ Conforme: ☒ No cumple: ☐

No conformidad:

Observación:

**RECOGIDA, ACOPIO Y TRATAMIENTO DE RESIDUOS**Verificado: ☒ Conforme: ☒ No cumple: ☐

No conformidad:

Observación:

**GESTIÓN DE RESIDUOS**Verificado: ☒ Conforme: ☒ No cumple: ☐

No conformidad:

Observación:

**GESTIÓN DE RESIDUOS DE HORMIGÓN**Verificado: ☒ Conforme: ☒ No cumple: ☐

No conformidad:

Observación:

**FAUNA, VEGETACIÓN, PAISAJE Y POBLACIÓN****PROTECCIÓN DE LA VEGETACIÓN NATURAL**Verificado: ☒ Conforme: ☒ No cumple: ☐

No conformidad:

Observación:

#### CONTROL DE LA EJECUCIÓN DEL PLAN DE RESTAURACIÓN VEGETAL

Verificado: ☒ Conforme: ☒ No cumple: ☐

No conformidad:

Observación:

#### PREVENCIÓN DE INCENDIOS

Verificado: ☒ Conforme: ☒ No cumple: ☐

No conformidad:

Observación:

#### CONTROL DE LOS DESBROCES

Verificado: ☒ Conforme: ☒ No cumple: ☐

No conformidad:

Observación:

#### CONTROL DE LA AFECCIÓN A LA FAUNA

Verificado: ☒ Conforme: ☒ No cumple: ☐

No conformidad:

Observación:

#### PREVENCIÓN DE ATROPELLOS

Verificado: ☒ Conforme: ☒ No cumple: ☐

No conformidad:

Observación:

#### DOMINIO PÚBLICO FORESTAL

Verificado: ☒ Conforme: ☒ No cumple: ☐

No conformidad:

Observación:

#### ADECUACIÓN PAISAJÍSTICA

Verificado: ☒ Conforme: ☒ No cumple: ☐

No conformidad:

Observación:

#### DESMANTELAMIENTO DE LAS INSTALACIONES TEMPORALES Y LIMPIEZA DE LA ZONA DE OBRA

Verificado: ☒ Conforme: ☒ No cumple: ☐

No conformidad:

Observación:

**VIGILANCIA DEL MANTENIMIENTO DE LA PERMEABILIDAD TERRITORIAL**

Verificado: ☒ Conforme: ☒ No cumple: ☐

No conformidad:

Observación:

**REPOSICIÓN DE SERVICIOS AFECTADOS**

Verificado: ☒ Conforme: ☒ No cumple: ☐

No conformidad:

Observación:

**PATRIMONIO****PROTECCIÓN DE PATRIMONIO**

Verificado: ☒ Conforme: ☒ No cumple: ☐

No conformidad:

Observación:

**CENSO DE FAUNA**

Nombre científico	Nombre común	Nº de individuos	Tipo de indicio
<i>Emberiza calandra</i>	Triguero	2	Observación directa
<i>Carduelis carduelis</i>	Jilguero	1	Observación directa
<i>Melanocorypha calandra</i>	Calandria	2	Observación directa

Otras fotografías



Imagen 1. Plataforma SE2-2

**DATOS DE LA INSTALACIÓN****OBRA: Parque eólico Segura I, II y LAT**

PROMOTOR: REPSOL

CONSTRUCTORES: EIFFAGE ENERGÍA

DIRECCIÓN FACULTATIVA: BOSLAN

Responsable Ambiental de la Obra: Jesús Santabarbara

Responsable Técnico de Medio Ambiente de la Contrata: Irene Castilla

FECHA: 26/6/24

**TRABAJOS REALIZADOS****NOTA:**

Aquellos items que no presentan un check en la casilla de verificado, no han sido evaluados por no ser de aplicación la medida en el momento en que se realiza la visita.

**SUELO****CONTROL DE LA DELIMITACIÓN MEDIANTE EL JALONAMIENTO DEL PERÍMETRO DE OBRA**Verificado: ☒Conforme: ☒No cumple: ☐

No conformidad:

Observación:

**CONTROL DE RETIRADA DE TIERRA VEGETAL PARA SU ACOPIO Y CONSERVACIÓN**Verificado: ☒Conforme: ☒No cumple: ☐

No conformidad:

Observación:

**CONTROL DEL EXTENDIDO DE LA TIERRA VEGETAL**Verificado: ☒Conforme: ☒No cumple: ☐

No conformidad:

Observación:

**CONTROL DE LA ALTERACIÓN Y COMPACTACIÓN DE SUELOS**Verificado: ☒Conforme: ☒No cumple: ☐

No conformidad:

Observación:

**VIGILANCIA DE LA EROSIÓN DE SUELOS Y TALUDES**Verificado: ☒Conforme: ☒No cumple: ☐

No conformidad:

Observación:



**HIDROLOGÍA**

**REDES DE DRENAJE Y CALIDAD DE AGUAS**

Verificado: ☒ Conforme: ☒ No cumple: ☐

No conformidad:

Observación:

## CONFORT SONORO

### CONTROL DE LOS NIVELES SONOROS

Verificado: ☒ Conforme: ☒ No cumple: ☐

No conformidad:

Observación:

## ATMÓSFERA

### CONTROL DE POLVO Y PARTÍCULAS

Verificado: ☒ Conforme: ☒ No cumple: ☐

No conformidad:

Observación:

### CONTROL DE GASES Y HUMOS

Verificado: ☒ Conforme: ☒ No cumple: ☐

No conformidad:

Observación:

## RESIDUOS

### PRÉSTAMOS, CANTERAS Y VERTEDEROS

Verificado: ☒ Conforme: ☒ No cumple: ☐

No conformidad:

Observación:

### RECOGIDA, ACOPIO Y TRATAMIENTO DE RESIDUOS

Verificado: ☒ Conforme: ☒ No cumple: ☐

No conformidad: Se abre NC Grave, por derrame de maquinaria pesada pendiente de corrección en la plataforma SE2-11

Observación: El 11-6-2024 se notificó la desviación detectada y se prohibió el uso del Dumper "CAT 775G DE22" hasta que éste se encuentre en condiciones óptimas para que pueda trabajar con seguridad sin riesgo a la contaminación del suelo por derrames.

### GESTIÓN DE RESIDUOS

Verificado: ☒ Conforme: ☒ No cumple: ☐

No conformidad:

Observación:

### GESTIÓN DE RESIDUOS DE HORMIGÓN

Verificado: ☒ Conforme: ☒ No cumple: ☐

No conformidad:

Observación:

## FAUNA, VEGETACIÓN, PAISAJE Y POBLACIÓN

### PROTECCIÓN DE LA VEGETACIÓN NATURAL

Verificado: ☒ Conforme: ☒ No cumple: ☐

No conformidad:

Observación:

#### CONTROL DE LA EJECUCIÓN DEL PLAN DE RESTAURACIÓN VEGETAL

Verificado: ☒ Conforme: ☒ No cumple: ☐

No conformidad:

Observación:

#### PREVENCIÓN DE INCENDIOS

Verificado: ☒ Conforme: ☒ No cumple: ☐

No conformidad:

Observación:

#### CONTROL DE LOS DESBROCES

Verificado: ☒ Conforme: ☒ No cumple: ☐

No conformidad:

Observación:

#### CONTROL DE LA AFECCIÓN A LA FAUNA

Verificado: ☒ Conforme: ☒ No cumple: ☐

No conformidad:

Observación:

#### PREVENCIÓN DE ATROPELLOS

Verificado: ☒ Conforme: ☒ No cumple: ☐

No conformidad:

Observación:

#### DOMINIO PÚBLICO FORESTAL

Verificado: ☒ Conforme: ☒ No cumple: ☐

No conformidad:

Observación:

#### ADECUACIÓN PAISAJÍSTICA

Verificado: ☒ Conforme: ☒ No cumple: ☐

No conformidad:

Observación:

#### DESMANTELAMIENTO DE LAS INSTALACIONES TEMPORALES Y LIMPIEZA DE LA ZONA DE OBRA

Verificado: ☒ Conforme: ☒ No cumple: ☐

No conformidad:

Observación:

**VIGILANCIA DEL MANTENIMIENTO DE LA PERMEABILIDAD TERRITORIAL**

Verificado: ☒ Conforme: ☒ No cumple: ☐

No conformidad:

Observación:

**REPOSICIÓN DE SERVICIOS AFECTADOS**

Verificado: ☒ Conforme: ☒ No cumple: ☐

No conformidad:

Observación:

**PATRIMONIO****PROTECCIÓN DE PATRIMONIO**

Verificado: ☒ Conforme: ☒ No cumple: ☐

No conformidad:

Observación:

**CENSO DE FAUNA**

Nombre científico	Nombre común	Nº de individuos	Tipo de indicio
<i>Melanocorypha calandra</i>	Calandria	3	Observación directa
<i>Pernis apivorus</i>	Abejero europeo	1	Observación directa
<i>Gyps fulvus</i>	Buitre leonado	2	Observación directa



No conformidad - Fotografías



Imágenes 1 y 2. NC grave, abierta por falta de recogida del derrame de maquinaria pesada, en tiempo y forma.



Otras fotografías



Imagen 1. Trabajos en el vial de acceso de SE1-1 a SE2-12

**DATOS DE LA INSTALACIÓN****OBRA: Parque eólico Segura I, II y LAT**

PROMOTOR: REPSOL

CONSTRUCTORES: EIFFAGE ENERGÍA

DIRECCIÓN FACULTATIVA: BOSLAN

Responsable Ambiental de la Obra: Luis Ballesteros

Responsable Técnico de Medio Ambiente de la Contrata: Irene Castilla

FECHA: 2/7/24

**TRABAJOS REALIZADOS**

NOTA:

Aquellos items que no presentan un check en la casilla de verificado, no han sido evaluados por no ser de aplicación la medida en el momento en que se realiza la visita.

**SUELO****CONTROL DE LA DELIMITACIÓN MEDIANTE EL JALONAMIENTO DEL PERÍMETRO DE OBRA**Verificado: ☒Conforme: ☒No cumple: ☐

No conformidad:

Observación:

**CONTROL DE RETIRADA DE TIERRA VEGETAL PARA SU ACOPIO Y CONSERVACIÓN**Verificado: ☒Conforme: ☒No cumple: ☐

No conformidad:

Observación:

**CONTROL DEL EXTENDIDO DE LA TIERRA VEGETAL**Verificado: ☒Conforme: ☒No cumple: ☐

No conformidad:

Observación:

**CONTROL DE LA ALTERACIÓN Y COMPACTACIÓN DE SUELOS**Verificado: ☒Conforme: ☒No cumple: ☐

No conformidad:

Observación:

**VIGILANCIA DE LA EROSIÓN DE SUELOS Y TALUDES**Verificado: ☒Conforme: ☒No cumple: ☐

No conformidad:

Observación:

## HIDROLOGÍA

### REDES DE DRENAJE Y CALIDAD DE AGUAS

Verificado: ☒ Conforme: ☒ No cumple: ☐

No conformidad:

Observación:



**CONFORT SONORO****CONTROL DE LOS NIVELES SONOROS**Verificado: ☒ Conforme: ☒ No cumple: ☐

No conformidad:

Observación:

**ATMÓSFERA****CONTROL DE POLVO Y PARTÍCULAS**Verificado: ☒ Conforme: ☒ No cumple: ☐

No conformidad:

Observación:

**CONTROL DE GASES Y HUMOS**Verificado: ☒ Conforme: ☒ No cumple: ☐

No conformidad:

Observación:

**RESIDUOS****PRÉSTAMOS, CANTERAS Y VERTEDEROS**Verificado: ☒ Conforme: ☒ No cumple: ☐

No conformidad:

Observación:

**RECOGIDA, ACOPIO Y TRATAMIENTO DE RESIDUOS**Verificado: ☒ Conforme: ☒ No cumple: ☐

No conformidad:

Observación:

**GESTIÓN DE RESIDUOS**Verificado: ☒ Conforme: ☒ No cumple: ☐

No conformidad:

Observación:

**GESTIÓN DE RESIDUOS DE HORMIGÓN**Verificado: ☒ Conforme: ☒ No cumple: ☐

No conformidad:

Observación:

**FAUNA, VEGETACIÓN, PAISAJE Y POBLACIÓN****PROTECCIÓN DE LA VEGETACIÓN NATURAL**Verificado: ☒ Conforme: ☒ No cumple: ☐

No conformidad:

Observación:

#### CONTROL DE LA EJECUCIÓN DEL PLAN DE RESTAURACIÓN VEGETAL

Verificado: ☒ Conforme: ☒ No cumple: ☐

No conformidad:

Observación:

#### PREVENCIÓN DE INCENDIOS

Verificado: ☒ Conforme: ☒ No cumple: ☐

No conformidad:

Observación:

#### CONTROL DE LOS DESBROCES

Verificado: ☒ Conforme: ☒ No cumple: ☐

No conformidad:

Observación:

#### CONTROL DE LA AFECCIÓN A LA FAUNA

Verificado: ☒ Conforme: ☒ No cumple: ☐

No conformidad:

Observación:

#### PREVENCIÓN DE ATROPELLOS

Verificado: ☒ Conforme: ☒ No cumple: ☐

No conformidad:

Observación:

#### DOMINIO PÚBLICO FORESTAL

Verificado: ☒ Conforme: ☒ No cumple: ☐

No conformidad:

Observación:

#### ADECUACIÓN PAISAJÍSTICA

Verificado: ☒ Conforme: ☒ No cumple: ☐

No conformidad:

Observación:

#### DESMANTELAMIENTO DE LAS INSTALACIONES TEMPORALES Y LIMPIEZA DE LA ZONA DE OBRA

Verificado: ☒ Conforme: ☒ No cumple: ☐

No conformidad:

Observación:

**VIGILANCIA DEL MANTENIMIENTO DE LA PERMEABILIDAD TERRITORIAL**

Verificado: ☒ Conforme: ☒ No cumple: ☐

No conformidad:

Observación:

**REPOSICIÓN DE SERVICIOS AFECTADOS**

Verificado: ☒ Conforme: ☒ No cumple: ☐

No conformidad:

Observación:

**PATRIMONIO****PROTECCIÓN DE PATRIMONIO**

Verificado: ☒ Conforme: ☒ No cumple: ☐

No conformidad:

Observación:

**CENSO DE FAUNA**

Nombre científico	Nombre común	Nº de individuos	Tipo de indicio
<i>Melanocorypha calandra</i>	Calandria	2	Observación directa
<i>Carduelis carduelis</i>	Jilguero	3	Observación directa
<i>Gyps fulvus</i>	Buitre leonado	2	Observación directa

Otras fotografías



Imagen 1. Trabajos de restauración en la plataforma SE2-10



Imagen 2. Movimientos de tierra en la plataforma SE2-10

**DATOS DE LA INSTALACIÓN****OBRA: Parque eólico Segura I, II y LAT**

PROMOTOR: REPSOL

CONSTRUCTORES: EIFFAGE ENERGÍA

DIRECCIÓN FACULTATIVA: BOSLAN

Responsable Ambiental de la Obra: Jesús Santabarbara

Responsable Técnico de Medio Ambiente de la Contrata: Irene Castilla

FECHA: 11/7/24

**TRABAJOS REALIZADOS****NOTA:**

Aquellos items que no presentan un check en la casilla de verificado, no han sido evaluados por no ser de aplicación la medida en el momento en que se realiza la visita.

**SUELO****CONTROL DE LA DELIMITACIÓN MEDIANTE EL JALONAMIENTO DEL PERÍMETRO DE OBRA**Verificado: ☒Conforme: ☒No cumple: ☐

No conformidad:

Observación:

**CONTROL DE RETIRADA DE TIERRA VEGETAL PARA SU ACOPIO Y CONSERVACIÓN**Verificado: ☒Conforme: ☒No cumple: ☐

No conformidad:

Observación:

**CONTROL DEL EXTENDIDO DE LA TIERRA VEGETAL**Verificado: ☒Conforme: ☒No cumple: ☐

No conformidad:

Observación:

**CONTROL DE LA ALTERACIÓN Y COMPACTACIÓN DE SUELOS**Verificado: ☒Conforme: ☒No cumple: ☐

No conformidad:

Observación:

**VIGILANCIA DE LA EROSIÓN DE SUELOS Y TALUDES**Verificado: ☒Conforme: ☒No cumple: ☐

No conformidad:

Observación:

**HIDROLOGÍA**

**REDES DE DRENAJE Y CALIDAD DE AGUAS**

Verificado: ☒ Conforme: ☒ No cumple: ☐

No conformidad:

Observación:

**CONFORT SONORO****CONTROL DE LOS NIVELES SONOROS**Verificado: ☒ Conforme: ☒ No cumple: ☐

No conformidad:

Observación:

**ATMÓSFERA****CONTROL DE POLVO Y PARTÍCULAS**Verificado: ☒ Conforme: ☒ No cumple: ☐

No conformidad:

Observación:

**CONTROL DE GASES Y HUMOS**Verificado: ☒ Conforme: ☒ No cumple: ☐

No conformidad:

Observación:

**RESIDUOS****PRÉSTAMOS, CANTERAS Y VERTEDEROS**Verificado: ☒ Conforme: ☒ No cumple: ☐

No conformidad:

Observación:

**RECOGIDA, ACOPIO Y TRATAMIENTO DE RESIDUOS**Verificado: ☒ Conforme: ☒ No cumple: ☐

No conformidad:

Observación:

**GESTIÓN DE RESIDUOS**Verificado: ☒ Conforme: ☒ No cumple: ☐

No conformidad:

Observación:

**GESTIÓN DE RESIDUOS DE HORMIGÓN**Verificado: ☒ Conforme: ☒ No cumple: ☐

No conformidad:

Observación:

**FAUNA, VEGETACIÓN, PAISAJE Y POBLACIÓN****PROTECCIÓN DE LA VEGETACIÓN NATURAL**Verificado: ☒ Conforme: ☒ No cumple: ☐



No conformidad:

Observación:

#### CONTROL DE LA EJECUCIÓN DEL PLAN DE RESTAURACIÓN VEGETAL

Verificado: ☒ Conforme: ☒ No cumple: ☐

No conformidad:

Observación:

#### PREVENCIÓN DE INCENDIOS

Verificado: ☒ Conforme: ☒ No cumple: ☐

No conformidad:

Observación:

#### CONTROL DE LOS DESBROCES

Verificado: ☒ Conforme: ☒ No cumple: ☐

No conformidad:

Observación:

#### CONTROL DE LA AFECCIÓN A LA FAUNA

Verificado: ☒ Conforme: ☒ No cumple: ☐

No conformidad:

Observación:

#### PREVENCIÓN DE ATROPELLOS

Verificado: ☒ Conforme: ☒ No cumple: ☐

No conformidad:

Observación:

#### DOMINIO PÚBLICO FORESTAL

Verificado: ☒ Conforme: ☒ No cumple: ☐

No conformidad:

Observación:

#### ADECUACIÓN PAISAJÍSTICA

Verificado: ☒ Conforme: ☒ No cumple: ☐

No conformidad:

Observación:

#### DESMANTELAMIENTO DE LAS INSTALACIONES TEMPORALES Y LIMPIEZA DE LA ZONA DE OBRA

Verificado: ☒ Conforme: ☒ No cumple: ☐



No conformidad:

Observación:

#### VIGILANCIA DEL MANTENIMIENTO DE LA PERMEABILIDAD TERRITORIAL

Verificado: ☒ Conforme: ☒ No cumple: ☐

No conformidad:

Observación:

#### REPOSICIÓN DE SERVICIOS AFECTADOS

Verificado: ☒ Conforme: ☒ No cumple: ☐

No conformidad:

Observación:

#### PATRIMONIO

##### PROTECCIÓN DE PATRIMONIO

Verificado: ☒ Conforme: ☒ No cumple: ☐

No conformidad:

Observación:

#### CENSO DE FAUNA

Nombre científico	Nombre común	Nº de individuos	Tipo de indicio
<i>Alauda arvensis</i>	Alondra común	3	Observación directa
<i>Anthus pratensis</i>	Bisbita común	1	Observación directa
<i>Galerida cristata</i>	Cogujada común	4	Observación directa

Otras fotografías



Imagen 1. Trabajos de restauración en la plataforma SE2-10

**DATOS DE LA INSTALACIÓN****OBRA: Parque eólico Segura I, II y LAT**

PROMOTOR: REPSOL

CONSTRUCTORES: EIFFAGE ENERGÍA

DIRECCIÓN FACULTATIVA: BOSLAN

Responsable Ambiental de la Obra: Jesús Santabarbara

Responsable Técnico de Medio Ambiente de la Contrata: Irene Castilla

FECHA: 16/7/24

**TRABAJOS REALIZADOS****NOTA:**

Aquellos items que no presentan un check en la casilla de verificado, no han sido evaluados por no ser de aplicación la medida en el momento en que se realiza la visita.

**SUELO****CONTROL DE LA DELIMITACIÓN MEDIANTE EL JALONAMIENTO DEL PERÍMETRO DE OBRA**Verificado: ☒Conforme: ☒No cumple: ☐

No conformidad:

Observación:

**CONTROL DE RETIRADA DE TIERRA VEGETAL PARA SU ACOPIO Y CONSERVACIÓN**Verificado: ☒Conforme: ☒No cumple: ☐

No conformidad:

Observación:

**CONTROL DEL EXTENDIDO DE LA TIERRA VEGETAL**Verificado: ☒Conforme: ☒No cumple: ☐

No conformidad:

Observación:

**CONTROL DE LA ALTERACIÓN Y COMPACTACIÓN DE SUELOS**Verificado: ☒Conforme: ☒No cumple: ☐

No conformidad:

Observación:

**VIGILANCIA DE LA EROSIÓN DE SUELOS Y TALUDES**Verificado: ☒Conforme: ☒No cumple: ☐

No conformidad:

Observación:

**HIDROLOGÍA**

**REDES DE DRENAJE Y CALIDAD DE AGUAS**

Verificado: ☒ Conforme: ☒ No cumple: ☐

No conformidad:

Observación:

## CONFORT SONORO

### CONTROL DE LOS NIVELES SONOROS

Verificado: ☒ Conforme: ☒ No cumple: ☐

No conformidad:

Observación:

## ATMÓSFERA

### CONTROL DE POLVO Y PARTÍCULAS

Verificado: ☒ Conforme: ☒ No cumple: ☐

No conformidad:

Observación:

### CONTROL DE GASES Y HUMOS

Verificado: ☒ Conforme: ☒ No cumple: ☐

No conformidad:

Observación:

## RESIDUOS

### PRÉSTAMOS, CANTERAS Y VERTEDEROS

Verificado: ☒ Conforme: ☒ No cumple: ☐

No conformidad:

Observación:

### RECOGIDA, ACOPIO Y TRATAMIENTO DE RESIDUOS

Verificado: ☒ Conforme: ☒ No cumple: ☐

No conformidad:

Observación:

### GESTIÓN DE RESIDUOS

Verificado: ☒ Conforme: ☒ No cumple: ☐

No conformidad:

Observación:

### GESTIÓN DE RESIDUOS DE HORMIGÓN

Verificado: ☒ Conforme: ☒ No cumple: ☐

No conformidad:

Observación:

## FAUNA, VEGETACIÓN, PAISAJE Y POBLACIÓN

### PROTECCIÓN DE LA VEGETACIÓN NATURAL

Verificado: ☒ Conforme: ☒ No cumple: ☐

No conformidad:

Observación:

#### CONTROL DE LA EJECUCIÓN DEL PLAN DE RESTAURACIÓN VEGETAL

Verificado: ☒ Conforme: ☒ No cumple: ☐

No conformidad:

Observación:

#### PREVENCIÓN DE INCENDIOS

Verificado: ☒ Conforme: ☒ No cumple: ☐

No conformidad:

Observación:

#### CONTROL DE LOS DESBROCES

Verificado: ☒ Conforme: ☒ No cumple: ☐

No conformidad:

Observación:

#### CONTROL DE LA AFECCIÓN A LA FAUNA

Verificado: ☒ Conforme: ☒ No cumple: ☐

No conformidad:

Observación:

#### PREVENCIÓN DE ATROPELLOS

Verificado: ☒ Conforme: ☒ No cumple: ☐

No conformidad:

Observación:

#### DOMINIO PÚBLICO FORESTAL

Verificado: ☒ Conforme: ☒ No cumple: ☐

No conformidad:

Observación:

#### ADECUACIÓN PAISAJÍSTICA

Verificado: ☒ Conforme: ☒ No cumple: ☐

No conformidad:

Observación:

#### DESMANTELAMIENTO DE LAS INSTALACIONES TEMPORALES Y LIMPIEZA DE LA ZONA DE OBRA

Verificado: ☒ Conforme: ☒ No cumple: ☐

No conformidad:

Observación:

**VIGILANCIA DEL MANTENIMIENTO DE LA PERMEABILIDAD TERRITORIAL**

Verificado: ☒ Conforme: ☒ No cumple: ☐

No conformidad:

Observación:

**REPOSICIÓN DE SERVICIOS AFECTADOS**

Verificado: ☒ Conforme: ☒ No cumple: ☐

No conformidad:

Observación:

**PATRIMONIO****PROTECCIÓN DE PATRIMONIO**

Verificado: ☒ Conforme: ☒ No cumple: ☐

No conformidad:

Observación:

**CENSO DE FAUNA**

Nombre científico	Nombre común	Nº de individuos	Tipo de indicio
<i>Circaetus gallicus</i>	Culebrera europea	1	Observación directa
<i>Emberiza calandra</i>	Triguero	4	Observación directa
<i>Melanocorypha calandra</i>	Calandria	3	Observación directa

Otras fotografías



Imagen 2. Trabajos de restauración en los taludes de la plataforma SE2-12



## DATOS DE LA INSTALACIÓN

**OBRA: Parque eólico Segura I y II**

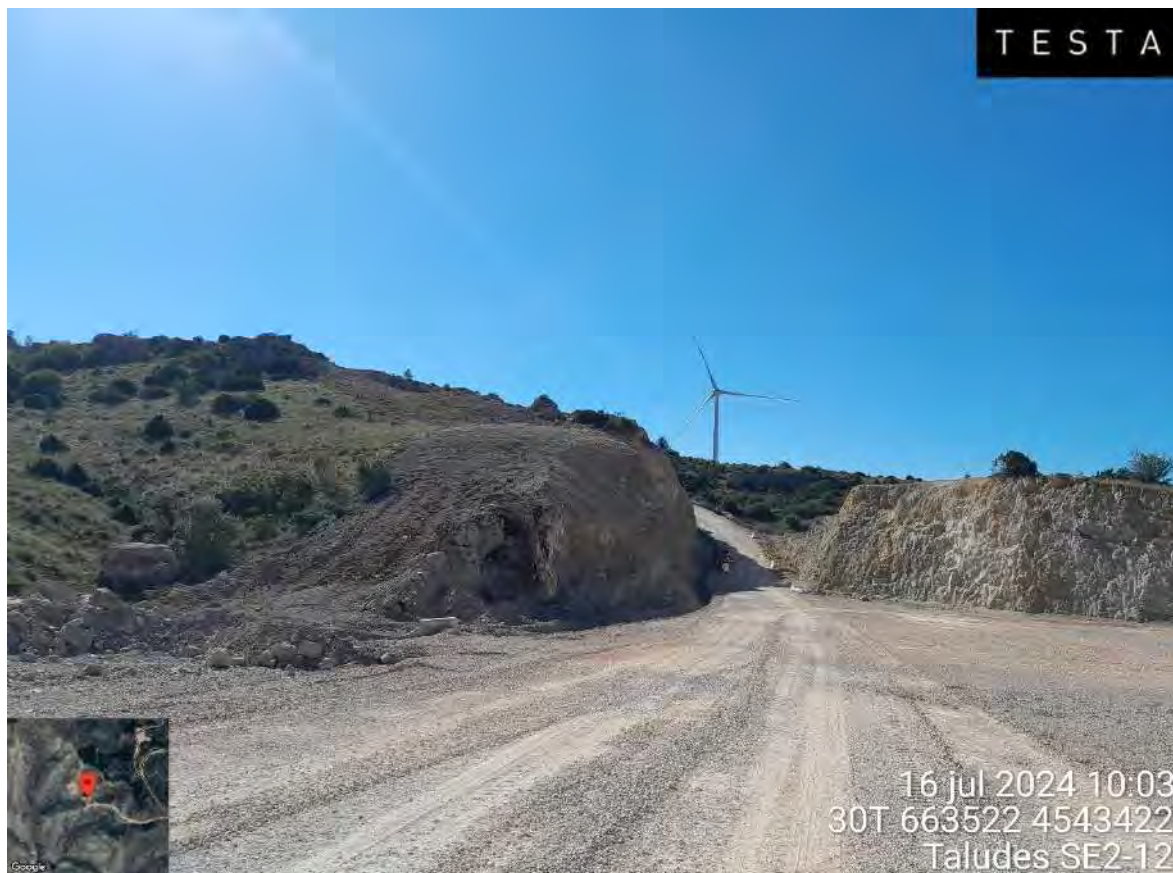
PROMOTOR: REPSOL

CONSTRUCTORES: EIFFAGE ENERGÍA

DIRECCIÓN FACULTATIVA: BOSLAN

Responsable Ambiental de la Obra: Luis Ballesteros Sanz

Responsable Técnico de Medio Ambiente de la Contrata: Irene Castilla

FECHA: 23/07/2024

## TRABAJOS REALIZADOS

## NOTA:

Aquellos items que no presentan un check en la casilla de verificado, no han sido evaluados por no ser de aplicación la medida en el momento en que se realiza la visita.

## SUELO

## CONTROL DE LA DELIMITACIÓN MEDIANTE EL JALONAMIENTO DEL PERÍMETRO DE OBRA

Verificado: ☒Conforme: ☒No cumple: ☐

No conformidad:

Observación:

## CONTROL DE RETIRADA DE TIERRA VEGETAL PARA SU ACOPIO Y CONSERVACIÓN

Verificado: ☒Conforme: ☒No cumple: ☐

No conformidad:

Observación:

## CONTROL DEL EXTENDIDO DE LA TIERRA VEGETAL

Verificado: ☒Conforme: ☒No cumple: ☐

No conformidad:

Observación:

## CONTROL DE LA ALTERACIÓN Y COMPACTACIÓN DE SUELOS

Verificado: ☒Conforme: ☒No cumple: ☐

No conformidad:

Observación:

## VIGILANCIA DE LA EROSIÓN DE SUELOS Y TALUDES

Verificado: ☒Conforme: ☒No cumple: ☐

No conformidad:

Observación:

## HIDROLOGÍA

### REDES DE DRENAJE Y CALIDAD DE AGUAS

Verificado: ☒ Conforme: ☒ No cumple: ☐

No conformidad:

Observación:

## CONFORT SONORO

### CONTROL DE LOS NIVELES SONOROS

Verificado: ☒ Conforme: ☒ No cumple: ☐

No conformidad:

Observación:

## ATMÓSFERA

### CONTROL DE POLVO Y PARTÍCULAS

Verificado: ☒ Conforme: ☒ No cumple: ☐

No conformidad:

Observación:

### CONTROL DE GASES Y HUMOS

Verificado: ☒ Conforme: ☒ No cumple: ☐

No conformidad:

Observación:

## RESIDUOS

### PRÉSTAMOS, CANTERAS Y VERTEDEROS

Verificado: ☐ Conforme: ☐ No cumple: ☐

No conformidad:

Observación:

### RECOGIDA, ACOPIO Y TRATAMIENTO DE RESIDUOS

Verificado: ☒ Conforme: ☒ No cumple: ☐

No conformidad:

Observación:

### GESTIÓN DE RESIDUOS

Verificado: ☒ Conforme: ☒ No cumple: ☐

No conformidad:

Observación:

### GESTIÓN DE RESIDUOS DE HORMIGÓN

Verificado: ☒ Conforme: ☒ No cumple: ☐

No conformidad:

Observación:

### FAUNA, VEGETACIÓN, PAISAJE Y POBLACIÓN

#### PROTECCIÓN DE LA VEGETACIÓN NATURAL

Verificado: ☒ Conforme: ☒ No cumple: ☐

No conformidad:

Observación:

#### CONTROL DE LA EJECUCIÓN DEL PLAN DE RESTAURACIÓN VEGETAL

Verificado: ☒ Conforme: ☒ No cumple: ☐

No conformidad:

Observación:

#### PREVENCIÓN DE INCENDIOS

Verificado: ☒ Conforme: ☒ No cumple: ☐

No conformidad:

Observación:

#### CONTROL DE LOS DESBROCES

Verificado: ☒ Conforme: ☒ No cumple: ☐

No conformidad:

Observación:

#### CONTROL DE LA AFECCIÓN A LA FAUNA

Verificado: ☒ Conforme: ☒ No cumple: ☐

No conformidad:

Observación:

#### PREVENCIÓN DE ATROPELLOS

Verificado: ☒ Conforme: ☒ No cumple: ☐

No conformidad:

Observación:

#### DOMINIO PÚBLICO FORESTAL

Verificado: ☒ Conforme: ☒ No cumple: ☐

No conformidad:

Observación:

#### ADECUACIÓN PAISAJÍSTICA

Verificado: ☒ Conforme: ☒ No cumple: ☐

No conformidad:

Observación:

#### DESMANTELAMIENTO DE LAS INSTALACIONES TEMPORALES Y LIMPIEZA DE LA ZONA DE OBRA

Verificado: ☒ Conforme: ☒ No cumple: ☐

No conformidad:

Observación:

#### VIGILANCIA DEL MANTENIMIENTO DE LA PERMEABILIDAD TERRITORIAL

Verificado: ☒ Conforme: ☒ No cumple: ☐

No conformidad:

Observación:

#### REPOSICIÓN DE SERVICIOS AFECTADOS

Verificado: ☒ Conforme: ☒ No cumple: ☐

No conformidad:

Observación:

#### PATRIMONIO

##### PROTECCIÓN DE PATRIMONIO

Verificado: ☒ Conforme: ☒ No cumple: ☐

No conformidad:

Observación:

CENSO DE FAUNA

Nombre científico	Nombre común	Nº de individuos	Tipo de indicio
<i>Galerida cristata</i>	Cogujada común	1	Observación directa
<i>Erithacus rubecula</i>	Petirrojo	1	Observación directa

Otras fotografías

**DATOS DE LA INSTALACIÓN****OBRA: Parque eólico Segura I, II y LAT**

PROMOTOR: REPSOL

CONSTRUCTORES: EIFFAGE ENERGÍA

DIRECCIÓN FACULTATIVA: BOSLAN

Responsable Ambiental de la Obra: Jesús Santabarbara

Responsable Técnico de Medio Ambiente de la Contrata: Irene Castilla

FECHA: 30/7/24

**TRABAJOS REALIZADOS****NOTA:**

Aquellos items que no presentan un check en la casilla de verificado, no han sido evaluados por no ser de aplicación la medida en el momento en que se realiza la visita.

**SUELO****CONTROL DE LA DELIMITACIÓN MEDIANTE EL JALONAMIENTO DEL PERÍMETRO DE OBRA**Verificado: ☒Conforme: ☒No cumple: ☐

No conformidad:

Observación:

**CONTROL DE RETIRADA DE TIERRA VEGETAL PARA SU ACOPIO Y CONSERVACIÓN**Verificado: ☒Conforme: ☒No cumple: ☐

No conformidad:

Observación:

**CONTROL DEL EXTENDIDO DE LA TIERRA VEGETAL**Verificado: ☒Conforme: ☒No cumple: ☐

No conformidad:

Observación:

**CONTROL DE LA ALTERACIÓN Y COMPACTACIÓN DE SUELOS**Verificado: ☒Conforme: ☒No cumple: ☐

No conformidad:

Observación:

**VIGILANCIA DE LA EROSIÓN DE SUELOS Y TALUDES**Verificado: ☒Conforme: ☒No cumple: ☐

No conformidad:

Observación:

**HIDROLOGÍA**

**REDES DE DRENAJE Y CALIDAD DE AGUAS**

Verificado: ☒ Conforme: ☒ No cumple: ☐

No conformidad:

Observación:

**CONFORT SONORO****CONTROL DE LOS NIVELES SONOROS**Verificado: ☒ Conforme: ☒ No cumple: ☐

No conformidad:

Observación:

**ATMÓSFERA****CONTROL DE POLVO Y PARTÍCULAS**Verificado: ☒ Conforme: ☒ No cumple: ☐

No conformidad:

Observación:

**CONTROL DE GASES Y HUMOS**Verificado: ☒ Conforme: ☒ No cumple: ☐

No conformidad:

Observación:

**RESIDUOS****PRÉSTAMOS, CANTERAS Y VERTEDEROS**Verificado: ☒ Conforme: ☒ No cumple: ☐

No conformidad:

Observación:

**RECOGIDA, ACOPIO Y TRATAMIENTO DE RESIDUOS**Verificado: ☒ Conforme: ☒ No cumple: ☐

No conformidad:

Observación:

**GESTIÓN DE RESIDUOS**Verificado: ☒ Conforme: ☒ No cumple: ☐

No conformidad:

Observación:

**GESTIÓN DE RESIDUOS DE HORMIGÓN**Verificado: ☒ Conforme: ☒ No cumple: ☐

No conformidad:

Observación:

**FAUNA, VEGETACIÓN, PAISAJE Y POBLACIÓN****PROTECCIÓN DE LA VEGETACIÓN NATURAL**Verificado: ☒ Conforme: ☒ No cumple: ☐



No conformidad:

Observación:

**CONTROL DE LA EJECUCIÓN DEL PLAN DE RESTAURACIÓN VEGETAL**

Verificado: ☒ Conforme: ☒ No cumple: ☐

No conformidad:

Observación:

**PREVENCIÓN DE INCENDIOS**

Verificado: ☒ Conforme: ☒ No cumple: ☐

No conformidad:

Observación:

**CONTROL DE LOS DESBROCES**

Verificado: ☒ Conforme: ☒ No cumple: ☐

No conformidad:

Observación:

**CONTROL DE LA AFECCIÓN A LA FAUNA**

Verificado: ☒ Conforme: ☒ No cumple: ☐

No conformidad:

Observación:

**PREVENCIÓN DE ATROPELLOS**

Verificado: ☒ Conforme: ☒ No cumple: ☐

No conformidad:

Observación:

**DOMINIO PÚBLICO FORESTAL**

Verificado: ☒ Conforme: ☒ No cumple: ☐

No conformidad:

Observación:

**ADECUACIÓN PAISAJÍSTICA**

Verificado: ☒ Conforme: ☒ No cumple: ☐

No conformidad:

Observación:

**DESMANTELAMIENTO DE LAS INSTALACIONES TEMPORALES Y LIMPIEZA DE LA ZONA DE OBRA**

Verificado: ☒ Conforme: ☒ No cumple: ☐

No conformidad:

Observación:

**VIGILANCIA DEL MANTENIMIENTO DE LA PERMEABILIDAD TERRITORIAL**

Verificado: ☒ Conforme: ☒ No cumple: ☐

No conformidad:

Observación:

**REPOSICIÓN DE SERVICIOS AFECTADOS**

Verificado: ☒ Conforme: ☒ No cumple: ☐

No conformidad:

Observación:

**PATRIMONIO****PROTECCIÓN DE PATRIMONIO**

Verificado: ☒ Conforme: ☒ No cumple: ☐

No conformidad:

Observación:

**CENSO DE FAUNA**

Nombre científico	Nombre común	Nº de individuos	Tipo de indicio
<i>Gyps fulvus</i>	Buitre leonado	4	Observación directa
<i>Carduelis carduelis</i>	Jilguero	6	Observación directa
<i>Galerida theklae</i>	Cogujada montesina	3	Observación directa

No conformidad - Fotografías



Imagen 1. Trabajos de restauración en la posición SE2-12

**Otras fotografías**

**DATOS DE LA INSTALACIÓN****OBRA: Parque eólico Segura I, II y LAT**

PROMOTOR: REPSOL

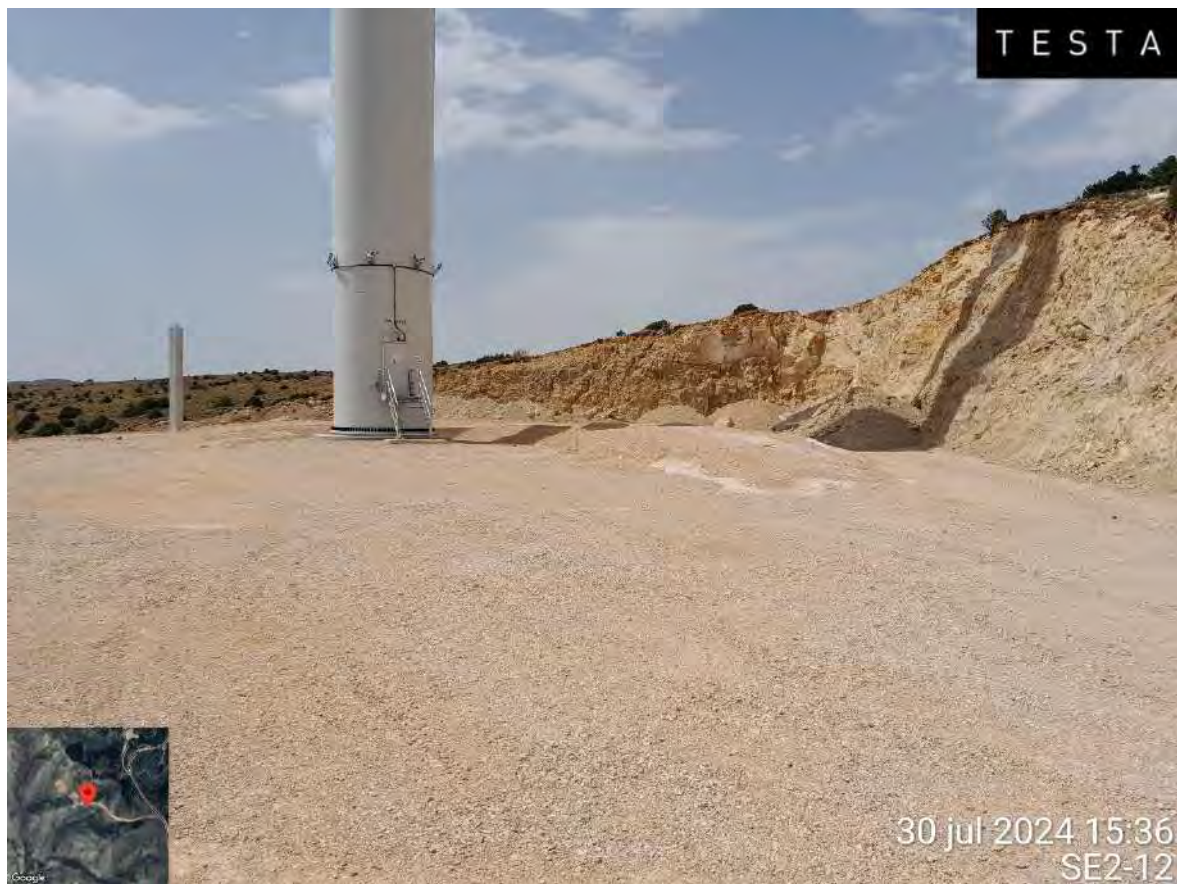
CONSTRUCTORES: EIFFAGE ENERGÍA

DIRECCIÓN FACULTATIVA: BOSLAN

Responsable Ambiental de la Obra: Jesús Santabarbara

Responsable Técnico de Medio Ambiente de la Contrata: Irene Castilla

FECHA: 6/8/24

**TRABAJOS REALIZADOS****NOTA:**

Aquellos items que no presentan un check en la casilla de verificado, no han sido evaluados por no ser de aplicación la medida en el momento en que se realiza la visita.

**SUELO****CONTROL DE LA DELIMITACIÓN MEDIANTE EL JALONAMIENTO DEL PERÍMETRO DE OBRA**Verificado: ☒Conforme: ☒No cumple: ☐

No conformidad:

Observación:

**CONTROL DE RETIRADA DE TIERRA VEGETAL PARA SU ACOPIO Y CONSERVACIÓN**Verificado: ☒Conforme: ☒No cumple: ☐

No conformidad:

Observación:

**CONTROL DEL EXTENDIDO DE LA TIERRA VEGETAL**Verificado: ☒Conforme: ☒No cumple: ☐

No conformidad:

Observación:

**CONTROL DE LA ALTERACIÓN Y COMPACTACIÓN DE SUELOS**Verificado: ☒Conforme: ☒No cumple: ☐

No conformidad:

Observación:

**VIGILANCIA DE LA EROSIÓN DE SUELOS Y TALUDES**Verificado: ☒Conforme: ☒No cumple: ☐

No conformidad:

Observación:

**HIDROLOGÍA**

**REDES DE DRENAJE Y CALIDAD DE AGUAS**

Verificado: ☒ Conforme: ☒ No cumple: ☐

No conformidad:

Observación:

## CONFORT SONORO

### CONTROL DE LOS NIVELES SONOROS

Verificado: ☒ Conforme: ☒ No cumple: ☐

No conformidad:

Observación:

## ATMÓSFERA

### CONTROL DE POLVO Y PARTÍCULAS

Verificado: ☒ Conforme: ☒ No cumple: ☐

No conformidad:

Observación:

### CONTROL DE GASES Y HUMOS

Verificado: ☒ Conforme: ☒ No cumple: ☐

No conformidad:

Observación:

## RESIDUOS

### PRÉSTAMOS, CANTERAS Y VERTEDEROS

Verificado: ☒ Conforme: ☒ No cumple: ☐

No conformidad:

Observación:

### RECOGIDA, ACOPIO Y TRATAMIENTO DE RESIDUOS

Verificado: ☒ Conforme: ☒ No cumple: ☐

No conformidad:

Observación:

### GESTIÓN DE RESIDUOS

Verificado: ☒ Conforme: ☒ No cumple: ☐

No conformidad:

Observación:

### GESTIÓN DE RESIDUOS DE HORMIGÓN

Verificado: ☒ Conforme: ☒ No cumple: ☐

No conformidad:

Observación:

## FAUNA, VEGETACIÓN, PAISAJE Y POBLACIÓN

### PROTECCIÓN DE LA VEGETACIÓN NATURAL

Verificado: ☒ Conforme: ☐ No cumple: ☒

No conformidad:

Observación:

#### CONTROL DE LA EJECUCIÓN DEL PLAN DE RESTAURACIÓN VEGETAL

Verificado: ☒ Conforme: ☒ No cumple: ☐

No conformidad:

Observación:

#### PREVENCIÓN DE INCENDIOS

Verificado: ☒ Conforme: ☒ No cumple: ☐

No conformidad:

Observación:

#### CONTROL DE LOS DESBROCES

Verificado: ☒ Conforme: ☒ No cumple: ☐

No conformidad:

Observación:

#### CONTROL DE LA AFECCIÓN A LA FAUNA

Verificado: ☒ Conforme: ☒ No cumple: ☐

No conformidad:

Observación:

#### PREVENCIÓN DE ATROPELLOS

Verificado: ☒ Conforme: ☒ No cumple: ☐

No conformidad:

Observación:

#### DOMINIO PÚBLICO FORESTAL

Verificado: ☒ Conforme: ☒ No cumple: ☐

No conformidad:

Observación:

#### ADECUACIÓN PAISAJÍSTICA

Verificado: ☒ Conforme: ☒ No cumple: ☐

No conformidad:

Observación:

#### DESMANTELAMIENTO DE LAS INSTALACIONES TEMPORALES Y LIMPIEZA DE LA ZONA DE OBRA

Verificado: ☒ Conforme: ☒ No cumple: ☐



No conformidad:

Observación:

**VIGILANCIA DEL MANTENIMIENTO DE LA PERMEABILIDAD TERRITORIAL**

Verificado: ☒ Conforme: ☒ No cumple: ☐

No conformidad:

Observación:

**REPOSICIÓN DE SERVICIOS AFECTADOS**

Verificado: ☒ Conforme: ☒ No cumple: ☐

No conformidad:

Observación:

**PATRIMONIO****PROTECCIÓN DE PATRIMONIO**

Verificado: ☒ Conforme: ☒ No cumple: ☐

No conformidad:

Observación:

**CENSO DE FAUNA**

Nombre científico	Nombre común	Nº de individuos	Tipo de indicio
<i>Emberiza calandra</i>	Triguero	4	Observación directa
<i>Petronia petronia</i>	Gorrión chillón	5	Observación directa
<i>Galerida theklae</i>	Cogujada montesina	3	Observación directa
<i>Circaetus gallicus</i>	Culebrera europea	1	Observación directa
<i>Calandrella brachydactyla</i>	Terrera común	2	Observación directa
<i>Melanocorypha calandra</i>	Calandria	5	Observación directa

Otras fotografías



Imagen 1. Vista de los taludes de la posición SE1-03



Imagen 2. Movimientos de tierra en la posición SE2-13

**DATOS DE LA INSTALACIÓN****OBRA: Parque eólico Segura I, II y LAT**

PROMOTOR: REPSOL

CONSTRUCTORES: EIFFAGE ENERGÍA

DIRECCIÓN FACULTATIVA: BOSLAN

Responsable Ambiental de la Obra: Jesús Santabarbara

Responsable Técnico de Medio Ambiente de la Contrata: Irene Castilla

FECHA: 14/8/24

**TRABAJOS REALIZADOS****NOTA:**

Aquellos items que no presentan un check en la casilla de verificado, no han sido evaluados por no ser de aplicación la medida en el momento en que se realiza la visita.

**SUELO****CONTROL DE LA DELIMITACIÓN MEDIANTE EL JALONAMIENTO DEL PERÍMETRO DE OBRA**Verificado: ☒Conforme: ☒No cumple: ☐

No conformidad:

Observación:

**CONTROL DE RETIRADA DE TIERRA VEGETAL PARA SU ACOPIO Y CONSERVACIÓN**Verificado: ☒Conforme: ☒No cumple: ☐

No conformidad:

Observación:

**CONTROL DEL EXTENDIDO DE LA TIERRA VEGETAL**Verificado: ☒Conforme: ☒No cumple: ☐

No conformidad:

Observación:

**CONTROL DE LA ALTERACIÓN Y COMPACTACIÓN DE SUELOS**Verificado: ☒Conforme: ☒No cumple: ☐

No conformidad:

Observación:

**VIGILANCIA DE LA EROSIÓN DE SUELOS Y TALUDES**Verificado: ☒Conforme: ☒No cumple: ☐

No conformidad:

Observación:

**HIDROLOGÍA**

**REDES DE DRENAJE Y CALIDAD DE AGUAS**

Verificado: ☒ Conforme: ☒ No cumple: ☐

No conformidad:

Observación:

**CONFORT SONORO****CONTROL DE LOS NIVELES SONOROS**Verificado: ☒ Conforme: ☒ No cumple: ☐

No conformidad:

Observación:

**ATMÓSFERA****CONTROL DE POLVO Y PARTÍCULAS**Verificado: ☒ Conforme: ☒ No cumple: ☐

No conformidad:

Observación:

**CONTROL DE GASES Y HUMOS**Verificado: ☒ Conforme: ☒ No cumple: ☐

No conformidad:

Observación:

**RESIDUOS****PRÉSTAMOS, CANTERAS Y VERTEDEROS**Verificado: ☒ Conforme: ☒ No cumple: ☐

No conformidad:

Observación:

**RECOGIDA, ACOPIO Y TRATAMIENTO DE RESIDUOS**Verificado: ☒ Conforme: ☒ No cumple: ☐

No conformidad:

Observación:

**GESTIÓN DE RESIDUOS**Verificado: ☒ Conforme: ☒ No cumple: ☐

No conformidad:

Observación:

**GESTIÓN DE RESIDUOS DE HORMIGÓN**Verificado: ☒ Conforme: ☒ No cumple: ☐

No conformidad:

Observación:

**FAUNA, VEGETACIÓN, PAISAJE Y POBLACIÓN****PROTECCIÓN DE LA VEGETACIÓN NATURAL**Verificado: ☒ Conforme: ☒ No cumple: ☐

No conformidad:

Observación:

#### CONTROL DE LA EJECUCIÓN DEL PLAN DE RESTAURACIÓN VEGETAL

Verificado: ☒ Conforme: ☒ No cumple: ☐

No conformidad:

Observación:

#### PREVENCIÓN DE INCENDIOS

Verificado: ☒ Conforme: ☒ No cumple: ☐

No conformidad:

Observación:

#### CONTROL DE LOS DESBROCES

Verificado: ☒ Conforme: ☒ No cumple: ☐

No conformidad:

Observación:

#### CONTROL DE LA AFECCIÓN A LA FAUNA

Verificado: ☒ Conforme: ☒ No cumple: ☐

No conformidad:

Observación:

#### PREVENCIÓN DE ATROPELLOS

Verificado: ☒ Conforme: ☒ No cumple: ☐

No conformidad:

Observación:

#### DOMINIO PÚBLICO FORESTAL

Verificado: ☒ Conforme: ☒ No cumple: ☐

No conformidad:

Observación:

#### ADECUACIÓN PAISAJÍSTICA

Verificado: ☒ Conforme: ☒ No cumple: ☐

No conformidad:

Observación:

#### DESMANTELAMIENTO DE LAS INSTALACIONES TEMPORALES Y LIMPIEZA DE LA ZONA DE OBRA

Verificado: ☒ Conforme: ☒ No cumple: ☐

No conformidad:

Observación:

**VIGILANCIA DEL MANTENIMIENTO DE LA PERMEABILIDAD TERRITORIAL**

Verificado: ☒ Conforme: ☒ No cumple: ☐

No conformidad:

Observación:

**REPOSICIÓN DE SERVICIOS AFECTADOS**

Verificado: ☒ Conforme: ☒ No cumple: ☐

No conformidad:

Observación:

**PATRIMONIO****PROTECCIÓN DE PATRIMONIO**

Verificado: ☒ Conforme: ☒ No cumple: ☐

No conformidad:

Observación:

**CENSO DE FAUNA**

Nombre científico	Nombre común	Nº de individuos	Tipo de indicio
<i>Gyps fulvus</i>	Buitre leonado	3	Observación directa
<i>Lullula arborea</i>	Totovía	3	Observación directa
<i>Galerida theklae</i>	Cogujada montesina	4	Observación directa
<i>Falco naumanni</i>	Cernícalo primilla	1	Observación directa
<i>Calandrella brachydactyla</i>	Terrera común	3	Observación directa
<i>Streptopelia turtur</i>	Tórtola común	2	Observación directa



Otras fotografías



Imagen 1. Vial oeste, posición SE2-10 a SE1-04



Imagen 2. Trabajos de restauración (movimientos de tierra) en la posición SE2-14



**DATOS DE LA INSTALACIÓN****OBRA: Parque eólico Segura I, II y LAT**

PROMOTOR: REPSOL

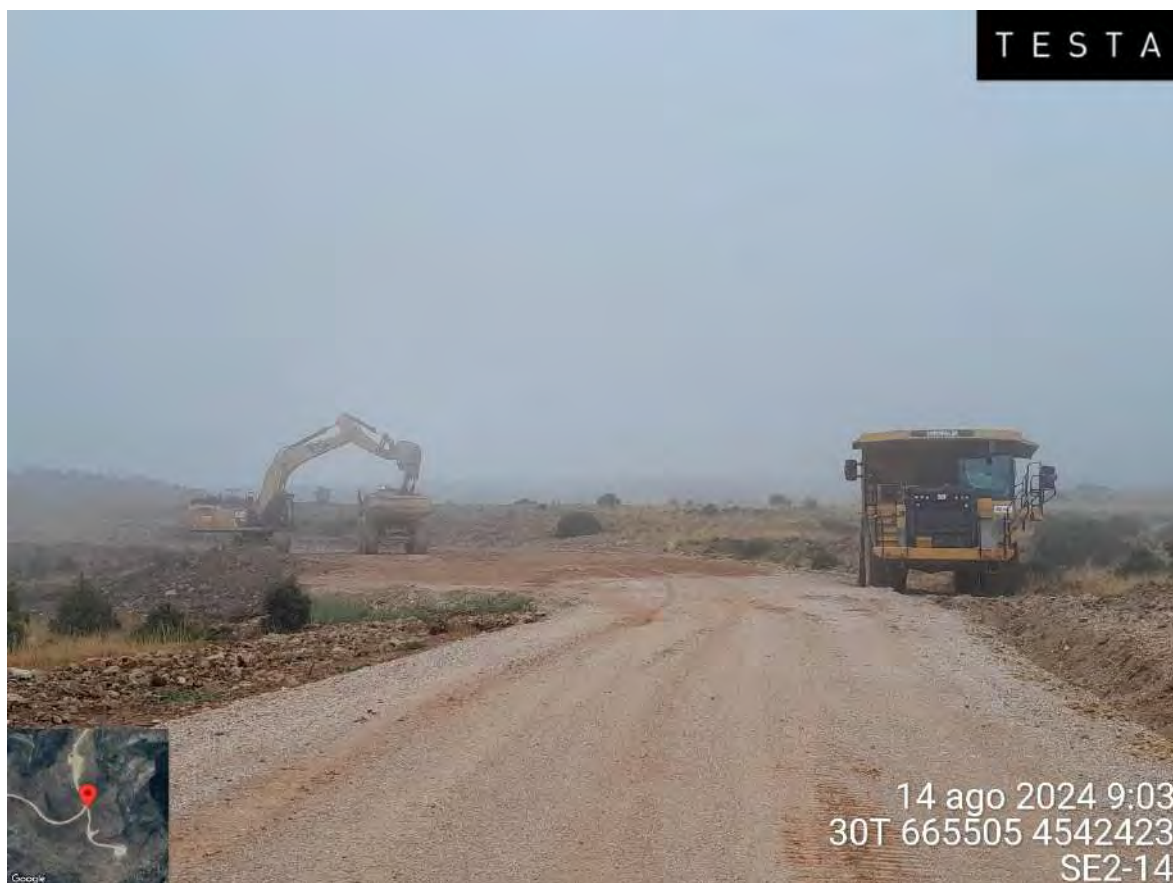
CONSTRUCTORES: EIFFAGE ENERGÍA

DIRECCIÓN FACULTATIVA: BOSLAN

Responsable Ambiental de la Obra: Jesús Santabarbara

Responsable Técnico de Medio Ambiente de la Contrata: Irene Castilla

FECHA: 20/8/24

**TRABAJOS REALIZADOS****NOTA:**

Aquellos items que no presentan un check en la casilla de verificado, no han sido evaluados por no ser de aplicación la medida en el momento en que se realiza la visita.

**SUELO****CONTROL DE LA DELIMITACIÓN MEDIANTE EL JALONAMIENTO DEL PERÍMETRO DE OBRA**Verificado: ☒Conforme: ☒No cumple: ☐

No conformidad:

Observación:

**CONTROL DE RETIRADA DE TIERRA VEGETAL PARA SU ACOPIO Y CONSERVACIÓN**Verificado: ☒Conforme: ☒No cumple: ☐

No conformidad:

Observación:

**CONTROL DEL EXTENDIDO DE LA TIERRA VEGETAL**Verificado: ☒Conforme: ☒No cumple: ☐

No conformidad:

Observación:

**CONTROL DE LA ALTERACIÓN Y COMPACTACIÓN DE SUELOS**Verificado: ☒Conforme: ☒No cumple: ☐

No conformidad:

Observación:

**VIGILANCIA DE LA EROSIÓN DE SUELOS Y TALUDES**Verificado: ☒Conforme: ☒No cumple: ☐

No conformidad:

Observación:

## HIDROLOGÍA

### REDES DE DRENAJE Y CALIDAD DE AGUAS

Verificado: ☒ Conforme: ☒ No cumple: ☐

No conformidad:

Observación:

## CONFORT SONORO

### CONTROL DE LOS NIVELES SONOROS

Verificado: ☒ Conforme: ☒ No cumple: ☐

No conformidad:

Observación:

## ATMÓSFERA

### CONTROL DE POLVO Y PARTÍCULAS

Verificado: ☒ Conforme: ☒ No cumple: ☐

No conformidad:

Observación:

### CONTROL DE GASES Y HUMOS

Verificado: ☒ Conforme: ☒ No cumple: ☐

No conformidad:

Observación:

## RESIDUOS

### PRÉSTAMOS, CANTERAS Y VERTEDEROS

Verificado: ☒ Conforme: ☒ No cumple: ☐

No conformidad:

Observación:

### RECOGIDA, ACOPIO Y TRATAMIENTO DE RESIDUOS

Verificado: ☒ Conforme: ☒ No cumple: ☐

No conformidad:

Observación:

### GESTIÓN DE RESIDUOS

Verificado: ☒ Conforme: ☒ No cumple: ☐

No conformidad:

Observación:

### GESTIÓN DE RESIDUOS DE HORMIGÓN

Verificado: ☒ Conforme: ☒ No cumple: ☐

No conformidad:

Observación:

## FAUNA, VEGETACIÓN, PAISAJE Y POBLACIÓN

### PROTECCIÓN DE LA VEGETACIÓN NATURAL

Verificado: ☒ Conforme: ☒ No cumple: ☐

No conformidad:

Observación:

#### CONTROL DE LA EJECUCIÓN DEL PLAN DE RESTAURACIÓN VEGETAL

Verificado: ☒ Conforme: ☒ No cumple: ☐

No conformidad:

Observación:

#### PREVENCIÓN DE INCENDIOS

Verificado: ☒ Conforme: ☒ No cumple: ☐

No conformidad:

Observación:

#### CONTROL DE LOS DESBROCES

Verificado: ☒ Conforme: ☒ No cumple: ☐

No conformidad:

Observación:

#### CONTROL DE LA AFECCIÓN A LA FAUNA

Verificado: ☒ Conforme: ☒ No cumple: ☐

No conformidad:

Observación:

#### PREVENCIÓN DE ATROPELLOS

Verificado: ☒ Conforme: ☒ No cumple: ☐

No conformidad:

Observación:

#### DOMINIO PÚBLICO FORESTAL

Verificado: ☒ Conforme: ☒ No cumple: ☐

No conformidad:

Observación:

#### ADECUACIÓN PAISAJÍSTICA

Verificado: ☒ Conforme: ☒ No cumple: ☐

No conformidad:

Observación:

#### DESMANTELAMIENTO DE LAS INSTALACIONES TEMPORALES Y LIMPIEZA DE LA ZONA DE OBRA

Verificado: ☒ Conforme: ☒ No cumple: ☐

No conformidad:

Observación:

**VIGILANCIA DEL MANTENIMIENTO DE LA PERMEABILIDAD TERRITORIAL**

Verificado: ☒ Conforme: ☒ No cumple: ☐

No conformidad:

Observación:

**REPOSICIÓN DE SERVICIOS AFECTADOS**

Verificado: ☒ Conforme: ☒ No cumple: ☐

No conformidad:

Observación:

**PATRIMONIO****PROTECCIÓN DE PATRIMONIO**

Verificado: ☒ Conforme: ☒ No cumple: ☐

No conformidad:

Observación:

**CENSO DE FAUNA**

Nombre científico	Nombre común	Nº de individuos	Tipo de indicio
<i>Lullula arborea</i>	Totovía	4	Observación directa
<i>Calandrella brachydactyla</i>	Terrera común	2	Observación directa
<i>Streptopelia turtur</i>	Tórtola común	3	Observación directa
<i>Alectoris rufa</i>	Perdiz roja	3	Observación directa
<i>Petronia petronia</i>	Gorrión chillón	6	Observación directa
<i>Gyps fulvus</i>	Buitre leonado	2	Observación directa
<i>Circaetus gallicus</i>	Culebrera europea	1	Observación directa

Otras fotografías



Imagen 1. Visual de la plataforma SE1-01



Imagen 2. Trabajos de restauración - movimientos de tierra -, en la posición SE2-03

## DATOS DE LA INSTALACIÓN

**OBRA: Parque eólico Segura I, II y LAT**

PROMOTOR: REPSOL

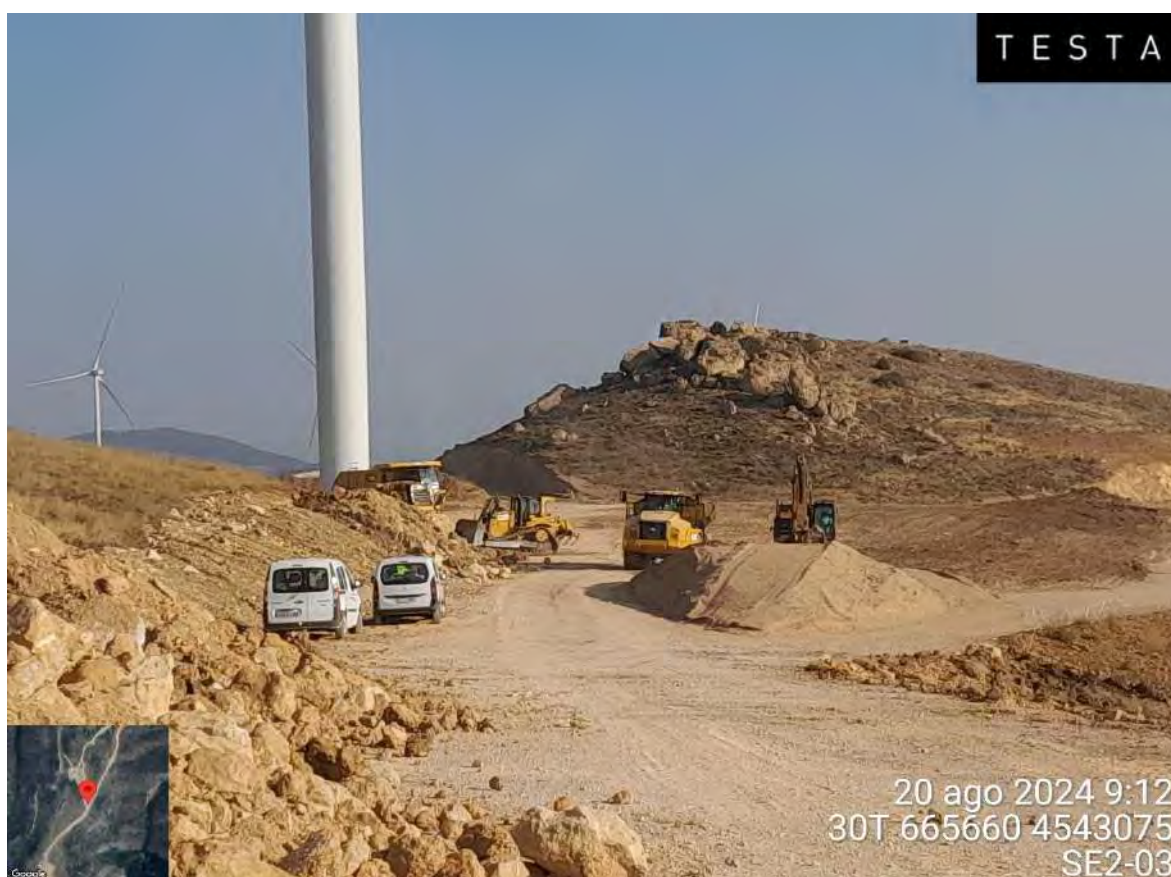
CONSTRUCTORES: EIFFAGE ENERGÍA

DIRECCIÓN FACULTATIVA: BOSLAN

Responsable Ambiental de la Obra: Luis Ballesteros Sanz

Responsable Técnico de Medio Ambiente de la Contrata: Irene Castilla

FECHA: 28/08/2024

## TRABAJOS REALIZADOS

## NOTA:

Aquellos items que no presentan un check en la casilla de verificado, no han sido evaluados por no ser de aplicación la medida en el momento en que se realiza la visita.

## SUELO

**CONTROL DE LA DELIMITACIÓN MEDIANTE EL JALONAMIENTO DEL PERÍMETRO DE OBRA**Verificado: ☒Conforme: ☒No cumple: ☐

No conformidad:

Observación:

**CONTROL DE RETIRADA DE TIERRA VEGETAL PARA SU ACOPIO Y CONSERVACIÓN**Verificado: ☒Conforme: ☒No cumple: ☐

No conformidad:

Observación:

**CONTROL DEL EXTENDIDO DE LA TIERRA VEGETAL**Verificado: ☒Conforme: ☒No cumple: ☐

No conformidad:

Observación:

**CONTROL DE LA ALTERACIÓN Y COMPACTACIÓN DE SUELOS**Verificado: ☒Conforme: ☒No cumple: ☐

No conformidad:

Observación:

**VIGILANCIA DE LA EROSIÓN DE SUELOS Y TALUDES**Verificado: ☒Conforme: ☒No cumple: ☐

No conformidad:

Observación:

## HIDROLOGÍA

### REDES DE DRENAJE Y CALIDAD DE AGUAS

Verificado: ☒ Conforme: ☒ No cumple: ☐

No conformidad:

Observación:

## CONFORT SONORO

### CONTROL DE LOS NIVELES SONOROS

Verificado: ☒ Conforme: ☒ No cumple: ☐

No conformidad:

Observación:

## ATMÓSFERA

### CONTROL DE POLVO Y PARTÍCULAS

Verificado: ☒ Conforme: ☒ No cumple: ☐

No conformidad:

Observación:

### CONTROL DE GASES Y HUMOS

Verificado: ☒ Conforme: ☒ No cumple: ☐

No conformidad:

Observación:

## RESIDUOS

### PRÉSTAMOS, CANTERAS Y VERTEDEROS

Verificado: ☐ Conforme: ☐ No cumple: ☐

No conformidad:

Observación:

### RECOGIDA, ACOPIO Y TRATAMIENTO DE RESIDUOS

Verificado: ☒ Conforme: ☒ No cumple: ☐

No conformidad:

Observación:

### GESTIÓN DE RESIDUOS

Verificado: ☒ Conforme: ☒ No cumple: ☐

No conformidad:

Observación:

### GESTIÓN DE RESIDUOS DE HORMIGÓN



No cumple:

Observación:

## PROTECCIÓN DE LA VEGETACIÓN NATURAL

7

Observación:

Verificado: ☒ Conforme:

7

Observación:

Verificado: ☒ Conforme:

7

Observación:

Verificado: ☒ Conforme:

7

Observación:

Verificado: ☒ Conforme:

7

Observación:

Verificado: ☒ Conforme:

7

Observación:

Verificado: ☒ Conforme:

7

No conformidad:

Observación:

#### ADECUACIÓN PAISAJÍSTICA

Verificado: ☒ Conforme: ☒ No cumple: ☐

No conformidad:

Observación:

#### DESMANTELAMIENTO DE LAS INSTALACIONES TEMPORALES Y LIMPIEZA DE LA ZONA DE OBRA

Verificado: ☒ Conforme: ☒ No cumple: ☐

No conformidad:

Observación:

#### VIGILANCIA DEL MANTENIMIENTO DE LA PERMEABILIDAD TERRITORIAL

Verificado: ☒ Conforme: ☒ No cumple: ☐

No conformidad:

Observación:

#### REPOSICIÓN DE SERVICIOS AFECTADOS

Verificado: ☒ Conforme: ☒ No cumple: ☐

No conformidad:

Observación:

#### PATRIMONIO

##### PROTECCIÓN DE PATRIMONIO

Verificado: ☒ Conforme: ☒ No cumple: ☐

No conformidad:

Observación:

CENSO DE FAUNA

Nombre científico	Nombre común	Nº de individuos	Tipo de indicio
<i>Circaetus gallicus</i>	Culebrera europea	2	Observación directa
<i>Gyps fulvus</i>	Buitre leonado	7	Observación directa
<i>Milvus migrans</i>	Milano negro	1	Observación directa
<i>Falco subbuteo</i>	Alcotán	1	Observación directa
<i>Galerida cristata</i>	Cogujada común	3	Observación directa
<i>Columba palumbus</i>	Paloma torcaz	8	Observación directa
<i>Oenanthe oenanthe</i>	Collalba gris	3	Observación directa
<i>Oenanthe hispanica</i>	Collalba rubia	1	Observación directa
<i>Merops apiaster</i>	Abejaruco común	2	Observación directa
<i>Fringilla coelebs</i>	Pinzón vulgar	5	Observación directa

Otras fotografías



Imagen 1. Maquinaria pesada realizando trabajos de restauración en SE2-12.

**DATOS DE LA INSTALACIÓN****OBRA: Parque eólico Segura I, II y LAT**

PROMOTOR: REPSOL

CONSTRUCTORES: COPSA

DIRECCIÓN FACULTATIVA: BOSLAN

Responsable Ambiental de la Obra: Jesús Santabarbara

Responsable Técnico de Medio Ambiente de la Contrata: Beni Fernández

FECHA: 3/9/24

**TRABAJOS REALIZADOS****NOTA:**

Aquellos items que no presentan un check en la casilla de verificado, no han sido evaluados por no ser de aplicación la medida en el momento en que se realiza la visita.

**SUELO****CONTROL DE LA DELIMITACIÓN MEDIANTE EL JALONAMIENTO DEL PERÍMETRO DE OBRA**Verificado: ☒Conforme: ☒No cumple: ☐

No conformidad:

Observación:

**CONTROL DE RETIRADA DE TIERRA VEGETAL PARA SU ACOPIO Y CONSERVACIÓN**Verificado: ☒Conforme: ☒No cumple: ☐

No conformidad:

Observación:

**CONTROL DEL EXTENDIDO DE LA TIERRA VEGETAL**Verificado: ☒Conforme: ☒No cumple: ☐

No conformidad:

Observación:

**CONTROL DE LA ALTERACIÓN Y COMPACTACIÓN DE SUELOS**Verificado: ☒Conforme: ☒No cumple: ☐

No conformidad:

Observación:

**VIGILANCIA DE LA EROSIÓN DE SUELOS Y TALUDES**Verificado: ☒Conforme: ☒No cumple: ☐

No conformidad:

Observación:

**HIDROLOGÍA**

**REDES DE DRENAJE Y CALIDAD DE AGUAS**

Verificado: ☒ Conforme: ☒ No cumple: ☐

No conformidad:

Observación:

**CONFORT SONORO****CONTROL DE LOS NIVELES SONOROS**Verificado: ☒ Conforme: ☒ No cumple: ☐

No conformidad:

Observación:

**ATMÓSFERA****CONTROL DE POLVO Y PARTÍCULAS**Verificado: ☒ Conforme: ☒ No cumple: ☐

No conformidad:

Observación:

**CONTROL DE GASES Y HUMOS**Verificado: ☒ Conforme: ☒ No cumple: ☐

No conformidad:

Observación:

**RESIDUOS****PRÉSTAMOS, CANTERAS Y VERTEDEROS**Verificado: ☒ Conforme: ☒ No cumple: ☐

No conformidad:

Observación:

**RECOGIDA, ACOPIO Y TRATAMIENTO DE RESIDUOS**Verificado: ☒ Conforme: ☒ No cumple: ☐

No conformidad:

Observación:

**GESTIÓN DE RESIDUOS**Verificado: ☒ Conforme: ☒ No cumple: ☐

No conformidad:

Observación:

**GESTIÓN DE RESIDUOS DE HORMIGÓN**Verificado: ☒ Conforme: ☒ No cumple: ☐

No conformidad:

Observación:

**FAUNA, VEGETACIÓN, PAISAJE Y POBLACIÓN****PROTECCIÓN DE LA VEGETACIÓN NATURAL**Verificado: ☒ Conforme: ☒ No cumple: ☐

No conformidad:

Observación:

#### CONTROL DE LA EJECUCIÓN DEL PLAN DE RESTAURACIÓN VEGETAL

Verificado: ☒ Conforme: ☒ No cumple: ☐

No conformidad:

Observación:

#### PREVENCIÓN DE INCENDIOS

Verificado: ☒ Conforme: ☒ No cumple: ☐

No conformidad:

Observación:

#### CONTROL DE LOS DESBROCES

Verificado: ☒ Conforme: ☒ No cumple: ☐

No conformidad:

Observación:

#### CONTROL DE LA AFECCIÓN A LA FAUNA

Verificado: ☒ Conforme: ☒ No cumple: ☐

No conformidad:

Observación:

#### PREVENCIÓN DE ATROPELLOS

Verificado: ☒ Conforme: ☒ No cumple: ☐

No conformidad:

Observación:

#### DOMINIO PÚBLICO FORESTAL

Verificado: ☒ Conforme: ☒ No cumple: ☐

No conformidad:

Observación:

#### ADECUACIÓN PAISAJÍSTICA

Verificado: ☒ Conforme: ☒ No cumple: ☐

No conformidad:

Observación:

#### DESMANTELAMIENTO DE LAS INSTALACIONES TEMPORALES Y LIMPIEZA DE LA ZONA DE OBRA

Verificado: ☒ Conforme: ☒ No cumple: ☐

No conformidad:

Observación:

#### VIGILANCIA DEL MANTENIMIENTO DE LA PERMEABILIDAD TERRITORIAL

Verificado: ☒ Conforme: ☒ No cumple: ☐

No conformidad:

Observación:

#### REPOSICIÓN DE SERVICIOS AFECTADOS

Verificado: ☒ Conforme: ☒ No cumple: ☐

No conformidad:

Observación:

#### PATRIMONIO

##### PROTECCIÓN DE PATRIMONIO

Verificado: ☒ Conforme: ☒ No cumple: ☐

No conformidad:

Observación:

#### CENSO DE FAUNA

Nombre científico	Nombre común	Nº de individuos	Tipo de indicio
<i>Calandrella brachydactyla</i>	Terrera común	2	Observación directa
<i>Circaetus gallicus</i>	Culebrera europea	1	Observación directa
<i>Buteo buteo</i>	Busardo ratonero	1	Observación directa
<i>Alectoris rufa</i>	Perdiz roja	2	Observación directa



Otras fotografías



Imagen 1. Plataforma SE1-03 cubierta por material arrastrado, como consecuencia de las fuertes lluvias



Imagen 2. Trabajos de restauración de movimientos de tierra, en la posición SE2-01

**DATOS DE LA INSTALACIÓN****OBRA: Parque eólico Segura I, II y LAT**

PROMOTOR: REPSOL

CONSTRUCTORES: EIFFAGE ENERGÍA

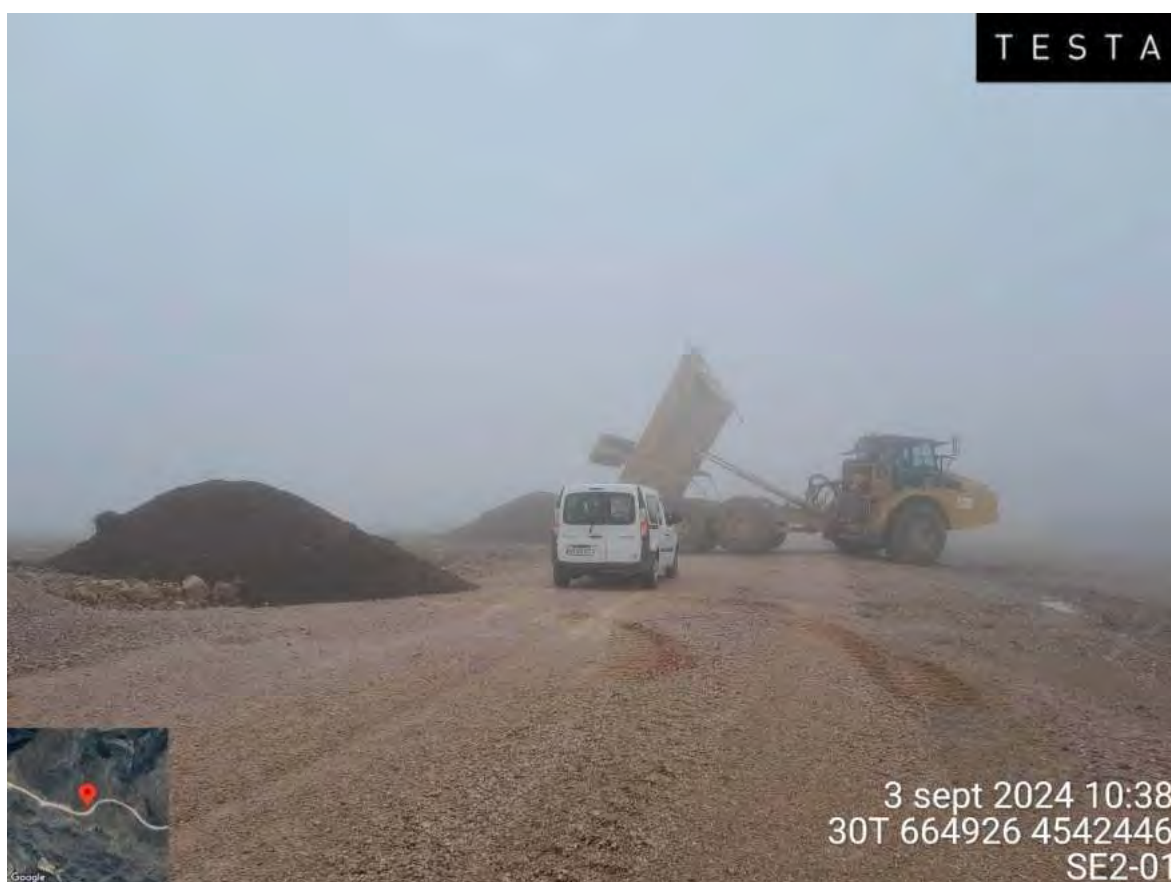
DIRECCIÓN FACULTATIVA: BOSLAN

Responsable Ambiental de la Obra: Jesús Santabarbara

Responsable Técnico de Medio Ambiente de la Contrata: Irene Castilla

FECHA: 12/9/24

**TRABAJOS REALIZADOS****NOTA:**

Aquellos items que no presentan un check en la casilla de verificado, no han sido evaluados por no ser de aplicación la medida en el momento en que se realiza la visita.

**SUELO****CONTROL DE LA DELIMITACIÓN MEDIANTE EL JALONAMIENTO DEL PERÍMETRO DE OBRA**Verificado: ☒Conforme: ☒No cumple: ☐

No conformidad:

Observación:

**CONTROL DE RETIRADA DE TIERRA VEGETAL PARA SU ACOPIO Y CONSERVACIÓN**Verificado: ☒Conforme: ☒No cumple: ☐

No conformidad:

Observación:

**CONTROL DEL EXTENDIDO DE LA TIERRA VEGETAL**Verificado: ☒Conforme: ☒No cumple: ☐

No conformidad:

Observación:

**CONTROL DE LA ALTERACIÓN Y COMPACTACIÓN DE SUELOS**Verificado: ☒Conforme: ☒No cumple: ☐

No conformidad:

Observación:

**VIGILANCIA DE LA EROSIÓN DE SUELOS Y TALUDES**Verificado: ☒Conforme: ☒No cumple: ☐

No conformidad:

Observación:

**HIDROLOGÍA**

**REDES DE DRENAJE Y CALIDAD DE AGUAS**

Verificado: ☒ Conforme: ☒ No cumple: ☐

No conformidad:

Observación:

**CONFORT SONORO****CONTROL DE LOS NIVELES SONOROS**Verificado: ☒ Conforme: ☒ No cumple: ☐

No conformidad:

Observación:

**ATMÓSFERA****CONTROL DE POLVO Y PARTÍCULAS**Verificado: ☒ Conforme: ☒ No cumple: ☐

No conformidad:

Observación:

**CONTROL DE GASES Y HUMOS**Verificado: ☒ Conforme: ☒ No cumple: ☐

No conformidad:

Observación:

**RESIDUOS****PRÉSTAMOS, CANTERAS Y VERTEDEROS**Verificado: ☒ Conforme: ☒ No cumple: ☐

No conformidad:

Observación:

**RECOGIDA, ACOPIO Y TRATAMIENTO DE RESIDUOS**Verificado: ☒ Conforme: ☒ No cumple: ☐

No conformidad:

Observación:

**GESTIÓN DE RESIDUOS**Verificado: ☒ Conforme: ☒ No cumple: ☐

No conformidad:

Observación:

**GESTIÓN DE RESIDUOS DE HORMIGÓN**Verificado: ☒ Conforme: ☒ No cumple: ☐

No conformidad:

Observación:

**FAUNA, VEGETACIÓN, PAISAJE Y POBLACIÓN****PROTECCIÓN DE LA VEGETACIÓN NATURAL**Verificado: ☒ Conforme: ☒ No cumple: ☐

No conformidad:

Observación:

#### CONTROL DE LA EJECUCIÓN DEL PLAN DE RESTAURACIÓN VEGETAL

Verificado: ☒ Conforme: ☒ No cumple: ☐

No conformidad:

Observación:

#### PREVENCIÓN DE INCENDIOS

Verificado: ☒ Conforme: ☒ No cumple: ☐

No conformidad:

Observación:

#### CONTROL DE LOS DESBROCES

Verificado: ☒ Conforme: ☒ No cumple: ☐

No conformidad:

Observación:

#### CONTROL DE LA AFECCIÓN A LA FAUNA

Verificado: ☒ Conforme: ☒ No cumple: ☐

No conformidad:

Observación:

#### PREVENCIÓN DE ATROPELLOS

Verificado: ☒ Conforme: ☒ No cumple: ☐

No conformidad:

Observación:

#### DOMINIO PÚBLICO FORESTAL

Verificado: ☒ Conforme: ☒ No cumple: ☐

No conformidad:

Observación:

#### ADECUACIÓN PAISAJÍSTICA

Verificado: ☒ Conforme: ☒ No cumple: ☐

No conformidad:

Observación:

#### DESMANTELAMIENTO DE LAS INSTALACIONES TEMPORALES Y LIMPIEZA DE LA ZONA DE OBRA

Verificado: ☒ Conforme: ☒ No cumple: ☐

No conformidad:

Observación:

**VIGILANCIA DEL MANTENIMIENTO DE LA PERMEABILIDAD TERRITORIAL**

Verificado: ☒ Conforme: ☒ No cumple: ☐

No conformidad:

Observación:

**REPOSICIÓN DE SERVICIOS AFECTADOS**

Verificado: ☒ Conforme: ☒ No cumple: ☐

No conformidad:

Observación:

**PATRIMONIO****PROTECCIÓN DE PATRIMONIO**

Verificado: ☒ Conforme: ☒ No cumple: ☐

No conformidad:

Observación:

**CENSO DE FAUNA**

Nombre científico	Nombre común	Nº de individuos	Tipo de indicio
<i>Calandrella brachydactyla</i>	Terrera común	2	Observación directa
<i>Circaetus gallicus</i>	Culebrera europea	1	Observación directa
<i>Buteo buteo</i>	Busardo ratonero	1	Observación directa
<i>Columba oenas</i>	Paloma zurita	3	Observación directa
<i>Gyps fulvus</i>	Buitre leonado	3	Observación directa
<i>Emberiza calandra</i>	Triguero	5	Observación directa
<i>Oenanthe hispanica</i>	Collalba rubia	3	Observación directa



Otras fotografías



Imagen 1. Trabajos de restauración en la Campa de acopio



Imagen 2. Trabajos de restauración en el vial de acceso a la posición SE1-03

**DATOS DE LA INSTALACIÓN****OBRA: Parque eólico Segura I, II y LAT**

PROMOTOR: REPSOL

CONSTRUCTORES: EIFFAGE ENERGÍA

DIRECCIÓN FACULTATIVA: BOSLAN

Responsable Ambiental de la Obra: Jesús Santabarbara

Responsable Técnico de Medio Ambiente de la Contrata: Irene Castilla

FECHA: 16/9/24

**TRABAJOS REALIZADOS****NOTA:**

Aquellos items que no presentan un check en la casilla de verificado, no han sido evaluados por no ser de aplicación la medida en el momento en que se realiza la visita.

**SUELO****CONTROL DE LA DELIMITACIÓN MEDIANTE EL JALONAMIENTO DEL PERÍMETRO DE OBRA**Verificado: ☒Conforme: ☒No cumple: ☐

No conformidad:

Observación:

**CONTROL DE RETIRADA DE TIERRA VEGETAL PARA SU ACOPIO Y CONSERVACIÓN**Verificado: ☒Conforme: ☒No cumple: ☐

No conformidad:

Observación:

**CONTROL DEL EXTENDIDO DE LA TIERRA VEGETAL**Verificado: ☒Conforme: ☒No cumple: ☐

No conformidad:

Observación:

**CONTROL DE LA ALTERACIÓN Y COMPACTACIÓN DE SUELOS**Verificado: ☒Conforme: ☒No cumple: ☐

No conformidad:

Observación:

**VIGILANCIA DE LA EROSIÓN DE SUELOS Y TALUDES**Verificado: ☒Conforme: ☒No cumple: ☐

No conformidad:

Observación:



**HIDROLOGÍA**

**REDES DE DRENAJE Y CALIDAD DE AGUAS**

Verificado: ☒ Conforme: ☒ No cumple: ☐

No conformidad:

Observación:

**CONFORT SONORO****CONTROL DE LOS NIVELES SONOROS**Verificado: ☒ Conforme: ☒ No cumple: ☐

No conformidad:

Observación:

**ATMÓSFERA****CONTROL DE POLVO Y PARTÍCULAS**Verificado: ☒ Conforme: ☒ No cumple: ☐

No conformidad:

Observación:

**CONTROL DE GASES Y HUMOS**Verificado: ☒ Conforme: ☒ No cumple: ☐

No conformidad:

Observación:

**RESIDUOS****PRÉSTAMOS, CANTERAS Y VERTEDEROS**Verificado: ☒ Conforme: ☒ No cumple: ☐

No conformidad:

Observación:

**RECOGIDA, ACOPIO Y TRATAMIENTO DE RESIDUOS**Verificado: ☒ Conforme: ☒ No cumple: ☐

No conformidad:

Observación:

**GESTIÓN DE RESIDUOS**Verificado: ☒ Conforme: ☒ No cumple: ☐

No conformidad:

Observación:

**GESTIÓN DE RESIDUOS DE HORMIGÓN**Verificado: ☒ Conforme: ☒ No cumple: ☐

No conformidad:

Observación:

**FAUNA, VEGETACIÓN, PAISAJE Y POBLACIÓN****PROTECCIÓN DE LA VEGETACIÓN NATURAL**Verificado: ☒ Conforme: ☒ No cumple: ☐

No conformidad:

Observación:

#### CONTROL DE LA EJECUCIÓN DEL PLAN DE RESTAURACIÓN VEGETAL

Verificado: ☒ Conforme: ☒ No cumple: ☐

No conformidad:

Observación:

#### PREVENCIÓN DE INCENDIOS

Verificado: ☒ Conforme: ☒ No cumple: ☐

No conformidad:

Observación:

#### CONTROL DE LOS DESBROCES

Verificado: ☒ Conforme: ☒ No cumple: ☐

No conformidad:

Observación:

#### CONTROL DE LA AFECCIÓN A LA FAUNA

Verificado: ☒ Conforme: ☒ No cumple: ☐

No conformidad:

Observación:

#### PREVENCIÓN DE ATROPELLOS

Verificado: ☒ Conforme: ☒ No cumple: ☐

No conformidad:

Observación:

#### DOMINIO PÚBLICO FORESTAL

Verificado: ☒ Conforme: ☒ No cumple: ☐

No conformidad:

Observación:

#### ADECUACIÓN PAISAJÍSTICA

Verificado: ☒ Conforme: ☒ No cumple: ☐

No conformidad:

Observación:

#### DESMANTELAMIENTO DE LAS INSTALACIONES TEMPORALES Y LIMPIEZA DE LA ZONA DE OBRA

Verificado: ☒ Conforme: ☒ No cumple: ☐

No conformidad:

Observación:

**VIGILANCIA DEL MANTENIMIENTO DE LA PERMEABILIDAD TERRITORIAL**

Verificado: ☒ Conforme: ☒ No cumple: ☐

No conformidad:

Observación:

**REPOSICIÓN DE SERVICIOS AFECTADOS**

Verificado: ☒ Conforme: ☒ No cumple: ☐

No conformidad:

Observación:

**PATRIMONIO****PROTECCIÓN DE PATRIMONIO**

Verificado: ☒ Conforme: ☒ No cumple: ☐

No conformidad:

Observación:

**CENSO DE FAUNA**

Nombre científico	Nombre común	Nº de individuos	Tipo de indicio
<i>Calandrella brachydactyla</i>	Terrera común	3	Observación directa
<i>Hieraaetus pennatus</i>	Aguililla calzada	2	Observación directa
<i>Columba livia</i>	Paloma bravía	2	Observación directa
<i>Emberiza calandra</i>	Triguero	5	Observación directa
<i>Circus pygargus</i>	Aguilucho cenizo	1	Observación directa
<i>Gyps fulvus</i>	Buitre leonado	3	Observación directa

Otras fotografías



Imagen 1. SET Seguras



Imagen 2. Taludes de vial SE1-03

## DATOS DE LA INSTALACIÓN

**OBRA:** Parque eólico Segura I, II y LAT**PROMOTOR:** REPSOL**CONSTRUCTORES:** EIFFAGE ENERGÍA**DIRECCIÓN FACULTATIVA:** BOSLAN**Responsable Ambiental de la Obra:** Luis Ballesteros Sanz**Responsable Técnico de Medio Ambiente de la Contrata:** Irene Castilla**FECHA:** 25/09/2024

## TRABAJOS REALIZADOS

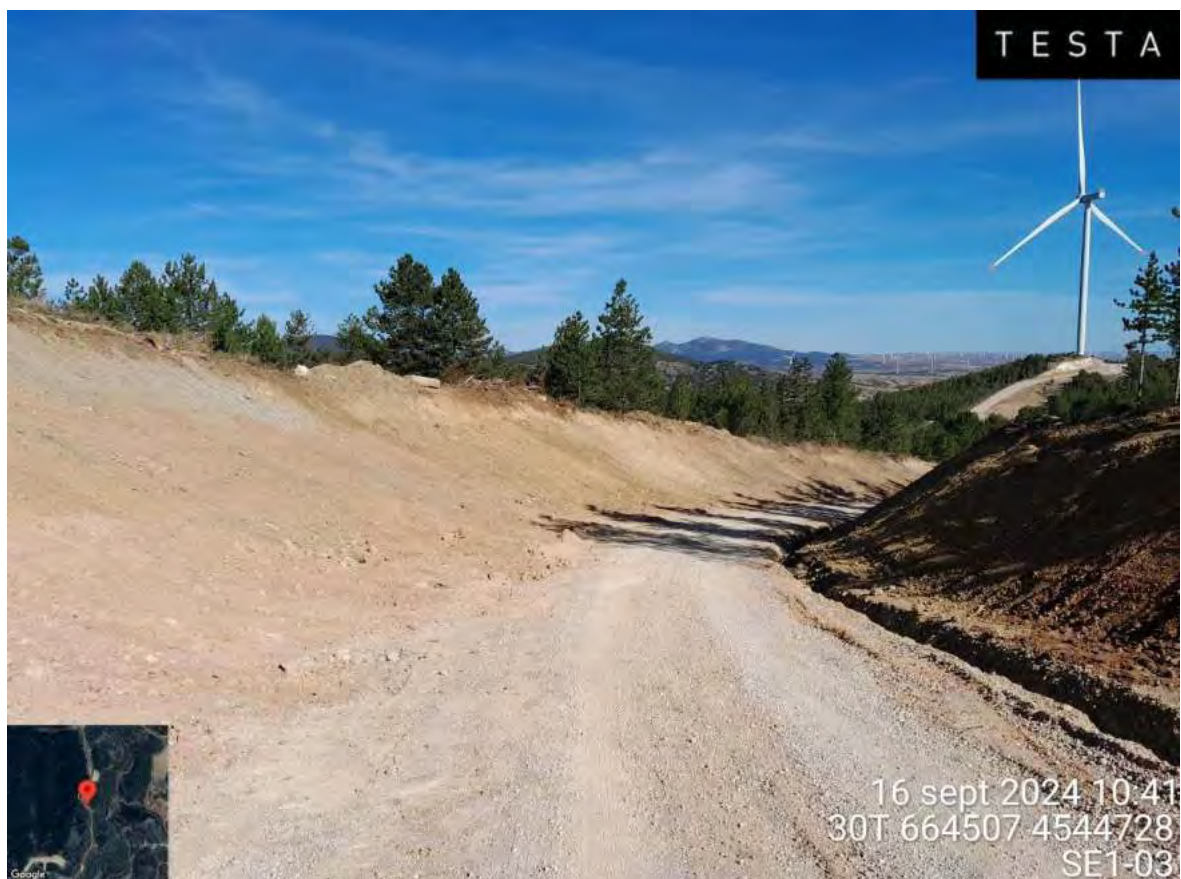
**NOTA:**

Aquellos items que no presentan un check en la casilla de verificado, no han sido evaluados por no ser de aplicación la medida en el momento en que se realiza la visita.

**SUELO****CONTROL DE LA DELIMITACIÓN MEDIANTE EL JALONAMIENTO DEL PERÍMETRO DE OBRA**Verificado: ☒ Conforme: ☒ No cumple: ☐

No conformidad:

Observación:

**CONTROL DE RETIRADA DE TIERRA VEGETAL PARA SU ACOPIO Y CONSERVACIÓN**Verificado: ☒ Conforme: ☒ No cumple: ☐

No conformidad:

Observación:

**CONTROL DEL EXTENDIDO DE LA TIERRA VEGETAL**Verificado: ☒ Conforme: ☒ No cumple: ☐

No conformidad:

Observación:

**CONTROL DE LA ALTERACIÓN Y COMPACTACIÓN DE SUELOS**Verificado: ☒ Conforme: ☒ No cumple: ☐

No conformidad:

Observación:

**VIGILANCIA DE LA EROSIÓN DE SUELOS Y TALUDES**Verificado: ☒ Conforme: ☒ No cumple: ☐

No conformidad:

Observación:

## HIDROLOGÍA

### REDES DE DRENAJE Y CALIDAD DE AGUAS

Verificado: ☒ Conforme: ☒ No cumple: ☐

No conformidad:

Observación:

## CONFORT SONORO

### CONTROL DE LOS NIVELES SONOROS

Verificado: ☒ Conforme: ☒ No cumple: ☐

No conformidad:

Observación:

## ATMÓSFERA

### CONTROL DE POLVO Y PARTÍCULAS

Verificado: ☒ Conforme: ☒ No cumple: ☐

No conformidad:

Observación:

### CONTROL DE GASES Y HUMOS

Verificado: ☒ Conforme: ☒ No cumple: ☐

No conformidad:

Observación:

## RESIDUOS

### PRÉSTAMOS, CANTERAS Y VERTEDEROS

Verificado: ☐ Conforme: ☐ No cumple: ☐

No conformidad:

Observación:

### RECOGIDA, ACOPIO Y TRATAMIENTO DE RESIDUOS

Verificado: ☒ Conforme: ☒ No cumple: ☐

No conformidad:

Observación:

### GESTIÓN DE RESIDUOS

Verificado: ☒ Conforme: ☒ No cumple: ☐

No conformidad:

Observación:

#### GESTIÓN DE RESIDUOS DE HORMIGÓN

Verificado: ☒ Conforme: ☒ No cumple: ☐

No conformidad:

Observación:

#### FAUNA, VEGETACIÓN, PAISAJE Y POBLACIÓN

##### PROTECCIÓN DE LA VEGETACIÓN NATURAL

Verificado: ☒ Conforme: ☒ No cumple: ☐

No conformidad:

Observación:

##### CONTROL DE LA EJECUCIÓN DEL PLAN DE RESTAURACIÓN VEGETAL

Verificado: ☒ Conforme: ☒ No cumple: ☐

No conformidad:

Observación:

##### PREVENCIÓN DE INCENDIOS

Verificado: ☒ Conforme: ☒ No cumple: ☐

No conformidad:

Observación:

##### CONTROL DE LOS DESBROCES

Verificado: ☒ Conforme: ☒ No cumple: ☐

No conformidad:

Observación:

##### CONTROL DE LA AFECCIÓN A LA FAUNA

Verificado: ☒ Conforme: ☒ No cumple: ☐

No conformidad:

Observación:

##### PREVENCIÓN DE ATROPELLOS

Verificado: ☒ Conforme: ☒ No cumple: ☐

No conformidad:

Observación:

#### DOMINIO PÚBLICO FORESTAL



Verificado: ☒ Conforme: ☒ No cumple: ☐

No conformidad:

Observación:

#### ADECUACIÓN PAISAJÍSTICA

Verificado: ☒ Conforme: ☒ No cumple: ☐

No conformidad:

Observación:

#### DESMANTELAMIENTO DE LAS INSTALACIONES TEMPORALES Y LIMPIEZA DE LA ZONA DE OBRA

Verificado: ☒ Conforme: ☒ No cumple: ☐

No conformidad:

Observación:

#### VIGILANCIA DEL MANTENIMIENTO DE LA PERMEABILIDAD TERRITORIAL

Verificado: ☒ Conforme: ☒ No cumple: ☐

No conformidad:

Observación:

#### REPOSICIÓN DE SERVICIOS AFECTADOS

Verificado: ☒ Conforme: ☒ No cumple: ☐

No conformidad:

Observación:

#### PATRIMONIO

##### PROTECCIÓN DE PATRIMONIO

Verificado: ☒ Conforme: ☒ No cumple: ☐

No conformidad:

Observación:

CENSO DE FAUNA

Nombre científico	Nombre común	Nº de individuos	Tipo de indicio
<i>Falco tinnunculus</i>	Cernícalo vulgar	1	Observación directa
<i>Gyps fulvus</i>	Buitre leonado	3	Observación directa
<i>Hirundo rustica</i>	Golondrina común	8	Observación directa
<i>Delichon urbicum</i>	Avión común	3	Observación directa
<i>Galerida cristata</i>	Cogujada común	2	Observación directa
<i>Serinus serinus</i>	Verdecillo	1	Observación directa

Otras fotografías



Imagen 1. Restauración de la campa Seguras junto con el extendido de la tierra vegetal.