



# TESTA

INFORME POSTCONSTRUCTIVO

PARQUE EÓLICO SEGURA I

TTMM Loscos, Huesa del Común y Monforte de  
Moyuela Teruel)

Desarrollo Eólico Las Majas VIII, S.L

SEPTIEMBRE 2024



## ÍNDICE

1. INTRODUCCIÓN .....	4
1.1 OBJETO Y ALCANCE DEL PRESENTE INFORME .....	4
2. DESCRIPCIÓN DEL PARQUE EÓLICO .....	6
2.1 PROPIEDAD DEL PARQUE EÓLICO.....	6
2.2 UBICACIÓN.....	6
2.3 DESCRIPCIÓN DE LA ZONA .....	6
2.4 DESCRIPCIÓN TÉCNICA DEL PARQUE EÓLICO .....	7
3. CRONOGRAMA .....	10
3.1 REALIZACIÓN DE LAS VISITAS PERIÓDICAS DE SEGUIMIENTO .....	10
3.2 ASPECTOS Y PARÁMETROS INDICADORES. CHECK LIST .....	11
4. RESULTADOS DE LAS ACTUACIONES DE VIGILANCIA Y SEGUIMIENTO .....	12
4.1 SEGUIMIENTO Y VIGILANCIA AMBIENTAL DE LA OBRA .....	12
4.2 DESVIACIONES AMBIENTALES/NO CONFORMIDADES .....	24
4.3 PUNTOS ABIERTOS PARA SEGUIMIENTO EN O&M .....	25
5. SEGUIMIENTO EN FUNCIONAMIENTO.....	26
6. CONCLUSIONES .....	27

ANEXO I: ACTAS DE VISITA

## 1. INTRODUCCIÓN

---

Se procede a la redacción del presente INFORME FINAL DE SEGUIMIENTO AMBIENTAL en relación con el cumplimiento de lo establecido en el Plan de Vigilancia Ambiental El Parque eólico Segura I y su infraestructura de evacuación de energía eléctrica, en los TT.MM. de Loscos, Huesa del Común y Monforte de Moyuela en la provincia de Teruel de acuerdo con los trabajos que se están llevando a cabo correspondiente a la fase de construcción de dicho proyecto.

Todo ello, atendiendo a los condicionantes y disposiciones establecidas en la resolución de 21 de diciembre de 2021 por la que se formula la Declaración de Impacto Ambiental del proyecto “Parque Eólico Segura I, de 29 MW en los términos municipales de Loscos, Huesa del Común y Monforte de Moyuela, en la provincia de Teruel” en los TT.MM. de Loscos, Huesa del Común y Monforte de Moyuela (Teruel), promovido por Desarrollo Eólico Las Majas VIII, S.L. (Expediente INAGA 500201/01A/2021/07454).

### 1.1 OBJETO Y ALCANCE DEL PRESENTE INFORME

Este documento forma parte del Plan de Vigilancia Ambiental del parque eólico Segura I y su línea de evacuación en los TT.MM. de Loscos, Huesa del Común y Monforte de Moyuela, en la provincia de Teruel, de acuerdo con los requerimientos y condicionado de la Declaración de Impacto Ambiental emitida por el Instituto Aragonés de Gestión ambiental, dependiente del Departamento de Agricultura, Ganadería y Medio Ambiente.

El objetivo prioritario de este informe es recoger el seguimiento de las medidas protectoras y correctoras necesarias para reducir o paliar los impactos generados en el medio ambiente como consecuencia de la ejecución de las obras de implantación del complejo eólico y sus infraestructuras eléctricas de evacuación.

El alcance y nivel de definición del PVA del parque eólico Segura I y su línea de evacuación viene determinado fundamentalmente por la DIA correspondiente, por la normativa de aplicación en su ámbito de actuación, así como por el resto de las autorizaciones administrativas y especificaciones técnicas del proyecto.

Este informe de seguimiento ambiental incluye los siguientes apartados:

- Seguimiento ambiental y vigilancia ambiental de las obras.
- Aspectos y parámetros indicadores de seguimiento en la fase de construcción:
  - o Control del jalonamiento de la zona de ocupación de la obra y de los caminos de acceso (Plan de ruta)
  - o Localización y control de instalaciones auxiliares, parque de maquinaria y zonas de préstamo y vertedero.
  - o Control de las emisiones de polvo y partículas en suspensión
  - o Control de las emisiones acústicas y contaminantes de la maquinaria
  - o Vigilancia de la impermeabilización del parque de maquinaria, punto limpio y barreras de retención de sedimentos
  - o Control de la gestión de residuos



- Control de la alteración y compactación de suelos
- Control de la contaminación por vertidos (suelo y agua)
- Control de la vegetación y prevención de incendios
- Control de la afección y molestias a la fauna
- Control del Dominio Público Hidráulico
- Control del Dominio Público Pecuario
- Control del desmantelamiento de las instalaciones temporales y limpieza de la zona.
- Control del paisaje y restauración vegetal y fisiográfica.
- Control de los préstamos, canteras y vertederos.
- Control de la vigilancia del mantenimiento de la permeabilidad territorial.
- Control de la protección del Patrimonio Cultural.
- Controles genéricos de vigilancia y seguimiento.

## 2. DESCRIPCIÓN DEL PARQUE EÓLICO

### 2.1 PROPIEDAD DEL PARQUE EÓLICO

El promotor del parque eólico es el siguiente:

Sociedad	Instalación	Expediente	CIF
Desarrollo Eólico Las Majas VIII, S.L.	P.E. Segura I	INAGA 500201/01A/2021/07454	B-99344129

### 2.2 UBICACIÓN

El parque eólico Segura I se encuentra situado en la provincia de Teruel, en los TT.MM. de Loscos, Huesa del Común y Monforte de Moyuela, y dentro del denominado Complejo Eólico Jiloca.



Ilustración 1. Localización PE Segura I

### 2.3 DESCRIPCIÓN DE LA ZONA

El complejo se encuentra situado aproximadamente a 2 kilómetros al suroeste de Monforte de Moyuela, quedando compuesto por los parques “Segura I” y “Segura II”.

Biogeográficamente, el área del complejo eólico se ubica en una zona muy heterogénea con respecto a las unidades de vegetación que se pueden encontrar, representadas en su mayor medida por zonas de dehesa, seguidas de herbazales y algunas zonas agrícolas:

- Pastizal: ecosistemas donde predomina la vegetación herbácea de origen natural y que son utilizadas principalmente como alimento para el ganado. En función de su manejo pueden dar lugar

a diversas composiciones florísticas. Sin embargo, los herbazales se caracterizan por presentar una vegetación abierta en la que destacan las especies herbáceas, generalmente de la familia de las gramíneas (*Poaceae*), las fabáceas (*Fabaceae*), como la jara y la escoba, plantas leñosas, como el enebro (*Juniperus communis*), o plantas aromáticas, como el tomillo (*Thymus spp.*), pudiendo servir algunas de ellas como fuente de alimento para la fauna en las épocas más secas.

- Matorrales: aparece un matorral dominado por la aliaga (*Genista scorpius*) y el tomillo (*Thymus vulgaris*) principalmente, que va acompañada por otras especies leñosas mucho menos abundantes como son el romero (*Rosmarinus officinalis*), el espliego (*Lavandula latifolia*), la siempreviva (*Helichrysum stoechas stoechas*) o el tomillo macho (*Teucrium capitatum*). Toda esta comunidad, en la zona afectada por la influencia de este proyecto, no supera los 50 cm de altura. En esta unidad de vegetación, el estrato herbáceo aparece representado por numerosas especies de gramíneas entre las que cabe destacar la presencia de lastón (*Brachypodium retusum*) que forma un tapiz que en ocasiones es bastante tupido y en otras un mosaico con desierto por erosión.

Además de las especies mencionadas anteriormente, en el estrato arbustivo también aparecen pies dispersos de otras plantas leñosas, pero mucho menos abundantes como son las retamas (*Retama sphaerocarpa*), aladierno (*Rhamnus alaternus*), rosales (*Rosa sp.*) o especies del género *Juniperus*.

- Encinares: Estos bosques son de porte bajo debido a que los ejemplares han sido cortados durante décadas para la obtención de carbón, por lo que generalmente se encuentran ejemplares de no más de 5 metros y con numerosos pies que salen del suelo a consecuencia de las talas a matarrasa en el pasado. En la actualidad ya no se realizan estas cortas, por lo que el encinar se encuentra en recuperación.

El sotobosque asociado a esta unidad está formado principalmente por aliaga (*Genista scorpius*) y tomillo (*Thymus vulgaris*). También aparece como sotobosque especies del género *Juniperus*, *sobretudo Juniperus communis* y *Juniperus oxycedrus*, aunque de manera aislada y acantonados en zonas altas y expuestas se localizan ejemplares de *Juniperus thurifera*.

- Pinares de repoblación de *Pinus nigra*: se trata de una repoblación forestal realizada con ejemplares de la especie *Pinus nigra nigra*, subespecie procedente de Centroeuropa que no se corresponde con la autóctona de la zona que sería *Pinus nigra salzmannii*.

Se trata de un bosque casi monoespecífico debido a la gran densidad de árboles por hectárea que posee, aun así, aparecen otras especies como el *Populus nigra*, *Sorbus domestica* o especies del género *Salix*, siempre asociadas a cursos de agua que rompen la unidad del pinar.

El sotobosque es muy pobre también, destacando especies como el endrino *Prunus spinosa* o la jara *Cistus laurifolius*.

- Cultivos: la actividad antrópica de la zona se representa en estas unidades de vegetación, concentrándose mayoritariamente en la zona norte del Parque Eólico en proyecto.

Los terrenos de cultivo existentes son principalmente de cereal de secano, sin embargo, también pueden encontrarse cultivos de frutales, los cuales se intercalan con vegetación natural aumentando la biodiversidad de la zona, entre ellos se pueden encontrar cultivos de almendro (*Prunus dulcis*).

## 2.4 DESCRIPCIÓN TÉCNICA DEL PARQUE EÓLICO

El emplazamiento del parque eólico y las líneas eléctricas se sitúan en los términos municipales de Loscos, Monforte de Moyuela y Huesa del Común, ubicados en la Comarca del Jiloca.

El parque eólico “Segura I” se encuentra ubicado en la misma zona que el parque eólico “Segura II”, por lo que ambos compartirán el acceso principal desde el pK 11+500 de la carretera TE-V-1611 y los viales internos principales. También compartirán parte de la infraestructura eléctrica de evacuación de



la energía, así como las instalaciones auxiliares, campa de acopios, planta de hormigones y oficina. Para la evacuación de la energía del parque eólico “Segura I”, se construirá la SET “Segura” para elevar la tensión de 30 kV del parque, a la tensión de la red de transporte de 220 kV.

Con objeto de evacuar la energía eléctrica procedente del parque eólico “Segura I” y “Segura II”, se proyecta la construcción de la Subestación Eléctrica Segura II20/30 kV.

Desde la Subestación Segura partirá una línea soterrada de 30 kV de unos 5 km de longitud, que llegará hasta la Subestación Monforte 220/30 kV, a donde también llegarán los parques eólicos “Monforte I” (49,40 MW) y “Monforte II” (22,80 MW), y la línea de 6 km de 220 Kv procedente de la evacuación de los parques eólicos “Rocha I” (45 MW) y “Rocha II” (35 MW), partirá una línea de 220 kV de 9,8 km en simple circuito, y luego de 9,7 km en doble circuito hasta llegar hasta la Subestación Promotores Muniesa 220 kV que estará anexa a la Subestación Muniesa 400/220 kV propiedad de Red Eléctrica de España (REE).

El Parque Eólico “Segura I” cuenta con una potencia instalada total de 28,65 MW. Sus principales instalaciones son:

- **Aerogeneradores:** 5 unidades modelo Nordex Nx-155 4.x y 5.x, cuatro de 5,7 MW y uno de 5,5 MW, resultando una potencia nominal de 28,65 MW. Los aerogeneradores tienen un diámetro de rotor de 170 m y una altura de buje de 135 m.

ID	PROYECTO	ETRS 89 H30_X	ETRS 89 H30_Y
SE1-01	PE Segura I	663811	4543818
SE1-02	PE Segura I	664362	4544401
SE1-03	PE Segura I	664547	4544880
SE1-04	PE Segura I	664499	4545388
SE1-05	PE Segura I	664819	4545790

- **Infraestructura eléctrica:**

La potencia total instalada en el parque eólico se eleva a 29 MW, aunque la potencia autorizada es de 28,65 MW. Las 5 máquinas que componen el parque se disponen en dos circuitos agrupados de la siguiente forma:

Circuito 1: Aerogeneradores nº SE1-01 y SE1-02.

Circuito 2: Aerogeneradores nº SE1-03, SE1-04 y SE1-05.

Los circuitos eléctricos de Media Tensión del Parque Eólico Segura I se disponen en 30 kV y se conectan en un extremo a las celdas de media tensión que a su vez están conectadas con los transformadores de cada turbina, y en su otro extremo con las celdas ubicadas en la Subestación Eléctrica Segura. Dichos circuitos discurren enterrados en zanjas dispuestas, en general, en paralelo a los caminos del parque para minimizar el impacto a la hora de realizar la instalación.

Las instalaciones que conforman la infraestructura eléctrica del parque eólico son las siguientes:

- Aerogeneradores. El aerogenerador es la máquina principal para la generación de la energía eléctrica. Se han proyectado aerogeneradores de potencia nominal 5,50 MW. Dichos equipos dispondrán del equipamiento electromecánico, red de tierras, sistemas de seguridad, comunicaciones, protecciones eléctricas y elementos auxiliares de control de potencia necesarios.

- Centros de transformación. Cada aerogenerador dispone de un centro de transformación de 0,69/30 kV y sus correspondientes celdas para la conexión a la red colectora del parque eólico. El transformador del aerogenerador y los elementos de conexión con su celda de protección no son objeto de proyecto.

- Red de media tensión para la conexión de los aerogeneradores. Red de media tensión subterránea a 30 kV para el transporte de la energía generada por cada uno de los aerogeneradores hasta las celdas de la subestación. El cableado empleado estará constituido por conductor de aluminio con aislamiento XLPE de 30 kV y de las secciones normalizadas 95 mm<sup>2</sup>, 240 mm<sup>2</sup> y 400 mm<sup>2</sup>. Los conductores dispondrán de una pantalla de cobre de 16 mm<sup>2</sup>. Las secciones de cableado seleccionadas para cada circuito pueden verse en el plano "Esquema interconexión MT aerogeneradores" del presente proyecto
- . - Red de comunicaciones. Líneas de fibra óptica monomodo para el control, las comunicaciones y protección de las instalaciones y del sistema de control eólico de potencia y orientación.

### 3. CRONOGRAMA

#### 3.1 REALIZACIÓN DE LAS VISITAS PERIÓDICAS DE SEGUIMIENTO

La frecuencia del seguimiento del programa de vigilancia ambiental en fase de obra es semanal. Durante el seguimiento ambiental realizado hasta la fecha para la fase de obra, se han llevado cabo 79 visitas, cuyas fechas se muestran en el siguiente cuadro resumen:

Instalación	Fecha de visita	Instalación	Fecha de visita
PARQUE EÓLICO "SEGURA I"	10/03/2023	PARQUE EÓLICO "SEGURA I"	04/01/2024
	21/03/2023		09/01/2024
	04/04/2023		17/01/2024
	10/04/2023		23/01/2024
	20/04/2023		30/01/2024
	26/04/2023		05/02/2024
	05/05/2023		15/02/2024
	10/05/2023		22/02/2024
	16/05/2023		27/02/2024
	23/05/2023		06/03/2024
	30/05/2023		12/03/2024
	06/06/2023		19/03/2024
	15/06/2023		26/03/2024
	22/06/2023		03/04/2024
	29/06/2023		11/04/2024
	04/07/2023		16/04/2024
	13/07/2023		25/04/2024
	18/07/2023		29/04/2024
	25/07/2023		08/05/2024
	01/08/2023		14/05/2024
	08/08/2023		22/05/2024
	17/08/2023		27/05/2024
	22/08/2023		06/06/2024
	30/08/2023		11/06/2024
	05/09/2023		18/06/2024
	12/09/2023		26/06/2024
	19/09/2023		02/07/2024
	27/09/2023		11/07/2024
	03/10/2023		16/07/2024
	10/10/2023		23/07/2024
	16/10/2023		30/07/2024
	26/10/2023		06/08/2024
	31/10/2023		14/08/2024
	07/11/2023		20/08/2024



Instalación	Fecha de visita	Instalación	Fecha de visita
	16/11/2023		28/08/2024
	21/11/2023		03/09/2024
	28/11/2023		12/09/2024
	05/12/2023		16/09/2024
	11/12/2023		25/09/2024
	19/12/2023		

Tabla 1. Fechas de las visitas realizadas

3.2 ASPECTOS Y PARÁMETROS INDICADORES. CHECK LIST

En cada una de las visitas efectuadas, se verifican los distintos aspectos y parámetros indicadores establecidos en el PVA de acuerdo a la etapa en la que se encuentran las obras. En el Anexo I se recogen los informes elaborados en cada una de las visitas a obra y los resultados obtenidos en las mismas.

## 4. RESULTADOS DE LAS ACTUACIONES DE VIGILANCIA Y SEGUIMIENTO

---

A partir de un minucioso análisis de la documentación de referencia, incluyendo la Declaración de Impacto sobre el proyecto del parque eólico Segura recogida en la resolución 21 de diciembre de 2021 del Instituto Aragonés de Gestión ambiental, se ha realizado un seguimiento y vigilancia de todas las actuaciones incluidas.

Entre dichas actuaciones se incluyen:

- Análisis de los requisitos ambientales y normativa de aplicación.
- Estudios e Informes elaborados.
- Seguimiento y vigilancia ambiental de las obras.
- Aspectos y parámetros indicadores de seguimiento en la fase de construcción:
  - Control del jalonamiento de la zona de ocupación de la obra y de los caminos de acceso (Plan de ruta).
  - Localización y control de instalaciones auxiliares, parque de maquinaria y zonas de préstamo y vertedero.
  - Control de las emisiones de polvo y partículas en suspensión.
  - Control de las emisiones acústicas y contaminantes de la maquinaria.
  - Vigilancia de la impermeabilización del parque de maquinaria, punto limpio y barreras de retención de sedimentos.
  - Control de la gestión de residuos.
  - Control de la alteración y compactación de suelos.
  - Control de la contaminación por vertidos (suelo y agua).
  - Control de la vegetación y prevención de incendios.
  - Control de la afección y molestias a la fauna.
  - Control del Dominio Público Pecuario.
  - Control del desmantelamiento de las instalaciones temporales y limpieza de la zona.
  - Control del paisaje y restauración vegetal y fisiográfica.
  - Control de los préstamos, canteras y vertederos.
  - Control de la vigilancia del mantenimiento de la permeabilidad territorial.
  - Control de la protección del Patrimonio Cultural.
  - Controles genéricos de vigilancia y seguimiento.

### 4.1 SEGUIMIENTO Y VIGILANCIA AMBIENTAL DE LA OBRA

Las obras para el parque eólico Segura I se inician en marzo de 2023. El presente documento, corresponde al informe postconstructivo en fase de obras, quedando recogido en el mismo el periodo comprendido entre 10/03/2023 y 30/09/2024.

A continuación, se presentan los principales parámetros de control que han sido evaluados durante la fase de obras, tal como se indicaba en el Plan de Vigilancia:

## SUELO

CONTROL DE LA SUPERFICIE DE OCUPACIÓN Y JALONAMIENTO DEL PERÍMETRO DE OBRA
<i>Objetivos</i>
Minimizar la ocupación de suelo por las obras y sus elementos auxiliares. Establecer una serie de normas para impedir que se desarrollen actividades que provoquen impactos no previstos
<i>Resultados</i>
<ul style="list-style-type: none"> <li>Realizado un jalonamiento previo de todas las zonas de obras, límites perfectamente definidos. No se han realizado operaciones fuera de dichos límites.</li> <li>Las zonas de acopio de materiales, parques de maquinaria, instalaciones auxiliares, escombreras, etc., se ubican en zonas desprovistas de vegetación natural.</li> </ul>

REPORTAJE FOTOGRÁFICO DE ESTA MEDIDA	
 <p>testa</p> <p>TESTA Calidad y Medio Ambiente Sede de México 20000 México Tel: 665 65 62 20 Fax: 665 65 62 20 Web: www.testa.com.mx E-mail: info@testa.com.mx</p>	 <p>29 abr 2024 11:29 30T 665652 4546220 #TESTA Calidad y medioambiente</p>

CONTROL DE LA RETIRADA, ACOPIO Y MANTENIMIENTO DE LA TIERRA VEGETAL
<i>Objetivos</i>
Verificar la correcta ejecución de estas unidades de obra.
<i>Resultado</i>
<ul style="list-style-type: none"> <li>Correcta retirada de tierra vegetal.</li> </ul>



### CONTROL DEL EXTENDIDO DE LA TIERRA VEGETAL

#### Objetivos

Verificar la correcta ejecución del extendido de la tierra vegetal.

#### Resultado

- Inexistencia de sobrantes en las zonas de acopio de tierra vegetal.

### REPORTAJE FOTOGRÁFICO DE ESTA MEDIDA



### VIGILANCIA DE LA EROSIÓN DE SUELOS Y TALUDES

#### Objetivos

Realizar un seguimiento de los procesos erosivos. Garantizar la adecuación y acabado de taludes.

#### Resultado

- Inspecciones visuales de toda la zona de obras, no se detectan fenómenos erosivos.

#### REPORTAJE FOTOGRÁFICO DE ESTA MEDIDA



#### HIDROLOGÍA

##### REDES DE DRENAJE Y CALIDAD DE AGUAS

###### Objetivos

Evitar cualquier tipo de vertido procedentes de las obras en las zonas de drenaje.  
 En caso de ser necesaria la afección a algún cauce perteneciente al Dominio Público Hidráulico, se contará con los permisos correspondientes de afección u ocupación.

###### Resultado

- Durante las obras se han realizado inspecciones visuales a las zonas sensibles de ser contaminadas.
- Las zonas potencialmente generadoras de residuos (zona de acopio, zonas de lavado) se encuentran lejos de estas zonas sensibles y de las zonas de drenaje natural.
- Sin afección a cauces.

#### CONFORT SONORO

##### CONTROL DE LOS NIVELES ACÚSTICOS DE LA MAQUINARIA

###### Objetivos

Verificar el correcto estado de la maquinaria ejecutante de las obras en lo referente al ruido emitido por la misma.

###### Resultado

- Todos los vehículos en obra se encuentran en buen estado y disponen de la documentación adecuada.

## ATMÓSFERA

CONTROL DE POLVO Y PARTÍCULAS
<b>Objetivos</b>
Verificar la mínima incidencia de emisiones de polvo y partículas debidas a movimiento de tierras y tránsito de maquinaria, así como la correcta ejecución de riegos en su caso.
<b>Resultado</b>
<ul style="list-style-type: none"> <li>La maquinaria dispone de los certificados al día de la Inspección Técnica de Vehículos (ITV).</li> <li>La velocidad de circulación de los vehículos se ha limitado a 30 km/h. Existencia de señalizaciones de limitación de velocidad y el cumplimiento por parte vehículos y maquinaria de obra.</li> <li>Durante las obras se comprueban las emisiones de polvo y partículas por movimiento de tierras y tránsito de maquinaria, así como correcta ejecución de riegos.</li> </ul>

## REPORTAJE FOTOGRÁFICO DE ESTA MEDIDA



testa

TÍTULO: PE SEGURA I  
FECHA: 27/07/2024  
PROYECTO: 2.659-10-24  
CLIENTE: REPSOL  
UBICACIÓN: Teruel  
Vía de acceso a la obra

E



testa

TESTA Calidad y Medio Ambiente  
Seguro NIP  
18.05.2023 11:01  
007 666349 4546773  
Altitud: 1090m  
Vía sin nombre Montaña de Moyuelo

S

## RESIDUOS

RECOGIDA, ACOPIO Y TRATAMIENTO DE RESIDUOS
<b>Objetivos</b>
Evitar afecciones innecesarias al medio (contaminación de las aguas y/o el suelo) y evitar la presencia de materiales de forma incontrolada por toda la obra, mediante el control de la ubicación de los acopios de materiales y residuos en los lugares habilitados.
<b>Resultado</b>
<ul style="list-style-type: none"> <li>Establecido y señalizado los puntos limpios necesarios para la recogida, acopio y tratamiento de residuos, tanto para no peligrosos (RNP) como para peligrosos (RP).</li> </ul>



#### RECOGIDA, ACOPIO Y TRATAMIENTO DE RESIDUOS

- Contenedores adecuados, RNP y RP.
- Documentación correcta de gestor de residuos autorizados y albaranes de entregas.
- Gestión adecuada de los residuos generados en obra.
- Durante las obras se han generado las siguientes no conformidades:
  - Se genera una no conformidad grave el 16 de mayo de 2023, NC-01 por punto limpio en mal estado. Dicha no conformidad está cerrada y solucionada.
  - Durante las obras, el 17 de agosto de 2023, se producen una no conformidad grave en la zona del punto limpio, NC-09 contaminación por derrames y fugas. Varios derrames por repostaje y rellenado de líquidos en las tareas de mantenimiento y además se observan fugas de líquido hidráulico en maquinaria estacionada. Además, se detecta otra mancha de líquido hidráulico en el vial principal de acceso a la obra del cual se aportan coordenadas. Tras recogida y limpieza de las diferentes áreas con derrames y fugas y su posterior tratamiento y almacenamiento, se da por subsanada y cerrada.
  - Se genera una no conformidad leve el día 17 de enero de 2024, NC-13 por falta de limpieza. Se comprueba el estado de las plataformas tras avisar a la contrata reiteradamente de la falta de limpieza y de los residuos esparcidos por el viento en las zonas aledañas a las plataformas y sobre todo en el tramo de entrada al parque desde la carretera hasta el comienzo del parque SE1. Subsanada y cerrada.
  - Se genera una no conformidad leve el 17 de enero de 2024, NC-14 generadores sin protección de suelo. En la visita semanal de medio ambiente, se cuentan hasta un total de 8 generadores repartidos entre campa y casi todas las plataformas de SE1 sin la adecuada bandeja o protección impermeable del suelo. Dicha no conformidad está cerrada y solucionada.

#### REPORTAJE FOTOGRÁFICO DE ESTA MEDIDA



REPORTAJE FOTOGRÁFICO DE ESTA MEDIDA	
 <p>Evidencia de la recogida y limpieza NC 09 Contaminación por derrames y fugas</p>	 <p>Evidencia de la recogida y limpieza NC 09 Contaminación por derrames y fugas</p>
 <p>19 ene 2024 9:16:52 318° NW Vía sin nombre Montforte de Moyuela Teruel Aragón Altitud: 1139.0m Velocidad: 0.0km/h</p>	 <p>19 ene 2024 9:30:37 301° NW Vía sin nombre Montforte de Moyuela Teruel Aragón Altitud: 1165.0m Velocidad: 0.0km/h</p>
 <p>25 ene 2024 13:48:57 Montforte de Moyuela, Teruel 44893 España PE SEGURA 1.03</p>	 <p>25 ene 2024 13:48:57 Montforte de Moyuela, Teruel 44893 España PE SEGURA 1.03</p>

GESTIÓN DE RESIDUOS DE HORMIGÓN
<i>Objetivos</i>
Evitar el abandono y la acumulación de residuos de hormigón procedentes de las labores de hormigonado y limpieza de las cubas o canaletas de las hormigoneras que sirven el hormigón
<i>Resultado</i>
<ul style="list-style-type: none"><li>En cuanto al residuo de hormigón, se ha evitado su abandono y acumulación en el</li></ul>



suelo, protegido éste lo máximo posible.

- Para la limpieza de los residuos de hormigón se realizan pequeñas excavaciones impermeabilizadas, no inferiores al metro y medio de profundidad, donde se procede a la limpieza de las canaletas de las hormigoneras y demás residuos de hormigón. Una vez llenas se procede al picado del hormigón y su gestión como residuo.

#### REPORTAJE FOTOGRÁFICO DE ESTA MEDIDA



#### FAUNA, VEGETACIÓN, PAISAJE Y POBLACIÓN

##### PROTECCIÓN DE LA VEGETACIÓN NATURAL

###### Objetivos

Garantizar que no se dañe la vegetación natural debido a movimientos incontrolados de maquinaria.

Minimizar las afecciones producidas como consecuencia de la apertura de viales y zanjas y evitar afecciones a superficies mayores a las previstas en el proyecto constructivo debido a la apertura y/o utilización de caminos de obra no programados.

###### Resultado

- Correcto estado del jalonamiento. Inexistencia de roderas, nuevos caminos o residuos procedentes de las obras en las zonas en las que se desarrolla la vegetación natural.
- Durante las obras se han generado tres no conformidades:
  - El 24/05/2023, se genera no conformidad leve NC-03 vegetación pintada. En el trazado para la ejecución de los viales se ha procedido al marcaje de la vegetación, que posteriormente se desbrozará, utilizando spray. Dicha no conformidad está cerrada y solucionada.
  - Durante las obras el 01/08/2023, se genera una no conformidad grave, NC-08 afección a vegetación por acumulación de polvo. En la visita semanal de medio ambiente se comprueba en todo el recorrido los diferentes puntos afectados por las acumulaciones de polvo. No conformidad cerrada y solucionada.
  - Se abre no conformidad grave, NC-21 afección a vegetación. En la visita ambiental del 30-07-2024 se encuentran afectados varios ejemplares de *Pinus sylvestris* en la posición SE1-01. Dicha no conformidad está cerrada.

#### REPORTAJE FOTOGRÁFICO DE ESTA MEDIDA



Subsanación no conformidad NC 08 afección a vegetación por acumulación de polvo



Subsanación no conformidad NC 08 afección a vegetación por acumulación de polvo

#### PREVENCIÓN DE INCENDIOS

##### Objetivos

Garantizar que no se produzcan incendios derivados de la ejecución de las obras.

##### Resultado

- Redacción del Plan de Autoprotección contra incendios específico para la obra.
- Cumplimiento de las medidas detalladas en el Plan de Autoprotección.
- Durante el transcurso de las obras se han dispuesto de los elementos antiincendios en obra (extintores en máquinas, batefuegos, ...) y se ha cumplido con la normativa contra los incendios forestales en la Comunidad de Aragón.

#### REPORTAJE FOTOGRÁFICO DE ESTA MEDIDA



#### CONTROL DE LA AFECCIÓN A LA FAUNA

##### *Objetivos*

Comprobar la correcta ejecución de las medidas preventivas y correctoras relacionadas con la fauna. Especialmente en el entorno de las zonas que hayan sido catalogadas en el seguimiento de avifauna y quirópteros realizado en fase preoperacional, como de especial sensibilidad debido a la presencia de especies de fauna catalogadas, de especial interés de conservación, relevancia y/o singularidad, principalmente Milano real (*Milvus milvus*) y Buitre leonado (*Gyps fulvus*).

##### *Resultado*

- Prospección de zonas de nidificación o colonias de especies de avifauna y quirópteros amenazadas en torno a 500 m de las obras.
- Durante el transcurso de las obras no se han localizado zonas de nidificación ni colonias de especies de avifauna o quirópteros en el entorno.
- Sin atropellos de fauna.
- Instalados dispositivos anticolidión.

#### CONTROL DEL DOMINIO PÚBLICO FORESTAL

##### *Objetivos*

Cumplimiento del condicionado incluido en la Resolución emitida para la concesión de uso privativo del dominio público forestal para la ocupación temporal del Dominio Público Forestal.

##### *Resultado*

- Se cumple con lo establecido en la autorización que afecta a los montes consorciados: nº 3070 Val de los Cepos, nº 3172 Mimbrera y Pradijón y nº 3105 Barranco del Molino y Sierra.

#### ADECUACIÓN PAISAJÍSTICA Y RESTAURACIÓN VEGETAL

##### *Objetivos*

Favorecer la integración paisajística de las infraestructuras e instalaciones temporales y permanentes creadas mediante la correcta ubicación y el acondicionamiento estético conforme a la arquitectura típica de la zona.

##### *Resultado*

- Las instalaciones se han diseñado de forma que se integren en el paisaje del entorno, empleando colores y materiales que imiten las construcciones de la zona.
- El parque y su entorno se encuentra limpio de residuos.



- Ejecución correcta del plan de restauración. Se ha procedido al desmantelamiento de las instalaciones auxiliares y recuperación de la morfología original del terreno, reperfilando las superficies afectadas.

REPORTAJE FOTOGRÁFICO DE ESTA MEDIDA





REPORTAJE FOTOGRÁFICO DE ESTA MEDIDA



DESMANTELAMIENTO DE LAS INSTALACIONES TEMPORALES Y LIMPIEZA DE LA ZONA DE OBRA

*Objetivos*

Verificar que a la finalización de las obras se desmantelan todas las instalaciones auxiliares y se procede a la limpieza y adecuación de los terrenos.

*Resultado*

Ejecución correcta del plan de restauración. Se ha procedido al desmantelamiento de las instalaciones auxiliares y recuperación de la morfología original del terreno, reperfilando las superficies afectadas.

PATRIMONIO

PROTECCIÓN DE PATRIMONIO PALEONTOLÓGICO E HISTÓRICO-ARQUEOLÓGICO

*Objetivos*

Protección del Patrimonio paleontológico e histórico-arqueológico.

*Resultado*

PROTECCIÓN DE PATRIMONIO PALEONTOLÓGICO E HISTÓRICO-ARQUEOLÓGICO

- Realizado balizamiento de yacimientos con malla naranja.
- No se ha visto afectado ninguno de los elementos inventariados durante las obras

#### 4.2 DESVIACIONES AMBIENTALES/NO CONFORMIDADES

Durante las visitas de seguimiento ambiental, se detectaron una serie de desviaciones las cuales fueron subsanadas mediante la introducción de medidas correctoras, para de esta manera, dar cumplimiento a lo establecido en la Declaración de Impacto Ambiental del presente proyecto. Las No Conformidades e incidencias que se muestran corresponden al parque eólico Segura I:

CÓDIGO	CAUSAS	TIPO	ESTADO
SE-PE-MAB-01 (NC 01 Punto limpio en mal estado)	Se abre no conformidad por un muy mal estado del punto limpio.	GRAVE	Cerrada 16/05/2023
SE-PE-MAB-01 (NC 03 Vegetación pintada)	En el trazado para la ejecución de los viales se ha procedido al marcaje de la vegetación, que posteriormente se desbrozará, utilizando spray.  Para futuros marcajes en la traza de los viales se usará spray biodegradable y estacas donde no sea posible.	LEVE	Cerrada 24/05/2023
SE-PE-MAB-NCR 01 (NC 09 contaminación por derrames y fugas)	El día 17/08/23 en la visita semanal de medio ambiente se comprueba, y se es testigo en el punto limpio mientras observamos actividades de mantenimiento de maquinaria de la empresa Abadía, varios derrames por repostaje y rellenado de líquidos en las tareas de mantenimiento y además se observan fugas de líquido hidráulico en maquinaria estacionada. Además, se detecta otra mancha de líquido hidráulico en el vial principal de acceso a la obra del cual se aportan coordenadas.	GRAVE	Cerrada 17/08/2023
SE-PE-MAB-NCR 01 (NC 08 afección a vegetación por acumulación de polvo)	El día 01/08/23 en la visita semanal de medio ambiente se comprueba en todo el recorrido los diferentes puntos afectados por las acumulaciones de polvo, que en algunos casos comprometen la seguridad, como en el anillo esté en la subida hacia SE2-3. Además, este polvo como ya pasó anteriormente en el mes de mayo se está acumulando en la vegetación colindante provocando daños en esta como defoliaciones o debilitaciones de la planta al no poder respirar estas. Estas debilitaciones y defoliaciones son además un atrayente de plagas, que aprovechan estas debilidades, por lo tanto, podría producirse incluso un episodio aún más grave. Estos puntos son especialmente graves donde el terreno se corresponde con material arcilloso.	GRAVE	Cerrada 12/09/2023



CÓDIGO	CAUSAS	TIPO	ESTADO
SE-PE-MAB-NCR 01 (nc 13 falta de limpieza en plataformas, viales y alrededores)	<p>El día 17/01/24 se comprueba el estado de las plataformas tras avisar a la contrata reiteradamente de la falta de limpieza y de los residuos esparcidos por el viento en las zonas aledañas a las plataformas y sobre todo en el tramo de entrada al parque desde la carretera hasta el comienzo del parque SE1, encontrando el mismo estado que en la anterior visita.</p> <p>Se realiza batida de limpieza en todas las zonas del parque, especialmente en tramo de la entrada hasta la campa de acopio.</p> <p>Revisada la zona se da por subsanada y cerrada.</p>	LEVE	Cerrada 23/01/2024
SE-PE-MAB-NCR 01 (nc 14 generadores sin protección de suelo)	<p>El día 17/01/24, en la visita semanal de medio ambiente, se cuentan hasta un total de 8 generadores repartidos entre campa y casi todas las plataformas de SE1 sin la adecuada bandeja o protección impermeable del suelo.</p> <p>Deberán de adecuarse estos generadores y mandar evidencias fotográficas georreferenciadas.</p> <p>Corregidas las desviaciones se da por cerrada la no conformidad.</p>	LEVE	Cerrada 31/01/2024
SE-ST-MAB-NCR 02 (nc 21 afección a la vegetación)	<p>El día 30-07-2024 en la visita ambiental semanal se encuentran afectados varios ejemplares de <i>Pinus sylvestris</i> en la posición SE1-01.</p> <p>Se notifica por escrito en el correo semanal correspondiente al informe de la visita ambiental. Y se espera que la desviación detectada sea subsanada durante la restauración, plantando las unidades que consideremos desde dirección de obra de (MA).</p>	GRAVE	Cerrada 02/10/2024

Todas las no conformidades fueron comunicadas formalmente a las contratas implicadas, siendo objeto del plan de acción y gestión, y quedando sometidas a una supervisión que permita certificar el cierre de las mismas. Tras la finalización de las obras todas las no conformidades han sido resueltas y cerradas.

#### 4.3 PUNTOS ABIERTOS PARA SEGUIMIENTO EN O&M

- Se deberá llevar a cabo el seguimiento de las labores de restauración morfológica para comprobar su correcto desarrollo en todas aquellas zonas de ocupación temporal en las que se hayan llevado a cabo.
- Seguimiento de la evolución de las plantaciones e hidrosiembras.
- Seguimiento de las medidas de innovación implantadas.

## 5. SEGUIMIENTO EN FUNCIONAMIENTO

---

De manera previa a la puesta en marcha de las instalaciones, se deberá realizar un Plan de Seguimiento y Vigilancia durante la Vida Útil del parque eólico Segura. En dicho plan, se recogerán las siguientes medidas:

- Control de las medidas correctoras adoptadas frente a procesos erosivos.
- Garantizar la continuidad de la red hídrica
- Conocer la siniestralidad de aves y quirópteros en los distintos aerogeneradores instalados.
- Conocer el uso del espacio de la avifauna presente tras la instalación del parque eólico.
- Verificar la obtención de los objetivos establecidos en el Plan de restauración.
- Garantizar el cumplimiento del Plan de Autoprotección contra Incendios específico para la fase de explotación.
- Disminuir la posible distorsión en la percepción del paisaje derivada de la contaminación lumínica generada por el balizamiento luminoso que podría imponer la Agencia Estatal de Seguridad Aérea.
- Evitar afecciones innecesarias al medio (contaminación de las aguas y/o el suelo) y evitar la presencia de materiales de forma incontrolada por toda la obra, durante las labores de mantenimiento del parque eólico.
- Seguimiento de las medidas de innovación implantadas en el parque.
- Seguimiento de las medidas compensatorias y actuaciones de apoyo a la fauna

**Este PVA se presentará posteriormente, recogiendo el seguimiento de todos estos apartados de forma más detallada.**

## 6. CONCLUSIONES

---

Las medidas protectoras establecidas en la Declaración de Impacto Ambiental (DIA), desarrollada en la fecha 21 de diciembre de 2021 por la que se formula la Declaración de Impacto Ambiental del proyecto "parque eólico Segura" en los TT.MM. de Loscos, Huesa del Común y Monforte de Moyuela en la provincia de Teruel promovido por Desarrollo Eólico Las Majas VIII, S.L. (Expediente INAGA 500201/01A/2021/07454).

La gestión de residuos peligrosos y no peligrosos se ha llevado a cabo acorde a lo establecido en la legislación vigente, se ha contado con las infraestructuras y el material necesario. La gestión final se ejecutó de forma correcta a través de los gestores de residuos contratados por las distintas subcontratas que formaron parte en las labores de construcción y montaje del parque eólico.

El parque eólico y su entorno se encuentran limpios de residuos.

Los trabajos asociados a la fase de obra se han realizado cumpliendo con la normativa vigente en relación los niveles acústicos.

Durante las obras no se han detectado nidos o colonias de avifauna o quiropteroфаuna en el entorno de las obras.

Se ha llevado a cabo la restauración de todas las superficies afectadas temporalmente (zonas de acopio temporal, punto limpio, zanja, caseta de obras, etc.), ejecutando los tratamientos necesarios para devolverlas a su estado original. Será necesario realizar el seguimiento en fase de explotación para comprobar su correcta evolución.

Realizada la revegetación, durante la fase de explotación se llevará a cabo el seguimiento para comprobar su evolución.

Durante las obras se produjeron siete (7) No Conformidades relacionadas con el suelo, vegetación y residuos, que fueron gestionadas y cerradas.

PROGRAMA DE VIGILANCIA AMBIENTAL

ANEXOS



**PROGRAMA DE VIGILANCIA AMBIENTAL**

**ANEXO I: ACTAS DE VISITA**

### DATOS DE LA INSTALACIÓN

**OBRA: Complejo eólico Seguras I y II**

PROMOTOR: REPSOL

CONSTRUCTORES: EIFFAGE

DIRECCIÓN FACULTATIVA: BOSLAN

Responsable Ambiental de la Obra: José María Rodríguez

Responsable Técnico de Medio Ambiente de la Contrata: Irene Castilla

FECHA: 04/04/23

### TRABAJOS REALIZADOS

NOTA:

Aquellos items que no presentan un check en la casilla de verificado, no han sido evaluados por no ser de aplicación la medida en el momento en que se realiza la visita.

### SUELO

#### CONTROL DE LA DELIMITACIÓN MEDIANTE EL JALONAMIENTO DEL PERÍMETRO DE OBRA

Verificado: ☒

Conforme: ☒

No cumple: ☐

No  
conformidad:

Observación:

#### CONTROL DE RETIRADA DE TIERRA VEGETAL PARA SU ACOPIO Y CONSERVACIÓN

Verificado:

Conforme:

No cumple:

No  
conformidad:

Observación:

#### CONTROL DE PRESENCIA DE SOBRANTES DE EXCAVACIÓN EN LA TIERRA VEGETAL

Verificado:

Conforme:

No cumple:

No  
conformidad:

Observación:

### HIDROLOGÍA

#### REDES DE DRENAJE Y CALIDAD DE AGUAS

Verificado:

Conforme:

No cumple:

No  
conformidad:

Observación:

### CONFORT SONORO

#### CONTROL DE LOS NIVELES SONOROS

Verificado:

Conforme:

No cumple:

No  
conformidad:  
Observación:



### PROTECCIÓN ESPECÍFICA SOBRE EL PAISAJE

Verificado:

Conforme:

No cumple:

No

conformidad:

Observación:

### DESMANTELAMIENTO DE LAS INSTALACIONES TEMPORALES Y LIMPIEZA DE LA ZONA DE OBRA

Verificado:

Conforme:

No cumple:

No

conformidad:

Observación:

### PATRIMONIO

#### PROTECCIÓN DE PATRIMONIO PALEONTOLÓGICO E HISTÓRICO-ARQUEOLÓGICO

Verificado:



Conforme:



No cumple:



No

conformidad:

Observación:

## CENSO DE FAUNA

Nombre científico	Nombre común	Nº de individuos	Tipo de indicio
<i>Linaria cannabina</i>	Pardillo común	25	Observación directa
<i>Alauda arvensis</i>	Alondra común	30	Observación directa
<i>Fringilla coelebs</i>	Pinzón vulgar	30	Observación directa
<i>Gyps fulvus</i>	Buitre leonado	6	Observación directa
<i>Emberiza calandra</i>	Triguero	15	Observación directa
<i>Serinus serinus</i>	Verdecillo común	10	Observación directa
<i>Delichon urbicum</i>	Avión común	2	Observación directa
<i>Galerida theklae</i>	Cogujada montesina	12	Observación directa
<i>Emberiza cirrus</i>	Escribano soteño	6	Observación directa
<i>Buteo buteo</i>	Busardo ratonero	1	Observación directa
<i>Aegithalos caudatus</i>	Mito común	3	Observación directa

## Otras fotografías

**Otras fotografías**



**DATOS DE LA INSTALACIÓN****OBRA: Parque eólico Segura I, II y LAT****PROMOTOR:** REPSOL**CONSTRUCTORES:** EIFFAGE ENERGÍA**DIRECCIÓN FACULTATIVA:** BOSLAN**Responsable Ambiental de la Obra:** Jose Maria Rodriguez**Responsable Técnico de Medio Ambiente de la Contrata:** Irene Castilla**FECHA:** 10/4/23**TRABAJOS REALIZADOS****NOTA:**

Aquellos items que no presentan un check en la casilla de verificado, no han sido evaluados por no ser de aplicación la medida en el momento en que se realiza la visita.

**SUELO****CONTROL DE LA DELIMITACIÓN MEDIANTE EL JALONAMIENTO DEL PERÍMETRO DE OBRA****Verificado:** ☒**Conforme:** ☒**No cumple:** ☐**No conformidad:****Observación:****CONTROL DE RETIRADA DE TIERRA VEGETAL PARA SU ACOPIO Y CONSERVACIÓN****Verificado:** ☒**Conforme:** ☒**No cumple:** ☐**No conformidad:****Observación:****CONTROL DEL EXTENDIDO DE LA TIERRA VEGETAL****Verificado:****Conforme:****No cumple:****No conformidad:****Observación:****CONTROL DE LA ALTERACIÓN Y COMPACTACIÓN DE SUELOS****Verificado:** ☒**Conforme:** ☒**No cumple:** ☐**No conformidad:****Observación:****VIGILANCIA DE LA EROSIÓN DE SUELOS Y TALUDES****Verificado:** ☒**Conforme:** ☒**No cumple:** ☐**No conformidad:****Observación:**

## HIDROLOGÍA

### REDES DE DRENAJE Y CALIDAD DE AGUAS

Verificado: ☒ Conforme: ☒ No cumple: ☐

No conformidad:

Observación:

## CONFORT SONORO

### CONTROL DE LOS NIVELES SONOROS

Verificado: ☒ Conforme: ☒ No cumple: ☐

No conformidad:

Observación:

## ATMÓSFERA

### CONTROL DE POLVO Y PARTÍCULAS

Verificado: ☒ Conforme: ☒ No cumple: ☐

No conformidad:

Observación:

### CONTROL DE GASES Y HUMOS

Verificado: ☒ Conforme: ☒ No cumple: ☐

No conformidad:

Observación:

## RESIDUOS

### PRÉSTAMOS, CANTERAS Y VERTEDEROS

Verificado: ☒ Conforme: ☒ No cumple: ☐

No conformidad:

Observación:

### RECOGIDA, ACOPIO Y TRATAMIENTO DE RESIDUOS

Verificado: ☒ Conforme: ☒ No cumple: ☐

No conformidad:

Observación:

### GESTIÓN DE RESIDUOS

Verificado: ☒ Conforme: ☒ No cumple: ☐

No conformidad:

Observación:

#### GESTIÓN DE RESIDUOS DE HORMIGÓN

Verificado: ☒ Conforme: ☒ No cumple: ☐

No conformidad:

Observación:

#### FAUNA, VEGETACIÓN, PAISAJE Y POBLACIÓN

##### PROTECCIÓN DE LA VEGETACIÓN NATURAL

Verificado: ☒ Conforme: ☐ No cumple: ☒

No conformidad:

Observación: Se detectan señalamientos de balización con pintura de aerosol sobre vegetación. Se pone en conocimiento de la empresa para una solución.

##### CONTROL DE LA EJECUCIÓN DEL PLAN DE RESTAURACIÓN VEGETAL

Verificado: ☐ Conforme: ☐ No cumple: ☐

No conformidad:

Observación:

##### PREVENCIÓN DE INCENDIOS

Verificado: ☒ Conforme: ☒ No cumple: ☐

No conformidad:

Observación:

##### CONTROL DE LOS DESBROCES

Verificado: ☒ Conforme: ☒ No cumple: ☐

No conformidad:

Observación:

##### CONTROL DE LA AFECCIÓN A LA FAUNA

Verificado: ☒ Conforme: ☒ No cumple: ☐

No conformidad:

Observación:

##### PREVENCIÓN DE ATROPELLOS

Verificado: ☒ Conforme: ☒ No cumple: ☐

No conformidad:

Observación:

##### DOMINIO PÚBLICO FORESTAL

Verificado: ☐ Conforme: ☒ No cumple: ☐

No conformidad:



Observación:

Verificado: ☐ Conforme: ☐ No cumple: ☐

No conformidad:

Observación:

#### ADECUACIÓN PAISAJÍSTICA

Verificado: ☒ Conforme: ☒ No cumple: ☐

No conformidad:

Observación:

#### DESMANTELAMIENTO DE LAS INSTALACIONES TEMPORALES Y LIMPIEZA DE LA ZONA DE OBRA

Verificado: ☐ Conforme: ☐ No cumple: ☐

No conformidad:

Observación:

#### VIGILANCIA DEL MANTENIMIENTO DE LA PERMEABILIDAD TERRITORIAL

Verificado: ☒ Conforme: ☒ No cumple: ☐

No conformidad:

Observación:

#### REPOSICIÓN DE SERVICIOS AFECTADOS

Verificado: ☒ Conforme: ☒ No cumple: ☐

No conformidad:

Observación:

#### PATRIMONIO

##### PROTECCIÓN DE PATRIMONIO

Verificado: ☒ Conforme: ☒ No cumple: ☐

No conformidad:

Observación:



## CENSO DE FAUNA

Nombre científico	Nombre común	Nº de individuos	Tipo de indicio
<i>Capra pyrenaica</i>	Cabra montés	8	Observación directa
<i>Capreolus capreolus</i>	Corzo	5	Observación directa
<i>Sus scrofa</i>	Jabalí	4	Huella
<i>Galerida theklae</i>	Cogujada montesina	10	Observación directa
<i>Emberiza cirius</i>	Escribano soteño	5	Observación directa
<i>Linaria cannabina</i>	Pardillo común	15	Observación directa
<i>Serinus serinus</i>	Verdecillo	8	Observación directa
<i>Emberiza calandra</i>	Triguero	16	Observación directa
<i>Alauda arvensis</i>	Alondra común	20	Observación directa
<i>Carduelis carduelis</i>	Jilguero	25	Observación directa
<i>Periparus ater</i>	Carbonero garrapinos	5	Observación directa
<i>Erithacus rubecula</i>	Petirrojo	4	Observación directa
<i>Parus major</i>	Carbonero común	8	Observación directa
<i>Saxicola rubicola</i>	Tarabilla común	5	Observación directa
<i>Aegithalos caudatus</i>	Mito	6	Observación directa
<i>Fringilla coelebs</i>	Pinzón vulgar	8	Observación directa
<i>Chloris chloris</i>	Verderón común	8	Observación directa
<i>Gyps fulvus</i>	Buitre leonado	4	Observación directa
<i>Natrix astreptophora</i>	Culebra de collar	1	Observación directa

## No conformidad - Fotografías

## Observaciones – Fotografías



Otras fotografías



Marcaje sobre piedras



Estaquillado-Marcaje sin sujeción y sobre elementos naturales.



Marcaje con pintura sobre vegetación.

Otras fotografías



Desbroces



Balizamiento



Residuos maquinaria

**Otras fotografías**

**DATOS DE LA INSTALACIÓN****OBRA: Parque eólico Segura I, II y LAT**

PROMOTOR: REPSOL

CONSTRUCTORES: EIFFAGE ENERGÍA

DIRECCIÓN FACULTATIVA: BOSLAN

Responsable Ambiental de la Obra: Jose Maria Rodriguez

Responsable Técnico de Medio Ambiente de la Contrata: Irene Castilla

FECHA: 20/04/2023

**TRABAJOS REALIZADOS**

NOTA:

Aquellos items que no presentan un check en la casilla de verificado, no han sido evaluados por no ser de aplicación la medida en el momento en que se realiza la visita.

**SUELO****CONTROL DE LA DELIMITACIÓN MEDIANTE EL JALONAMIENTO DEL PERÍMETRO DE OBRA**Verificado: ☒Conforme: ☒No cumple: ☐

No conformidad:

Observación:

**CONTROL DE RETIRADA DE TIERRA VEGETAL PARA SU ACOPIO Y CONSERVACIÓN**Verificado: ☒Conforme: ☒No cumple: ☐

No conformidad:

Observación:

**CONTROL DEL EXTENDIDO DE LA TIERRA VEGETAL**Verificado: ☒Conforme: ☒No cumple: ☐

No conformidad:

Observación:

**CONTROL DE LA ALTERACIÓN Y COMPACTACIÓN DE SUELOS**Verificado: ☒Conforme: ☒No cumple: ☐

No conformidad:

Observación:

**VIGILANCIA DE LA EROSIÓN DE SUELOS Y TALUDES**Verificado: ☒Conforme: ☒No cumple: ☐

No conformidad:

Observación:



## HIDROLOGÍA

### REDES DE DRENAJE Y CALIDAD DE AGUAS

Verificado: ☒ Conforme: ☒ No cumple: ☐

No conformidad:

Observación:

## CONFORT SONORO

### CONTROL DE LOS NIVELES SONOROS

Verificado: ☒ Conforme: ☒ No cumple: ☐

No conformidad:

Observación:

## ATMÓSFERA

### CONTROL DE POLVO Y PARTÍCULAS

Verificado: ☒ Conforme: ☒ No cumple: ☐

No conformidad:

Observación:

### CONTROL DE GASES Y HUMOS

Verificado: ☒ Conforme: ☒ No cumple: ☐

No conformidad:

Observación:

## RESIDUOS

### PRÉSTAMOS, CANTERAS Y VERTEDEROS

Verificado: ☒ Conforme: ☒ No cumple: ☐

No conformidad:

Observación:

### RECOGIDA, ACOPIO Y TRATAMIENTO DE RESIDUOS

Verificado: ☒ Conforme: ☒ No cumple: ☐

No conformidad:

Observación:

### GESTIÓN DE RESIDUOS

Verificado: ☒ Conforme: ☒ No cumple: ☐

No conformidad:

Observación:

## GESTIÓN DE RESIDUOS DE HORMIGÓN

Verificado: ☐ Conforme: ☐ No cumple: ☐

No conformidad:

Observación:

## FAUNA, VEGETACIÓN, PAISAJE Y POBLACIÓN

## PROTECCIÓN DE LA VEGETACIÓN NATURAL

Verificado: ☒      Conforme: ☐      No cumple: ☒

No conformidad:

Observación: Tras las anteriores visitas, se comprueba que la vegetación contaminada sigue sin tratarse como residuo .

## CONTROL DE LA EJECUCIÓN DEL PLAN DE RESTAURACIÓN VEGETAL

Verificado: \_\_\_\_\_ Conforme: \_\_\_\_\_ No cumple: \_\_\_\_\_

No conformidad:

Observación:

## PREVENCIÓN DE INCENDIOS

Verificado: ☒ Conforme: ☒ No cumple: ☐

No conformidad:

Observación:

## CONTROL DE LOS DESBROCES

Verificado: ☒ Conforme: ☒ No cumple: ☐

No conformidad:

Observación:

## CONTROL DE LA AFECCIÓN A LA FAUNA

Verificado: ☒      Conforme: ☒      No cumple: ☐

No conformidad:

Observación:

## PREVENCIÓN DE ATROPELLOS

Verificado: ☒ Conforme: ☒ No cumple: ☐

No conformidad:

Observación:

## DOMINIO PÚBLICO FORESTAL

Verificado: ☒ Conforme: ☒ No cumple: ☐

No conformidad:

Observación:

#### ADECUACIÓN PAISAJÍSTICA

Verificado: ☒ Conforme: ☒ No cumple: ☐

No conformidad:

Observación:

#### DESMANTELAMIENTO DE LAS INSTALACIONES TEMPORALES Y LIMPIEZA DE LA ZONA DE OBRA

Verificado: ☐ Conforme: ☐ No cumple: ☐

No conformidad:

Observación:

#### VIGILANCIA DEL MANTENIMIENTO DE LA PERMEABILIDAD TERRITORIAL

Verificado: ☒ Conforme: ☒ No cumple: ☐

No conformidad:

Observación:

#### REPOSICIÓN DE SERVICIOS AFECTADOS

Verificado: ☒ Conforme: ☒ No cumple: ☐

No conformidad:

Observación:

#### PATRIMONIO

##### PROTECCIÓN DE PATRIMONIO

Verificado: ☒ Conforme: ☒ No cumple: ☐

No conformidad:

Observación:





## CENSO DE FAUNA

Nombre científico	Nombre común	Nº de individuos	Tipo de indicio
<i>Natrix maura</i>	Culebra viperina	1	Observación directa
<i>Emberiza calandra</i>	Triguero	10	Observación directa
<i>Alauda arvensis</i>	Alondra común	15	Observación directa
<i>Linaria cannabina</i>	Pardillo común	6	Observación directa

## No conformidad - Fotografías

## Observaciones – Fotografías

## Otras fotografías



Estaquillado

Otras fotografías



Separaciones



Balizamientos incorrectos



Separación de tierras

Otras fotografías



Fuga en camión/volquete

## DATOS DE LA INSTALACIÓN

**OBRA: Parque eólico Segura I, II y LAT**

PROMOTOR: REPSOL

CONSTRUCTORES: EIFFAGE ENERGÍA

DIRECCIÓN FACULTATIVA: BOSLAN

Responsable Ambiental de la Obra: Jose Maria Rodriguez

Responsable Técnico de Medio Ambiente de la Contrata: Irene Castilla

FECHA: 26/4/2023

## TRABAJOS REALIZADOS

NOTA:

Aquellos items que no presentan un check en la casilla de verificado, no han sido evaluados por no ser de aplicación la medida en el momento en que se realiza la visita.

## SUELO

## CONTROL DE LA DELIMITACIÓN MEDIANTE EL JALONAMIENTO DEL PERÍMETRO DE OBRA

Verificado: ☒Conforme: ☒No cumple: ☐

No conformidad:

Observación:

## CONTROL DE RETIRADA DE TIERRA VEGETAL PARA SU ACOPIO Y CONSERVACIÓN

Verificado: ☒Conforme: ☒No cumple: ☐

No conformidad:

Observación:

## CONTROL DEL EXTENDIDO DE LA TIERRA VEGETAL

Verificado: ☒Conforme: ☒No cumple: ☐

No conformidad:

Observación:

## CONTROL DE LA ALTERACIÓN Y COMPACTACIÓN DE SUELOS

Verificado: ☒Conforme: ☒No cumple: ☐

No conformidad:

Observación:

## VIGILANCIA DE LA EROSIÓN DE SUELOS Y TALUDES

Verificado: ☒Conforme: ☒No cumple: ☐

No conformidad:

Observación:



## HIDROLOGÍA

### REDES DE DRENAJE Y CALIDAD DE AGUAS

Verificado: ☒ Conforme: ☒ No cumple: ☐

No conformidad:

Observación:

## CONFORT SONORO

### CONTROL DE LOS NIVELES SONOROS

Verificado: ☒ Conforme: ☒ No cumple: ☐

No conformidad:

Observación:

## ATMÓSFERA

### CONTROL DE POLVO Y PARTÍCULAS

Verificado: ☒ Conforme: ☐ No cumple: ☒

No conformidad:

Observación: Se detectan grandes acumulaciones y se observan grandes nubes de polvo.

### CONTROL DE GASES Y HUMOS

Verificado: ☒ Conforme: ☒ No cumple: ☐

No conformidad:

Observación:

## RESIDUOS

### PRÉSTAMOS, CANTERAS Y VERTEDEROS

Verificado: ☒ Conforme: ☒ No cumple: ☐

No conformidad:

Observación:

### RECOGIDA, ACOPIO Y TRATAMIENTO DE RESIDUOS

Verificado: ☒ Conforme: ☐ No cumple: ☒

No conformidad: Se abre NC-01 por el mal estado del punto limpio en general , sin anti-derrames , limpieza , cartelería , delimitaciones y cierres , lo cual deberá ser solucionado y aportar fotografías de la solución aportada.

Observación:

### GESTIÓN DE RESIDUOS

Verificado: ☒ Conforme: ☒ No cumple: ☐

No conformidad:

Observación:

## GESTIÓN DE RESIDUOS DE HORMIGÓN

Verificado: ☐ Conforme: ☐ No cumple: ☐

No conformidad:

Observación:

## FAUNA, VEGETACIÓN, PAISAJE Y POBLACIÓN

## PROTECCIÓN DE LA VEGETACIÓN NATURAL

Verificado: ☒      Conforme: ☐      No cumple: ☒

No conformidad:

Observación: Siguen sin tratarse las contaminaciones de vegetación producidas .

## CONTROL DE LA EJECUCIÓN DEL PLAN DE RESTAURACIÓN VEGETAL

Verificado: \_\_\_\_\_ Conforme: \_\_\_\_\_ No cumple: \_\_\_\_\_

No conformidad:

Observación:

## PREVENCIÓN DE INCENDIOS

Verificado: ☒ Conforme: ☒ No cumple: ☐

No conformidad:

Observación:

## CONTROL DE LOS DESBROCES

Verificado: ☒      Conforme: ☒      No cumple: ☐

No conformidad:

Observación:

## CONTROL DE LA AFECCIÓN A LA FAUNA

Verificado: ☒ Conforme: ☒ No cumple: ☐

No conformidad:

Observación:

## PREVENCIÓN DE ATROPELLOS

Verificado: ☒ Conforme: ☒ No cumple: ☐

No conformidad:

Observación:

## DOMINIO PÚBLICO FORESTAL

Verificado: ☒ Conforme: ☒ No cumple: ☐

No conformidad:

Observación:

#### ADECUACIÓN PAISAJÍSTICA

Verificado: ☒ Conforme: ☒ No cumple: ☐

No conformidad:

Observación:

#### DESMANTELAMIENTO DE LAS INSTALACIONES TEMPORALES Y LIMPIEZA DE LA ZONA DE OBRA

Verificado: ☐ Conforme: ☐ No cumple: ☐

No conformidad:

Observación:

#### VIGILANCIA DEL MANTENIMIENTO DE LA PERMEABILIDAD TERRITORIAL

Verificado: ☒ Conforme: ☒ No cumple: ☐

No conformidad:

Observación:

#### REPOSICIÓN DE SERVICIOS AFECTADOS

Verificado: ☒ Conforme: ☒ No cumple: ☐

No conformidad:

Observación:

#### PATRIMONIO

##### PROTECCIÓN DE PATRIMONIO

Verificado: ☒ Conforme: ☒ No cumple: ☐

No conformidad:

Observación:





CENSO DE FAUNA

Nombre científico	Nombre común	Nº de individuos	Tipo de indicio
<i>Circus aeruginosus</i>	Aguilucho lagunero	1	Observación directa
<i>Malpolon monspessulanus</i>	Culebra bastarda	1	Observación directa
<i>Alauda arvensis</i>	Alondra común	60	Observación directa
<i>Carduelis carduelis</i>	Jilguero	8	Observación directa
<i>Gyps fulvus</i>	Buitre leonado	1	Observación directa
<i>Emberiza calandra</i>	Triguero	15	Observación directa
<i>Fringilla coelebs</i>	Pinzón vulgar	10	Observación directa
<i>Galerida theklae</i>	Cogujada montesina	8	Observación directa
<i>Linaria cannabina</i>	Pardillo común	12	Observación directa
<i>Serinus serinus</i>	Verdecillo	20	Observación directa

No conformidad - Fotografías

Observaciones – Fotografías

Otras fotografías



Residuos

Otras fotografías



Almacén abierto



Contenedor sin etiquetar



Basura

Otras fotografías



Maquina en mal estado



Vegetación contaminada

**Otras fotografías**

## DATOS DE LA INSTALACIÓN

**OBRA:** Parque eólico Segura I, II**PROMOTOR:** REPSOL**CONSTRUCTORES:** EIFFAGE ENERGÍA**DIRECCIÓN FACULTATIVA:** BOSLAN**Responsable Ambiental de la Obra:** Jose Maria Rodriguez**Responsable Técnico de Medio Ambiente de la Contrata:** Irene Castilla**FECHA:** 05/05/2023

## TRABAJOS REALIZADOS

**NOTA:**

Aquellos items que no presentan un check en la casilla de verificado, no han sido evaluados por no ser de aplicación la medida en el momento en que se realiza la visita.

**SUELO****CONTROL DE LA DELIMITACIÓN MEDIANTE EL JALONAMIENTO DEL PERÍMETRO DE OBRA**Verificado: ☒Conforme: ☒No cumple: ☐

No conformidad:

Observación:

**CONTROL DE RETIRADA DE TIERRA VEGETAL PARA SU ACOPIO Y CONSERVACIÓN**Verificado: ☒Conforme: ☒No cumple: ☐

No conformidad:

Observación:

**CONTROL DEL EXTENDIDO DE LA TIERRA VEGETAL**Verificado: ☒Conforme: ☒No cumple: ☐

No conformidad:

Observación:

**CONTROL DE LA ALTERACIÓN Y COMPACTACIÓN DE SUELOS**Verificado: ☒Conforme: ☒No cumple: ☐

No conformidad:

Observación:

**VIGILANCIA DE LA EROSIÓN DE SUELOS Y TALUDES**Verificado: ☒Conforme: ☒No cumple: ☐

No conformidad:



Observación:

## HIDROLOGÍA

### REDES DE DRENAJE Y CALIDAD DE AGUAS

Verificado: ☒ Conforme: ☒ No cumple: ☐

No conformidad:

Observación:

## CONFORT SONORO

### CONTROL DE LOS NIVELES SONOROS

Verificado: ☒ Conforme: ☒ No cumple: ☐

No conformidad:

Observación:

## ATMÓSFERA

### CONTROL DE POLVO Y PARTÍCULAS

Verificado: ☒ Conforme: ☐ No cumple: ☒

No conformidad:

Observación: Gran cantidad de polvo que va en aumento. Ante la sequedad del momento , la falta de agua , de puntos de agua , falta de lluvias etc , habrá que dar una solución al tema , ya que está pasando de ser un problema paisajístico a algo más grave que puede producir daños graves en toda la vegetación circundante a los viales y plataformas.

### CONTROL DE GASES Y HUMOS

Verificado: ☒ Conforme: ☒ No cumple: ☐

No conformidad:

Observación:

## RESIDUOS

### PRÉSTAMOS, CANTERAS Y VERTEDEROS

Verificado: ☒ Conforme: ☒ No cumple: ☐

No conformidad:

Observación:

### RECOGIDA, ACOPIO Y TRATAMIENTO DE RESIDUOS

Verificado: ☒ Conforme: ☒ No cumple: ☐

No conformidad:

Observación:

### GESTIÓN DE RESIDUOS

Verificado: ☒ Conforme: ☒ No cumple: ☐

No conformidad:

Observación:

## GESTIÓN DE RESIDUOS DE HORMIGÓN

Verificado: \_\_\_\_\_ Conforme: \_\_\_\_\_ No cumple: \_\_\_\_\_

No conformidad:

Observación:

## FAUNA, VEGETACIÓN, PAISAJE Y POBLACIÓN

## PROTECCIÓN DE LA VEGETACIÓN NATURAL

Verificado: ☒      Conforme: ☐      No cumple: ☒

No conformidad:

Observación: Vegetación que empieza a estar dañada por la gran acumulación de polvo.

## CONTROL DE LA EJECUCIÓN DEL PLAN DE RESTAURACIÓN VEGETAL

Verificado: \_\_\_\_\_ Conforme: \_\_\_\_\_ No cumple: \_\_\_\_\_

No conformidad:

Observación:

## PREVENCIÓN DE INCENDIOS

Verificado: ☒      Conforme: ☒      No cumple: ☐

No conformidad:

Observación:

## CONTROL DE LOS DESBROCES

Verificado: ☒      Conforme: ☒      No cumple: ☐

No conformidad:

Observación:

## CONTROL DE LA AFECCIÓN A LA FAUNA

Verificado: ☒      Conforme: ☒      No cumple: ☐

No conformidad:

Observación:

## PREVENCIÓN DE ATROPELLOS

Verificado: ☒      Conforme: ☒      No cumple: ☐

No conformidad:

Observación:

## DOMINIO PÚBLICO FORESTAL

Verificado: ☒ Conforme: ☒ No cumple: ☐

No conformidad:

Observación:

#### ADECUACIÓN PAISAJÍSTICA

Verificado: ☒ Conforme: ☒ No cumple: ☐

No conformidad:

Observación:

#### DESMANTELAMIENTO DE LAS INSTALACIONES TEMPORALES Y LIMPIEZA DE LA ZONA DE OBRA

Verificado: ☐ Conforme: ☐ No cumple: ☐

No conformidad:

Observación:

#### VIGILANCIA DEL MANTENIMIENTO DE LA PERMEABILIDAD TERRITORIAL

Verificado: ☒ Conforme: ☒ No cumple: ☐

No conformidad:

Observación:

#### REPOSICIÓN DE SERVICIOS AFECTADOS

Verificado: ☒ Conforme: ☒ No cumple: ☐

No conformidad:

Observación:

#### PATRIMONIO

##### PROTECCIÓN DE PATRIMONIO

Verificado: ☒ Conforme: ☒ No cumple: ☐

No conformidad:

Observación:



## CENSO DE FAUNA

Nombre científico	Nombre común	Nº de individuos	Tipo de indicio
<i>Galerida cristata</i>	Cogujada común	6	Observación directa
<i>Oenanthe oenanthe</i>	Collalba gris	2	Observación directa
<i>Carduelis carduelis</i>	Jilguero	5	Observación directa
<i>Emberiza calandra</i>	Triguero	10	Observación directa
<i>Linaria cannabina</i>	Pardillo común	2	Observación directa
<i>Alauda arvensis</i>	Alondra común	10	Observación directa

## No conformidad - Fotografías

## Observaciones – Fotografías

## Otras fotografías



Punto limpio bien situado y adecuado



Otras fotografías



Maquinaria parada , con protección antiderrame



Separación de tierras en SET



Acumulación de polvo en vegetación

Otras fotografías



Comienzo de daños en árboles por acumulación de polvo.

## DATOS DE LA INSTALACIÓN

**OBRA:** Parque eólico Segura I, II**PROMOTOR:** REPSOL**CONSTRUCTORES:** EIFFAGE ENERGÍA**DIRECCIÓN FACULTATIVA:** BOSLAN**Responsable Ambiental de la Obra:** Jose Maria Rodriguez**Responsable Técnico de Medio Ambiente de la Contrata:** Irene Castilla**FECHA:** 10/05/2023

## TRABAJOS REALIZADOS

## NOTA:

Aquellos items que no presentan un check en la casilla de verificado, no han sido evaluados por no ser de aplicación la medida en el momento en que se realiza la visita.

## SUELO

## CONTROL DE LA DELIMITACIÓN MEDIANTE EL JALONAMIENTO DEL PERÍMETRO DE OBRA

Verificado: ☒      Conforme: ☐      No cumple: ☒

No conformidad:

Observación: Se vuelve a detectar vegetación pintada con spray de pintura con su consecuente contaminación.

## CONTROL DE RETIRADA DE TIERRA VEGETAL PARA SU ACOPIO Y CONSERVACIÓN

Verificado: ☒      Conforme: ☒      No cumple: ☐

No conformidad:

Observación:

## CONTROL DEL EXTENDIDO DE LA TIERRA VEGETAL

Verificado: ☒      Conforme: ☒      No cumple: ☐

No conformidad:

Observación:

## CONTROL DE LA ALTERACIÓN Y COMPACTACIÓN DE SUELOS

Verificado: ☒      Conforme: ☒      No cumple: ☐

No conformidad:

Observación:

## VIGILANCIA DE LA EROSIÓN DE SUELOS Y TALUDES

Verificado: ☒      Conforme: ☒      No cumple: ☐

No conformidad:

Observación:

## HIDROLOGÍA

### REDES DE DRENAJE Y CALIDAD DE AGUAS

Verificado: ☒ Conforme: ☒ No cumple: ☐

No conformidad:

Observación:

## CONFORT SONORO

### CONTROL DE LOS NIVELES SONOROS

Verificado: ☒ Conforme: ☒ No cumple: ☐

No conformidad:

Observación:

## ATMÓSFERA

### CONTROL DE POLVO Y PARTÍCULAS

Verificado: ☒ Conforme: ☐ No cumple: ☒

No conformidad:

Observación: Sigue sin subsanarse el problema de la gran cantidad de polvo en ciertos tramos , aunque se ha mitigado en la medida de lo posible.

### CONTROL DE GASES Y HUMOS

Verificado: ☒ Conforme: ☒ No cumple: ☐

No conformidad:

Observación:

## RESIDUOS

### PRÉSTAMOS, CANTERAS Y VERTEDEROS

Verificado: ☒ Conforme: ☒ No cumple: ☐

No conformidad:

Observación:

### RECOGIDA, ACOPIO Y TRATAMIENTO DE RESIDUOS

Verificado: ☒ Conforme: ☒ No cumple: ☐

No conformidad:

Observación:

### GESTIÓN DE RESIDUOS

Verificado: ☒ Conforme: ☐ No cumple: ☒

No conformidad:

Observación: Sigue sin haber contenedores de RNP en el punto limpio .

#### GESTIÓN DE RESIDUOS DE HORMIGÓN

Verificado: ☒ Conforme: ☒ No cumple: ☐

No conformidad:

Observación:

#### FAUNA, VEGETACIÓN, PAISAJE Y POBLACIÓN

##### PROTECCIÓN DE LA VEGETACIÓN NATURAL

Verificado: ☒ Conforme: ☐ No cumple: ☒

No conformidad:

Observación: Sigue pintándose vegetación para el marcaje tras las reiteradas advertencias .

##### CONTROL DE LA EJECUCIÓN DEL PLAN DE RESTAURACIÓN VEGETAL

Verificado: ☐ Conforme: ☐ No cumple: ☐

No conformidad:

Observación:

##### PREVENCIÓN DE INCENDIOS

Verificado: ☒ Conforme: ☒ No cumple: ☐

No conformidad:

Observación:

##### CONTROL DE LOS DESBROCES

Verificado: ☒ Conforme: ☒ No cumple: ☐

No conformidad:

Observación:

##### CONTROL DE LA AFECCIÓN A LA FAUNA

Verificado: ☒ Conforme: ☒ No cumple: ☐

No conformidad:

Observación:

##### PREVENCIÓN DE ATROPELLOS

Verificado: ☒ Conforme: ☒ No cumple: ☐

No conformidad:

Observación:

##### DOMINIO PÚBLICO FORESTAL

Verificado: ☒ Conforme: ☒ No cumple: ☐

No conformidad:



Observación:

#### ADECUACIÓN PAISAJÍSTICA

Verificado: ☒ Conforme: ☒ No cumple: ☐

No conformidad:

Observación:

#### DESMANTELAMIENTO DE LAS INSTALACIONES TEMPORALES Y LIMPIEZA DE LA ZONA DE OBRA

Verificado: ☒ Conforme: ☒ No cumple: ☐

No conformidad:

Observación:

#### VIGILANCIA DEL MANTENIMIENTO DE LA PERMEABILIDAD TERRITORIAL

Verificado: ☒ Conforme: ☒ No cumple: ☐

No conformidad:

Observación:

#### REPOSICIÓN DE SERVICIOS AFECTADOS

Verificado: ☒ Conforme: ☒ No cumple: ☐

No conformidad:

Observación:

#### PATRIMONIO

##### PROTECCIÓN DE PATRIMONIO

Verificado: ☒ Conforme: ☒ No cumple: ☐

No conformidad:

Observación:



## CENSO DE FAUNA

Nombre científico	Nombre común	Nº de individuos	Tipo de indicio
<i>Serinus serinus</i>	Verdecillo	10	Observación directa
<i>Phoenicurus ochrurus</i>	Colirrojo tizón	2	Observación directa
<i>Emberiza calandra</i>	Triguero	25	Observación directa
<i>Chloris chloris</i>	Verderón común	6	Observación directa
<i>Emberiza cirius</i>	Escribano soteño	5	Observación directa
<i>Erithacus rubecula</i>	Petirrojo	6	Observación directa
<i>Alauda arvensis</i>	Alondra común	20	Observación directa
<i>Alectoris rufa</i>	Perdiz roja	1	Observación directa
<i>Fringilla coelebs</i>	Pinzón vulgar	10	Observación directa
<i>Linaria cannabina</i>	Pardillo común	20	Observación directa
<i>Apus apus</i>	Vencejo común	15	Observación directa
<i>Delichon urbicum</i>	Avión común	8	Observación directa
<i>Saxicola rubicola</i>	Tarabilla común	2	Observación directa

## No conformidad - Fotografías

## Observaciones – Fotografías

Otras fotografías



Pintadas sobre vegetacion.



Pintadas sobre vegetacion 2





Otras fotografías



Maquinaria con derrames



Aislamiento de ferralla



Extintores en maquinaria



Otras fotografías



Separaciones de tierras .



Contenedor Abadía etiquetado.

**Otras fotografías**

## DATOS DE LA INSTALACIÓN

**OBRA: Parque eólico Segura I, II**

PROMOTOR: REPSOL

CONSTRUCTORES: EIFFAGE ENERGÍA

DIRECCIÓN FACULTATIVA: BOSLAN

Responsable Ambiental de la Obra: Jose Maria Rodriguez

Responsable Técnico de Medio Ambiente de la Contrata: Irene Castilla

FECHA: 16/05/2023

## TRABAJOS REALIZADOS

NOTA:

Aquellos items que no presentan un check en la casilla de verificado, no han sido evaluados por no ser de aplicación la medida en el momento en que se realiza la visita.

## SUELO

## CONTROL DE LA DELIMITACIÓN MEDIANTE EL JALONAMIENTO DEL PERÍMETRO DE OBRA

Verificado: ☒Conforme: ☒No cumple: ☐

No conformidad:

Observación:

## CONTROL DE RETIRADA DE TIERRA VEGETAL PARA SU ACOPIO Y CONSERVACIÓN

Verificado: ☒Conforme: ☒No cumple: ☐

No conformidad:

Observación:

## CONTROL DEL EXTENDIDO DE LA TIERRA VEGETAL

Verificado: ☒Conforme: ☒No cumple: ☐

No conformidad:

Observación:

## CONTROL DE LA ALTERACIÓN Y COMPACTACIÓN DE SUELOS

Verificado: ☒Conforme: ☒No cumple: ☐

No conformidad:

Observación:

## VIGILANCIA DE LA EROSIÓN DE SUELOS Y TALUDES

Verificado: ☒Conforme: ☒No cumple: ☐

No conformidad:

Observación:

## HIDROLOGÍA

### REDES DE DRENAJE Y CALIDAD DE AGUAS

Verificado: ☒ Conforme: ☒ No cumple: ☐

No conformidad:

Observación:

## CONFORT SONORO

### CONTROL DE LOS NIVELES SONOROS

Verificado: ☒ Conforme: ☒ No cumple: ☐

No conformidad:

Observación:

## ATMÓSFERA

### CONTROL DE POLVO Y PARTÍCULAS

Verificado: ☒ Conforme: ☐ No cumple: ☒

No conformidad:

Observación: Aunque se ha observado una mejoría en riego y acumulación de polvo , sigue habiendo algunos puntos conflictivos como el vial norte

### CONTROL DE GASES Y HUMOS

Verificado: ☒ Conforme: ☒ No cumple: ☐

No conformidad:

Observación:

## RESIDUOS

### PRÉSTAMOS, CANTERAS Y VERTEDEROS

Verificado: ☒ Conforme: ☒ No cumple: ☐

No conformidad:

Observación:

### RECOGIDA, ACOPIO Y TRATAMIENTO DE RESIDUOS

Verificado: ☒ Conforme: ☐ No cumple: ☒

No conformidad: Se detecta la no realización de pozos de lavado en la primera plataforma con aplicacion de este e igualmente en la cimentación de torre meteorológica.

Observación:

### GESTIÓN DE RESIDUOS

Verificado: ☒ Conforme: ☒ No cumple: ☐

No conformidad:

Observación:

### GESTIÓN DE RESIDUOS DE HORMIGÓN

Verificado: ☒ Conforme: ☐ No cumple: ☒

No conformidad:

Observación: Se está realizando incorrectamente , con los primeros hormigonados y sin pozos de lavado

### FAUNA, VEGETACIÓN, PAISAJE Y POBLACIÓN

#### PROTECCIÓN DE LA VEGETACIÓN NATURAL

Verificado: ☒ Conforme: ☐ No cumple: ☒

No conformidad:

Observación: A la espera de soluciones por el pintado de vegetación al igual que de la eliminación de la capa de polvo producida por las acumulaciones de polvo.

#### CONTROL DE LA EJECUCIÓN DEL PLAN DE RESTAURACIÓN VEGETAL

Verificado: ☐ Conforme: ☐ No cumple: ☐

No conformidad:

Observación:

#### PREVENCIÓN DE INCENDIOS

Verificado: ☒ Conforme: ☒ No cumple: ☐

No conformidad:

Observación:

#### CONTROL DE LOS DESBROCES

Verificado: ☒ Conforme: ☒ No cumple: ☐

No conformidad:

Observación:

#### CONTROL DE LA AFECCIÓN A LA FAUNA

Verificado: ☒ Conforme: ☒ No cumple: ☐

No conformidad:

Observación:

#### PREVENCIÓN DE ATROPELLOS

Verificado: ☒ Conforme: ☒ No cumple: ☐

No conformidad:

Observación:

#### DOMINIO PÚBLICO FORESTAL

Verificado: ☒ Conforme: ☒ No cumple: ☐

No conformidad:



Observación:

#### ADECUACIÓN PAISAJÍSTICA

Verificado: ☒ Conforme: ☒ No cumple: ☐

No conformidad:

Observación:

#### DESMANTELAMIENTO DE LAS INSTALACIONES TEMPORALES Y LIMPIEZA DE LA ZONA DE OBRA

Verificado: ☒ Conforme: ☒ No cumple: ☐

No conformidad:

Observación:

#### VIGILANCIA DEL MANTENIMIENTO DE LA PERMEABILIDAD TERRITORIAL

Verificado: ☒ Conforme: ☒ No cumple: ☐

No conformidad:

Observación:

#### REPOSICIÓN DE SERVICIOS AFECTADOS

Verificado: ☒ Conforme: ☒ No cumple: ☐

No conformidad:

Observación:

#### PATRIMONIO

##### PROTECCIÓN DE PATRIMONIO

Verificado: ☒ Conforme: ☒ No cumple: ☐

No conformidad:

Observación:



CENSO DE FAUNA

Nombre científico	Nombre común	Nº de individuos	Tipo de indicio
<i>Carduelis spinus</i>	Lúgano	2	Observación directa
<i>Alauda arvensis</i>	Alondra común	10	Observación directa
<i>Emberiza calandra</i>	Triguero	15	Observación directa
<i>Oenanthe oenanthe</i>	Collalba gris	2	Observación directa

No conformidad - Fotografías

Observaciones – Fotografías

Otras fotografías



Contenedores de residuos no peligrosos y 1 de hormigon

Otras fotografías



Contenedor Abadía aún en obra



Torre meteorológica sin pozo de lavado

Otras fotografías



Riegos en acceso principal



**Otras fotografías**

## DATOS DE LA INSTALACIÓN

**OBRA: Parque eólico Segura I, II**

PROMOTOR: REPSOL

CONSTRUCTORES: EIFFAGE ENERGÍA

DIRECCIÓN FACULTATIVA: BOSLAN

Responsable Ambiental de la Obra: Jose Maria Rodriguez

Responsable Técnico de Medio Ambiente de la Contrata: Irene Castilla

FECHA: 23/05/2023

## TRABAJOS REALIZADOS

## NOTA:

Aquellos items que no presentan un check en la casilla de verificado, no han sido evaluados por no ser de aplicación la medida en el momento en que se realiza la visita.

## SUELO

## CONTROL DE LA DELIMITACIÓN MEDIANTE EL JALONAMIENTO DEL PERÍMETRO DE OBRA

Verificado: ☒Conforme: ☒No  
cumple: ☐

No conformidad:

Observación:

## CONTROL DE RETIRADA DE TIERRA VEGETAL PARA SU ACOPIO Y CONSERVACIÓN

Verificado: ☒Conforme: ☒No cumple: ☐

No conformidad:

Observación:

## CONTROL DEL EXTENDIDO DE LA TIERRA VEGETAL

Verificado: ☒Conforme: ☒No cumple: ☐

No conformidad:

Observación:

## CONTROL DE LA ALTERACIÓN Y COMPACTACIÓN DE SUELOS

Verificado: ☒Conforme: ☒No cumple: ☐

No conformidad:

Observación:

## VIGILANCIA DE LA EROSIÓN DE SUELOS Y TALUDES

Verificado: ☒Conforme: ☒No cumple: ☐

No conformidad:

Observación:

## HIDROLOGÍA

### REDES DE DRENAJE Y CALIDAD DE AGUAS

Verificado: ☒ Conforme: ☒ No cumple: ☐

No conformidad:

Observación:

## CONFORT SONORO

### CONTROL DE LOS NIVELES SONOROS

Verificado: ☒ Conforme: ☒ No cumple: ☐

No conformidad:

Observación:

## ATMÓSFERA

### CONTROL DE POLVO Y PARTÍCULAS

Verificado: ☒ Conforme: ☒ No cumple: ☐

No conformidad:

Observación:

### CONTROL DE GASES Y HUMOS

Verificado: ☒ Conforme: ☒ No cumple: ☐

No conformidad:

Observación:

## RESIDUOS

### PRÉSTAMOS, CANTERAS Y VERTEDEROS

Verificado: ☒ Conforme: ☒ No cumple: ☐

No conformidad:

Observación:

### RECOGIDA, ACOPIO Y TRATAMIENTO DE RESIDUOS

Verificado: ☒ Conforme: ☐ No cumple: ☒

No conformidad:

Observación: Se detectan derrames de maquinaria , sin protección de suelos .

### GESTIÓN DE RESIDUOS

Verificado: ☒ Conforme: ☒ No cumple: ☐

No conformidad:

Observación:

### GESTIÓN DE RESIDUOS DE HORMIGÓN

Verificado: ☒ Conforme: ☐ No cumple: ☒

No conformidad: A la espera de aportación de fotografías de subsanación de la no realización de pozos de lavado.

Observación:

### FAUNA, VEGETACIÓN, PAISAJE Y POBLACIÓN

#### PROTECCIÓN DE LA VEGETACIÓN NATURAL

Verificado: ☒ Conforme: ☒ No cumple: ☐

No conformidad:

Observación:

#### CONTROL DE LA EJECUCIÓN DEL PLAN DE RESTAURACIÓN VEGETAL

Verificado: ☐ Conforme: ☐ No cumple: ☐

No conformidad:

Observación:

#### PREVENCIÓN DE INCENDIOS

Verificado: ☒ Conforme: ☒ No cumple: ☐

No conformidad:

Observación:

#### CONTROL DE LOS DESBROCES

Verificado: ☒ Conforme: ☒ No cumple: ☐

No conformidad:

Observación:

#### CONTROL DE LA AFECCIÓN A LA FAUNA

Verificado: ☒ Conforme: ☒ No cumple: ☐

No conformidad:

Observación:

#### PREVENCIÓN DE ATROPELLOS

Verificado: ☒ Conforme: ☒ No cumple: ☐

No conformidad:

Observación:

#### DOMINIO PÚBLICO FORESTAL

Verificado: ☒ Conforme: ☒ No cumple: ☐

No conformidad:

Observación:

#### ADECUACIÓN PAISAJÍSTICA

Verificado: ☒ Conforme: ☒ No cumple: ☐

No conformidad:

Observación:

#### DESMANTELAMIENTO DE LAS INSTALACIONES TEMPORALES Y LIMPIEZA DE LA ZONA DE OBRA

Verificado: ☒ Conforme: ☒ No cumple: ☐

No conformidad:

Observación:

#### VIGILANCIA DEL MANTENIMIENTO DE LA PERMEABILIDAD TERRITORIAL

Verificado: ☒ Conforme: ☒ No cumple: ☐

No conformidad:

Observación:

#### REPOSICIÓN DE SERVICIOS AFECTADOS

Verificado: ☒ Conforme: ☒ No cumple: ☐

No conformidad:

Observación:

#### PATRIMONIO

##### PROTECCIÓN DE PATRIMONIO

Verificado: ☒ Conforme: ☒ No cumple: ☐

No conformidad:

Observación:





CENSO DE FAUNA

Nombre científico	Nombre común	Nº de individuos	Tipo de indicio
<i>Alauda arvensis</i>	Alondra común	15	Observación directa
<i>Lanius senator</i>	Alcaudón común	1	Observación directa
<i>Emberiza calandra</i>	Triguero	10	Observación directa
<i>Aegithalos caudatus</i>	Mito	3	Observación directa
<i>Linaria cannabina</i>	Pardillo común	4	Observación directa
<i>Fringilla coelebs</i>	Pinzón vulgar	8	Observación directa
<i>Lullula arborea</i>	Totovía	4	Observación directa
<i>Cuculus canorus</i>	Cuco	1	Observación directa

No conformidad - Fotografías

Observaciones – Fotografías

Otras fotografías



Primeras talas en vial

Otras fotografías



Extendido de zahorra en lugar pactado



Maquinaria de combustible , sin adecuar

**Otras fotografías**

## DATOS DE LA INSTALACIÓN

**OBRA: Parque eólico Segura I, II**

PROMOTOR: REPSOL

CONSTRUCTORES: EIFFAGE ENERGÍA

DIRECCIÓN FACULTATIVA: BOSLAN

Responsable Ambiental de la Obra: Jose Maria Rodriguez

Responsable Técnico de Medio Ambiente de la Contrata: Irene Castilla

FECHA: 30/05/2023

## TRABAJOS REALIZADOS

NOTA:

Aquellos items que no presentan un check en la casilla de verificado, no han sido evaluados por no ser de aplicación la medida en el momento en que se realiza la visita.

## SUELO

## CONTROL DE LA DELIMITACIÓN MEDIANTE EL JALONAMIENTO DEL PERÍMETRO DE OBRA

Verificado: ☒Conforme: ☐No  
cumple: ☒

No conformidad:

Observación: No se respeta el balizamiento de elementos arqueológicos

## CONTROL DE RETIRADA DE TIERRA VEGETAL PARA SU ACOPIO Y CONSERVACIÓN

Verificado: ☒Conforme: ☒No cumple: ☐

No conformidad:

Observación:

## CONTROL DEL EXTENDIDO DE LA TIERRA VEGETAL

Verificado: ☒Conforme: ☒No cumple: ☐

No conformidad:

Observación:

## CONTROL DE LA ALTERACIÓN Y COMPACTACIÓN DE SUELOS

Verificado: ☒Conforme: ☒No cumple: ☐

No conformidad:

Observación:

## VIGILANCIA DE LA EROSIÓN DE SUELOS Y TALUDES

Verificado: ☒Conforme: ☒No cumple: ☐

No conformidad:

Observación:

## HIDROLOGÍA

### REDES DE DRENAJE Y CALIDAD DE AGUAS

Verificado: ☒ Conforme: ☒ No cumple: ☐

No conformidad:

Observación:

## CONFORT SONORO

### CONTROL DE LOS NIVELES SONOROS

Verificado: ☒ Conforme: ☒ No cumple: ☐

No conformidad:

Observación:

## ATMÓSFERA

### CONTROL DE POLVO Y PARTÍCULAS

Verificado: ☒ Conforme: ☒ No cumple: ☐

No conformidad:

Observación:

### CONTROL DE GASES Y HUMOS

Verificado: ☒ Conforme: ☒ No cumple: ☐

No conformidad:

Observación:

## RESIDUOS

### PRÉSTAMOS, CANTERAS Y VERTEDEROS

Verificado: ☒ Conforme: ☒ No cumple: ☐

No conformidad:

Observación:

### RECOGIDA, ACOPIO Y TRATAMIENTO DE RESIDUOS

Verificado: ☒ Conforme: ☒ No cumple: ☐

No conformidad:

Observación:

### GESTIÓN DE RESIDUOS

Verificado: ☒ Conforme: ☒ No cumple: ☐

No conformidad:

Observación:



### GESTIÓN DE RESIDUOS DE HORMIGÓN

Verificado: ☒ Conforme: ☐ No cumple: ☒

No conformidad:

Observación: A la espera de la colocación de los contenedores para el lavado de hormigón en plataformas

### FAUNA, VEGETACIÓN, PAISAJE Y POBLACIÓN

#### PROTECCIÓN DE LA VEGETACIÓN NATURAL

Verificado: ☒ Conforme: ☒ No cumple: ☐

No conformidad:

Observación:

#### CONTROL DE LA EJECUCIÓN DEL PLAN DE RESTAURACIÓN VEGETAL

Verificado: ☐ Conforme: ☐ No cumple: ☐

No conformidad:

Observación:

#### PREVENCIÓN DE INCENDIOS

Verificado: ☒ Conforme: ☒ No cumple: ☐

No conformidad:

Observación:

#### CONTROL DE LOS DESBROCES

Verificado: ☒ Conforme: ☒ No cumple: ☐

No conformidad:

Observación:

#### CONTROL DE LA AFECCIÓN A LA FAUNA

Verificado: ☒ Conforme: ☒ No cumple: ☐

No conformidad:

Observación:

#### PREVENCIÓN DE ATROPELLOS

Verificado: ☒ Conforme: ☒ No cumple: ☐

No conformidad:

Observación:

#### DOMINIO PÚBLICO FORESTAL

Verificado: ☒ Conforme: ☒ No cumple: ☐

No conformidad:

Observación:

#### ADECUACIÓN PAISAJÍSTICA

Verificado: ☒ Conforme: ☒ No cumple: ☐

No conformidad:

Observación:

#### DESMANTELAMIENTO DE LAS INSTALACIONES TEMPORALES Y LIMPIEZA DE LA ZONA DE OBRA

Verificado: ☒ Conforme: ☒ No cumple: ☐

No conformidad:

Observación:

#### VIGILANCIA DEL MANTENIMIENTO DE LA PERMEABILIDAD TERRITORIAL

Verificado: ☒ Conforme: ☒ No cumple: ☐

No conformidad:

Observación:

#### REPOSICIÓN DE SERVICIOS AFECTADOS

Verificado: ☒ Conforme: ☒ No cumple: ☐

No conformidad:

Observación:

#### PATRIMONIO

##### PROTECCIÓN DE PATRIMONIO

Verificado: ☒ Conforme: ☒ No cumple: ☐

No conformidad:

Observación:



CENSO DE FAUNA

Nombre científico	Nombre común	Nº de individuos	Tipo de indicio
<i>Alauda arvensis</i>	Alondra común	3	Observación directa
<i>Emberiza calandra</i>	Triguero	2	Observación directa
<i>Linaria cannabina</i>	Pardillo común	8	Observación directa
<i>Carduelis carduelis</i>	Jilguero	5	Observación directa
<i>Saxicola rubicola</i>	Tarabilla común	4	Observación directa
<i>Phoenicurus ochruros</i>	Colirrojo tizón	2	Observación directa
<i>Serinus serinus</i>	Verdecillo	6	Observación directa
<i>Melanocorypha calandra</i>	Calandria	5	Observación directa

No conformidad - Fotografías

Observaciones – Fotografías

Otras fotografías



Apilados de fustes

Otras fotografías



Desbroces y talas



Afección a patrimonio histórico , árboles respetados aún así



Fuga volquete solucionada parcialmente



Otras fotografías



Nueva maquinaria de repostaje , protegida



Basura desperdigada



**Otras fotografías**

**DATOS DE LA INSTALACIÓN****OBRA: Parque eólico Segura I, II y LAT**

PROMOTOR: REPSOL

CONSTRUCTORES: EIFFAGE ENERGÍA

DIRECCIÓN FACULTATIVA: BOSLAN

Responsable Ambiental de la Obra: Jose Maria Rodriguez

Responsable Técnico de Medio Ambiente de la Contrata: Irene Castilla

FECHA: 06/06/2023

**TRABAJOS REALIZADOS**

NOTA:

Aquellos items que no presentan un check en la casilla de verificado, no han sido evaluados por no ser de aplicación la medida en el momento en que se realiza la visita.

**SUELO****CONTROL DE LA DELIMITACIÓN MEDIANTE EL JALONAMIENTO DEL PERÍMETRO DE OBRA**Verificado: ☒Conforme: ☒No cumple: ☐

No conformidad:

Observación: Se comprueban avances de desbroces con estaquillado

**CONTROL DE RETIRADA DE TIERRA VEGETAL PARA SU ACOPIO Y CONSERVACIÓN**Verificado: ☒Conforme: ☒No cumple: ☐

No conformidad:

Observación:

**CONTROL DEL EXTENDIDO DE LA TIERRA VEGETAL**Verificado: ☒Conforme: ☒No cumple: ☐

No conformidad:

Observación:

**CONTROL DE LA ALTERACIÓN Y COMPACTACIÓN DE SUELOS**Verificado: ☒Conforme: ☒No cumple: ☐

No conformidad:

Observación:

**VIGILANCIA DE LA EROSIÓN DE SUELOS Y TALUDES**Verificado: ☒Conforme: ☒No cumple: ☐

No conformidad:

Observación:

## HIDROLOGÍA

### REDES DE DRENAJE Y CALIDAD DE AGUAS

Verificado: ☒ Conforme: ☒ No cumple: ☐

No conformidad:

Observación:

## CONFORT SONORO

### CONTROL DE LOS NIVELES SONOROS

Verificado: ☒ Conforme: ☒ No cumple: ☐

No conformidad:

Observación:

## ATMÓSFERA

### CONTROL DE POLVO Y PARTÍCULAS

Verificado: ☒ Conforme: ☒ No cumple: ☐

No conformidad:

Observación:

### CONTROL DE GASES Y HUMOS

Verificado: ☒ Conforme: ☒ No cumple: ☐

No conformidad:

Observación:

## RESIDUOS

### PRÉSTAMOS, CANTERAS Y VERTEDEROS

Verificado: ☒ Conforme: ☒ No cumple: ☐

No conformidad:

Observación:

### RECOGIDA, ACOPIO Y TRATAMIENTO DE RESIDUOS

Verificado: ☒ Conforme: ☒ No cumple: ☐

No conformidad:

Observación:

### GESTIÓN DE RESIDUOS

Verificado: ☒ Conforme: ☒ No cumple: ☐

No conformidad:

Observación:

#### GESTIÓN DE RESIDUOS DE HORMIGÓN

Verificado: ☒ Conforme: ☒ No cumple: ☐

No conformidad:

Observación: Se comprueba la colocación en punto de hormigonado además del correcto aislamiento en suelo del punto de bombas de hormigón.

#### FAUNA, VEGETACIÓN, PAISAJE Y POBLACIÓN

##### PROTECCIÓN DE LA VEGETACIÓN NATURAL

Verificado: ☒ Conforme: ☒ No cumple: ☐

No conformidad:

Observación:

##### CONTROL DE LA EJECUCIÓN DEL PLAN DE RESTAURACIÓN VEGETAL

Verificado: ☐ Conforme: ☐ No cumple: ☐

No conformidad:

Observación:

##### PREVENCIÓN DE INCENDIOS

Verificado: ☒ Conforme: ☒ No cumple: ☐

No conformidad:

Observación:

##### CONTROL DE LOS DESBROCES

Verificado: ☒ Conforme: ☒ No cumple: ☐

No conformidad:

Observación:

##### CONTROL DE LA AFECCIÓN A LA FAUNA

Verificado: ☒ Conforme: ☒ No cumple: ☐

No conformidad:

Observación:

##### PREVENCIÓN DE ATROPELLOS

Verificado: ☒ Conforme: ☒ No cumple: ☐

No conformidad:

Observación:

##### DOMINIO PÚBLICO FORESTAL

Verificado: ☒ Conforme: ☐ No cumple: ☒

No conformidad: Al igual que la semana anterior sigue NC abierta por desbroce en entrada a SE2-12 sin autorización de MUP hasta que está se produzca.

Observación:

#### ADECUACIÓN PAISAJÍSTICA

Verificado: ☒ Conforme: ☒ No cumple: ☐

No conformidad:

Observación:

#### DESMANTELAMIENTO DE LAS INSTALACIONES TEMPORALES Y LIMPIEZA DE LA ZONA DE OBRA

Verificado: ☒ Conforme: ☒ No cumple: ☐

No conformidad:

Observación:

#### VIGILANCIA DEL MANTENIMIENTO DE LA PERMEABILIDAD TERRITORIAL

Verificado: ☒ Conforme: ☒ No cumple: ☐

No conformidad:

Observación:

#### REPOSICIÓN DE SERVICIOS AFECTADOS

Verificado: ☒ Conforme: ☒ No cumple: ☐

No conformidad:

Observación:

#### PATRIMONIO

##### PROTECCIÓN DE PATRIMONIO

Verificado: ☒ Conforme: ☒ No cumple: ☐

No conformidad:

Observación:





## CENSO DE FAUNA

Nombre científico	Nombre común	Nº de individuos	Tipo de indicio
<i>Alauda arvensis</i>	Alondra común	3	Observación directa
<i>Emberiza calandra</i>	Triguero	2	Observación directa
<i>Linaria cannabina</i>	Pardillo común	8	Observación directa
<i>Oenanthe leucura</i>	Collalba negra	2	Observación directa
<i>Saxicola rubicola</i>	Tarabilla común	4	Observación directa
<i>Oenanthe oenanthe</i>	Collalba gris	1	Observación directa
<i>Serinus serinus</i>	Verdecillo	6	Observación directa
<i>Melanocorypha calandra</i>	Calandria	5	Observación directa
<i>Gyps fulvus</i>	Buitre leonado	2	Observación directa
<i>Circus cyaneus</i>	Aguilucho pálido	1	Observación directa

## No conformidad - Fotografías

## Observaciones – Fotografías

## Otras fotografías



Contenedores para limpieza de hormigón.

Otras fotografías



Aislamiento para derrames en bomba.



Aislamiento de suelo en bomba y otros equipos

Otras fotografías



Aislamiento de hormigón con pequeño derrame



Líquido detectado sin aislamiento.

**Otras fotografías**

**DATOS DE LA INSTALACIÓN****OBRA: Parque eólico Segura I, II y LAT**

PROMOTOR: REPSOL

CONSTRUCTORES: EIFFAGE ENERGÍA

DIRECCIÓN FACULTATIVA: BOSLAN

Responsable Ambiental de la Obra: Jose Maria Rodriguez

Responsable Técnico de Medio Ambiente de la Contrata: Irene Castilla

FECHA: 15/06/2023

**TRABAJOS REALIZADOS**

NOTA:

Aquellos items que no presentan un check en la casilla de verificado, no han sido evaluados por no ser de aplicación la medida en el momento en que se realiza la visita.

**SUELO****CONTROL DE LA DELIMITACIÓN MEDIANTE EL JALONAMIENTO DEL PERÍMETRO DE OBRA**Verificado: ☒Conforme: ☒No cumple: ☐

No conformidad:

Observación:

**CONTROL DE RETIRADA DE TIERRA VEGETAL PARA SU ACOPIO Y CONSERVACIÓN**Verificado: ☒Conforme: ☒No cumple: ☐

No conformidad:

Observación:

**CONTROL DEL EXTENDIDO DE LA TIERRA VEGETAL**Verificado: ☒Conforme: ☒No cumple: ☐

No conformidad:

Observación:

**CONTROL DE LA ALTERACIÓN Y COMPACTACIÓN DE SUELOS**Verificado: ☒Conforme: ☒No cumple: ☐

No conformidad:

Observación:

**VIGILANCIA DE LA EROSIÓN DE SUELOS Y TALUDES**Verificado: ☒Conforme: ☒No cumple: ☐

No conformidad:

Observación:

## HIDROLOGÍA

### REDES DE DRENAJE Y CALIDAD DE AGUAS

Verificado: ☒ Conforme: ☒ No cumple: ☐

No conformidad:

Observación:

## CONFORT SONORO

### CONTROL DE LOS NIVELES SONOROS

Verificado: ☒ Conforme: ☒ No cumple: ☐

No conformidad:

Observación:

## ATMÓSFERA

### CONTROL DE POLVO Y PARTÍCULAS

Verificado: ☒ Conforme: ☒ No cumple: ☐

No conformidad:

Observación:

### CONTROL DE GASES Y HUMOS

Verificado: ☒ Conforme: ☒ No cumple: ☐

No conformidad:

Observación:

## RESIDUOS

### PRÉSTAMOS, CANTERAS Y VERTEDEROS

Verificado: ☒ Conforme: ☒ No cumple: ☐

No conformidad:

Observación:

### RECOGIDA, ACOPIO Y TRATAMIENTO DE RESIDUOS

Verificado: ☒ Conforme: ☒ No cumple: ☐

No conformidad:

Observación:

### GESTIÓN DE RESIDUOS

Verificado: ☒ Conforme: ☒ No cumple: ☐

No conformidad:

Observación:



#### GESTIÓN DE RESIDUOS DE HORMIGÓN

Verificado: ☒ Conforme: ☒ No cumple: ☐

No conformidad:

Observación:

#### FAUNA, VEGETACIÓN, PAISAJE Y POBLACIÓN

##### PROTECCIÓN DE LA VEGETACIÓN NATURAL

Verificado: ☒ Conforme: ☒ No cumple: ☐

No conformidad:

Observación:

##### CONTROL DE LA EJECUCIÓN DEL PLAN DE RESTAURACIÓN VEGETAL

Verificado: ☐ Conforme: ☐ No cumple: ☐

No conformidad:

Observación:

##### PREVENCIÓN DE INCENDIOS

Verificado: ☒ Conforme: ☒ No cumple: ☐

No conformidad:

Observación:

##### CONTROL DE LOS DESBROCES

Verificado: ☒ Conforme: ☒ No cumple: ☐

No conformidad:

Observación:

##### CONTROL DE LA AFECCIÓN A LA FAUNA

Verificado: ☒ Conforme: ☒ No cumple: ☐

No conformidad:

Observación:

##### PREVENCIÓN DE ATROPELLOS

Verificado: ☒ Conforme: ☒ No cumple: ☐

No conformidad:

Observación:

##### DOMINIO PÚBLICO FORESTAL

Verificado: ☒ Conforme: ☒ No cumple: ☐

No conformidad:

Observación:

#### ADECUACIÓN PAISAJÍSTICA

Verificado: ☒ Conforme: ☒ No cumple: ☐

No conformidad:

Observación:

#### DESMANTELAMIENTO DE LAS INSTALACIONES TEMPORALES Y LIMPIEZA DE LA ZONA DE OBRA

Verificado: ☒ Conforme: ☒ No cumple: ☐

No conformidad:

Observación:

#### VIGILANCIA DEL MANTENIMIENTO DE LA PERMEABILIDAD TERRITORIAL

Verificado: ☒ Conforme: ☒ No cumple: ☐

No conformidad:

Observación:

#### REPOSICIÓN DE SERVICIOS AFECTADOS

Verificado: ☒ Conforme: ☒ No cumple: ☐

No conformidad:

Observación:

#### PATRIMONIO

##### PROTECCIÓN DE PATRIMONIO

Verificado: ☒ Conforme: ☒ No cumple: ☐

No conformidad:

Observación:



### CENSO DE FAUNA

Nombre científico	Nombre común	Nº de individuos	Tipo de indicio
<i>Serinus serinus</i>	Verdecillo	4	Observación directa
<i>Hirundo rustica</i>	Golondrina común	8	Observación directa
<i>Alauda arvensis</i>	Alondra común	10	Observación directa
<i>Apus apus</i>	Vencejo común	6	Observación directa
<i>Melanocorypha calandra</i>	Calandria	4	Observación directa
<i>Galerida theklae</i>	Cogujada montesina	6	Observación directa
<i>Linaria cannabina</i>	Pardillo común	5	Observación directa

### No conformidad - Fotografías

### Observaciones – Fotografías

### Otras fotografías



Pozo de lavado en SE1-1

Otras fotografías



Hormigonado en SE1-1 con protección de suelo en bomba.



Ferralla con manta de protección de suelos.



Contenedor con mezcla de residuos .

**Otras fotografías**



**DATOS DE LA INSTALACIÓN****OBRA: Parque eólico Segura I, II y LAT**

PROMOTOR: REPSOL

CONSTRUCTORES: EIFFAGE ENERGÍA

DIRECCIÓN FACULTATIVA: BOSLAN

Responsable Ambiental de la Obra: Jose Maria Rodriguez

Responsable Técnico de Medio Ambiente de la Contrata: Irene Castilla

FECHA: 22/06/2023

**TRABAJOS REALIZADOS**

NOTA:

Aquellos items que no presentan un check en la casilla de verificado, no han sido evaluados por no ser de aplicación la medida en el momento en que se realiza la visita.

**SUELO****CONTROL DE LA DELIMITACIÓN MEDIANTE EL JALONAMIENTO DEL PERÍMETRO DE OBRA**Verificado: ☒Conforme: ☒No cumple: ☐

No conformidad:

Observación:

**CONTROL DE RETIRADA DE TIERRA VEGETAL PARA SU ACOPIO Y CONSERVACIÓN**Verificado: ☒Conforme: ☒No cumple: ☐

No conformidad:

Observación:

**CONTROL DEL EXTENDIDO DE LA TIERRA VEGETAL**Verificado: ☒Conforme: ☒No cumple: ☐

No conformidad:

Observación:

**CONTROL DE LA ALTERACIÓN Y COMPACTACIÓN DE SUELOS**Verificado: ☒Conforme: ☒No cumple: ☐

No conformidad:

Observación:

**VIGILANCIA DE LA EROSIÓN DE SUELOS Y TALUDES**Verificado: ☒Conforme: ☒No cumple: ☐

No conformidad:

Observación:

## HIDROLOGÍA

### REDES DE DRENAJE Y CALIDAD DE AGUAS

Verificado: ☒ Conforme: ☒ No cumple: ☐

No conformidad:

Observación:

## CONFORT SONORO

### CONTROL DE LOS NIVELES SONOROS

Verificado: ☒ Conforme: ☒ No cumple: ☐

No conformidad:

Observación:

## ATMÓSFERA

### CONTROL DE POLVO Y PARTÍCULAS

Verificado: ☒ Conforme: ☒ No cumple: ☐

No conformidad:

Observación:

### CONTROL DE GASES Y HUMOS

Verificado: ☒ Conforme: ☒ No cumple: ☐

No conformidad:

Observación:

## RESIDUOS

### PRÉSTAMOS, CANTERAS Y VERTEDEROS

Verificado: ☒ Conforme: ☒ No cumple: ☐

No conformidad:

Observación:

### RECOGIDA, ACOPIO Y TRATAMIENTO DE RESIDUOS

Verificado: ☒ Conforme: ☐ No cumple: ☒

No conformidad:

Observación: Se observan mezclas de residuos en los contenedores de RNP.

### GESTIÓN DE RESIDUOS

Verificado: ☒ Conforme: ☒ No cumple: ☐

No conformidad:

Observación:

### GESTIÓN DE RESIDUOS DE HORMIGÓN

Verificado: ☒ Conforme: ☐ No cumple: ☒

No conformidad:

Observación: Se observa un pozo de lavado en malas condiciones durante un hormigonado . Se indica que se repare .

### FAUNA, VEGETACIÓN, PAISAJE Y POBLACIÓN

#### PROTECCIÓN DE LA VEGETACIÓN NATURAL

Verificado: ☒ Conforme: ☒ No cumple: ☐

No conformidad:

Observación:

#### CONTROL DE LA EJECUCIÓN DEL PLAN DE RESTAURACIÓN VEGETAL

Verificado: ☐ Conforme: ☐ No cumple: ☐

No conformidad:

Observación:

#### PREVENCIÓN DE INCENDIOS

Verificado: ☒ Conforme: ☒ No cumple: ☐

No conformidad:

Observación:

#### CONTROL DE LOS DESBROCES

Verificado: ☒ Conforme: ☒ No cumple: ☐

No conformidad:

Observación:

#### CONTROL DE LA AFECCIÓN A LA FAUNA

Verificado: ☒ Conforme: ☒ No cumple: ☐

No conformidad:

Observación:

#### PREVENCIÓN DE ATROPELLOS

Verificado: ☒ Conforme: ☒ No cumple: ☐

No conformidad:

Observación:

#### DOMINIO PÚBLICO FORESTAL

Verificado: ☒ Conforme: ☒ No cumple: ☐

No conformidad:

Observación:

#### ADECUACIÓN PAISAJÍSTICA

Verificado: ☒ Conforme: ☒ No cumple: ☐

No conformidad:

Observación:

#### DESMANTELAMIENTO DE LAS INSTALACIONES TEMPORALES Y LIMPIEZA DE LA ZONA DE OBRA

Verificado: ☒ Conforme: ☒ No cumple: ☐

No conformidad:

Observación:

#### VIGILANCIA DEL MANTENIMIENTO DE LA PERMEABILIDAD TERRITORIAL

Verificado: ☒ Conforme: ☒ No cumple: ☐

No conformidad:

Observación:

#### REPOSICIÓN DE SERVICIOS AFECTADOS

Verificado: ☒ Conforme: ☒ No cumple: ☐

No conformidad:

Observación:

#### PATRIMONIO

##### PROTECCIÓN DE PATRIMONIO

Verificado: ☒ Conforme: ☒ No cumple: ☐

No conformidad:

Observación:



## CENSO DE FAUNA

Nombre científico	Nombre común	Nº de individuos	Tipo de indicio
<i>Serinus serinus</i>	Verdecillo	6	Observación directa
<i>Hirundo rustica</i>	Golondrina común	5	Observación directa
<i>Alauda arvensis</i>	Alondra común	12	Observación directa
<i>Apus apus</i>	Vencejo común	8	Observación directa
<i>Melanocorypha calandra</i>	Calandria	8	Observación directa
<i>Galerida theklae</i>	Cogujada montesina	8	Observación directa
<i>Linaria cannabina</i>	Pardillo común	12	Observación directa
<i>Gyps fulvus</i>	Buitre leonado	2	Observación directa

## No conformidad - Fotografías

## Observaciones – Fotografías

## Otras fotografías



Otras fotografías

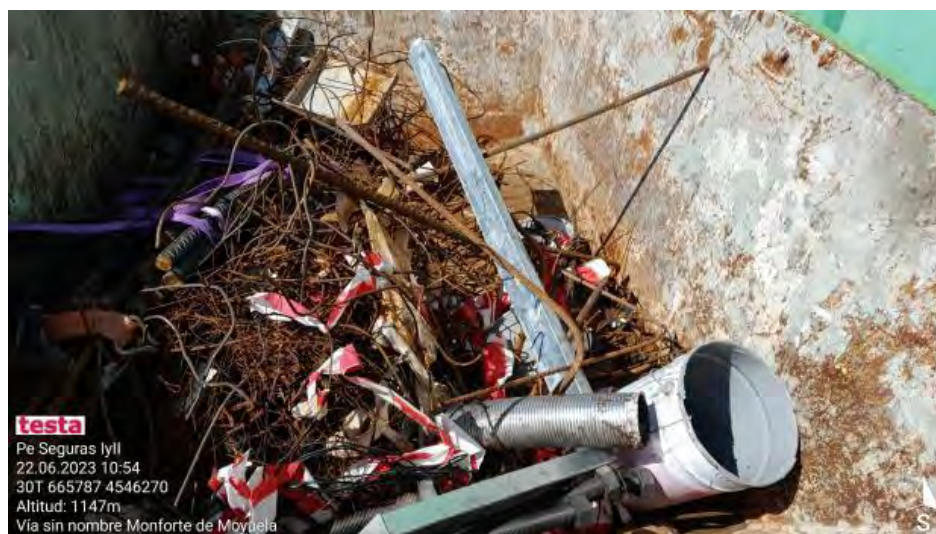

Mezcla de residuos en contenedor RNP en punto limpio.

**Otras fotografías**

## DATOS DE LA INSTALACIÓN

**OBRA: Parque eólico Segura I, II**

PROMOTOR: REPSOL

CONSTRUCTORES: EIFFAGE ENERGÍA

DIRECCIÓN FACULTATIVA: BOSLAN

Responsable Ambiental de la Obra: Jose Maria Rodriguez

Responsable Técnico de Medio Ambiente de la Contrata: Irene Castilla

FECHA: 29/06/2023

## TRABAJOS REALIZADOS

NOTA:

Aquellos items que no presentan un check en la casilla de verificado, no han sido evaluados por no ser de aplicación la medida en el momento en que se realiza la visita.

## SUELO

## CONTROL DE LA DELIMITACIÓN MEDIANTE EL JALONAMIENTO DEL PERÍMETRO DE OBRA

Verificado: ☒Conforme: ☒No cumple: ☐

No conformidad:

Observación:

## CONTROL DE RETIRADA DE TIERRA VEGETAL PARA SU ACOPIO Y CONSERVACIÓN

Verificado: ☒Conforme: ☒No cumple: ☐

No conformidad:

Observación:

## CONTROL DEL EXTENDIDO DE LA TIERRA VEGETAL

Verificado: ☒Conforme: ☒No cumple: ☐

No conformidad:

Observación:

## CONTROL DE LA ALTERACIÓN Y COMPACTACIÓN DE SUELOS

Verificado: ☒Conforme: ☒No cumple: ☐

No conformidad:

Observación:

## VIGILANCIA DE LA EROSIÓN DE SUELOS Y TALUDES

Verificado: ☒Conforme: ☒No cumple: ☐

No conformidad:

Observación:

## HIDROLOGÍA

### REDES DE DRENAJE Y CALIDAD DE AGUAS

Verificado: ☒ Conforme: ☒ No cumple: ☐

No conformidad:

Observación:

## CONFORT SONORO

### CONTROL DE LOS NIVELES SONOROS

Verificado: ☒ Conforme: ☒ No cumple: ☐

No conformidad:

Observación:

## ATMÓSFERA

### CONTROL DE POLVO Y PARTÍCULAS

Verificado: ☒ Conforme: ☒ No cumple: ☐

No conformidad:

Observación:

### CONTROL DE GASES Y HUMOS

Verificado: ☒ Conforme: ☒ No cumple: ☐

No conformidad:

Observación:

## RESIDUOS

### PRÉSTAMOS, CANTERAS Y VERTEDEROS

Verificado: ☒ Conforme: ☒ No cumple: ☐

No conformidad:

Observación:

### RECOGIDA, ACOPIO Y TRATAMIENTO DE RESIDUOS

Verificado: ☒ Conforme: ☒ No cumple: ☐

No conformidad:

Observación: Se soluciona la observación de la semana anterior , quedando en estado correcto el contenido de los contenedores .

### GESTIÓN DE RESIDUOS

Verificado: ☒ Conforme: ☒ No cumple: ☐

No conformidad:

Observación:

**GESTIÓN DE RESIDUOS DE HORMIGÓN**Verificado: ☒ Conforme: ☒ No cumple: ☐

No conformidad:

Observación: Se comprueban los pozos existentes y los que se están construyendo quedando todo correctamente y solucionandose la incidencia de la semana anterior .  
Se implementa una nueva normativa de verificación mediante mail con fotografías del estado de los pozos de lavado con la suficiente antelación al hormigonado y de su estado tras finalizar.

**FAUNA, VEGETACIÓN, PAISAJE Y POBLACIÓN****PROTECCIÓN DE LA VEGETACIÓN NATURAL**Verificado: ☒ Conforme: ☒ No cumple: ☐

No conformidad:

Observación:

**CONTROL DE LA EJECUCIÓN DEL PLAN DE RESTAURACIÓN VEGETAL**Verificado: ☐ Conforme: ☐ No cumple: ☐

No conformidad:

Observación:

**PREVENCIÓN DE INCENDIOS**Verificado: ☒ Conforme: ☒ No cumple: ☐

No conformidad:

Observación:

**CONTROL DE LOS DESBROCES**Verificado: ☒ Conforme: ☒ No cumple: ☐

No conformidad:

Observación:

**CONTROL DE LA AFECCIÓN A LA FAUNA**Verificado: ☒ Conforme: ☒ No cumple: ☐

No conformidad:

Observación:

**PREVENCIÓN DE ATROPELLOS**Verificado: ☒ Conforme: ☒ No cumple: ☐

No conformidad:

Observación:

**DOMINIO PÚBLICO FORESTAL**Verificado: ☒ Conforme: ☒ No cumple: ☐

No conformidad:

Observación:

#### ADECUACIÓN PAISAJÍSTICA

Verificado: ☒ Conforme: ☒ No cumple: ☐

No conformidad:

Observación:

#### DESMANTELAMIENTO DE LAS INSTALACIONES TEMPORALES Y LIMPIEZA DE LA ZONA DE OBRA

Verificado: ☒ Conforme: ☒ No cumple: ☐

No conformidad:

Observación:

#### VIGILANCIA DEL MANTENIMIENTO DE LA PERMEABILIDAD TERRITORIAL

Verificado: ☒ Conforme: ☒ No cumple: ☐

No conformidad:

Observación:

#### REPOSICIÓN DE SERVICIOS AFECTADOS

Verificado: ☒ Conforme: ☒ No cumple: ☐

No conformidad:

Observación:

### PATRIMONIO

#### PROTECCIÓN DE PATRIMONIO

Verificado: ☒ Conforme: ☒ No cumple: ☐

No conformidad:

Observación:





CENSO DE FAUNA

Nombre científico	Nombre común	Nº de individuos	Tipo de indicio
<i>Serinus serinus</i>	Verdecillo	5	Observación directa
<i>Hirundo rustica</i>	Golondrina común	10	Observación directa
<i>Alauda arvensis</i>	Alondra común	8	Observación directa
<i>Apus apus</i>	Vencejo común	6	Observación directa
<i>Melanocorypha calandra</i>	Calandria	8	Observación directa
<i>Galerida theklae</i>	Cogujada montesina	5	Observación directa
<i>Linaria cannabina</i>	Pardillo común	8	Observación directa
<i>Gyps fulvus</i>	Buitre leonado	3	Observación directa

No conformidad - Fotografías

Observaciones – Fotografías

Otras fotografías



Pozo de lavado nuevo, en posición SE1-3

Otras fotografías



Comprobación de afección en SE1-5



Pozo de lavado en SE1-1

**Otras fotografías**

## DATOS DE LA INSTALACIÓN

**OBRA: Parque eólico Segura I, II**

PROMOTOR: REPSOL

CONSTRUCTORES: EIFFAGE ENERGÍA

DIRECCIÓN FACULTATIVA: BOSLAN

Responsable Ambiental de la Obra: Jose Maria Rodriguez

Responsable Técnico de Medio Ambiente de la Contrata: Irene Castilla

FECHA: 04/07/2023

## TRABAJOS REALIZADOS

NOTA:

Aquellos items que no presentan un check en la casilla de verificado, no han sido evaluados por no ser de aplicación la medida en el momento en que se realiza la visita.

## SUELO

## CONTROL DE LA DELIMITACIÓN MEDIANTE EL JALONAMIENTO DEL PERÍMETRO DE OBRA

Verificado: ☒Conforme: ☒No cumple: ☐

No conformidad:

Observación:

## CONTROL DE RETIRADA DE TIERRA VEGETAL PARA SU ACOPIO Y CONSERVACIÓN

Verificado: ☒Conforme: ☒No cumple: ☐

No conformidad:

Observación: S

## CONTROL DEL EXTENDIDO DE LA TIERRA VEGETAL

Verificado: ☒Conforme: ☒No cumple: ☐

No conformidad:

Observación:

## CONTROL DE LA ALTERACIÓN Y COMPACTACIÓN DE SUELOS

Verificado: ☒Conforme: ☒No cumple: ☐

No conformidad:

Observación:

## VIGILANCIA DE LA EROSIÓN DE SUELOS Y TALUDES

Verificado: ☒Conforme: ☒No cumple: ☐

No conformidad:

Observación:

## HIDROLOGÍA

### REDES DE DRENAJE Y CALIDAD DE AGUAS

Verificado: ☒ Conforme: ☒ No cumple: ☐

No conformidad:

Observación:

## CONFORT SONORO

### CONTROL DE LOS NIVELES SONOROS

Verificado: ☒ Conforme: ☒ No cumple: ☐

No conformidad:

Observación:

## ATMÓSFERA

### CONTROL DE POLVO Y PARTÍCULAS

Verificado: ☒ Conforme: ☒ No cumple: ☐

No conformidad:

Observación:

### CONTROL DE GASES Y HUMOS

Verificado: ☒ Conforme: ☒ No cumple: ☐

No conformidad:

Observación:

## RESIDUOS

### PRÉSTAMOS, CANTERAS Y VERTEDEROS

Verificado: ☒ Conforme: ☒ No cumple: ☐

No conformidad:

Observación:

### RECOGIDA, ACOPIO Y TRATAMIENTO DE RESIDUOS

Verificado: ☒ Conforme: ☒ No cumple: ☐

No conformidad:

Observación:

### GESTIÓN DE RESIDUOS

Verificado: ☒ Conforme: ☒ No cumple: ☐

No conformidad:

Observación:



#### GESTIÓN DE RESIDUOS DE HORMIGÓN

Verificado: ☒ Conforme: ☒ No cumple: ☐

No conformidad:

Observación: No se puede acceder a la posición SE1-1 para la comprobación de su pozo de lavado ante el próximo hormigonado , por lo tanto se piden evidencias de su correcta adecuación antes del día que se produzca este.  
Si se reciben fotografías, de otro pozo de lavado, por lo tanto se empieza a cumplir la normativa implementada.

#### FAUNA, VEGETACIÓN, PAISAJE Y POBLACIÓN

##### PROTECCIÓN DE LA VEGETACIÓN NATURAL

Verificado: ☒ Conforme: ☒ No cumple: ☐

No conformidad:

Observación:

#### CONTROL DE LA EJECUCIÓN DEL PLAN DE RESTAURACIÓN VEGETAL

Verificado: ☐ Conforme: ☐ No cumple: ☐

No conformidad:

Observación:

#### PREVENCIÓN DE INCENDIOS

Verificado: ☒ Conforme: ☒ No cumple: ☐

No conformidad:

Observación:

#### CONTROL DE LOS DESBROCES

Verificado: ☒ Conforme: ☒ No cumple: ☐

No conformidad:

Observación:

#### CONTROL DE LA AFECCIÓN A LA FAUNA

Verificado: ☒ Conforme: ☒ No cumple: ☐

No conformidad:

Observación:

#### PREVENCIÓN DE ATROPELLOS

Verificado: ☒ Conforme: ☒ No cumple: ☐

No conformidad:

Observación:

#### DOMINIO PÚBLICO FORESTAL

Verificado: ☒ Conforme: ☒ No cumple: ☐

No conformidad:

Observación:

#### ADECUACIÓN PAISAJÍSTICA

Verificado: ☒ Conforme: ☒ No cumple: ☐

No conformidad:

Observación:

#### DESMANTELAMIENTO DE LAS INSTALACIONES TEMPORALES Y LIMPIEZA DE LA ZONA DE OBRA

Verificado: ☒ Conforme: ☒ No cumple: ☐

No conformidad:

Observación:

#### VIGILANCIA DEL MANTENIMIENTO DE LA PERMEABILIDAD TERRITORIAL

Verificado: ☒ Conforme: ☒ No cumple: ☐

No conformidad:

Observación:

#### REPOSICIÓN DE SERVICIOS AFECTADOS

Verificado: ☒ Conforme: ☒ No cumple: ☐

No conformidad:

Observación:

### PATRIMONIO

#### PROTECCIÓN DE PATRIMONIO

Verificado: ☒ Conforme: ☒ No cumple: ☐

No conformidad:

Observación:



CENSO DE FAUNA

Nombre científico	Nombre común	Nº de individuos	Tipo de indicio
<i>Serinus serinus</i>	Verdecillo	5	Observación directa
<i>Hirundo rustica</i>	Golondrina común	10	Observación directa
<i>Falco peregrinus</i>	Halcón peregrino	1	Observación directa
<i>Motacilla alba</i>	Lavandera blanca	1	Observación directa
<i>Emberiza calandra</i>	Triguero	8	Observación directa
<i>Galerida theklae</i>	Cogujada montesina	5	Observación directa
<i>Linaria cannabina</i>	Pardillo común	8	Observación directa
<i>Milvus milvus</i>	Milano real	1	Observación directa
<i>Melanocorypha calandra</i>	Calandria	6	Observación directa
<i>Turdus merula</i>	Mirlo común	3	Observación directa
<i>Alauda arvensis</i>	Alondra común	10	Observación directa
<i>Lanius senator</i>	Alcaudón común	1	Observación directa

No conformidad - Fotografías

Observaciones – Fotografías

Otras fotografías



Pozos de lavado, en SE1-3

Otras fotografías



Punto limpio y contenedores en buen estado .

**Otras fotografías**



## DATOS DE LA INSTALACIÓN

**OBRA: Parque eólico Segura I, II**

PROMOTOR: REPSOL

CONSTRUCTORES: EIFFAGE ENERGÍA

DIRECCIÓN FACULTATIVA: BOSLAN

Responsable Ambiental de la Obra: Jose Maria Rodriguez

Responsable Técnico de Medio Ambiente de la Contrata: Irene Castilla

FECHA: 13/07/2023

## TRABAJOS REALIZADOS

NOTA:

Aquellos items que no presentan un check en la casilla de verificado, no han sido evaluados por no ser de aplicación la medida en el momento en que se realiza la visita.

## SUELO

## CONTROL DE LA DELIMITACIÓN MEDIANTE EL JALONAMIENTO DEL PERÍMETRO DE OBRA

Verificado: ☒Conforme: ☒No  
cumple: ☐

No conformidad:

Observación:

## CONTROL DE RETIRADA DE TIERRA VEGETAL PARA SU ACOPIO Y CONSERVACIÓN

Verificado: ☒Conforme: ☒No cumple: ☐

No conformidad:

Observación:

## CONTROL DEL EXTENDIDO DE LA TIERRA VEGETAL

Verificado: ☒Conforme: ☒No cumple: ☐

No conformidad:

Observación:

## CONTROL DE LA ALTERACIÓN Y COMPACTACIÓN DE SUELOS

Verificado: ☒Conforme: ☒No cumple: ☐

No conformidad:

Observación:

## VIGILANCIA DE LA EROSIÓN DE SUELOS Y TALUDES

Verificado: ☒Conforme: ☒No cumple: ☐

No conformidad:

Observación:

## HIDROLOGÍA

### REDES DE DRENAJE Y CALIDAD DE AGUAS

Verificado: ☒ Conforme: ☒ No cumple: ☐

No conformidad:

Observación:

## CONFORT SONORO

### CONTROL DE LOS NIVELES SONOROS

Verificado: ☒ Conforme: ☒ No cumple: ☐

No conformidad:

Observación:

## ATMÓSFERA

### CONTROL DE POLVO Y PARTÍCULAS

Verificado: ☒ Conforme: ☐ No cumple: ☒

No conformidad:

Observación: Se observan varias zonas en toda la circunvalación del vial principal con acumulaciones de polvo en algunos casos importantes y coincidentes en la mayoría de los casos con vaguadas y curvas .Se indica una mejor atención en estos puntos realizando riegos más frecuentes o en su caso la retirada de estas acumulaciones .

### CONTROL DE GASES Y HUMOS

Verificado: ☒ Conforme: ☒ No cumple: ☐

No conformidad:

Observación:

## RESIDUOS

### PRÉSTAMOS, CANTERAS Y VERTEDEROS

Verificado: ☒ Conforme: ☒ No cumple: ☐

No conformidad:

Observación:

### RECOGIDA, ACOPIO Y TRATAMIENTO DE RESIDUOS

Verificado: ☒ Conforme: ☒ No cumple: ☐

No conformidad:

Observación:

### GESTIÓN DE RESIDUOS

Verificado: ☒ Conforme: ☒ No cumple: ☐

No conformidad:

Observación:

#### GESTIÓN DE RESIDUOS DE HORMIGÓN

Verificado: ☒ Conforme: ☒ No cumple: ☐

No conformidad:

Observación: Se comprueba la posición SE1-1 y su pozo de lavado ante el próximo hormigonado , el cual sigue siendo insuficiente y continuamos a la espera de su adecuación.  
Se comprueba la correcta implantación de los nuevos pozos de lavado.

#### FAUNA, VEGETACIÓN, PAISAJE Y POBLACIÓN

##### PROTECCIÓN DE LA VEGETACIÓN NATURAL

Verificado: ☒ Conforme: ☐ No cumple: ☒

No conformidad:

Observación: Se empiezan a observar daños en la vegetación por la acumulación de polvo.

##### CONTROL DE LA EJECUCIÓN DEL PLAN DE RESTAURACIÓN VEGETAL

Verificado: ☐ Conforme: ☐ No cumple: ☐

No conformidad:

Observación:

##### PREVENCIÓN DE INCENDIOS

Verificado: ☒ Conforme: ☒ No cumple: ☐

No conformidad:

Observación:

##### CONTROL DE LOS DESBROCES

Verificado: ☒ Conforme: ☒ No cumple: ☐

No conformidad:

Observación:

##### CONTROL DE LA AFECCIÓN A LA FAUNA

Verificado: ☒ Conforme: ☒ No cumple: ☐

No conformidad:

Observación:

##### PREVENCIÓN DE ATROPELLOS

Verificado: ☒ Conforme: ☒ No cumple: ☐

No conformidad:

Observación:

#### DOMINIO PÚBLICO FORESTAL

Verificado: ☒ Conforme: ☒ No cumple: ☐

No conformidad:

Observación:

#### ADECUACIÓN PAISAJÍSTICA

Verificado: ☒ Conforme: ☒ No cumple: ☐

No conformidad:

Observación:

#### DESMANTELAMIENTO DE LAS INSTALACIONES TEMPORALES Y LIMPIEZA DE LA ZONA DE OBRA

Verificado: ☒ Conforme: ☒ No cumple: ☐

No conformidad:

Observación:

#### VIGILANCIA DEL MANTENIMIENTO DE LA PERMEABILIDAD TERRITORIAL

Verificado: ☒ Conforme: ☒ No cumple: ☐

No conformidad:

Observación:

#### REPOSICIÓN DE SERVICIOS AFECTADOS

Verificado: ☒ Conforme: ☒ No cumple: ☐

No conformidad:

Observación:

#### PATRIMONIO

##### PROTECCIÓN DE PATRIMONIO

Verificado: ☒ Conforme: ☒ No cumple: ☐

No conformidad:

Observación:



## CENSO DE FAUNA

Nombre científico	Nombre común	Nº de individuos	Tipo de indicio
<i>Chloris chloris</i>	Verderón común	3	Observación directa
<i>Hirundo rustica</i>	Golondrina común	6	Observación directa
<i>Emberiza calandra</i>	Triguero	6	Observación directa
<i>Galerida theklae</i>	Cogujada montesina	8	Observación directa
<i>Carduelis carduelis</i>	Jilguero	5	Observación directa
<i>Melanocorypha calandra</i>	Calandria	6	Observación directa
<i>Turdus merula</i>	Mirlo común	5	Observación directa
<i>Alauda arvensis</i>	Alondra común	12	Observación directa
<i>Serinus serinus</i>	Verdecillo	8	Observación directa
<i>Apus apus</i>	Vencejo común	10	Observación directa

## No conformidad - Fotografías

## Observaciones – Fotografías

## Otras fotografías



Pozos de lavado en SE1-1

Otras fotografías



Acumulaciones de polvo en vegetación debido a la cantidad acumulada en esta parte del vial de entrada a SE1.



**Otras fotografías**

## DATOS DE LA INSTALACIÓN

**OBRA: Parque eólico Segura I, II y LAT**

PROMOTOR: REPSOL

CONSTRUCTORES: EIFFAGE ENERGÍA

DIRECCIÓN FACULTATIVA: BOSLAN

Responsable Ambiental de la Obra: Jose Maria Rodriguez

Responsable Técnico de Medio Ambiente de la Contrata: Irene Castilla

FECHA: 18/07/2023

## TRABAJOS REALIZADOS

NOTA:

Aquellos items que no presentan un check en la casilla de verificado, no han sido evaluados por no ser de aplicación la medida en el momento en que se realiza la visita.

## SUELO

## CONTROL DE LA DELIMITACIÓN MEDIANTE EL JALONAMIENTO DEL PERÍMETRO DE OBRA

Verificado: ☒Conforme: ☒No cumple: ☐

No conformidad:

Observación:

## CONTROL DE RETIRADA DE TIERRA VEGETAL PARA SU ACOPIO Y CONSERVACIÓN

Verificado: ☒Conforme: ☒No cumple: ☐

No conformidad:

Observación:

## CONTROL DEL EXTENDIDO DE LA TIERRA VEGETAL

Verificado: ☒Conforme: ☒No cumple: ☐

No conformidad:

Observación:

## CONTROL DE LA ALTERACIÓN Y COMPACTACIÓN DE SUELOS

Verificado: ☒Conforme: ☒No cumple: ☐

No conformidad:

Observación:

## VIGILANCIA DE LA EROSIÓN DE SUELOS Y TALUDES

Verificado: ☒Conforme: ☒No cumple: ☐

No conformidad:

Observación:

## HIDROLOGÍA

### REDES DE DRENAJE Y CALIDAD DE AGUAS

Verificado: ☒ Conforme: ☒ No cumple: ☐

No conformidad:

Observación:

## CONFORT SONORO

### CONTROL DE LOS NIVELES SONOROS

Verificado: ☒ Conforme: ☒ No cumple: ☐

No conformidad:

Observación:

## ATMÓSFERA

### CONTROL DE POLVO Y PARTÍCULAS

Verificado: ☒ Conforme: ☐ No cumple: ☒

No conformidad:

Observación: Se vigilará continuamente el estado de las acumulaciones de polvo debido a las altas temperaturas y la falta de lluvias con más intensidad en las zonas conflictivas.

### CONTROL DE GASES Y HUMOS

Verificado: ☒ Conforme: ☒ No cumple: ☐

No conformidad:

Observación:

## RESIDUOS

### PRÉSTAMOS, CANTERAS Y VERTEDEROS

Verificado: ☒ Conforme: ☒ No cumple: ☐

No conformidad:

Observación:

### RECOGIDA, ACOPIO Y TRATAMIENTO DE RESIDUOS

Verificado: ☒ Conforme: ☒ No cumple: ☐

No conformidad:

Observación:

### GESTIÓN DE RESIDUOS

Verificado: ☒ Conforme: ☒ No cumple: ☐

No conformidad:

Observación:

#### GESTIÓN DE RESIDUOS DE HORMIGÓN

Verificado: ☒ Conforme: ☒ No cumple: ☐

No conformidad:

Observación: Se comprueba la posición SE1-1 y su nuevo pozo de lavado quedando todo correcto ante el próximo hormigonado.  
Además se comprueban otros pozos de nueva construcción y además la normativa implementada quedando todo correcto.

#### FAUNA, VEGETACIÓN, PAISAJE Y POBLACIÓN

##### PROTECCIÓN DE LA VEGETACIÓN NATURAL

Verificado: ☒ Conforme: ☒ No cumple: ☐

No conformidad:

Observación: Se empiezan a observar daños en la vegetación por la acumulación de polvo.

#### CONTROL DE LA EJECUCIÓN DEL PLAN DE RESTAURACIÓN VEGETAL

Verificado: ☐ Conforme: ☐ No cumple: ☐

No conformidad:

Observación:

#### PREVENCIÓN DE INCENDIOS

Verificado: ☒ Conforme: ☒ No cumple: ☐

No conformidad:

Observación:

#### CONTROL DE LOS DESBROCES

Verificado: ☒ Conforme: ☒ No cumple: ☐

No conformidad:

Observación:

#### CONTROL DE LA AFECCIÓN A LA FAUNA

Verificado: ☒ Conforme: ☒ No cumple: ☐

No conformidad:

Observación:

#### PREVENCIÓN DE ATROPELLOS

Verificado: ☒ Conforme: ☒ No cumple: ☐

No conformidad:

Observación:

#### DOMINIO PÚBLICO FORESTAL

Verificado: ☒ Conforme: ☒ No cumple: ☐

No conformidad:

Observación:

#### ADECUACIÓN PAISAJÍSTICA

Verificado: ☒ Conforme: ☒ No cumple: ☐

No conformidad:

Observación:

#### DESMANTELAMIENTO DE LAS INSTALACIONES TEMPORALES Y LIMPIEZA DE LA ZONA DE OBRA

Verificado: ☒ Conforme: ☒ No cumple: ☐

No conformidad:

Observación:

#### VIGILANCIA DEL MANTENIMIENTO DE LA PERMEABILIDAD TERRITORIAL

Verificado: ☒ Conforme: ☒ No cumple: ☐

No conformidad:

Observación:

#### REPOSICIÓN DE SERVICIOS AFECTADOS

Verificado: ☒ Conforme: ☒ No cumple: ☐

No conformidad:

Observación:

### PATRIMONIO

#### PROTECCIÓN DE PATRIMONIO

Verificado: ☒ Conforme: ☒ No cumple: ☐

No conformidad:

Observación:



CENSO DE FAUNA

Nombre científico	Nombre común	Nº de individuos	Tipo de indicio
<i>Chloris chloris</i>	Verderón común	3	Observación directa
<i>Hirundo rustica</i>	Golondrina común	4	Observación directa
<i>Emberiza calandra</i>	Triguero	5	Observación directa
<i>Galerida theklae</i>	Cogujada montesina	8	Observación directa
<i>Chloris chloris</i>	Verderón común	3	Observación directa
<i>Melanocorypha calandra</i>	Calandria	6	Observación directa
<i>Turdus merula</i>	Mirlo común	2	Observación directa
<i>Alauda arvensis</i>	Alondra común	8	Observación directa
<i>Serinus serinus</i>	Verdecillo	8	Observación directa
<i>Apus apus</i>	Vencejo común	10	Observación directa
<i>Aegithalos caudatus</i>	Mito	2	Observación directa

No conformidad - Fotografías

Observaciones – Fotografías

Otras fotografías



Pozos de lavado en SE1-1



**Otras fotografías**

**Otras fotografías**

**DATOS DE LA INSTALACIÓN****OBRA: Parque eólico Segura I, II y LAT****PROMOTOR: REPSOL****CONSTRUCTORES: EIFFAGE ENERGÍA****DIRECCIÓN FACULTATIVA: BOSLAN****Responsable Ambiental de la Obra: Jose Maria Rodriguez****Responsable Técnico de Medio Ambiente de la Contrata: Irene Castilla****FECHA: 25/07/2023****TRABAJOS REALIZADOS****NOTA:**

Aquellos items que no presentan un check en la casilla de verificado, no han sido evaluados por no ser de aplicación la medida en el momento en que se realiza la visita.

**SUELO****CONTROL DE LA DELIMITACIÓN MEDIANTE EL JALONAMIENTO DEL PERÍMETRO DE OBRA**

Verificado: ☒ Conforme: ☒ No cumple: ☐

No conformidad:

Observación:

**CONTROL DE RETIRADA DE TIERRA VEGETAL PARA SU ACOPIO Y CONSERVACIÓN**

Verificado: ☒ Conforme: ☒ No cumple: ☐

No conformidad:

Observación:

**CONTROL DEL EXTENDIDO DE LA TIERRA VEGETAL**

Verificado: ☒ Conforme: ☒ No cumple: ☐

No conformidad:

Observación:

**CONTROL DE LA ALTERACIÓN Y COMPACTACIÓN DE SUELOS**

Verificado: ☒ Conforme: ☒ No cumple: ☐

No conformidad:

Observación:

**VIGILANCIA DE LA EROSIÓN DE SUELOS Y TALUDES**

Verificado: ☒ Conforme: ☒ No cumple: ☐

No conformidad:

Observación:

## HIDROLOGÍA

### REDES DE DRENAJE Y CALIDAD DE AGUAS

Verificado: ☒ Conforme: ☒ No cumple: ☐

No conformidad:

Observación:

## CONFORT SONORO

### CONTROL DE LOS NIVELES SONOROS

Verificado: ☒ Conforme: ☒ No cumple: ☐

No conformidad:

Observación:

## ATMÓSFERA

### CONTROL DE POLVO Y PARTÍCULAS

Verificado: ☒ Conforme: ☒ No cumple: ☐

No conformidad:

Observación: Se vigilará continuamente durante la época estival el estado de las acumulaciones de polvo debido a las altas temperaturas y la falta de lluvias, con más intensidad en las zonas conflictivas.

### CONTROL DE GASES Y HUMOS

Verificado: ☒ Conforme: ☒ No cumple: ☐

No conformidad:

Observación:

## RESIDUOS

### PRÉSTAMOS, CANTERAS Y VERTEDEROS

Verificado: ☒ Conforme: ☒ No cumple: ☐

No conformidad:

Observación:

### RECOGIDA, ACOPIO Y TRATAMIENTO DE RESIDUOS

Verificado: ☒ Conforme: ☐ No cumple: ☒

No conformidad:

Observación:

### GESTIÓN DE RESIDUOS

Verificado: ☒ Conforme: ☒ No cumple: ☐

No conformidad:

Observación:

#### GESTIÓN DE RESIDUOS DE HORMIGÓN

Verificado: ☒ Conforme: ☒ No cumple: ☐

No conformidad:

Observación: Se comprueban los pozos , además de la normativa implementada quedando todo correcto.

#### FAUNA, VEGETACIÓN, PAISAJE Y POBLACIÓN

##### PROTECCIÓN DE LA VEGETACIÓN NATURAL

Verificado: ☒ Conforme: ☒ No cumple: ☐

No conformidad:

Observación: Se empiezan a observar daños en la vegetación por la acumulación de polvo.

#### CONTROL DE LA EJECUCIÓN DEL PLAN DE RESTAURACIÓN VEGETAL

Verificado: ☐ Conforme: ☐ No cumple: ☐

No conformidad:

Observación:

#### PREVENCIÓN DE INCENDIOS

Verificado: ☒ Conforme: ☒ No cumple: ☐

No conformidad:

Observación:

#### CONTROL DE LOS DESBROCES

Verificado: ☒ Conforme: ☒ No cumple: ☐

No conformidad:

Observación:

#### CONTROL DE LA AFECCIÓN A LA FAUNA

Verificado: ☒ Conforme: ☒ No cumple: ☐

No conformidad:

Observación:

#### PREVENCIÓN DE ATROPELLOS

Verificado: ☒ Conforme: ☒ No cumple: ☐

No conformidad:

Observación:

#### DOMINIO PÚBLICO FORESTAL

Verificado: ☒ Conforme: ☒ No cumple: ☐

No conformidad:

Observación:

#### ADECUACIÓN PAISAJÍSTICA

Verificado: ☒ Conforme: ☒ No cumple: ☐

No conformidad:

Observación:

#### DESMANTELAMIENTO DE LAS INSTALACIONES TEMPORALES Y LIMPIEZA DE LA ZONA DE OBRA

Verificado: ☒ Conforme: ☒ No cumple: ☐

No conformidad:

Observación:

#### VIGILANCIA DEL MANTENIMIENTO DE LA PERMEABILIDAD TERRITORIAL

Verificado: ☒ Conforme: ☒ No cumple: ☐

No conformidad:

Observación:

#### REPOSICIÓN DE SERVICIOS AFECTADOS

Verificado: ☒ Conforme: ☒ No cumple: ☐

No conformidad:

Observación:

### PATRIMONIO

#### PROTECCIÓN DE PATRIMONIO

Verificado: ☒ Conforme: ☒ No cumple: ☐

No conformidad:

Observación:





## CENSO DE FAUNA

Nombre científico	Nombre común	Nº de individuos	Tipo de indicio
<i>Hirundo rustica</i>	Golondrina común	4	Observación directa
<i>Galerida theklae</i>	Cogujada montesina	5	Observación directa
<i>Chloris chloris</i>	Verderón común	2	Observación directa
<i>Melanocorypha calandra</i>	Calandria	2	Observación directa
<i>Turdus merula</i>	Mirlo común	3	Observación directa
<i>Alauda arvensis</i>	Alondra común	10	Observación directa
<i>Serinus serinus</i>	Verdecillo	6	Observación directa
<i>Apus apus</i>	Vencejo común	8	Observación directa

## No conformidad - Fotografías

## Observaciones – Fotografías

## Otras fotografías

**Otras fotografías**

**Otras fotografías**

## DATOS DE LA INSTALACIÓN

**OBRA: Parque eólico Segura I, II y LAT**

PROMOTOR: REPSOL

CONSTRUCTORES: EIFFAGE ENERGÍA

DIRECCIÓN FACULTATIVA: BOSLAN

Responsable Ambiental de la Obra: Jose Maria Rodriguez

Responsable Técnico de Medio Ambiente de la Contrata: Irene Castilla

FECHA: 01/08/2023

## TRABAJOS REALIZADOS

NOTA:

Aquellos items que no presentan un check en la casilla de verificado, no han sido evaluados por no ser de aplicación la medida en el momento en que se realiza la visita.

## SUELO

## CONTROL DE LA DELIMITACIÓN MEDIANTE EL JALONAMIENTO DEL PERÍMETRO DE OBRA

Verificado: ☒Conforme: ☒No cumple: ☐

No conformidad:

Observación:

## CONTROL DE RETIRADA DE TIERRA VEGETAL PARA SU ACOPIO Y CONSERVACIÓN

Verificado: ☒Conforme: ☒No cumple: ☐

No conformidad:

Observación:

## CONTROL DEL EXTENDIDO DE LA TIERRA VEGETAL

Verificado: ☒Conforme: ☒No cumple: ☐

No conformidad:

Observación:

## CONTROL DE LA ALTERACIÓN Y COMPACTACIÓN DE SUELOS

Verificado: ☒Conforme: ☒No cumple: ☐

No conformidad:

Observación:

## VIGILANCIA DE LA EROSIÓN DE SUELOS Y TALUDES

Verificado: ☒Conforme: ☒No cumple: ☐

No conformidad:

Observación:

## HIDROLOGÍA

### REDES DE DRENAJE Y CALIDAD DE AGUAS

Verificado: ☒ Conforme: ☒ No cumple: ☐

No conformidad:

Observación:

## CONFORT SONORO

### CONTROL DE LOS NIVELES SONOROS

Verificado: ☒ Conforme: ☒ No cumple: ☐

No conformidad:

Observación:

## ATMÓSFERA

### CONTROL DE POLVO Y PARTÍCULAS

Verificado: ☒ Conforme: ☐ No cumple: ☒

No conformidad:

Observación: Se vigilará continuamente durante la época estival el estado de las acumulaciones de polvo debido a las altas temperaturas y la falta de lluvias , con más intensidad en las zonas conflictivas.

### CONTROL DE GASES Y HUMOS

Verificado: ☒ Conforme: ☒ No cumple: ☐

No conformidad:

Observación:

## RESIDUOS

### PRÉSTAMOS, CANTERAS Y VERTEDEROS

Verificado: ☒ Conforme: ☒ No cumple: ☐

No conformidad:

Observación:

### RECOGIDA, ACOPIO Y TRATAMIENTO DE RESIDUOS

Verificado: ☒ Conforme: ☒ No cumple: ☐

No conformidad:

Observación: Se comprueba la recogida y gestión de los derrames por avería localizados la semana anterior.

### GESTIÓN DE RESIDUOS

Verificado: ☒ Conforme: ☒ No cumple: ☐

No conformidad:

Observación:

#### GESTIÓN DE RESIDUOS DE HORMIGÓN

Verificado: ☒ Conforme: ☒ No cumple: ☐

No conformidad:

Observación: Se comprueban los pozos , además de la normativa implementada. Se indica que se recojan y gestionen algunos restos tras los últimos hormigonados en SE1-1 , SE1-3

#### FAUNA, VEGETACIÓN, PAISAJE Y POBLACIÓN

##### PROTECCIÓN DE LA VEGETACIÓN NATURAL

Verificado: ☒ Conforme: ☒ No cumple: ☐

No conformidad:

Observación: Se empiezan a observar daños en la vegetación por la acumulación de polvo.

#### CONTROL DE LA EJECUCIÓN DEL PLAN DE RESTAURACIÓN VEGETAL

Verificado: ☐ Conforme: ☐ No cumple: ☐

No conformidad:

Observación:

#### PREVENCIÓN DE INCENDIOS

Verificado: ☒ Conforme: ☒ No cumple: ☐

No conformidad:

Observación:

#### CONTROL DE LOS DESBROCES

Verificado: ☒ Conforme: ☒ No cumple: ☐

No conformidad:

Observación:

#### CONTROL DE LA AFECCIÓN A LA FAUNA

Verificado: ☒ Conforme: ☒ No cumple: ☐

No conformidad:

Observación:

#### PREVENCIÓN DE ATROPELLOS

Verificado: ☒ Conforme: ☒ No cumple: ☐

No conformidad:

Observación:

#### DOMINIO PÚBLICO FORESTAL

Verificado: ☒ Conforme: ☒ No cumple: ☐

No conformidad:

Observación:

#### ADECUACIÓN PAISAJÍSTICA

Verificado: ☒ Conforme: ☒ No cumple: ☐

No conformidad:

Observación:

#### DESMANTELAMIENTO DE LAS INSTALACIONES TEMPORALES Y LIMPIEZA DE LA ZONA DE OBRA

Verificado: ☒ Conforme: ☒ No cumple: ☐

No conformidad:

Observación:

#### VIGILANCIA DEL MANTENIMIENTO DE LA PERMEABILIDAD TERRITORIAL

Verificado: ☒ Conforme: ☒ No cumple: ☐

No conformidad:

Observación:

#### REPOSICIÓN DE SERVICIOS AFECTADOS

Verificado: ☒ Conforme: ☒ No cumple: ☐

No conformidad:

Observación:

### PATRIMONIO

#### PROTECCIÓN DE PATRIMONIO

Verificado: ☒ Conforme: ☒ No cumple: ☐

No conformidad:

Observación:





CENSO DE FAUNA

Nombre científico	Nombre común	Nº de individuos	Tipo de indicio
<i>Alauda arvensis</i>	Alondra común	10	Observación directa
<i>Galerida theklae</i>	Cogujada montesina	6	Observación directa
<i>Columba palumbus</i>	Paloma torcaz	3	Observación directa
<i>Melanocorypha calandra</i>	Calandria	1	Observación directa
<i>Serinus serinus</i>	Verdecillo	4	Observación directa
<i>Hirundo rustica</i>	Golondrina común	6	Observación directa

No conformidad - Fotografías

Observaciones – Fotografías

Otras fotografías



Nuevos pozos en SE1-4

Otras fotografías



Grupo electrógeno sin protección de suelos en SE1-4



Acumulaciones de polvo en la zona colindante a los viales.

**Otras fotografías**

## DATOS DE LA INSTALACIÓN

**OBRA: Parque eólico Segura I, II y LAT**

PROMOTOR: REPSOL

CONSTRUCTORES: EIFFAGE ENERGÍA

DIRECCIÓN FACULTATIVA: BOSLAN

Responsable Ambiental de la Obra: Jose Maria Rodriguez

Responsable Técnico de Medio Ambiente de la Contrata: Irene Castilla

FECHA: 08/08/2023

## TRABAJOS REALIZADOS

NOTA:

Aquellos items que no presentan un check en la casilla de verificado, no han sido evaluados por no ser de aplicación la medida en el momento en que se realiza la visita.

## SUELO

## CONTROL DE LA DELIMITACIÓN MEDIANTE EL JALONAMIENTO DEL PERÍMETRO DE OBRA

Verificado: ☒Conforme: ☒No cumple: ☐

No conformidad:

Observación:

## CONTROL DE RETIRADA DE TIERRA VEGETAL PARA SU ACOPIO Y CONSERVACIÓN

Verificado: ☒Conforme: ☒No cumple: ☐

No conformidad:

Observación:

## CONTROL DEL EXTENDIDO DE LA TIERRA VEGETAL

Verificado: ☒Conforme: ☒No cumple: ☐

No conformidad:

Observación:

## CONTROL DE LA ALTERACIÓN Y COMPACTACIÓN DE SUELOS

Verificado: ☒Conforme: ☒No cumple: ☐

No conformidad:

Observación:

## VIGILANCIA DE LA EROSIÓN DE SUELOS Y TALUDES

Verificado: ☒Conforme: ☒No cumple: ☐

No conformidad:

Observación:

## HIDROLOGÍA

### REDES DE DRENAJE Y CALIDAD DE AGUAS

Verificado: ☒ Conforme: ☒ No cumple: ☐

No conformidad:

Observación:

## CONFORT SONORO

### CONTROL DE LOS NIVELES SONOROS

Verificado: ☒ Conforme: ☒ No cumple: ☐

No conformidad:

Observación:

## ATMÓSFERA

### CONTROL DE POLVO Y PARTÍCULAS

Verificado: ☒ Conforme: ☐ No cumple: ☒

No conformidad: Se vigilará continuamente durante la época estival el estado de las acumulaciones de polvo debido a las altas temperaturas y la falta de lluvias . Se abre NC la anterior semana al respecto ( NC-08 reflejada en informe semanal nº 20 ), quedando aún esperando de una solución satisfactoria

Observación: .

### CONTROL DE GASES Y HUMOS

Verificado: ☒ Conforme: ☒ No cumple: ☐

No conformidad:

Observación:

## RESIDUOS

### PRÉSTAMOS, CANTERAS Y VERTEDEROS

Verificado: ☒ Conforme: ☒ No cumple: ☐

No conformidad:

Observación:

### RECOGIDA, ACOPIO Y TRATAMIENTO DE RESIDUOS

Verificado: ☒ Conforme: ☐ No cumple: ☒

No conformidad:

Observación:

### GESTIÓN DE RESIDUOS

Verificado: ☒ Conforme: ☒ No cumple: ☐

No conformidad:

Observación:

#### GESTIÓN DE RESIDUOS DE HORMIGÓN

Verificado: ☒ Conforme: ☐ No cumple: ☒

No conformidad:

Observación: Tras los últimos hormigonados en SE1-1 , SE1-3 siguen sin gestionarse residuos de hormigón. Se da un plazo de 48h para su recogida respetando el nivel de alerta roja por incendios y se recuerda el funcionamiento del procedimiento de comprobación de los pozos de hormigonado, no autorizándose ningún hormigonado en caso de no seguimiento.

#### FAUNA, VEGETACIÓN, PAISAJE Y POBLACIÓN

##### PROTECCIÓN DE LA VEGETACIÓN NATURAL

Verificado: ☒ Conforme: ☒ No cumple: ☐

No conformidad:

Observación: Se empiezan a observar daños en la vegetación por la acumulación de polvo. Se abre NC-08 (reflejada en informe semanal nº 20) a la contrata, que llevará a cabo riegos sobre la vegetación para cerrar la NC. Además, la velocidad en los tramos de mayor generación de polvo ha sido reducida a 15km/h

##### CONTROL DE LA EJECUCIÓN DEL PLAN DE RESTAURACIÓN VEGETAL

Verificado: ☐ Conforme: ☐ No cumple: ☐

No conformidad:

Observación:

##### PREVENCIÓN DE INCENDIOS

Verificado: ☒ Conforme: ☒ No cumple: ☐

No conformidad:

Observación:

##### CONTROL DE LOS DESBROCES

Verificado: ☒ Conforme: ☒ No cumple: ☐

No conformidad:

Observación:

##### CONTROL DE LA AFECCIÓN A LA FAUNA

Verificado: ☒ Conforme: ☒ No cumple: ☐

No conformidad:

Observación:

##### PREVENCIÓN DE ATROPELLOS

Verificado: ☒ Conforme: ☒ No cumple: ☐



No conformidad:

Observación:

#### DOMINIO PÚBLICO FORESTAL

Verificado: ☒ Conforme: ☒ No cumple: ☐

No conformidad:

Observación:

#### ADECUACIÓN PAISAJÍSTICA

Verificado: ☒ Conforme: ☒ No cumple: ☐

No conformidad:

Observación:

#### DESMANTELAMIENTO DE LAS INSTALACIONES TEMPORALES Y LIMPIEZA DE LA ZONA DE OBRA

Verificado: ☒ Conforme: ☒ No cumple: ☐

No conformidad:

Observación:

#### VIGILANCIA DEL MANTENIMIENTO DE LA PERMEABILIDAD TERRITORIAL

Verificado: ☒ Conforme: ☒ No cumple: ☐

No conformidad:

Observación:

#### REPOSICIÓN DE SERVICIOS AFECTADOS

Verificado: ☒ Conforme: ☒ No cumple: ☐

No conformidad:

Observación:

#### PATRIMONIO

##### PROTECCIÓN DE PATRIMONIO

Verificado: ☒ Conforme: ☒ No cumple: ☐

No conformidad:

Observación:



CENSO DE FAUNA

Nombre científico	Nombre común	Nº de individuos	Tipo de indicio
<i>Alauda arvensis</i>	Alondra común	7	Observación directa
<i>Merops apiaster</i>	Abejaruco común	10	Observación directa
<i>Galerida theklae</i>	Cogujada montesina	5	Observación directa
<i>Melanocorypha calandra</i>	Calandria	2	Observación directa
<i>Serinus serinus</i>	Verdecillo	6	Observación directa
<i>Hirundo rustica</i>	Golondrina común	8	Observación directa
<i>Lanius senator</i>	Alcaudón común	4	Observación directa
<i>Oenanthe hispanica</i>	Collalba rubia	4	Observación directa
<i>Gyps fulvus</i>	Buitre leonado	2	Observación directa
<i>Oenanthe oenanthe</i>	Collalba gris	2	Observación directa

No conformidad - Fotografías

Observaciones – Fotografías

Otras fotografías

**Otras fotografías**

**Otras fotografías**

**DATOS DE LA INSTALACIÓN****OBRA: Parque eólico Segura I, II y LAT****PROMOTOR:** REPSOL**CONSTRUCTORES:** EIFFAGE ENERGÍA**DIRECCIÓN FACULTATIVA:** BOSLAN**Responsable Ambiental de la Obra:** Jose Maria Rodriguez**Responsable Técnico de Medio Ambiente de la Contrata:** Irene Castilla**FECHA:** 17/08/2023**TRABAJOS REALIZADOS****NOTA:**

Aquellos items que no presentan un check en la casilla de verificado, no han sido evaluados por no ser de aplicación la medida en el momento en que se realiza la visita.

**SUELO****CONTROL DE LA DELIMITACIÓN MEDIANTE EL JALONAMIENTO DEL PERÍMETRO DE OBRA****Verificado:** ☒**Conforme:** ☒**No cumple:** ☐**No conformidad:****Observación:****CONTROL DE RETIRADA DE TIERRA VEGETAL PARA SU ACOPIO Y CONSERVACIÓN****Verificado:** ☒**Conforme:** ☒**No cumple:** ☐**No conformidad:****Observación:****CONTROL DEL EXTENDIDO DE LA TIERRA VEGETAL****Verificado:** ☒**Conforme:** ☒**No cumple:** ☐**No conformidad:****Observación:****CONTROL DE LA ALTERACIÓN Y COMPACTACIÓN DE SUELOS****Verificado:** ☒**Conforme:** ☒**No cumple:** ☐**No conformidad:****Observación:****VIGILANCIA DE LA EROSIÓN DE SUELOS Y TALUDES****Verificado:** ☒**Conforme:** ☒**No cumple:** ☐**No conformidad:****Observación:**

## HIDROLOGÍA

### REDES DE DRENAJE Y CALIDAD DE AGUAS

Verificado: ☒ Conforme: ☒ No cumple: ☐

No conformidad:

Observación:

## CONFORT SONORO

### CONTROL DE LOS NIVELES SONOROS

Verificado: ☒ Conforme: ☒ No cumple: ☐

No conformidad:

Observación:

## ATMÓSFERA

### CONTROL DE POLVO Y PARTÍCULAS

Verificado: ☒ Conforme: ☒ No cumple: ☐

No conformidad: La NC permanece abierta ya que no se ha solventado el problema en todos los puntos indicados como problemáticos: Uno de los viales no dispone de la zavorra solicitada y las medidas implantadas: reducción de velocidad y riegos no llegan a solucionar la generación de nubes de polvo.

En cuanto a la acumulación de polvo en vegetación, queda solucionado momentáneamente tras una gran tormenta caída el día 16.

Observación: Se vigilará continuamente durante la época estival el estado de las acumulaciones de polvo debido a las altas temperaturas y la falta de lluvias .

### CONTROL DE GASES Y HUMOS

Verificado: ☒ Conforme: ☒ No cumple: ☐

No conformidad:

Observación:

## RESIDUOS

### PRÉSTAMOS, CANTERAS Y VERTEDEROS

Verificado: ☒ Conforme: ☒ No cumple: ☐

No conformidad:

Observación:

### RECOGIDA, ACOPIO Y TRATAMIENTO DE RESIDUOS

Verificado: ☒ Conforme: ☐ No cumple: ☒

No conformidad: Se abre NC por repetidos derrames de líquidos, en varios puntos detallados a continuación.



Observación: Se localizan nuevos derrames y fugas provocados por una subcontrata, en campa de acopio por derrame en repostaje de diésel sin protección de suelos, de al menos 1 metro cuadrado ; de relleno de líquido refrigerante y frenos por mantenimiento igualmente sin protección y aproximadamente de 1 m cuadrado ; igualmente como las anteriores , de fugas de aceite hidráulico.

En el lateral del acceso principal al parque, se encuentra otra gran mancha de al menos 2 mts cuadrados del cual se indican coordenadas .

Se indica al responsable ambiental de la contrata que se limpien y recojan los residuos con la mayor brevedad y se proceda a su gestión en un plazo de 48 h.

**GESTIÓN DE RESIDUOS**

Verificado: ☒ Conforme: ☒ No cumple: ☐

No conformidad:

Observación:

**GESTIÓN DE RESIDUOS DE HORMIGÓN**

Verificado: ☒ Conforme: ☐ No cumple: ☒

No conformidad:

Observación: Se comprueban los pozos , además de la normativa implementada. Se indica que se recojan y gestionen algunos restos tras los últimos hormigonados en SE1-1 , SE1-3 que siguen sin gestionar.

**FAUNA, VEGETACIÓN, PAISAJE Y POBLACIÓN****PROTECCIÓN DE LA VEGETACIÓN NATURAL**

Verificado: ☒ Conforme: ☒ No cumple: ☐

No conformidad:

Observación: Se solucionan los problemas de acumulación de polvo en vegetación tras las tormentas acaecidas en los últimos días.

**CONTROL DE LA EJECUCIÓN DEL PLAN DE RESTAURACIÓN VEGETAL**

Verificado: ☐ Conforme: ☐ No cumple: ☐

No conformidad:

Observación:

**PREVENCIÓN DE INCENDIOS**

Verificado: ☒ Conforme: ☒ No cumple: ☐

No conformidad:

Observación:

**CONTROL DE LOS DESBROCES**

Verificado: ☒ Conforme: ☒ No cumple: ☐

No conformidad:

Observación:

**CONTROL DE LA AFECCIÓN A LA FAUNA**

Verificado: ☒ Conforme: ☒ No cumple: ☐

No conformidad:

Observación:

#### PREVENCIÓN DE ATROPELLOS

Verificado: ☒ Conforme: ☒ No cumple: ☐

No conformidad:

Observación:

#### DOMINIO PÚBLICO FORESTAL

Verificado: ☒ Conforme: ☒ No cumple: ☐

No conformidad:

Observación:

#### ADECUACIÓN PAISAJÍSTICA

Verificado: ☒ Conforme: ☒ No cumple: ☐

No conformidad:

Observación:

#### DESMANTELAMIENTO DE LAS INSTALACIONES TEMPORALES Y LIMPIEZA DE LA ZONA DE OBRA

Verificado: ☒ Conforme: ☒ No cumple: ☐

No conformidad:

Observación:

#### VIGILANCIA DEL MANTENIMIENTO DE LA PERMEABILIDAD TERRITORIAL

Verificado: ☒ Conforme: ☒ No cumple: ☐

No conformidad:

Observación:

#### REPOSICIÓN DE SERVICIOS AFECTADOS

Verificado: ☒ Conforme: ☒ No cumple: ☐

No conformidad:

Observación:

#### PATRIMONIO

##### PROTECCIÓN DE PATRIMONIO

Verificado: ☒ Conforme: ☒ No cumple: ☐

No conformidad:

Observación:



CENSO DE FAUNA

Nombre científico	Nombre común	Nº de individuos	Tipo de indicio
<i>Alauda arvensis</i>	Alondra común	8	Observación directa
<i>Galerida theklae</i>	Cogujada montesina	4	Observación directa
<i>Linaria cannabina</i>	Pardillo común	6	Observación directa
<i>Serinus serinus</i>	Verdecillo	6	Observación directa
<i>Hirundo rustica</i>	Golondrina común	25	Observación directa
<i>Lanius senator</i>	Alcaudón común	2	Observación directa
<i>Gyps fulvus</i>	Buitre leonado	7	Observación directa
<i>Oenanthe oenanthe</i>	Collalba gris	4	Observación directa

No conformidad - Fotografías

Observaciones – Fotografías

Otras fotografías

Otras fotografías



Derrames de líquidos en campa de acopio



Maquinaria con fugas en campa de acopio.



Repostaje con derrame en campa de acopio .

Otras fotografías



Mancha de líquido hidráulico localizada en lateral del vial principal en el acceso al parque .



## DATOS DE LA INSTALACIÓN

**OBRA: Parque eólico Segura I, II y LAT**

PROMOTOR: REPSOL

CONSTRUCTORES: EIFFAGE ENERGÍA

DIRECCIÓN FACULTATIVA: BOSLAN

Responsable Ambiental de la Obra: Jose Maria Rodriguez

Responsable Técnico de Medio Ambiente de la Contrata: Irene Castilla

FECHA: 22/08/2023

## TRABAJOS REALIZADOS

NOTA:

Aquellos items que no presentan un check en la casilla de verificado, no han sido evaluados por no ser de aplicación la medida en el momento en que se realiza la visita.

## SUELO

## CONTROL DE LA DELIMITACIÓN MEDIANTE EL JALONAMIENTO DEL PERÍMETRO DE OBRA

Verificado: ☒ Conforme: ☒ No cumple: ☐

No conformidad:

Observación:

## CONTROL DE RETIRADA DE TIERRA VEGETAL PARA SU ACOPIO Y CONSERVACIÓN

Verificado: ☒ Conforme: ☒ No cumple: ☐

No conformidad:

Observación:

## CONTROL DEL EXTENDIDO DE LA TIERRA VEGETAL

Verificado: ☒ Conforme: ☒ No cumple: ☐

No conformidad:

Observación:

## CONTROL DE LA ALTERACIÓN Y COMPACTACIÓN DE SUELOS

Verificado: ☒ Conforme: ☒ No cumple: ☐

No conformidad:

Observación:

## VIGILANCIA DE LA EROSIÓN DE SUELOS Y TALUDES

Verificado: ☒ Conforme: ☒ No cumple: ☐

No conformidad:



Observación:

## HIDROLOGÍA

### REDES DE DRENAJE Y CALIDAD DE AGUAS

Verificado: ☒ Conforme: ☒ No cumple: ☐

No conformidad:

Observación:

## CONFORT SONORO

### CONTROL DE LOS NIVELES SONOROS

Verificado: ☒ Conforme: ☒ No cumple: ☐

No conformidad:

Observación:

## ATMÓSFERA

### CONTROL DE POLVO Y PARTÍCULAS

Verificado: ☒ Conforme: ☒ No cumple: ☐

No conformidad: Se sigue a la espera del cierre de la NC abierta , ante las dificultades para circular maquinaria para poder extender zavorra, debido al nivel de alerta por incendios forestales . Aún así se realizan riegos diarios para mitigar la situación.

Observación: Se vigilará continuamente durante la época estival el estado de las acumulaciones de polvo debido a las altas temperaturas y la falta de lluvias .

### CONTROL DE GASES Y HUMOS

Verificado: ☒ Conforme: ☒ No cumple: ☐

No conformidad:

Observación:

## RESIDUOS

### PRÉSTAMOS, CANTERAS Y VERTEDEROS

Verificado: ☒ Conforme: ☒ No cumple: ☐

No conformidad:

Observación:

### RECOGIDA, ACOPIO Y TRATAMIENTO DE RESIDUOS

Verificado: ☒ Conforme: ☐ No cumple: ☒

No conformidad: Se abre NC por repetidos derrames de líquidos, en varios puntos detallados a continuación.

Observación: Seguimos a la espera del cierre y subsanación de la NC abierta ,ante las dificultades para mover maquinaria por el nivel de alerta por riesgo de incendios forestales.

### GESTIÓN DE RESIDUOS

Verificado: ☒ Conforme: ☒ No cumple: ☐

No conformidad:

Observación:

#### GESTIÓN DE RESIDUOS DE HORMIGÓN

Verificado: ☒ Conforme: ☐ No cumple: ☒

No conformidad:

Observación: Se comprueban los pozos , además de la normativa implementada. Se indica que se recojan y gestionen los restos encontrados tras los últimos hormigonados en SE1-1 , SE1-3 que siguen sin gestionar ante la imposibilidad del movimiento de maquinaria debido al nivel de alerta por riesgo de incendios forestales.  
Se indica que se solucione con la máxima brevedad.  
Se indica a la contrata que se deberán haber recogido anteriormente los restos accidentales que puedan haberse originado en el hormigonado anterior , de no ser así como medida cautelar se suspenderán los próximos hormigonados .

#### FAUNA, VEGETACIÓN, PAISAJE Y POBLACIÓN

##### PROTECCIÓN DE LA VEGETACIÓN NATURAL

Verificado: ☒ Conforme: ☒ No cumple: ☐

No conformidad:

Observación:

##### CONTROL DE LA EJECUCIÓN DEL PLAN DE RESTAURACIÓN VEGETAL

Verificado: ☐ Conforme: ☐ No cumple: ☐

No conformidad:

Observación:

##### PREVENCIÓN DE INCENDIOS

Verificado: ☒ Conforme: ☒ No cumple: ☐

No conformidad:

Observación:

##### CONTROL DE LOS DESBROCES

Verificado: ☒ Conforme: ☒ No cumple: ☐

No conformidad:

Observación:

##### CONTROL DE LA AFECCIÓN A LA FAUNA

Verificado: ☒ Conforme: ☒ No cumple: ☐

No conformidad:

Observación:

##### PREVENCIÓN DE ATROPELLOS

Verificado: ☒ Conforme: ☒ No cumple: ☐

No conformidad:

Observación:

#### DOMINIO PÚBLICO FORESTAL

Verificado: ☒ Conforme: ☒ No cumple: ☐

No conformidad:

Observación:

#### ADECUACIÓN PAISAJÍSTICA

Verificado: ☒ Conforme: ☒ No cumple: ☐

No conformidad:

Observación:

#### DESMANTELAMIENTO DE LAS INSTALACIONES TEMPORALES Y LIMPIEZA DE LA ZONA DE OBRA

Verificado: ☒ Conforme: ☒ No cumple: ☐

No conformidad:

Observación:

#### VIGILANCIA DEL MANTENIMIENTO DE LA PERMEABILIDAD TERRITORIAL

Verificado: ☒ Conforme: ☒ No cumple: ☐

No conformidad:

Observación:

#### REPOSICIÓN DE SERVICIOS AFECTADOS

Verificado: ☒ Conforme: ☒ No cumple: ☐

No conformidad:

Observación:

#### PATRIMONIO

##### PROTECCIÓN DE PATRIMONIO

Verificado: ☒ Conforme: ☒ No cumple: ☐

No conformidad:

Observación:



CENSO DE FAUNA

Nombre científico	Nombre común	Nº de individuos	Tipo de indicio
<i>Galerida cristata</i>	Cogujada común	6	Observación directa
<i>Galerida theklae</i>	Cogujada montesina	5	Observación directa
<i>Linaria cannabina</i>	Pardillo común	8	Observación directa
<i>Serinus serinus</i>	Verdecillo	3	Observación directa
<i>Hirundo rustica</i>	Golondrina común	25	Observación directa
<i>Lanius senator</i>	Alcaudón común	2	Observación directa
<i>Oenanthe oenanthe</i>	Collalba gris	2	Observación directa
<i>Delichon urbicum</i>	Avión común	4	Observación directa

No conformidad - Fotografías

Observaciones – Fotografías

Otras fotografías

Otras fotografías



Restos de hormigón sin recoger en SE1-1

**Otras fotografías**

## DATOS DE LA INSTALACIÓN

**OBRA: Parque eólico Segura I, II y LAT**

PROMOTOR: REPSOL

CONSTRUCTORES: EIFFAGE ENERGÍA

DIRECCIÓN FACULTATIVA: BOSLAN

Responsable Ambiental de la Obra: Jose Maria Rodriguez

Responsable Técnico de Medio Ambiente de la Contrata: Irene Castilla

FECHA: 30/08/2023

## TRABAJOS REALIZADOS

## NOTA:

Aquellos items que no presentan un check en la casilla de verificado, no han sido evaluados por no ser de aplicación la medida en el momento en que se realiza la visita.

## SUELO

## CONTROL DE LA DELIMITACIÓN MEDIANTE EL JALONAMIENTO DEL PERÍMETRO DE OBRA

Verificado: ☒Conforme: ☒No cumple: ☐

No conformidad:

Observación:

## CONTROL DE RETIRADA DE TIERRA VEGETAL PARA SU ACOPIO Y CONSERVACIÓN

Verificado: ☒Conforme: ☒No cumple: ☐

No conformidad:

Observación:

## CONTROL DEL EXTENDIDO DE LA TIERRA VEGETAL

Verificado: ☒Conforme: ☒No cumple: ☐

No conformidad:

Observación:

## CONTROL DE LA ALTERACIÓN Y COMPACTACIÓN DE SUELOS

Verificado: ☒Conforme: ☒No cumple: ☐

No conformidad:

Observación:

## VIGILANCIA DE LA EROSIÓN DE SUELOS Y TALUDES

Verificado: ☒Conforme: ☒No cumple: ☐

No conformidad:

Observación:



## HIDROLOGÍA

### REDES DE DRENAJE Y CALIDAD DE AGUAS

Verificado: ☒ Conforme: ☒ No cumple: ☐

No conformidad:

Observación:

## CONFORT SONORO

### CONTROL DE LOS NIVELES SONOROS

Verificado: ☒ Conforme: ☒ No cumple: ☐

No conformidad:

Observación:

## ATMÓSFERA

### CONTROL DE POLVO Y PARTÍCULAS

Verificado: ☒ Conforme: ☒ No cumple: ☐

No conformidad: Se sigue a la espera del cierre de la NC abierta , ante las dificultades para circular maquinaria para poder extender zahorra, debido al nivel de alerta por incendios forestales . Aún así se realizan riegos diarios para mitigar la situación.

Observación: Se vigilará continuamente durante la época estival el estado de las acumulaciones de polvo debido a las altas temperaturas y la falta de lluvias .

### CONTROL DE GASES Y HUMOS

Verificado: ☒ Conforme: ☒ No cumple: ☐

No conformidad:

Observación:

## RESIDUOS

### PRÉSTAMOS, CANTERAS Y VERTEDEROS

Verificado: ☒ Conforme: ☒ No cumple: ☐

No conformidad:

Observación:

### RECOGIDA, ACOPIO Y TRATAMIENTO DE RESIDUOS

Verificado: ☒ Conforme: ☒ No cumple: ☐

No conformidad:

Observación: Se cierra la NC tras la limpieza y gestión de los residuos y de su verificación mediante fotografías y comprobación in situ .

### GESTIÓN DE RESIDUOS

Verificado: ☒ Conforme: ☒ No cumple: ☐

No conformidad:

Observación:

#### GESTIÓN DE RESIDUOS DE HORMIGÓN

Verificado: ☒ Conforme: ☐ No cumple: ☒

No conformidad:

Observación: Se comprueban los pozos , además de la normativa implementada. Se indica que se recojan y gestionen los restos encontrados tras los últimos hormigonados en SE1-1 , SE1-3 que siguen sin gestionar ante la imposibilidad del movimiento de maquinaria debido al nivel de alerta por riesgo de incendios forestales.  
Se indica que se solucione problema con la máxima brevedad.  
Se indica a la contrata que se deberán haber recogido anteriormente los restos accidentales que puedan haberse originado en el hormigonado anterior , de no ser así como medida cautelar se suspenderán los próximos hormigonados .

#### FAUNA, VEGETACIÓN, PAISAJE Y POBLACIÓN

##### PROTECCIÓN DE LA VEGETACIÓN NATURAL

Verificado: ☒ Conforme: ☒ No cumple: ☐

No conformidad:

Observación:

##### CONTROL DE LA EJECUCIÓN DEL PLAN DE RESTAURACIÓN VEGETAL

Verificado: ☐ Conforme: ☐ No cumple: ☐

No conformidad:

Observación:

##### PREVENCIÓN DE INCENDIOS

Verificado: ☒ Conforme: ☒ No cumple: ☐

No conformidad:

Observación:

##### CONTROL DE LOS DESBROCES

Verificado: ☒ Conforme: ☒ No cumple: ☐

No conformidad:

Observación:

##### CONTROL DE LA AFECCIÓN A LA FAUNA

Verificado: ☒ Conforme: ☒ No cumple: ☐

No conformidad:

Observación:

##### PREVENCIÓN DE ATROPELLOS

Verificado: ☒ Conforme: ☒ No cumple: ☐

No conformidad:

Observación:

#### DOMINIO PÚBLICO FORESTAL

Verificado: ☒ Conforme: ☒ No cumple: ☐

No conformidad:

Observación:

#### ADECUACIÓN PAISAJÍSTICA

Verificado: ☒ Conforme: ☒ No cumple: ☐

No conformidad:

Observación:

#### DESMANTELAMIENTO DE LAS INSTALACIONES TEMPORALES Y LIMPIEZA DE LA ZONA DE OBRA

Verificado: ☒ Conforme: ☒ No cumple: ☐

No conformidad:

Observación:

#### VIGILANCIA DEL MANTENIMIENTO DE LA PERMEABILIDAD TERRITORIAL

Verificado: ☒ Conforme: ☒ No cumple: ☐

No conformidad:

Observación:

#### REPOSICIÓN DE SERVICIOS AFECTADOS

Verificado: ☒ Conforme: ☒ No cumple: ☐

No conformidad:

Observación:

#### PATRIMONIO

##### PROTECCIÓN DE PATRIMONIO

Verificado: ☒ Conforme: ☒ No cumple: ☐

No conformidad:

Observación:



CENSO DE FAUNA

Nombre científico	Nombre común	Nº de individuos	Tipo de indicio
<i>Alauda arvensis</i>	Alondra común	8	Observación directa
<i>Galerida theklae</i>	Cogujada montesina	6	Observación directa
<i>Linaria cannabina</i>	Pardillo común	10	Observación directa
<i>Serinus serinus</i>	Verdecillo	4	Observación directa
<i>Hirundo rustica</i>	Golondrina común	8	Observación directa
<i>Columba palumbus</i>	Paloma torcaz	2	Observación directa
<i>Oenanthe oenanthe</i>	Collalba gris	2	Observación directa
<i>Lanius senator</i>	Alcaudón común	1	Observación directa

No conformidad - Fotografías

Observaciones – Fotografías

Otras fotografías

Otras fotografías



Fuga de maquinaria



Riegos en vial este.

**Otras fotografías**

**DATOS DE LA INSTALACIÓN****OBRA: Parque eólico Segura I, II y LAT**

PROMOTOR: REPSOL

CONSTRUCTORES: EIFFAGE ENERGÍA

DIRECCIÓN FACULTATIVA: BOSLAN

Responsable Ambiental de la Obra: Jose Maria Rodriguez

Responsable Técnico de Medio Ambiente de la Contrata: Irene Castilla

FECHA: 05/09/2023

**TRABAJOS REALIZADOS**

NOTA:

Aquellos items que no presentan un check en la casilla de verificado, no han sido evaluados por no ser de aplicación la medida en el momento en que se realiza la visita.

**SUELO****CONTROL DE LA DELIMITACIÓN MEDIANTE EL JALONAMIENTO DEL PERÍMETRO DE OBRA**Verificado: ☒Conforme: ☒No  
cumple: ☐

No conformidad:

Observación:

**CONTROL DE RETIRADA DE TIERRA VEGETAL PARA SU ACOPIO Y CONSERVACIÓN**Verificado: ☒Conforme: ☒No cumple: ☐

No conformidad:

Observación:

**CONTROL DEL EXTENDIDO DE LA TIERRA VEGETAL**Verificado: ☒Conforme: ☒No cumple: ☐

No conformidad:

Observación:

**CONTROL DE LA ALTERACIÓN Y COMPACTACIÓN DE SUELOS**Verificado: ☒Conforme: ☒No cumple: ☐

No conformidad:

Observación:

**VIGILANCIA DE LA EROSIÓN DE SUELOS Y TALUDES**Verificado: ☒Conforme: ☒No cumple: ☐

No conformidad:

Observación:



## HIDROLOGÍA

### REDES DE DRENAJE Y CALIDAD DE AGUAS

Verificado: ☒ Conforme: ☒ No cumple: ☐

No conformidad:

Observación:

## CONFORT SONORO

### CONTROL DE LOS NIVELES SONOROS

Verificado: ☒ Conforme: ☒ No cumple: ☐

No conformidad:

Observación:

## ATMÓSFERA

### CONTROL DE POLVO Y PARTÍCULAS

Verificado: ☒ Conforme: ☒ No cumple: ☐

No conformidad: Se sigue a la espera del cierre de la NC abierta , ante las dificultades para circular maquinaria para poder extender zahorra, debido al nivel de alerta por incendios forestales . Aún así se realizan riegos diarios para mitigar la situación.

Observación: Se vigilará continuamente durante la época estival el estado de las acumulaciones de polvo debido a las altas temperaturas y la falta de lluvias .

### CONTROL DE GASES Y HUMOS

Verificado: ☒ Conforme: ☒ No cumple: ☐

No conformidad:

Observación:

## RESIDUOS

### PRÉSTAMOS, CANTERAS Y VERTEDEROS

Verificado: ☒ Conforme: ☒ No cumple: ☐

No conformidad:

Observación:

### RECOGIDA, ACOPIO Y TRATAMIENTO DE RESIDUOS

Verificado: ☒ Conforme: ☒ No cumple: ☐

No conformidad:

Observación:

### GESTIÓN DE RESIDUOS

Verificado: ☒ Conforme: ☒ No cumple: ☐

No conformidad:

Observación:

#### GESTIÓN DE RESIDUOS DE HORMIGÓN

Verificado: ☒ Conforme: ☒ No cumple: ☐

No conformidad:

Observación: Se comprueban los pozos de lavado tras hormigonados , además de la normativa implementada.  
Tras la vuelta a la normalidad quedan todas las zonas con restos limpias y todos los pozos en buen estado .

#### FAUNA, VEGETACIÓN, PAISAJE Y POBLACIÓN

##### PROTECCIÓN DE LA VEGETACIÓN NATURAL

Verificado: ☒ Conforme: ☒ No cumple: ☐

No conformidad:

Observación:

##### CONTROL DE LA EJECUCIÓN DEL PLAN DE RESTAURACIÓN VEGETAL

Verificado: ☐ Conforme: ☐ No cumple: ☐

No conformidad:

Observación:

##### PREVENCIÓN DE INCENDIOS

Verificado: ☒ Conforme: ☒ No cumple: ☐

No conformidad:

Observación:

##### CONTROL DE LOS DESBROCES

Verificado: ☒ Conforme: ☒ No cumple: ☐

No conformidad:

Observación:

##### CONTROL DE LA AFECCIÓN A LA FAUNA

Verificado: ☒ Conforme: ☒ No cumple: ☐

No conformidad:

Observación:

##### PREVENCIÓN DE ATROPELLOS

Verificado: ☒ Conforme: ☒ No cumple: ☐

No conformidad:

Observación:

#### DOMINIO PÚBLICO FORESTAL

Verificado: ☒ Conforme: ☒ No cumple: ☐

No conformidad:

Observación:

#### ADECUACIÓN PAISAJÍSTICA

Verificado: ☒ Conforme: ☒ No cumple: ☐

No conformidad:

Observación:

#### DESMANTELAMIENTO DE LAS INSTALACIONES TEMPORALES Y LIMPIEZA DE LA ZONA DE OBRA

Verificado: ☒ Conforme: ☒ No cumple: ☐

No conformidad:

Observación:

#### VIGILANCIA DEL MANTENIMIENTO DE LA PERMEABILIDAD TERRITORIAL

Verificado: ☒ Conforme: ☒ No cumple: ☐

No conformidad:

Observación:

#### REPOSICIÓN DE SERVICIOS AFECTADOS

Verificado: ☒ Conforme: ☒ No cumple: ☐

No conformidad:

Observación:

#### PATRIMONIO

##### PROTECCIÓN DE PATRIMONIO

Verificado: ☒ Conforme: ☒ No cumple: ☐

No conformidad:

Observación:



## CENSO DE FAUNA

Nombre científico	Nombre común	Nº de individuos	Tipo de indicio
<i>Gyps fulvus</i>	Buitre leonado	3	Observación directa
<i>Galerida theklae</i>	Cogujada montesina	5	Observación directa
<i>Alauda arvensis</i>	Alondra común	8	Observación directa
<i>Serinus serinus</i>	Verdecillo	3	Observación directa
<i>Hirundo rustica</i>	Golondrina común	2	Observación directa
<i>Lullula arborea</i>	Totovía	4	Observación directa
<i>Oenanthe oenanthe</i>	Collalba gris	5	Observación directa
<i>Linaria cannabina</i>	Pardillo común	6	Observación directa
<i>Carduelis carduelis</i>	Jilguero	5	Observación directa
<i>Galerida cristata</i>	Cogujada común	4	Observación directa
<i>Melanocorypha calandra</i>	Calandria	2	Observación directa

## No conformidad - Fotografías

## Observaciones – Fotografías

## Otras fotografías



Pozo para su reparación en SE1-5

Otras fotografías



Pozos de lavado en SE1-3



Vial Este



Adecuación de vial en entrada a Seguras 1

**Otras fotografías**

## DATOS DE LA INSTALACIÓN

**OBRA: Parque eólico Segura I, II y LAT**

PROMOTOR: REPSOL

CONSTRUCTORES: EIFFAGE ENERGÍA

DIRECCIÓN FACULTATIVA: BOSLAN

Responsable Ambiental de la Obra: Jose Maria Rodriguez

Responsable Técnico de Medio Ambiente de la Contrata: Irene Castilla

FECHA: 12/09/2023

## TRABAJOS REALIZADOS

NOTA:

Aquellos items que no presentan un check en la casilla de verificado, no han sido evaluados por no ser de aplicación la medida en el momento en que se realiza la visita.

## SUELO

## CONTROL DE LA DELIMITACIÓN MEDIANTE EL JALONAMIENTO DEL PERÍMETRO DE OBRA

Verificado: ☒Conforme: ☒No cumple: ☐

No conformidad:

Observación:

## CONTROL DE RETIRADA DE TIERRA VEGETAL PARA SU ACOPIO Y CONSERVACIÓN

Verificado: ☒Conforme: ☒No cumple: ☐

No conformidad:

Observación:

## CONTROL DEL EXTENDIDO DE LA TIERRA VEGETAL

Verificado: ☒Conforme: ☒No cumple: ☐

No conformidad:

Observación:

## CONTROL DE LA ALTERACIÓN Y COMPACTACIÓN DE SUELOS

Verificado: ☒Conforme: ☒No cumple: ☐

No conformidad:

Observación:

## VIGILANCIA DE LA EROSIÓN DE SUELOS Y TALUDES

Verificado: ☒Conforme: ☒No cumple: ☐

No conformidad:

Observación:



## HIDROLOGÍA

### REDES DE DRENAJE Y CALIDAD DE AGUAS

Verificado: ☒ Conforme: ☒ No cumple: ☐

No conformidad:

Observación:

## CONFORT SONORO

### CONTROL DE LOS NIVELES SONOROS

Verificado: ☒ Conforme: ☒ No cumple: ☐

No conformidad:

Observación:

## ATMÓSFERA

### CONTROL DE POLVO Y PARTÍCULAS

Verificado: ☒ Conforme: ☒ No cumple: ☐

No conformidad: Se procede al cierre de la no conformidad 08 tras el extendido de zahorra en todos los viales de la circunvalación .

Observación: Se vigilará continuamente durante la época estival el estado de las acumulaciones de polvo debido a las altas temperaturas .

### CONTROL DE GASES Y HUMOS

Verificado: ☒ Conforme: ☒ No cumple: ☐

No conformidad:

Observación:

## RESIDUOS

### PRÉSTAMOS, CANTERAS Y VERTEDEROS

Verificado: ☒ Conforme: ☒ No cumple: ☐

No conformidad:

Observación:

### RECOGIDA, ACOPIO Y TRATAMIENTO DE RESIDUOS

Verificado: ☒ Conforme: ☒ No cumple: ☐

No conformidad:

Observación:

### GESTIÓN DE RESIDUOS

Verificado: ☒ Conforme: ☒ No cumple: ☐

No conformidad:

Observación:

#### GESTIÓN DE RESIDUOS DE HORMIGÓN

Verificado: ☒ Conforme: ☒ No cumple: ☐

No conformidad:

Observación: Se comprueban los pozos de lavado tras hormigonados , además de la normativa implementada.

#### FAUNA, VEGETACIÓN, PAISAJE Y POBLACIÓN

##### PROTECCIÓN DE LA VEGETACIÓN NATURAL

Verificado: ☒ Conforme: ☒ No cumple: ☐

No conformidad:

Observación:

##### CONTROL DE LA EJECUCIÓN DEL PLAN DE RESTAURACIÓN VEGETAL

Verificado: ☐ Conforme: ☐ No cumple: ☐

No conformidad:

Observación:

##### PREVENCIÓN DE INCENDIOS

Verificado: ☒ Conforme: ☒ No cumple: ☐

No conformidad:

Observación:

##### CONTROL DE LOS DESBROCES

Verificado: ☒ Conforme: ☒ No cumple: ☐

No conformidad:

Observación:

##### CONTROL DE LA AFECCIÓN A LA FAUNA

Verificado: ☒ Conforme: ☒ No cumple: ☐

No conformidad:

Observación:

##### PREVENCIÓN DE ATROPELLOS

Verificado: ☒ Conforme: ☒ No cumple: ☐

No conformidad:

Observación:

##### DOMINIO PÚBLICO FORESTAL

Verificado: ☒ Conforme: ☒ No cumple: ☐

No conformidad:

Observación:

#### ADECUACIÓN PAISAJÍSTICA

Verificado: ☒ Conforme: ☒ No cumple: ☐

No conformidad:

Observación:

#### DESMANTELAMIENTO DE LAS INSTALACIONES TEMPORALES Y LIMPIEZA DE LA ZONA DE OBRA

Verificado: ☒ Conforme: ☒ No cumple: ☐

No conformidad:

Observación:

#### VIGILANCIA DEL MANTENIMIENTO DE LA PERMEABILIDAD TERRITORIAL

Verificado: ☒ Conforme: ☒ No cumple: ☐

No conformidad:

Observación:

#### REPOSICIÓN DE SERVICIOS AFECTADOS

Verificado: ☒ Conforme: ☒ No cumple: ☐

No conformidad:

Observación:

#### PATRIMONIO

##### PROTECCIÓN DE PATRIMONIO

Verificado: ☒ Conforme: ☒ No cumple: ☐

No conformidad:

Observación:



CENSO DE FAUNA

Nombre científico	Nombre común	Nº de individuos	Tipo de indicio
<i>Galerida theklae</i>	Cogujada montesina	4	Observación directa
<i>Alauda arvensis</i>	Alondra común	4	Observación directa
<i>Lullula arborea</i>	Totovía	2	Observación directa
<i>Oenanthe oenanthe</i>	Collalba gris	2	Observación directa
<i>Linaria cannabina</i>	Pardillo común	4	Observación directa
<i>Carduelis carduelis</i>	Jilguero	3	Observación directa

No conformidad - Fotografías

Observaciones – Fotografías

Otras fotografías

Otras fotografías



Zona de tala en CHE

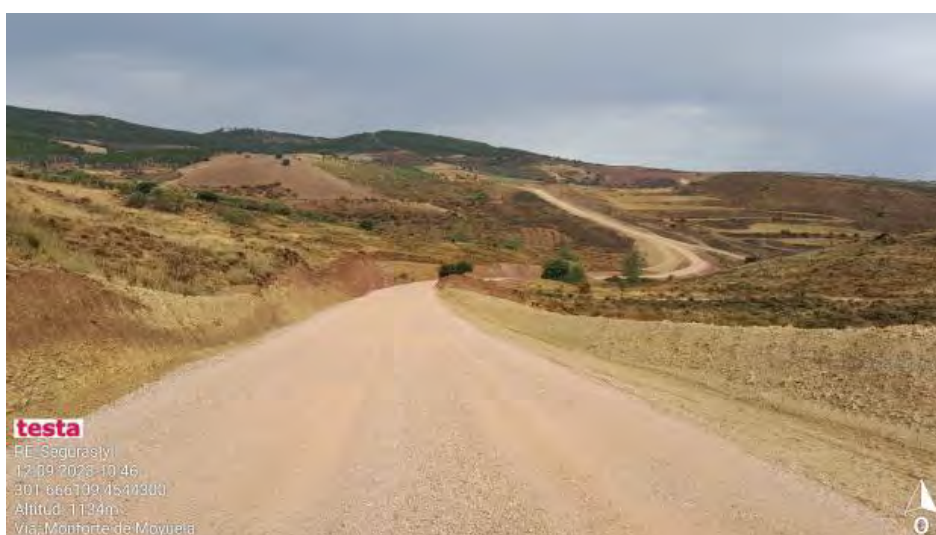

Vial Este



Desbalizado en TM

**Otras fotografías**

## DATOS DE LA INSTALACIÓN

**OBRA: Parque eólico Segura I, II**

PROMOTOR: REPSOL

CONSTRUCTORES: EIFFAGE ENERGÍA

DIRECCIÓN FACULTATIVA: BOSLAN

Responsable Ambiental de la Obra: Jose Maria Rodriguez

Responsable Técnico de Medio Ambiente de la Contrata: Irene Castilla

FECHA: 19/09/2023

## TRABAJOS REALIZADOS

NOTA:

Aquellos items que no presentan un check en la casilla de verificado, no han sido evaluados por no ser de aplicación la medida en el momento en que se realiza la visita.

## SUELO

## CONTROL DE LA DELIMITACIÓN MEDIANTE EL JALONAMIENTO DEL PERÍMETRO DE OBRA

Verificado: ☒Conforme: ☒No cumple: ☐

No conformidad:

Observación:

## CONTROL DE RETIRADA DE TIERRA VEGETAL PARA SU ACOPIO Y CONSERVACIÓN

Verificado: ☒Conforme: ☒No cumple: ☐

No conformidad:

Observación:

## CONTROL DEL EXTENDIDO DE LA TIERRA VEGETAL

Verificado: ☒Conforme: ☒No cumple: ☐

No conformidad:

Observación:

## CONTROL DE LA ALTERACIÓN Y COMPACTACIÓN DE SUELOS

Verificado: ☒Conforme: ☒No cumple: ☐

No conformidad:

Observación:

## VIGILANCIA DE LA EROSIÓN DE SUELOS Y TALUDES

Verificado: ☒Conforme: ☒No cumple: ☐

No conformidad:

Observación:



## HIDROLOGÍA

### REDES DE DRENAJE Y CALIDAD DE AGUAS

Verificado: ☒ Conforme: ☒ No cumple: ☐

No conformidad:

Observación:

## CONFORT SONORO

### CONTROL DE LOS NIVELES SONOROS

Verificado: ☒ Conforme: ☒ No cumple: ☐

No conformidad:

Observación:

## ATMÓSFERA

### CONTROL DE POLVO Y PARTÍCULAS

Verificado: ☒ Conforme: ☒ No cumple: ☐

No conformidad:

Observación: Se vigilará continuamente durante la época estival, el estado de las acumulaciones de polvo debido a las altas temperaturas .

### CONTROL DE GASES Y HUMOS

Verificado: ☒ Conforme: ☒ No cumple: ☐

No conformidad:

Observación:

## RESIDUOS

### PRÉSTAMOS, CANTERAS Y VERTEDEROS

Verificado: ☒ Conforme: ☒ No cumple: ☐

No conformidad:

Observación:

### RECOGIDA, ACOPIO Y TRATAMIENTO DE RESIDUOS

Verificado: ☒ Conforme: ☒ No cumple: ☐

No conformidad:

Observación:

### GESTIÓN DE RESIDUOS

Verificado: ☒ Conforme: ☒ No cumple: ☐

No conformidad:

Observación:

#### GESTIÓN DE RESIDUOS DE HORMIGÓN

Verificado: ☒ Conforme: ☒ No cumple: ☐

No conformidad:

Observación: Se comprueban los pozos de lavado tras hormigonados , además de la normativa implementada.

#### FAUNA, VEGETACIÓN, PAISAJE Y POBLACIÓN

##### PROTECCIÓN DE LA VEGETACIÓN NATURAL

Verificado: ☒ Conforme: ☒ No cumple: ☐

No conformidad:

Observación:

##### CONTROL DE LA EJECUCIÓN DEL PLAN DE RESTAURACIÓN VEGETAL

Verificado: ☐ Conforme: ☐ No cumple: ☐

No conformidad:

Observación:

##### PREVENCIÓN DE INCENDIOS

Verificado: ☒ Conforme: ☒ No cumple: ☐

No conformidad:

Observación:

##### CONTROL DE LOS DESBROCES

Verificado: ☒ Conforme: ☒ No cumple: ☐

No conformidad:

Observación:

##### CONTROL DE LA AFECCIÓN A LA FAUNA

Verificado: ☒ Conforme: ☒ No cumple: ☐

No conformidad:

Observación:

##### PREVENCIÓN DE ATROPELLOS

Verificado: ☒ Conforme: ☒ No cumple: ☐

No conformidad:

Observación:

##### DOMINIO PÚBLICO FORESTAL

Verificado: ☒ Conforme: ☒ No cumple: ☐

No conformidad:

Observación:

#### ADECUACIÓN PAISAJÍSTICA

Verificado: ☒ Conforme: ☒ No cumple: ☐

No conformidad:

Observación:

#### DESMANTELAMIENTO DE LAS INSTALACIONES TEMPORALES Y LIMPIEZA DE LA ZONA DE OBRA

Verificado: ☒ Conforme: ☒ No cumple: ☐

No conformidad:

Observación:

#### VIGILANCIA DEL MANTENIMIENTO DE LA PERMEABILIDAD TERRITORIAL

Verificado: ☒ Conforme: ☒ No cumple: ☐

No conformidad:

Observación:

#### REPOSICIÓN DE SERVICIOS AFECTADOS

Verificado: ☒ Conforme: ☒ No cumple: ☐

No conformidad:

Observación:

#### PATRIMONIO

##### PROTECCIÓN DE PATRIMONIO

Verificado: ☒ Conforme: ☒ No cumple: ☐

No conformidad:

Observación:



CENSO DE FAUNA

Nombre científico	Nombre común	Nº de individuos	Tipo de indicio
<i>Gyps fulvus</i>	Buitre leonado	8	Observación directa
<i>Saxicola rubicola</i>	Tarabilla común	2	Observación directa
<i>Lullula arborea</i>	Totovía	2	Observación directa
<i>Oenanthe oenanthe</i>	Collalba gris	4	Observación directa
<i>Alauda arvensis</i>	Alondra común	12	Observación directa
<i>Carduelis carduelis</i>	Jilguero	6	Observación directa
<i>Serinus serinus</i>	Verdecillo	5	Observación directa
<i>Phylloscopus collybita</i>	Mosquitero común	8	Observación directa
<i>Sylvia atricapilla</i>	Curruca capirotada	6	Observación directa
<i>Aegithalos caudatus</i>	Mito	2	Observación directa
<i>Galerida theklae</i>	Cogujada montesina	10	Observación directa
<i>Emberiza calandra</i>	Triguero	8	Observación directa

No conformidad - Fotografías

Observaciones – Fotografías

Otras fotografías

Otras fotografías



Zona talada en CHE.



Pies de Pinus nigra afectados por cortes de raíces.



Balizado en zona de TM pendiente de la semana anterior .

Otras fotografías



Marcaje de pies para talar para vuelo de palas en SE1.

## DATOS DE LA INSTALACIÓN

**OBRA: Parque eólico Segura I, II**

PROMOTOR: REPSOL

CONSTRUCTORES: EIFFAGE ENERGÍA

DIRECCIÓN FACULTATIVA: BOSLAN

Responsable Ambiental de la Obra: Jose Maria Rodriguez

Responsable Técnico de Medio Ambiente de la Contrata: Irene Castilla

FECHA: 27/9/23

## TRABAJOS REALIZADOS

NOTA:

Aquellos items que no presentan un check en la casilla de verificado, no han sido evaluados por no ser de aplicación la medida en el momento en que se realiza la visita.

## SUELO

## CONTROL DE LA DELIMITACIÓN MEDIANTE EL JALONAMIENTO DEL PERÍMETRO DE OBRA

Verificado: ☒Conforme: ☒No  
cumple: ☐

No conformidad:

Observación:

## CONTROL DE RETIRADA DE TIERRA VEGETAL PARA SU ACOPIO Y CONSERVACIÓN

Verificado: ☒Conforme: ☒No cumple: ☐

No conformidad:

Observación:

## CONTROL DEL EXTENDIDO DE LA TIERRA VEGETAL

Verificado: ☒Conforme: ☒No cumple: ☐

No conformidad:

Observación:

## CONTROL DE LA ALTERACIÓN Y COMPACTACIÓN DE SUELOS

Verificado: ☒Conforme: ☒No cumple: ☐

No conformidad:

Observación:

## VIGILANCIA DE LA EROSIÓN DE SUELOS Y TALUDES

Verificado: ☒Conforme: ☒No cumple: ☐

No conformidad:

Observación:



**HIDROLOGÍA****REDES DE DRENAJE Y CALIDAD DE AGUAS**

Verificado: ☒ Conforme: ☒ No cumple: ☐

No conformidad:

Observación:

**CONFORT SONORO****CONTROL DE LOS NIVELES SONOROS**

Verificado: ☒ Conforme: ☒ No cumple: ☐

No conformidad:

Observación:

**ATMÓSFERA****CONTROL DE POLVO Y PARTÍCULAS**

Verificado: ☒ Conforme: ☒ No cumple: ☐

No conformidad:

Observación: Se vigilará continuamente durante la epoca estival, el estado se las acumulaciones de polvo debido a las altas temperaturas .

**CONTROL DE GASES Y HUMOS**

Verificado: ☒ Conforme: ☒ No cumple: ☐

No conformidad:

Observación:

**RESIDUOS****PRÉSTAMOS, CANTERAS Y VERTEDEROS**

Verificado: ☒ Conforme: ☒ No cumple: ☐

No conformidad:

Observación:

**RECOGIDA, ACOPIO Y TRATAMIENTO DE RESIDUOS**

Verificado: ☒ Conforme: ☒ No cumple: ☐

No conformidad:

Observación:

**GESTIÓN DE RESIDUOS**

Verificado: ☒ Conforme: ☒ No cumple: ☐

No conformidad:

Observación:

#### GESTIÓN DE RESIDUOS DE HORMIGÓN

Verificado: ☒ Conforme: ☒ No cumple: ☐

No conformidad:

Observación: Se comprueban los pozos de lavado tras hormigonados , además de la normativa implementada.

#### FAUNA, VEGETACIÓN, PAISAJE Y POBLACIÓN

##### PROTECCIÓN DE LA VEGETACIÓN NATURAL

Verificado: ☒ Conforme: ☒ No cumple: ☐

No conformidad:

Observación: Se indica a la contrata la adecuación de las talas en la zona DPH en carretera tras las consultas al Gobierno de Aragón.

##### CONTROL DE LA EJECUCIÓN DEL PLAN DE RESTAURACIÓN VEGETAL

Verificado: ☐ Conforme: ☐ No cumple: ☐

No conformidad:

Observación:

##### PREVENCIÓN DE INCENDIOS

Verificado: ☒ Conforme: ☒ No cumple: ☐

No conformidad:

Observación:

##### CONTROL DE LOS DESBROCES

Verificado: ☒ Conforme: ☒ No cumple: ☐

No conformidad:

Observación:

##### CONTROL DE LA AFECCIÓN A LA FAUNA

Verificado: ☒ Conforme: ☒ No cumple: ☐

No conformidad:

Observación:

##### PREVENCIÓN DE ATROPELLOS

Verificado: ☒ Conforme: ☒ No cumple: ☐

No conformidad:

Observación:

##### DOMINIO PÚBLICO FORESTAL

Verificado: ☒ Conforme: ☒ No cumple: ☐

No conformidad:

Observación:

#### ADECUACIÓN PAISAJÍSTICA

Verificado: ☒ Conforme: ☒ No cumple: ☐

No conformidad:

Observación:

#### DESMANTELAMIENTO DE LAS INSTALACIONES TEMPORALES Y LIMPIEZA DE LA ZONA DE OBRA

Verificado: ☒ Conforme: ☒ No cumple: ☐

No conformidad:

Observación:

#### VIGILANCIA DEL MANTENIMIENTO DE LA PERMEABILIDAD TERRITORIAL

Verificado: ☒ Conforme: ☒ No cumple: ☐

No conformidad:

Observación:

#### REPOSICIÓN DE SERVICIOS AFECTADOS

Verificado: ☒ Conforme: ☒ No cumple: ☐

No conformidad:

Observación:

#### PATRIMONIO

##### PROTECCIÓN DE PATRIMONIO

Verificado: ☒ Conforme: ☒ No cumple: ☐

No conformidad:

Observación:



CENSO DE FAUNA

Nombre científico	Nombre común	Nº de individuos	Tipo de indicio
<i>Oenanthe oenanthe</i>	Collalba gris	5	Observación directa
<i>Lullula arborea</i>	Totovía	4	Observación directa
<i>Galerida theklae</i>	Cogujada montesina	6	Observación directa
<i>Alauda arvensis</i>	Alondra común	12	Observación directa
<i>Carduelis carduelis</i>	Jilguero	10	Observación directa
<i>Phylloscopus collybita</i>	Mosquitero común	8	Observación directa
<i>Buteo buteo</i>	Busardo ratonero	1	Observación directa
<i>Emberiza calandra</i>	Triguero	6	Observación directa

No conformidad - Fotografías

Observaciones – Fotografías

Otras fotografías

**Otras fotografías**

**Otras fotografías**

## DATOS DE LA INSTALACIÓN

**OBRA: Parque eólico Segura I, II y LAT**

PROMOTOR: REPSOL

CONSTRUCTORES: EIFFAGE ENERGÍA

DIRECCIÓN FACULTATIVA: BOSLAN

Responsable Ambiental de la Obra: Jose Maria Rodriguez

Responsable Técnico de Medio Ambiente de la Contrata: Irene Castilla

FECHA: 3/10/2023

## TRABAJOS REALIZADOS

NOTA:

Aquellos items que no presentan un check en la casilla de verificado, no han sido evaluados por no ser de aplicación la medida en el momento en que se realiza la visita.

## SUELO

## CONTROL DE LA DELIMITACIÓN MEDIANTE EL JALONAMIENTO DEL PERÍMETRO DE OBRA

Verificado: ☒ Conforme: ☒ No cumple: ☐

No conformidad:

Observación:

## CONTROL DE RETIRADA DE TIERRA VEGETAL PARA SU ACOPIO Y CONSERVACIÓN

Verificado: ☒ Conforme: ☒ No cumple: ☐

No conformidad:

Observación:

## CONTROL DEL EXTENDIDO DE LA TIERRA VEGETAL

Verificado: ☒ Conforme: ☒ No cumple: ☐

No conformidad:

Observación:

## CONTROL DE LA ALTERACIÓN Y COMPACTACIÓN DE SUELOS

Verificado: ☒ Conforme: ☒ No cumple: ☐

No conformidad:

Observación:

## VIGILANCIA DE LA EROSIÓN DE SUELOS Y TALUDES

Verificado: ☒ Conforme: ☒ No cumple: ☐

No conformidad:

Observación:



## HIDROLOGÍA

### REDES DE DRENAJE Y CALIDAD DE AGUAS

Verificado: ☒ Conforme: ☒ No cumple: ☐

No conformidad:

Observación:

## CONFORT SONORO

### CONTROL DE LOS NIVELES SONOROS

Verificado: ☒ Conforme: ☒ No cumple: ☐

No conformidad:

Observación:

## ATMÓSFERA

### CONTROL DE POLVO Y PARTÍCULAS

Verificado: ☒ Conforme: ☒ No cumple: ☐

No conformidad:

Observación: Se vigilará continuamente durante la duracion de la obra, el estado se las acumulaciones de polvo debido a las altas temperaturas y falta de lluvias.

### CONTROL DE GASES Y HUMOS

Verificado: ☒ Conforme: ☒ No cumple: ☐

No conformidad:

Observación:

## RESIDUOS

### PRÉSTAMOS, CANTERAS Y VERTEDEROS

Verificado: ☒ Conforme: ☒ No cumple: ☐

No conformidad:

Observación:

### RECOGIDA, ACOPIO Y TRATAMIENTO DE RESIDUOS

Verificado: ☒ Conforme: ☒ No cumple: ☐

No conformidad:

Observación:

### GESTIÓN DE RESIDUOS

Verificado: ☒ Conforme: ☒ No cumple: ☐

No conformidad:

Observación:

### GESTIÓN DE RESIDUOS DE HORMIGÓN

Verificado: ☒ Conforme: ☒ No cumple: ☐

No conformidad:

Observación: Se comprueban los pozos de lavado tras hormigonados , además de la normativa implementada.

### FAUNA, VEGETACIÓN, PAISAJE Y POBLACIÓN

#### PROTECCIÓN DE LA VEGETACIÓN NATURAL

Verificado: ☒ Conforme: ☒ No cumple: ☐

No conformidad:

Observación: Se verifican las talas en la zona DPH en carretera tras las consultas al Gobierno de Aragón , comprobando un trabajo correcto por parte de la contrata.

#### CONTROL DE LA EJECUCIÓN DEL PLAN DE RESTAURACIÓN VEGETAL

Verificado: ☐ Conforme: ☐ No cumple: ☐

No conformidad:

Observación:

#### PREVENCIÓN DE INCENDIOS

Verificado: ☒ Conforme: ☒ No cumple: ☐

No conformidad:

Observación:

#### CONTROL DE LOS DESBROCES

Verificado: ☒ Conforme: ☒ No cumple: ☐

No conformidad:

Observación:

#### CONTROL DE LA AFECCIÓN A LA FAUNA

Verificado: ☒ Conforme: ☒ No cumple: ☐

No conformidad:

Observación:

#### PREVENCIÓN DE ATROPELLOS

Verificado: ☒ Conforme: ☒ No cumple: ☐

No conformidad:

Observación:

#### DOMINIO PÚBLICO FORESTAL

Verificado: ☒ Conforme: ☒ No cumple: ☐

No conformidad:

Observación:

#### ADECUACIÓN PAISAJÍSTICA

Verificado: ☒ Conforme: ☒ No cumple: ☐

No conformidad:

Observación:

#### DESMANTELAMIENTO DE LAS INSTALACIONES TEMPORALES Y LIMPIEZA DE LA ZONA DE OBRA

Verificado: ☒ Conforme: ☒ No cumple: ☐

No conformidad:

Observación:

#### VIGILANCIA DEL MANTENIMIENTO DE LA PERMEABILIDAD TERRITORIAL

Verificado: ☒ Conforme: ☒ No cumple: ☐

No conformidad:

Observación:

#### REPOSICIÓN DE SERVICIOS AFECTADOS

Verificado: ☒ Conforme: ☒ No cumple: ☐

No conformidad:

Observación:

#### PATRIMONIO

##### PROTECCIÓN DE PATRIMONIO

Verificado: ☒ Conforme: ☒ No cumple: ☐

No conformidad:

Observación:



## CENSO DE FAUNA

Nombre científico	Nombre común	Nº de individuos	Tipo de indicio
<i>Columba palumbus</i>	Paloma torcaz	2	Observación directa
<i>Lullula arborea</i>	Totovía	4	Observación directa
<i>Galerida theklae</i>	Cogujada montesina	8	Observación directa
<i>Alauda arvensis</i>	Alondra común	12	Observación directa
<i>Melanocorypha calandra</i>	Calandria	4	Observación directa
<i>Phylloscopus collybita</i>	Mosquitero común	6	Observación directa
<i>Delichon urbicum</i>	Avión común	3	Observación directa
<i>Emberiza calandra</i>	Triguero	6	Observación directa
<i>Turdus merula</i>	Mirlo común	1	Observación directa

## No conformidad - Fotografías

## Observaciones – Fotografías

## Otras fotografías

Otras fotografías



Talas en SE1-4

**Otras fotografías**

## DATOS DE LA INSTALACIÓN

**OBRA: Parque eólico Segura I, II**

PROMOTOR: REPSOL

CONSTRUCTORES: EIFFAGE ENERGÍA

DIRECCIÓN FACULTATIVA: BOSLAN

Responsable Ambiental de la Obra: Jose Maria Rodriguez

Responsable Técnico de Medio Ambiente de la Contrata: Irene Castilla

FECHA: 10/10/2023

## TRABAJOS REALIZADOS

NOTA:

Aquellos items que no presentan un check en la casilla de verificado, no han sido evaluados por no ser de aplicación la medida en el momento en que se realiza la visita.

## SUELO

## CONTROL DE LA DELIMITACIÓN MEDIANTE EL JALONAMIENTO DEL PERÍMETRO DE OBRA

Verificado: ☒      Conforme: ☒      No cumple: ☐

No conformidad:

Observación:

## CONTROL DE RETIRADA DE TIERRA VEGETAL PARA SU ACOPIO Y CONSERVACIÓN

Verificado: ☒      Conforme: ☒      No cumple: ☐

No conformidad:

Observación:

## CONTROL DEL EXTENDIDO DE LA TIERRA VEGETAL

Verificado: ☒      Conforme: ☒      No cumple: ☐

No conformidad:

Observación:

## CONTROL DE LA ALTERACIÓN Y COMPACTACIÓN DE SUELOS

Verificado: ☒      Conforme: ☒      No cumple: ☐

No conformidad:

Observación:

## VIGILANCIA DE LA EROSIÓN DE SUELOS Y TALUDES

Verificado: ☒      Conforme: ☒      No cumple: ☐

No conformidad:

Observación:



## HIDROLOGÍA

### REDES DE DRENAJE Y CALIDAD DE AGUAS

Verificado: ☒ Conforme: ☒ No cumple: ☐

No conformidad:

Observación:

## CONFORT SONORO

### CONTROL DE LOS NIVELES SONOROS

Verificado: ☒ Conforme: ☒ No cumple: ☐

No conformidad:

Observación:

## ATMÓSFERA

### CONTROL DE POLVO Y PARTÍCULAS

Verificado: ☒ Conforme: ☒ No cumple: ☐

No conformidad:

Observación: Se vigilará continuamente durante la duración de la obra, el estado de las acumulaciones de polvo debido a las altas temperaturas y falta de lluvias.

### CONTROL DE GASES Y HUMOS

Verificado: ☒ Conforme: ☒ No cumple: ☐

No conformidad:

Observación:

## RESIDUOS

### PRÉSTAMOS, CANTERAS Y VERTEDEROS

Verificado: ☒ Conforme: ☒ No cumple: ☐

No conformidad:

Observación:

### RECOGIDA, ACOPIO Y TRATAMIENTO DE RESIDUOS

Verificado: ☒ Conforme: ☒ No cumple: ☐

No conformidad:

Observación:

### GESTIÓN DE RESIDUOS

Verificado: ☒ Conforme: ☒ No cumple: ☐

No conformidad:

Observación:

### GESTIÓN DE RESIDUOS DE HORMIGÓN

Verificado: ☒ Conforme: ☒ No cumple: ☐

No conformidad:

Observación: Se comprueban los pozos de lavado tras hormigonados , además de la normativa implementada.

### FAUNA, VEGETACIÓN, PAISAJE Y POBLACIÓN

#### PROTECCIÓN DE LA VEGETACIÓN NATURAL

Verificado: ☒ Conforme: ☒ No cumple: ☐

No conformidad:

Observación:

#### CONTROL DE LA EJECUCIÓN DEL PLAN DE RESTAURACIÓN VEGETAL

Verificado: ☐ Conforme: ☐ No cumple: ☐

No conformidad:

Observación:

#### PREVENCIÓN DE INCENDIOS

Verificado: ☒ Conforme: ☒ No cumple: ☐

No conformidad:

Observación:

#### CONTROL DE LOS DESBROCES

Verificado: ☒ Conforme: ☒ No cumple: ☐

No conformidad:

Observación:

#### CONTROL DE LA AFECCIÓN A LA FAUNA

Verificado: ☒ Conforme: ☒ No cumple: ☐

No conformidad:

Observación:

#### PREVENCIÓN DE ATROPELLOS

Verificado: ☒ Conforme: ☒ No cumple: ☐

No conformidad:

Observación:

#### DOMINIO PÚBLICO FORESTAL

Verificado: ☒ Conforme: ☒ No cumple: ☐

No conformidad:

Observación:

#### ADECUACIÓN PAISAJÍSTICA

Verificado: ☒ Conforme: ☒ No cumple: ☐

No conformidad:

Observación:

#### DESMANTELAMIENTO DE LAS INSTALACIONES TEMPORALES Y LIMPIEZA DE LA ZONA DE OBRA

Verificado: ☒ Conforme: ☒ No cumple: ☐

No conformidad:

Observación:

#### VIGILANCIA DEL MANTENIMIENTO DE LA PERMEABILIDAD TERRITORIAL

Verificado: ☒ Conforme: ☒ No cumple: ☐

No conformidad:

Observación:

#### REPOSICIÓN DE SERVICIOS AFECTADOS

Verificado: ☒ Conforme: ☒ No cumple: ☐

No conformidad:

Observación:

#### PATRIMONIO

##### PROTECCIÓN DE PATRIMONIO

Verificado: ☒ Conforme: ☒ No cumple: ☐

No conformidad:

Observación:



CENSO DE FAUNA

Nombre científico	Nombre común	Nº de individuos	Tipo de indicio
<i>Lullula arborea</i>	Totovía	2	Observación directa
<i>Galerida theklae</i>	Cogujada montesina	6	Observación directa
<i>Alauda arvensis</i>	Alondra común	8	Observación directa
<i>Emberiza calandra</i>	Triguero	5	Observación directa
<i>Turdus merula</i>	Mirlo común	2	Observación directa

No conformidad - Fotografías

Observaciones – Fotografías

Otras fotografías

Otras fotografías



Conexión de camino vecinal en entrada a SE1-2



Montaje en SE1-2



Zanja de evacuación en SE1

**Otras fotografías**

## DATOS DE LA INSTALACIÓN

**OBRA: Parque eólico Segura I, II**

PROMOTOR: REPSOL

CONSTRUCTORES: EIFFAGE ENERGÍA

DIRECCIÓN FACULTATIVA: BOSLAN

Responsable Ambiental de la Obra: Jose Maria Rodriguez

Responsable Técnico de Medio Ambiente de la Contrata: Irene Castilla

FECHA: 16/10/2023

## TRABAJOS REALIZADOS

NOTA:

Aquellos items que no presentan un check en la casilla de verificado, no han sido evaluados por no ser de aplicación la medida en el momento en que se realiza la visita.

## SUELO

## CONTROL DE LA DELIMITACIÓN MEDIANTE EL JALONAMIENTO DEL PERÍMETRO DE OBRA

Verificado: ☒Conforme: ☒No cumple: ☐

No conformidad:

Observación:

## CONTROL DE RETIRADA DE TIERRA VEGETAL PARA SU ACOPIO Y CONSERVACIÓN

Verificado: ☒Conforme: ☒No cumple: ☐

No conformidad:

Observación:

## CONTROL DEL EXTENDIDO DE LA TIERRA VEGETAL

Verificado: ☒Conforme: ☒No cumple: ☐

No conformidad:

Observación:

## CONTROL DE LA ALTERACIÓN Y COMPACTACIÓN DE SUELOS

Verificado: ☒Conforme: ☒No cumple: ☐

No conformidad:

Observación:

## VIGILANCIA DE LA EROSIÓN DE SUELOS Y TALUDES

Verificado: ☒Conforme: ☒No cumple: ☐

No conformidad:

Observación:



## HIDROLOGÍA

### REDES DE DRENAJE Y CALIDAD DE AGUAS

Verificado: ☒ Conforme: ☒ No cumple: ☐

No conformidad:

Observación:

## CONFORT SONORO

### CONTROL DE LOS NIVELES SONOROS

Verificado: ☒ Conforme: ☒ No cumple: ☐

No conformidad:

Observación:

## ATMÓSFERA

### CONTROL DE POLVO Y PARTÍCULAS

Verificado: ☒ Conforme: ☒ No cumple: ☐

No conformidad:

Observación: Se vigilará continuamente durante la duración de la obra, el estado se las acumulaciones de polvo debido a las altas temperaturas y falta de lluvias.

### CONTROL DE GASES Y HUMOS

Verificado: ☒ Conforme: ☒ No cumple: ☐

No conformidad:

Observación:

## RESIDUOS

### PRÉSTAMOS, CANTERAS Y VERTEDEROS

Verificado: ☒ Conforme: ☒ No cumple: ☐

No conformidad:

Observación:

### RECOGIDA, ACOPIO Y TRATAMIENTO DE RESIDUOS

Verificado: ☒ Conforme: ☒ No cumple: ☐

No conformidad:

Observación:

### GESTIÓN DE RESIDUOS

Verificado: ☒ Conforme: ☒ No cumple: ☐

No conformidad:

Observación:

#### GESTIÓN DE RESIDUOS DE HORMIGÓN

Verificado: ☒ Conforme: ☒ No cumple: ☐

No conformidad:

Observación: Se comprueban los pozos de lavado tras hormigonados , además de la normativa implementada.

#### FAUNA, VEGETACIÓN, PAISAJE Y POBLACIÓN

##### PROTECCIÓN DE LA VEGETACIÓN NATURAL

Verificado: ☒ Conforme: ☒ No cumple: ☐

No conformidad:

Observación:

##### CONTROL DE LA EJECUCIÓN DEL PLAN DE RESTAURACIÓN VEGETAL

Verificado: ☐ Conforme: ☐ No cumple: ☐

No conformidad:

Observación:

##### PREVENCIÓN DE INCENDIOS

Verificado: ☒ Conforme: ☒ No cumple: ☐

No conformidad:

Observación:

##### CONTROL DE LOS DESBROCES

Verificado: ☒ Conforme: ☒ No cumple: ☐

No conformidad:

Observación:

##### CONTROL DE LA AFECCIÓN A LA FAUNA

Verificado: ☒ Conforme: ☒ No cumple: ☐

No conformidad:

Observación:

##### PREVENCIÓN DE ATROPELLOS

Verificado: ☒ Conforme: ☒ No cumple: ☐

No conformidad:

Observación:

##### DOMINIO PÚBLICO FORESTAL

Verificado: ☒ Conforme: ☒ No cumple: ☐

No conformidad:

Observación:

#### ADECUACIÓN PAISAJÍSTICA

Verificado: ☒ Conforme: ☒ No cumple: ☐

No conformidad:

Observación:

#### DESMANTELAMIENTO DE LAS INSTALACIONES TEMPORALES Y LIMPIEZA DE LA ZONA DE OBRA

Verificado: ☒ Conforme: ☒ No cumple: ☐

No conformidad:

Observación:

#### VIGILANCIA DEL MANTENIMIENTO DE LA PERMEABILIDAD TERRITORIAL

Verificado: ☒ Conforme: ☒ No cumple: ☐

No conformidad:

Observación:

#### REPOSICIÓN DE SERVICIOS AFECTADOS

Verificado: ☒ Conforme: ☒ No cumple: ☐

No conformidad:

Observación:

#### PATRIMONIO

##### PROTECCIÓN DE PATRIMONIO

Verificado: ☒ Conforme: ☒ No cumple: ☐

No conformidad:

Observación:



CENSO DE FAUNA

Nombre científico	Nombre común	Nº de individuos	Tipo de indicio
<i>Gyps fulvus</i>	Buitre leonado	1	Observación directa
<i>Galerida theklae</i>	Cogujada montesina	4	Observación directa
<i>Alauda arvensis</i>	Alondra común	8	Observación directa
<i>Emberiza calandra</i>	Triguero	3	Observación directa
<i>Turdus merula</i>	Mirlo común	4	Observación directa
<i>Galerida cristata</i>	Cogujada común	4	Observación directa

No conformidad - Fotografías

Observaciones – Fotografías

Otras fotografías

Otras fotografías



Zanja de evacuación en SE1

**Otras fotografías**

## DATOS DE LA INSTALACIÓN

**OBRA: Parque eólico Segura I, II**

PROMOTOR: REPSOL

CONSTRUCTORES: EIFFAGE ENERGÍA

DIRECCIÓN FACULTATIVA: BOSLAN

Responsable Ambiental de la Obra: Jose Maria Rodriguez

Responsable Técnico de Medio Ambiente de la Contrata: Irene Castilla

FECHA: 26/10/2023

## TRABAJOS REALIZADOS

NOTA:

Aquellos items que no presentan un check en la casilla de verificado, no han sido evaluados por no ser de aplicación la medida en el momento en que se realiza la visita.

## SUELO

## CONTROL DE LA DELIMITACIÓN MEDIANTE EL JALONAMIENTO DEL PERÍMETRO DE OBRA

Verificado: ☒Conforme: ☒No  
cumple: ☐

No conformidad:

Observación:

## CONTROL DE RETIRADA DE TIERRA VEGETAL PARA SU ACOPIO Y CONSERVACIÓN

Verificado: ☒Conforme: ☒No cumple: ☐

No conformidad:

Observación:

## CONTROL DEL EXTENDIDO DE LA TIERRA VEGETAL

Verificado: ☒Conforme: ☒No cumple: ☐

No conformidad:

Observación:

## CONTROL DE LA ALTERACIÓN Y COMPACTACIÓN DE SUELOS

Verificado: ☒Conforme: ☒No cumple: ☐

No conformidad:

Observación:

## VIGILANCIA DE LA EROSIÓN DE SUELOS Y TALUDES

Verificado: ☒Conforme: ☒No cumple: ☐

No conformidad:

Observación:



## HIDROLOGÍA

### REDES DE DRENAJE Y CALIDAD DE AGUAS

Verificado: ☒ Conforme: ☒ No cumple: ☐

No conformidad:

Observación:

## CONFORT SONORO

### CONTROL DE LOS NIVELES SONOROS

Verificado: ☒ Conforme: ☒ No cumple: ☐

No conformidad:

Observación:

## ATMÓSFERA

### CONTROL DE POLVO Y PARTÍCULAS

Verificado: ☒ Conforme: ☒ No cumple: ☐

No conformidad:

Observación:

### CONTROL DE GASES Y HUMOS

Verificado: ☒ Conforme: ☒ No cumple: ☐

No conformidad:

Observación:

## RESIDUOS

### PRÉSTAMOS, CANTERAS Y VERTEDEROS

Verificado: ☒ Conforme: ☒ No cumple: ☐

No conformidad:

Observación:

### RECOGIDA, ACOPIO Y TRATAMIENTO DE RESIDUOS

Verificado: ☒ Conforme: ☒ No cumple: ☐

No conformidad:

Observación:

### GESTIÓN DE RESIDUOS

Verificado: ☒ Conforme: ☒ No cumple: ☐

No conformidad:

Observación:

**GESTIÓN DE RESIDUOS DE HORMIGÓN**Verificado: ☒ Conforme: ☒ No cumple: ☐

No conformidad:

Observación: Se comprueban los pozos de lavado tras hormigonados , además de la normativa implementada.

**FAUNA, VEGETACIÓN, PAISAJE Y POBLACIÓN****PROTECCIÓN DE LA VEGETACIÓN NATURAL**Verificado: ☒ Conforme: ☒ No cumple: ☐

No conformidad:

Observación:

**CONTROL DE LA EJECUCIÓN DEL PLAN DE RESTAURACIÓN VEGETAL**Verificado: ☐ Conforme: ☐ No cumple: ☐

No conformidad:

Observación:

**PREVENCIÓN DE INCENDIOS**Verificado: ☒ Conforme: ☒ No cumple: ☐

No conformidad:

Observación:

**CONTROL DE LOS DESBROCES**Verificado: ☒ Conforme: ☒ No cumple: ☐

No conformidad:

Observación:

**CONTROL DE LA AFECCIÓN A LA FAUNA**Verificado: ☒ Conforme: ☒ No cumple: ☐

No conformidad:

Observación:

**PREVENCIÓN DE ATROPELLOS**Verificado: ☒ Conforme: ☒ No cumple: ☐

No conformidad:

Observación:

**DOMINIO PÚBLICO FORESTAL**Verificado: ☒ Conforme: ☒ No cumple: ☐

No conformidad:

Observación:

#### ADECUACIÓN PAISAJÍSTICA

Verificado: ☒ Conforme: ☒ No cumple: ☐

No conformidad:

Observación:

#### DESMANTELAMIENTO DE LAS INSTALACIONES TEMPORALES Y LIMPIEZA DE LA ZONA DE OBRA

Verificado: ☒ Conforme: ☒ No cumple: ☐

No conformidad:

Observación:

#### VIGILANCIA DEL MANTENIMIENTO DE LA PERMEABILIDAD TERRITORIAL

Verificado: ☒ Conforme: ☒ No cumple: ☐

No conformidad:

Observación:

#### REPOSICIÓN DE SERVICIOS AFECTADOS

Verificado: ☒ Conforme: ☒ No cumple: ☐

No conformidad:

Observación:

#### PATRIMONIO

##### PROTECCIÓN DE PATRIMONIO

Verificado: ☒ Conforme: ☒ No cumple: ☐

No conformidad:

Observación:



CENSO DE FAUNA

Nombre científico	Nombre común	Nº de individuos	Tipo de indicio
<i>Motacilla alba</i>	Lavandera blanca	3	Observación directa
<i>Alauda arvensis</i>	Alondra común	6	Observación directa
<i>Emberiza calandra</i>	Triguero	6	Observación directa
<i>Gyps fulvus</i>	Buitre leonado	2	Observación directa
<i>Turdus merula</i>	Mirlo común	4	Observación directa
<i>Galerida cristata</i>	Cogujada común	5	Observación directa
<i>Galerida theklae</i>	Cogujada montesina	10	Observación directa
<i>Linaria cannabina</i>	Pardillo común	2	Observación directa
<i>Carduelis carduelis</i>	Jilguero	4	Observación directa

No conformidad - Fotografías

Observaciones – Fotografías

Otras fotografías

Otras fotografías



Contenedor madera lleno en punto limpio .

**Otras fotografías**

## DATOS DE LA INSTALACIÓN

**OBRA: Parque eólico Segura I, II**

PROMOTOR: REPSOL

CONSTRUCTORES: EIFFAGE ENERGÍA

DIRECCIÓN FACULTATIVA: BOSLAN

Responsable Ambiental de la Obra: Jose Maria Rodriguez

Responsable Técnico de Medio Ambiente de la Contrata: Irene Castilla

FECHA: 31/10/2023

## TRABAJOS REALIZADOS

NOTA:

Aquellos items que no presentan un check en la casilla de verificado, no han sido evaluados por no ser de aplicación la medida en el momento en que se realiza la visita.

## SUELO

## CONTROL DE LA DELIMITACIÓN MEDIANTE EL JALONAMIENTO DEL PERÍMETRO DE OBRA

Verificado: ☒Conforme: ☒No  
cumple: ☐

No conformidad:

Observación:

## CONTROL DE RETIRADA DE TIERRA VEGETAL PARA SU ACOPIO Y CONSERVACIÓN

Verificado: ☒Conforme: ☒No cumple: ☐

No conformidad:

Observación:

## CONTROL DEL EXTENDIDO DE LA TIERRA VEGETAL

Verificado: ☒Conforme: ☒No cumple: ☐

No conformidad:

Observación:

## CONTROL DE LA ALTERACIÓN Y COMPACTACIÓN DE SUELOS

Verificado: ☒Conforme: ☒No cumple: ☐

No conformidad:

Observación:

## VIGILANCIA DE LA EROSIÓN DE SUELOS Y TALUDES

Verificado: ☒Conforme: ☒No cumple: ☐

No conformidad:

Observación:



## HIDROLOGÍA

### REDES DE DRENAJE Y CALIDAD DE AGUAS

Verificado: ☒ Conforme: ☒ No cumple: ☐

No conformidad:

Observación:

## CONFORT SONORO

### CONTROL DE LOS NIVELES SONOROS

Verificado: ☒ Conforme: ☒ No cumple: ☐

No conformidad:

Observación:

## ATMÓSFERA

### CONTROL DE POLVO Y PARTÍCULAS

Verificado: ☒ Conforme: ☒ No cumple: ☐

No conformidad:

Observación:

### CONTROL DE GASES Y HUMOS

Verificado: ☒ Conforme: ☒ No cumple: ☐

No conformidad:

Observación:

## RESIDUOS

### PRÉSTAMOS, CANTERAS Y VERTEDEROS

Verificado: ☒ Conforme: ☒ No cumple: ☐

No conformidad:

Observación:

### RECOGIDA, ACOPIO Y TRATAMIENTO DE RESIDUOS

Verificado: ☒ Conforme: ☒ No cumple: ☐

No conformidad:

Observación:

### GESTIÓN DE RESIDUOS

Verificado: ☒ Conforme: ☒ No cumple: ☐

No conformidad:

Observación:

#### GESTIÓN DE RESIDUOS DE HORMIGÓN

Verificado: ☒ Conforme: ☒ No cumple: ☐

No conformidad:

Observación: Se comprueban los pozos de lavado tras hormigonados , además de la normativa implementada.

#### FAUNA, VEGETACIÓN, PAISAJE Y POBLACIÓN

##### PROTECCIÓN DE LA VEGETACIÓN NATURAL

Verificado: ☒ Conforme: ☒ No cumple: ☐

No conformidad:

Observación:

##### CONTROL DE LA EJECUCIÓN DEL PLAN DE RESTAURACIÓN VEGETAL

Verificado: ☐ Conforme: ☐ No cumple: ☐

No conformidad:

Observación:

##### PREVENCIÓN DE INCENDIOS

Verificado: ☒ Conforme: ☒ No cumple: ☐

No conformidad:

Observación:

##### CONTROL DE LOS DESBROCES

Verificado: ☒ Conforme: ☒ No cumple: ☐

No conformidad:

Observación:

##### CONTROL DE LA AFECCIÓN A LA FAUNA

Verificado: ☒ Conforme: ☒ No cumple: ☐

No conformidad:

Observación:

##### PREVENCIÓN DE ATROPELLOS

Verificado: ☒ Conforme: ☒ No cumple: ☐

No conformidad:

Observación:

##### DOMINIO PÚBLICO FORESTAL

Verificado: ☒ Conforme: ☒ No cumple: ☐

No conformidad:

Observación:

#### ADECUACIÓN PAISAJÍSTICA

Verificado: ☒ Conforme: ☒ No cumple: ☐

No conformidad:

Observación:

#### DESMANTELAMIENTO DE LAS INSTALACIONES TEMPORALES Y LIMPIEZA DE LA ZONA DE OBRA

Verificado: ☒ Conforme: ☒ No cumple: ☐

No conformidad:

Observación:

#### VIGILANCIA DEL MANTENIMIENTO DE LA PERMEABILIDAD TERRITORIAL

Verificado: ☒ Conforme: ☒ No cumple: ☐

No conformidad:

Observación:

#### REPOSICIÓN DE SERVICIOS AFECTADOS

Verificado: ☒ Conforme: ☒ No cumple: ☐

No conformidad:

Observación:

### PATRIMONIO

#### PROTECCIÓN DE PATRIMONIO

Verificado: ☒ Conforme: ☒ No cumple: ☐

No conformidad:

Observación:



CENSO DE FAUNA

Nombre científico	Nombre común	Nº de individuos	Tipo de indicio
<i>Motacilla alba</i>	Lavandera blanca	6	Observación directa
<i>Lophophanes cristatus</i>	Herrerillo capuchino	1	Observación directa
<i>Alauda arvensis</i>	Alondra común	10	Observación directa
<i>Gyps fulvus</i>	Buitre leonado	1	Observación directa
<i>Galerida theklae</i>	Cogujada montesina	10	Observación directa
<i>Corvus corone</i>	Corneja negra	3	Observación directa
<i>Carduelis carduelis</i>	Jilguero	3	Observación directa
<i>Melanocorypha calandra</i>	Calandria	2	Observación directa
<i>Phoenicopterus roseus</i>	Flamenco común	2	Observación directa

No conformidad - Fotografías

Observaciones – Fotografías

Otras fotografías



Zanja de evacuación en vial este.

**Otras fotografías**

**Otras fotografías**

### DATOS DE LA INSTALACIÓN

**OBRA:** Parque eólico Segura I, II y LAT

**PROMOTOR:** REPSOL

**CONSTRUCTORES:** EIFFAGE ENERGÍA

**DIRECCIÓN FACULTATIVA:** BOSLAN

**Responsable Ambiental de la Obra:** Jose Maria Rodriguez

**Responsable Técnico de Medio Ambiente de la Contrata:** Irene Castilla

**FECHA:** 7/11/2023

### TRABAJOS REALIZADOS

**NOTA:**

Aquellos items que no presentan un check en la casilla de verificado, no han sido evaluados por no ser de aplicación la medida en el momento en que se realiza la visita.

#### SUELO

##### CONTROL DE LA DELIMITACIÓN MEDIANTE EL JALONAMIENTO DEL PERÍMETRO DE OBRA

Verificado: ☒ Conforme: ☒ No cumple: ☐

No conformidad:

Observación:

##### CONTROL DE RETIRADA DE TIERRA VEGETAL PARA SU ACOPIO Y CONSERVACIÓN

Verificado: ☒ Conforme: ☒ No cumple: ☐

No conformidad:

Observación:

##### CONTROL DEL EXTENDIDO DE LA TIERRA VEGETAL

Verificado: ☒ Conforme: ☒ No cumple: ☐

No conformidad:

Observación:

##### CONTROL DE LA ALTERACIÓN Y COMPACTACIÓN DE SUELOS

Verificado: ☒ Conforme: ☒ No cumple: ☐

No conformidad:

Observación:

##### VIGILANCIA DE LA EROSIÓN DE SUELOS Y TALUDES

Verificado: ☒ Conforme: ☒ No cumple: ☐

No conformidad:

Observación:



## HIDROLOGÍA

### REDES DE DRENAJE Y CALIDAD DE AGUAS

Verificado: ☒ Conforme: ☒ No cumple: ☐

No conformidad:

Observación:

## CONFORT SONORO

### CONTROL DE LOS NIVELES SONOROS

Verificado: ☒ Conforme: ☒ No cumple: ☐

No conformidad:

Observación:

## ATMÓSFERA

### CONTROL DE POLVO Y PARTÍCULAS

Verificado: ☒ Conforme: ☒ No cumple: ☐

No conformidad:

Observación:

### CONTROL DE GASES Y HUMOS

Verificado: ☒ Conforme: ☒ No cumple: ☐

No conformidad:

Observación:

## RESIDUOS

### PRÉSTAMOS, CANTERAS Y VERTEDEROS

Verificado: ☒ Conforme: ☒ No cumple: ☐

No conformidad:

Observación:

### RECOGIDA, ACOPIO Y TRATAMIENTO DE RESIDUOS

Verificado: ☒ Conforme: ☒ No cumple: ☐

No conformidad:

Observación:

### GESTIÓN DE RESIDUOS

Verificado: ☒ Conforme: ☒ No cumple: ☐

No conformidad:

Observación:

#### GESTIÓN DE RESIDUOS DE HORMIGÓN

Verificado: ☒ Conforme: ☒ No cumple: ☐

No conformidad:

Observación: Se comprueban los pozos de lavado tras hormigonados , además de la normativa implementada.

Se detecta en plataforma SE1- 2 restos de hormigón del último hormigonado . Se indica a la contrata que limpie la zona y gestione el residuo .

#### FAUNA, VEGETACIÓN, PAISAJE Y POBLACIÓN

##### PROTECCIÓN DE LA VEGETACIÓN NATURAL

Verificado: ☒ Conforme: ☒ No cumple: ☐

No conformidad:

Observación:

#### CONTROL DE LA EJECUCIÓN DEL PLAN DE RESTAURACIÓN VEGETAL

Verificado: ☐ Conforme: ☐ No cumple: ☐

No conformidad:

Observación:

#### PREVENCIÓN DE INCENDIOS

Verificado: ☒ Conforme: ☒ No cumple: ☐

No conformidad:

Observación:

#### CONTROL DE LOS DESBROCES

Verificado: ☒ Conforme: ☒ No cumple: ☐

No conformidad:

Observación:

#### CONTROL DE LA AFECCIÓN A LA FAUNA

Verificado: ☒ Conforme: ☒ No cumple: ☐

No conformidad:

Observación:

#### PREVENCIÓN DE ATROPELLOS

Verificado: ☒ Conforme: ☒ No cumple: ☐

No conformidad:

Observación:

#### DOMINIO PÚBLICO FORESTAL

Verificado: ☒ Conforme: ☒ No cumple: ☐

No conformidad:

Observación:

#### ADECUACIÓN PAISAJÍSTICA

Verificado: ☒ Conforme: ☒ No cumple: ☐

No conformidad:

Observación:

#### DESMANTELAMIENTO DE LAS INSTALACIONES TEMPORALES Y LIMPIEZA DE LA ZONA DE OBRA

Verificado: ☒ Conforme: ☒ No cumple: ☐

No conformidad:

Observación:

#### VIGILANCIA DEL MANTENIMIENTO DE LA PERMEABILIDAD TERRITORIAL

Verificado: ☒ Conforme: ☒ No cumple: ☐

No conformidad:

Observación:

#### REPOSICIÓN DE SERVICIOS AFECTADOS

Verificado: ☒ Conforme: ☒ No cumple: ☐

No conformidad:

Observación:

### PATRIMONIO

#### PROTECCIÓN DE PATRIMONIO

Verificado: ☒ Conforme: ☒ No cumple: ☐

No conformidad:

Observación:



CENSO DE FAUNA

Nombre científico	Nombre común	Nº de individuos	Tipo de indicio
<i>Gyps fulvus</i>	Buitre leonado	10	Observación directa
<i>Parus major</i>	Carbonero común	5	Observación directa
<i>Alauda arvensis</i>	Alondra común	8	Observación directa
<i>Galerida theklae</i>	Cogujada montesina	10	Observación directa
<i>Lullula arborea</i>	Totovía	6	Observación directa
<i>Carduelis carduelis</i>	Jilguero	5	Observación directa
<i>Serinus serinus</i>	Verdecillo	4	Observación directa
<i>Motacilla alba</i>	Lavandera blanca	5	Observación directa

No conformidad - Fotografías

Observaciones – Fotografías

Otras fotografías



Residuos sin recoger en SE1-2

Otras fotografías



Pozo de lavado en SE1-2

**Otras fotografías**

## DATOS DE LA INSTALACIÓN

**OBRA: Parque eólico Segura I y II**

PROMOTOR: REPSOL

CONSTRUCTORES: EIFFAGE ENERGÍA

DIRECCIÓN FACULTATIVA: BOSLAN

Responsable Ambiental de la Obra: Jose Maria Rodriguez

Responsable Técnico de Medio Ambiente de la Contrata: Irene Castilla

FECHA: 16/11/2023

## TRABAJOS REALIZADOS

NOTA:

Aquellos items que no presentan un check en la casilla de verificado, no han sido evaluados por no ser de aplicación la medida en el momento en que se realiza la visita.

## SUELO

## CONTROL DE LA DELIMITACIÓN MEDIANTE EL JALONAMIENTO DEL PERÍMETRO DE OBRA

Verificado: ☒ Conforme: ☒ No cumple: ☐

No conformidad:

Observación:

## CONTROL DE RETIRADA DE TIERRA VEGETAL PARA SU ACOPIO Y CONSERVACIÓN

Verificado: ☒ Conforme: ☒ No cumple: ☐

No conformidad:

Observación:

## CONTROL DEL EXTENDIDO DE LA TIERRA VEGETAL

Verificado: ☒ Conforme: ☒ No cumple: ☐

No conformidad:

Observación:

## CONTROL DE LA ALTERACIÓN Y COMPACTACIÓN DE SUELOS

Verificado: ☒ Conforme: ☒ No cumple: ☐

No conformidad:

Observación:

## VIGILANCIA DE LA EROSIÓN DE SUELOS Y TALUDES

Verificado: ☒ Conforme: ☒ No cumple: ☐

No conformidad:

Observación:



## HIDROLOGÍA

### REDES DE DRENAJE Y CALIDAD DE AGUAS

Verificado: ☒ Conforme: ☒ No cumple: ☐

No conformidad:

Observación:

## CONFORT SONORO

### CONTROL DE LOS NIVELES SONOROS

Verificado: ☒ Conforme: ☒ No cumple: ☐

No conformidad:

Observación:

## ATMÓSFERA

### CONTROL DE POLVO Y PARTÍCULAS

Verificado: ☒ Conforme: ☒ No cumple: ☐

No conformidad:

Observación:

### CONTROL DE GASES Y HUMOS

Verificado: ☒ Conforme: ☒ No cumple: ☐

No conformidad:

Observación:

## RESIDUOS

### PRÉSTAMOS, CANTERAS Y VERTEDEROS

Verificado: ☒ Conforme: ☒ No cumple: ☐

No conformidad:

Observación:

### RECOGIDA, ACOPIO Y TRATAMIENTO DE RESIDUOS

Verificado: ☒ Conforme: ☒ No cumple: ☐

No conformidad:

Observación: Se detecta en el punto limpio un generador sin protección de suelos . Se indica a la contrata que solucione la situación enviando evidencias de su adecuación.

### GESTIÓN DE RESIDUOS

Verificado: ☒ Conforme: ☒ No cumple: ☐

No conformidad:

Observación:

#### GESTIÓN DE RESIDUOS DE HORMIGÓN

Verificado: ☒ Conforme: ☒ No cumple: ☐

No conformidad:

Observación: Se comprueban los pozos de lavado tras hormigonados , además de la normativa implementada.

Se limpia la zona del hormigonado anterior aunque quedamos a la espera de la gestión del contenedor de dichos residuos .

#### FAUNA, VEGETACIÓN, PAISAJE Y POBLACIÓN

##### PROTECCIÓN DE LA VEGETACIÓN NATURAL

Verificado: ☒ Conforme: ☒ No cumple: ☐

No conformidad:

Observación:

#### CONTROL DE LA EJECUCIÓN DEL PLAN DE RESTAURACIÓN VEGETAL

Verificado: ☐ Conforme: ☐ No cumple: ☐

No conformidad:

Observación:

#### PREVENCIÓN DE INCENDIOS

Verificado: ☒ Conforme: ☒ No cumple: ☐

No conformidad:

Observación:

#### CONTROL DE LOS DESBROCES

Verificado: ☒ Conforme: ☒ No cumple: ☐

No conformidad:

Observación:

#### CONTROL DE LA AFECCIÓN A LA FAUNA

Verificado: ☒ Conforme: ☒ No cumple: ☐

No conformidad:

Observación:

#### PREVENCIÓN DE ATROPELLOS

Verificado: ☒ Conforme: ☒ No cumple: ☐

No conformidad:

Observación:

#### DOMINIO PÚBLICO FORESTAL

Verificado: ☒ Conforme: ☒ No cumple: ☐

No conformidad:

Observación:

#### ADECUACIÓN PAISAJÍSTICA

Verificado: ☒ Conforme: ☒ No cumple: ☐

No conformidad:

Observación:

#### DESMANTELAMIENTO DE LAS INSTALACIONES TEMPORALES Y LIMPIEZA DE LA ZONA DE OBRA

Verificado: ☒ Conforme: ☒ No cumple: ☐

No conformidad:

Observación:

#### VIGILANCIA DEL MANTENIMIENTO DE LA PERMEABILIDAD TERRITORIAL

Verificado: ☒ Conforme: ☒ No cumple: ☐

No conformidad:

Observación:

#### REPOSICIÓN DE SERVICIOS AFECTADOS

Verificado: ☒ Conforme: ☒ No cumple: ☐

No conformidad:

Observación:

### PATRIMONIO

#### PROTECCIÓN DE PATRIMONIO

Verificado: ☒ Conforme: ☒ No cumple: ☐

No conformidad:

Observación:

## CENSO DE FAUNA

Nombre científico	Nombre común	Nº de individuos	Tipo de indicio
<i>Falco peregrinus</i>	Halcón peregrino	1	Observación directa
<i>Erithacus rubecula</i>	Petirrojo	4	Observación directa
<i>Alauda arvensis</i>	Alondra común	8	Observación directa
<i>Lophophanes cristatus</i>	Herrerillo capuchino	2	Observación directa
<i>Lullula arborea</i>	Totovía	6	Observación directa
<i>Parus major</i>	Carbonero común	6	Observación directa
<i>Serinus serinus</i>	Verdecillo	4	Observación directa
<i>Gyps fulvus</i>	Buitre leonado	12	Observación directa
<i>Galerida theklae</i>	Cogujada montesina	10	Observación directa

## No conformidad - Fotografías

## Observaciones – Fotografías

## Otras fotografías



Árboles secos sin cortar en SE1-1.

Otras fotografías



Pozo de lavado sin gestionar SE1-2 .



Generador sin protección de suelo .

**Otras fotografías**

## DATOS DE LA INSTALACIÓN

**OBRA: Parque eólico Segura I y II**

PROMOTOR: REPSOL

CONSTRUCTORES: EIFFAGE ENERGÍA

DIRECCIÓN FACULTATIVA: BOSLAN

Responsable Ambiental de la Obra: Jose Maria Rodriguez

Responsable Técnico de Medio Ambiente de la Contrata: Irene Castilla

FECHA: 21/11/2023

## TRABAJOS REALIZADOS

NOTA:

Aquellos items que no presentan un check en la casilla de verificado, no han sido evaluados por no ser de aplicación la medida en el momento en que se realiza la visita.

## SUELO

## CONTROL DE LA DELIMITACIÓN MEDIANTE EL JALONAMIENTO DEL PERÍMETRO DE OBRA

Verificado: ☒Conforme: ☒No  
cumple: ☐

No conformidad:

Observación:

## CONTROL DE RETIRADA DE TIERRA VEGETAL PARA SU ACOPIO Y CONSERVACIÓN

Verificado: ☒Conforme: ☒No cumple: ☐

No conformidad:

Observación:

## CONTROL DEL EXTENDIDO DE LA TIERRA VEGETAL

Verificado: ☒Conforme: ☐No cumple: ☒

No conformidad:

Observación: Se detectan zonas con un deficiente extendido con mezcla de tierras en el tapado de la zanja de media tensión entre las posiciones SE2-14 y SE1-1.

## CONTROL DE LA ALTERACIÓN Y COMPACTACIÓN DE SUELOS

Verificado: ☒Conforme: ☒No cumple: ☐

No conformidad:

Observación:

## VIGILANCIA DE LA EROSIÓN DE SUELOS Y TALUDES

Verificado: ☒Conforme: ☒No cumple: ☐

No conformidad:

Observación:

## HIDROLOGÍA

### REDES DE DRENAJE Y CALIDAD DE AGUAS

Verificado: ☒ Conforme: ☒ No cumple: ☐

No conformidad:

Observación:

## CONFORT SONORO

### CONTROL DE LOS NIVELES SONOROS

Verificado: ☒ Conforme: ☒ No cumple: ☐

No conformidad:

Observación:

## ATMÓSFERA

### CONTROL DE POLVO Y PARTÍCULAS

Verificado: ☒ Conforme: ☒ No cumple: ☐

No conformidad:

Observación:

### CONTROL DE GASES Y HUMOS

Verificado: ☒ Conforme: ☒ No cumple: ☐

No conformidad:

Observación:

## RESIDUOS

### PRÉSTAMOS, CANTERAS Y VERTEDEROS

Verificado: ☒ Conforme: ☒ No cumple: ☐

No conformidad:

Observación:

### RECOGIDA, ACOPIO Y TRATAMIENTO DE RESIDUOS

Verificado: ☒ Conforme: ☐ No cumple: ☒

No conformidad:

Observación: Se detectan dos derrames de aceite hidráulico de aproximadamente un metro cuadrado cada uno en el vial sur . Se indica a la contrata que limpie y gestione las zonas.

### GESTIÓN DE RESIDUOS

Verificado: ☒ Conforme: ☒ No cumple: ☐

No conformidad:



Observación:

#### GESTIÓN DE RESIDUOS DE HORMIGÓN

Verificado: ☒ Conforme: ☒ No cumple: ☐

No conformidad:

Observación: Se comprueban los pozos de lavado tras hormigonados , además de la normativa implementada.

#### FAUNA, VEGETACIÓN, PAISAJE Y POBLACIÓN

##### PROTECCIÓN DE LA VEGETACIÓN NATURAL

Verificado: ☒ Conforme: ☒ No cumple: ☐

No conformidad:

Observación:

##### CONTROL DE LA EJECUCIÓN DEL PLAN DE RESTAURACIÓN VEGETAL

Verificado: ☐ Conforme: ☐ No cumple: ☐

No conformidad:

Observación:

##### PREVENCIÓN DE INCENDIOS

Verificado: ☒ Conforme: ☒ No cumple: ☐

No conformidad:

Observación:

##### CONTROL DE LOS DESBROCES

Verificado: ☒ Conforme: ☒ No cumple: ☐

No conformidad:

Observación:

##### CONTROL DE LA AFECCIÓN A LA FAUNA

Verificado: ☒ Conforme: ☒ No cumple: ☐

No conformidad:

Observación:

##### PREVENCIÓN DE ATROPELLOS

Verificado: ☒ Conforme: ☒ No cumple: ☐

No conformidad:

Observación:

##### DOMINIO PÚBLICO FORESTAL

Verificado: ☒ Conforme: ☒ No cumple: ☐

No conformidad:

Observación:

#### ADECUACIÓN PAISAJÍSTICA

Verificado: ☒ Conforme: ☒ No cumple: ☐

No conformidad:

Observación:

#### DESMANTELAMIENTO DE LAS INSTALACIONES TEMPORALES Y LIMPIEZA DE LA ZONA DE OBRA

Verificado: ☒ Conforme: ☒ No cumple: ☐

No conformidad:

Observación:

#### VIGILANCIA DEL MANTENIMIENTO DE LA PERMEABILIDAD TERRITORIAL

Verificado: ☒ Conforme: ☒ No cumple: ☐

No conformidad:

Observación: Nos encontramos a la espera de aclaraciones por el servicio forestal de Teruel de las indicaciones solicitadas para realizar entradas al monte consorciado existente alrededor de SE1.

#### REPOSICIÓN DE SERVICIOS AFECTADOS

Verificado: ☒ Conforme: ☒ No cumple: ☐

No conformidad:

Observación:

#### PATRIMONIO

##### PROTECCIÓN DE PATRIMONIO

Verificado: ☒ Conforme: ☒ No cumple: ☐

No conformidad:

Observación:

## CENSO DE FAUNA

Nombre científico	Nombre común	Nº de individuos	Tipo de indicio
<i>Aquila chrysaetos</i>	Águila real	1	Observación directa
<i>Carduelis carduelis</i>	Jilguero	6	Observación directa
<i>Lullula arborea</i>	Totovía	6	Observación directa
<i>Alauda arvensis</i>	Alondra común	20	Observación directa
<i>Sturnus unicolor</i>	Estornino negro	40	Observación directa
<i>Phoenicurus ochruros</i>	Colirrojo tizón	4	Observación directa
<i>Serinus serinus</i>	Verdecillo	4	Observación directa
<i>Gyps fulvus</i>	Buitre leonado	5	Observación directa
<i>Galerida theklae</i>	Cogujada montesina	8	Observación directa
<i>Melanocorypha calandra</i>	Calandria	8	Observación directa

## No conformidad - Fotografías

## Observaciones – Fotografías

## Otras fotografías



Derrame por avería.

Otras fotografías



Zona con residuos para realizar batida.



Tapado de zanja con mezcla de tierras .

**Otras fotografías**

## DATOS DE LA INSTALACIÓN

**OBRA: Parque eólico Segura I, II**

PROMOTOR: REPSOL

CONSTRUCTORES: EIFFAGE ENERGÍA/NORDEX

DIRECCIÓN FACULTATIVA: BOSLAN

Responsable Ambiental de la Obra: Jose Maria Rodriguez

Responsable Técnico de Medio Ambiente de la Contrata: Irene Castilla y Alfredo Ganuza

FECHA: 28/11/2023

## TRABAJOS REALIZADOS

NOTA:

Aquellos items que no presentan un check en la casilla de verificado, no han sido evaluados por no ser de aplicación la medida en el momento en que se realiza la visita.

## SUELO

## CONTROL DE LA DELIMITACIÓN MEDIANTE EL JALONAMIENTO DEL PERÍMETRO DE OBRA

Verificado: ☒Conforme: ☒No cumple: ☐

No conformidad:

Observación:

## CONTROL DE RETIRADA DE TIERRA VEGETAL PARA SU ACOPIO Y CONSERVACIÓN

Verificado: ☒Conforme: ☒No cumple: ☐

No conformidad:

Observación:

## CONTROL DEL EXTENDIDO DE LA TIERRA VEGETAL

Verificado: ☒Conforme: ☒No cumple: ☐

No conformidad:

Observación:

## CONTROL DE LA ALTERACIÓN Y COMPACTACIÓN DE SUELOS

Verificado: ☒Conforme: ☒No cumple: ☐

No conformidad:

Observación:

## VIGILANCIA DE LA EROSIÓN DE SUELOS Y TALUDES

Verificado: ☒Conforme: ☒No cumple: ☐

No conformidad:

Observación:

## HIDROLOGÍA

### REDES DE DRENAJE Y CALIDAD DE AGUAS

Verificado: ☒ Conforme: ☒ No cumple: ☐

No conformidad:

Observación:

## CONFORT SONORO

### CONTROL DE LOS NIVELES SONOROS

Verificado: ☒ Conforme: ☒ No cumple: ☐

No conformidad:

Observación:

## ATMÓSFERA

### CONTROL DE POLVO Y PARTÍCULAS

Verificado: ☒ Conforme: ☒ No cumple: ☐

No conformidad:

Observación:

### CONTROL DE GASES Y HUMOS

Verificado: ☒ Conforme: ☒ No cumple: ☐

No conformidad:

Observación:

## RESIDUOS

### PRÉSTAMOS, CANTERAS Y VERTEDEROS

Verificado: ☒ Conforme: ☒ No cumple: ☐

No conformidad:

Observación:

### RECOGIDA, ACOPIO Y TRATAMIENTO DE RESIDUOS

Verificado: ☒ Conforme: ☒ No cumple: ☐

No conformidad:

Observación: Se limpia el derrame de la semana anterior debido a un incidente de vehículo y se mandan evidencias de ello .

### GESTIÓN DE RESIDUOS

Verificado: ☒ Conforme: ☒ No cumple: ☐

No conformidad:

Observación:

#### GESTIÓN DE RESIDUOS DE HORMIGÓN

Verificado: ☒ Conforme: ☒ No cumple: ☐

No conformidad:

Observación: Se comprueban los pozos de lavado tras hormigonados , además de la normativa implementada.

#### FAUNA, VEGETACIÓN, PAISAJE Y POBLACIÓN

##### PROTECCIÓN DE LA VEGETACIÓN NATURAL

Verificado: ☒ Conforme: ☒ No cumple: ☐

No conformidad:

Observación:

##### CONTROL DE LA EJECUCIÓN DEL PLAN DE RESTAURACIÓN VEGETAL

Verificado: ☐ Conforme: ☐ No cumple: ☐

No conformidad:

Observación:

##### PREVENCIÓN DE INCENDIOS

Verificado: ☒ Conforme: ☒ No cumple: ☐

No conformidad:

Observación:

##### CONTROL DE LOS DESBROCES

Verificado: ☒ Conforme: ☒ No cumple: ☐

No conformidad:

Observación:

##### CONTROL DE LA AFECCIÓN A LA FAUNA

Verificado: ☒ Conforme: ☒ No cumple: ☐

No conformidad:

Observación:

##### PREVENCIÓN DE ATROPELLOS

Verificado: ☒ Conforme: ☒ No cumple: ☐

No conformidad:

Observación:

##### DOMINIO PÚBLICO FORESTAL

Verificado: ☒ Conforme: ☒ No cumple: ☐



No conformidad:

Observación:

#### ADECUACIÓN PAISAJÍSTICA

Verificado: ☒ Conforme: ☒ No cumple: ☐

No conformidad:

Observación:

#### DESMANTELAMIENTO DE LAS INSTALACIONES TEMPORALES Y LIMPIEZA DE LA ZONA DE OBRA

Verificado: ☒ Conforme: ☒ No cumple: ☐

No conformidad:

Observación:

#### VIGILANCIA DEL MANTENIMIENTO DE LA PERMEABILIDAD TERRITORIAL

Verificado: ☒ Conforme: ☒ No cumple: ☐

No conformidad:

Observación: Nos encontramos a la espera de aclaraciones por el servicio forestal de Teruel de las indicaciones solicitadas para realizar entradas al monte consorciado existente alrededor de SE1.

#### REPOSICIÓN DE SERVICIOS AFECTADOS

Verificado: ☒ Conforme: ☒ No cumple: ☐

No conformidad:

Observación:

#### PATRIMONIO

##### PROTECCIÓN DE PATRIMONIO

Verificado: ☒ Conforme: ☒ No cumple: ☐

No conformidad:

Observación:

CENSO DE FAUNA

Nombre científico	Nombre común	Nº de individuos	Tipo de indicio
<i>Fringilla coelebs</i>	Pinzón vulgar	5	Observación directa
<i>Lullula arborea</i>	Totovía	2	Observación directa
<i>Galerida theklae</i>	Cogujada montesina	10	Observación directa
<i>Sturnus unicolor</i>	Estornino negro	8	Observación directa
<i>Alauda arvensis</i>	Alondra común	12	Observación directa
<i>Gyps fulvus</i>	Buitre leonado	6	Observación directa
<i>Galerida theklae</i>	Cogujada montesina	8	Observación directa
<i>Carduelis carduelis</i>	Jilguero	6	Observación directa
<i>Linaria cannabina</i>	Pardillo común	4	Observación directa

No conformidad - Fotografías

Observaciones – Fotografías

Otras fotografías



Contenedores RNP en punto limpio de nueva contrata .

**Otras fotografías**

**Otras fotografías**

**DATOS DE LA INSTALACIÓN****OBRA: Parque eólico Segura I y II**

PROMOTOR: REPSOL

CONSTRUCTORES: EIFFAGE ENERGÍA/NORDEX

DIRECCIÓN FACULTATIVA: BOSLAN

Responsable Ambiental de la Obra: Jose Maria Rodriguez

Responsable Técnico de Medio Ambiente de la Contrata: Irene Castilla y Alfredo Ganuza

FECHA: 5/12/2023

**TRABAJOS REALIZADOS**

NOTA:

Aquellos items que no presentan un check en la casilla de verificado, no han sido evaluados por no ser de aplicación la medida en el momento en que se realiza la visita.

**SUELO****CONTROL DE LA DELIMITACIÓN MEDIANTE EL JALONAMIENTO DEL PERÍMETRO DE OBRA**Verificado: ☒Conforme: ☒No cumple: ☐

No conformidad:

Observación:

**CONTROL DE RETIRADA DE TIERRA VEGETAL PARA SU ACOPIO Y CONSERVACIÓN**Verificado: ☒Conforme: ☒No cumple: ☐

No conformidad:

Observación:

**CONTROL DEL EXTENDIDO DE LA TIERRA VEGETAL**Verificado: ☒Conforme: ☒No cumple: ☐

No conformidad:

Observación:

**CONTROL DE LA ALTERACIÓN Y COMPACTACIÓN DE SUELOS**Verificado: ☒Conforme: ☒No cumple: ☐

No conformidad:

Observación:

**VIGILANCIA DE LA EROSIÓN DE SUELOS Y TALUDES**Verificado: ☒Conforme: ☒No cumple: ☐

No conformidad:

Observación:

## HIDROLOGÍA

### REDES DE DRENAJE Y CALIDAD DE AGUAS

Verificado: ☒ Conforme: ☒ No cumple: ☐

No conformidad:

Observación:

## CONFORT SONORO

### CONTROL DE LOS NIVELES SONOROS

Verificado: ☒ Conforme: ☒ No cumple: ☐

No conformidad:

Observación:

## ATMÓSFERA

### CONTROL DE POLVO Y PARTÍCULAS

Verificado: ☒ Conforme: ☒ No cumple: ☐

No conformidad:

Observación:

### CONTROL DE GASES Y HUMOS

Verificado: ☒ Conforme: ☒ No cumple: ☐

No conformidad:

Observación:

## RESIDUOS

### PRÉSTAMOS, CANTERAS Y VERTEDEROS

Verificado: ☒ Conforme: ☒ No cumple: ☐

No conformidad:

Observación:

### RECOGIDA, ACOPIO Y TRATAMIENTO DE RESIDUOS

Verificado: ☒ Conforme: ☒ No cumple: ☐

No conformidad:

Observación: Se limpian y gestionan los derrames producidos por los transportes .

### GESTIÓN DE RESIDUOS

Verificado: ☒ Conforme: ☒ No cumple: ☐

No conformidad:

Observación:

#### GESTIÓN DE RESIDUOS DE HORMIGÓN

Verificado: ☒ Conforme: ☒ No cumple: ☐

No conformidad:

Observación: Se comprueban los pozos de lavado tras hormigonados , además de la normativa implementada.

Se indica a la contrata que retire un contenedor de hormigón en SE1-2

#### FAUNA, VEGETACIÓN, PAISAJE Y POBLACIÓN

##### PROTECCIÓN DE LA VEGETACIÓN NATURAL

Verificado: ☒ Conforme: ☒ No cumple: ☐

No conformidad:

Observación:

#### CONTROL DE LA EJECUCIÓN DEL PLAN DE RESTAURACIÓN VEGETAL

Verificado: ☐ Conforme: ☐ No cumple: ☐

No conformidad:

Observación:

#### PREVENCIÓN DE INCENDIOS

Verificado: ☒ Conforme: ☒ No cumple: ☐

No conformidad:

Observación:

#### CONTROL DE LOS DESBROCES

Verificado: ☒ Conforme: ☒ No cumple: ☐

No conformidad:

Observación:

#### CONTROL DE LA AFECCIÓN A LA FAUNA

Verificado: ☒ Conforme: ☒ No cumple: ☐

No conformidad:

Observación:

#### PREVENCIÓN DE ATROPELLOS

Verificado: ☒ Conforme: ☒ No cumple: ☐

No conformidad:

Observación:

#### DOMINIO PÚBLICO FORESTAL

Verificado: ☒ Conforme: ☒ No cumple: ☐

No conformidad:

Observación:

#### ADECUACIÓN PAISAJÍSTICA

Verificado: ☒ Conforme: ☒ No cumple: ☐

No conformidad:

Observación:

#### DESMANTELAMIENTO DE LAS INSTALACIONES TEMPORALES Y LIMPIEZA DE LA ZONA DE OBRA

Verificado: ☒ Conforme: ☒ No cumple: ☐

No conformidad:

Observación:

#### VIGILANCIA DEL MANTENIMIENTO DE LA PERMEABILIDAD TERRITORIAL

Verificado: ☒ Conforme: ☒ No cumple: ☐

No conformidad:

Observación: Nos encontramos a la espera de aclaraciones por el servicio forestal de Teruel de las indicaciones solicitadas para realizar entradas al monte consorciado existente alrededor de SE1.

#### REPOSICIÓN DE SERVICIOS AFECTADOS

Verificado: ☒ Conforme: ☒ No cumple: ☐

No conformidad:

Observación:

#### PATRIMONIO

##### PROTECCIÓN DE PATRIMONIO

Verificado: ☒ Conforme: ☒ No cumple: ☐

No conformidad:

Observación:



### CENSO DE FAUNA

Nombre científico	Nombre común	Nº de individuos	Tipo de indicio
Carduelis carduelis	Jilguero	4	Observación directa
Lullula arborea	Totovía	2	Observación directa
Galerida theklae	Cogujada montesina	10	Observación directa
Alauda arvensis	Alondra común	15	Observación directa

### No conformidad - Fotografías

### Observaciones – Fotografías

### Otras fotografías



Contenedores RNP y punto limpio en mal estado.

**Otras fotografías**

**Otras fotografías**

**DATOS DE LA INSTALACIÓN****OBRA: Parque eólico Segura I y II**

PROMOTOR: REPSOL

CONSTRUCTORES: EIFFAGE ENERGÍA/NORDEX

DIRECCIÓN FACULTATIVA: BOSLAN

Responsable Ambiental de la Obra: Luis Ballesteros Sanz

Responsable Técnico de Medio Ambiente de la Contrata: Irene Castilla y Alfredo Ganuza

FECHA: 11/12/2023

**TRABAJOS REALIZADOS**

NOTA:

Aquellos ítems que no presentan un check en la casilla de verificado, no han sido evaluados por no ser de aplicación la medida en el momento en que se realiza la visita.

**SUELO****CONTROL DE LA DELIMITACIÓN MEDIANTE EL JALONAMIENTO DEL PERÍMETRO DE OBRA**Verificado: ☒Conforme: ☒No cumple: ☐

No conformidad:

Observación:

**CONTROL DE RETIRADA DE TIERRA VEGETAL PARA SU ACOPIO Y CONSERVACIÓN**Verificado: ☒Conforme: ☒No cumple: ☐

No conformidad:

Observación:

**CONTROL DEL EXTENDIDO DE LA TIERRA VEGETAL**Verificado: ☒Conforme: ☒No cumple: ☐

No conformidad:

Observación:

**CONTROL DE LA ALTERACIÓN Y COMPACTACIÓN DE SUELOS**Verificado: ☒Conforme: ☒No cumple: ☐

No conformidad:

Observación:

**VIGILANCIA DE LA EROSIÓN DE SUELOS Y TALUDES**Verificado: ☒Conforme: ☒No cumple: ☐

No conformidad:

Observación:

## HIDROLOGÍA

### REDES DE DRENAJE Y CALIDAD DE AGUAS

Verificado: ☒ Conforme: ☒ No cumple: ☐

No conformidad:

Observación:

## CONFORT SONORO

### CONTROL DE LOS NIVELES SONOROS

Verificado: ☒ Conforme: ☒ No cumple: ☐

No conformidad:

Observación:

## ATMÓSFERA

### CONTROL DE POLVO Y PARTÍCULAS

Verificado: ☒ Conforme: ☒ No cumple: ☐

No conformidad:

Observación:

### CONTROL DE GASES Y HUMOS

Verificado: ☒ Conforme: ☒ No cumple: ☐

No conformidad:

Observación:

## RESIDUOS

### PRÉSTAMOS, CANTERAS Y VERTEDEROS

Verificado: ☐ Conforme: ☐ No cumple: ☐

No conformidad:

Observación:

### RECOGIDA, ACOPIO Y TRATAMIENTO DE RESIDUOS

Verificado: ☒ Conforme: ☒ No cumple: ☐

No conformidad:

Observación:

### GESTIÓN DE RESIDUOS

Verificado: ☒ Conforme: ☒ No cumple: ☐

No conformidad:

Observación:

#### GESTIÓN DE RESIDUOS DE HORMIGÓN

Verificado: ☒ Conforme: ☒ No cumple: ☐

No conformidad:

Observación:

#### FAUNA, VEGETACIÓN, PAISAJE Y POBLACIÓN

##### PROTECCIÓN DE LA VEGETACIÓN NATURAL

Verificado: ☒ Conforme: ☒ No cumple: ☐

No conformidad:

Observación:

##### CONTROL DE LA EJECUCIÓN DEL PLAN DE RESTAURACIÓN VEGETAL

Verificado: ☒ Conforme: ☒ No cumple: ☐

No conformidad:

Observación:

##### PREVENCIÓN DE INCENDIOS

Verificado: ☒ Conforme: ☒ No cumple: ☐

No conformidad:

Observación:

##### CONTROL DE LOS DESBROCES

Verificado: ☒ Conforme: ☒ No cumple: ☐

No conformidad:

Observación:

##### CONTROL DE LA AFECCIÓN A LA FAUNA

Verificado: ☒ Conforme: ☒ No cumple: ☐

No conformidad:

Observación:

##### PREVENCIÓN DE ATROPELLOS

Verificado: ☒ Conforme: ☒ No cumple: ☐

No conformidad:

Observación:

#### DOMINIO PÚBLICO FORESTAL

Verificado: ☒ Conforme: ☒ No cumple: ☐

No conformidad:

Observación:

#### ADECUACIÓN PAISAJÍSTICA

Verificado: ☒ Conforme: ☒ No cumple: ☐

No conformidad:

Observación:

#### DESMANTELAMIENTO DE LAS INSTALACIONES TEMPORALES Y LIMPIEZA DE LA ZONA DE OBRA

Verificado: ☐ Conforme: ☐ No cumple: ☐

No conformidad:

Observación:

#### VIGILANCIA DEL MANTENIMIENTO DE LA PERMEABILIDAD TERRITORIAL

Verificado: ☒ Conforme: ☒ No cumple: ☐

No conformidad:

Observación:

#### REPOSICIÓN DE SERVICIOS AFECTADOS

Verificado: ☒ Conforme: ☒ No cumple: ☐

No conformidad:

Observación:

#### PATRIMONIO

##### PROTECCIÓN DE PATRIMONIO

Verificado: ☒ Conforme: ☒ No cumple: ☐

No conformidad:

Observación:

CENSO DE FAUNA

Nombre científico	Nombre común	Nº de individuos	Tipo de indicio
Gyps fulvus	Buitre leonado	2	Observación directa
Turdus philomelos	Zorzal común	1	Observación directa
Melanocorypha calandra	Calandria	3	Observación directa
Sylvia atricapilla	Curruca capirotada	1	Observación directa

No conformidad - Fotografías



**DATOS DE LA INSTALACIÓN****OBRA: Parque eólico Segura I y II**

PROMOTOR: REPSOL

CONSTRUCTORES: EIFFAGE ENERGÍA/NORDEX

DIRECCIÓN FACULTATIVA: BOSLAN

Responsable Ambiental de la Obra: Luis Ballesteros Sanz

Responsable Técnico de Medio Ambiente de la Contrata: Irene Castilla y Alfredo Ganuza

FECHA: 19/12/2023

**TRABAJOS REALIZADOS**

NOTA:

Aquellos ítems que no presentan un check en la casilla de verificado, no han sido evaluados por no ser de aplicación la medida en el momento en que se realiza la visita.

**SUELO****CONTROL DE LA DELIMITACIÓN MEDIANTE EL JALONAMIENTO DEL PERÍMETRO DE OBRA**Verificado: ☒Conforme: ☒No cumple: ☐

No conformidad:

Observación:

**CONTROL DE RETIRADA DE TIERRA VEGETAL PARA SU ACOPIO Y CONSERVACIÓN**Verificado: ☒Conforme: ☒No cumple: ☐

No conformidad:

Observación:

**CONTROL DEL EXTENDIDO DE LA TIERRA VEGETAL**Verificado: ☒Conforme: ☒No cumple: ☐

No conformidad:

Observación:

**CONTROL DE LA ALTERACIÓN Y COMPACTACIÓN DE SUELOS**Verificado: ☒Conforme: ☒No cumple: ☐

No conformidad:

Observación:

**VIGILANCIA DE LA EROSIÓN DE SUELOS Y TALUDES**Verificado: ☒Conforme: ☒No cumple: ☐

No conformidad:

Observación:

## HIDROLOGÍA

### REDES DE DRENAJE Y CALIDAD DE AGUAS

Verificado: ☒ Conforme: ☒ No cumple: ☐

No conformidad:

Observación:

## CONFORT SONORO

### CONTROL DE LOS NIVELES SONOROS

Verificado: ☒ Conforme: ☒ No cumple: ☐

No conformidad:

Observación:

## ATMÓSFERA

### CONTROL DE POLVO Y PARTÍCULAS

Verificado: ☒ Conforme: ☒ No cumple: ☐

No conformidad:

Observación:

### CONTROL DE GASES Y HUMOS

Verificado: ☒ Conforme: ☒ No cumple: ☐

No conformidad:

Observación:

## RESIDUOS

### PRÉSTAMOS, CANTERAS Y VERTEDEROS

Verificado: ☐ Conforme: ☐ No cumple: ☐

No conformidad:

Observación:

### RECOGIDA, ACOPIO Y TRATAMIENTO DE RESIDUOS

Verificado: ☒ Conforme: ☒ No cumple: ☐

No conformidad:

Observación:

### GESTIÓN DE RESIDUOS

Verificado: ☒ Conforme: ☒ No cumple: ☐

No conformidad:

Observación:

#### GESTIÓN DE RESIDUOS DE HORMIGÓN

Verificado: ☒ Conforme: ☒ No cumple: ☐

No conformidad:

Observación:

#### FAUNA, VEGETACIÓN, PAISAJE Y POBLACIÓN

##### PROTECCIÓN DE LA VEGETACIÓN NATURAL

Verificado: ☒ Conforme: ☒ No cumple: ☐

No conformidad:

Observación:

##### CONTROL DE LA EJECUCIÓN DEL PLAN DE RESTAURACIÓN VEGETAL

Verificado: ☒ Conforme: ☒ No cumple: ☐

No conformidad:

Observación:

##### PREVENCIÓN DE INCENDIOS

Verificado: ☒ Conforme: ☒ No cumple: ☐

No conformidad:

Observación:

##### CONTROL DE LOS DESBROCES

Verificado: ☒ Conforme: ☒ No cumple: ☐

No conformidad:

Observación:

##### CONTROL DE LA AFECCIÓN A LA FAUNA

Verificado: ☒ Conforme: ☒ No cumple: ☐

No conformidad:

Observación:

##### PREVENCIÓN DE ATROPELLOS

Verificado: ☒ Conforme: ☒ No cumple: ☐

No conformidad:

Observación:

#### DOMINIO PÚBLICO FORESTAL

Verificado: ☒ Conforme: ☒ No cumple: ☐

No conformidad:

Observación:

#### ADECUACIÓN PAISAJÍSTICA

Verificado: ☒ Conforme: ☒ No cumple: ☐

No conformidad:

Observación:

#### DESMANTELAMIENTO DE LAS INSTALACIONES TEMPORALES Y LIMPIEZA DE LA ZONA DE OBRA

Verificado: ☐ Conforme: ☐ No cumple: ☐

No conformidad:

Observación:

#### VIGILANCIA DEL MANTENIMIENTO DE LA PERMEABILIDAD TERRITORIAL

Verificado: ☒ Conforme: ☒ No cumple: ☐

No conformidad:

Observación:

#### REPOSICIÓN DE SERVICIOS AFECTADOS

Verificado: ☒ Conforme: ☒ No cumple: ☐

No conformidad:

Observación:

#### PATRIMONIO

##### PROTECCIÓN DE PATRIMONIO

Verificado: ☒ Conforme: ☒ No cumple: ☐

No conformidad:

Observación:

CENSO DE FAUNA

Nombre científico	Nombre común	Nº de individuos	Tipo de indicio
<i>Sylvia undata</i>	Curruca rabilarga	2	Observación directa
<i>Alauda arvensis</i>	Alondra común	3	Observación directa
<i>Turdus merula</i>	Mirlo común	1	Observación directa
<i>Corvus corone</i>	Corneja negra	4	Observación directa

## DATOS DE LA INSTALACIÓN

**OBRA: Parque eólico Segura I, II y LAT**

PROMOTOR: REPSOL

CONSTRUCTORES: EIFFAGE ENERGÍA/NORDEX

DIRECCIÓN FACULTATIVA: BOSLAN

Responsable Ambiental de la Obra: Jose Maria Rodriguez

Responsable Técnico de Medio Ambiente de la Contrata: Irene Castilla y Alfredo Ganuza

FECHA: 04/01/2024

## TRABAJOS REALIZADOS

NOTA:

Aquellos items que no presentan un check en la casilla de verificado, no han sido evaluados por no ser de aplicación la medida en el momento en que se realiza la visita.

## SUELO

## CONTROL DE LA DELIMITACIÓN MEDIANTE EL JALONAMIENTO DEL PERÍMETRO DE OBRA

Verificado: ☒Conforme: ☒No cumple: ☐

No conformidad:

Observación:

## CONTROL DE RETIRADA DE TIERRA VEGETAL PARA SU ACOPIO Y CONSERVACIÓN

Verificado: ☒Conforme: ☒No cumple: ☐

No conformidad:

Observación:

## CONTROL DEL EXTENDIDO DE LA TIERRA VEGETAL

Verificado: ☒Conforme: ☒No cumple: ☐

No conformidad:

Observación:

## CONTROL DE LA ALTERACIÓN Y COMPACTACIÓN DE SUELOS

Verificado: ☒Conforme: ☒No cumple: ☐

No conformidad:

Observación:

## VIGILANCIA DE LA EROSIÓN DE SUELOS Y TALUDES

Verificado: ☒Conforme: ☒No cumple: ☐

No conformidad:

Observación:

## HIDROLOGÍA

### REDES DE DRENAJE Y CALIDAD DE AGUAS

Verificado: ☒ Conforme: ☒ No cumple: ☐

No conformidad:

Observación:

## CONFORT SONORO

### CONTROL DE LOS NIVELES SONOROS

Verificado: ☒ Conforme: ☒ No cumple: ☐

No conformidad:

Observación:

## ATMÓSFERA

### CONTROL DE POLVO Y PARTÍCULAS

Verificado: ☒ Conforme: ☒ No cumple: ☐

No conformidad:

Observación:

### CONTROL DE GASES Y HUMOS

Verificado: ☒ Conforme: ☒ No cumple: ☐

No conformidad:

Observación:

## RESIDUOS

### PRÉSTAMOS, CANTERAS Y VERTEDEROS

Verificado: ☒ Conforme: ☒ No cumple: ☐

No conformidad:

Observación:

### RECOGIDA, ACOPIO Y TRATAMIENTO DE RESIDUOS

Verificado: ☒ Conforme: ☒ No cumple: ☐

No conformidad:

Observación:

### GESTIÓN DE RESIDUOS

Verificado: ☒ Conforme: ☒ No cumple: ☐

No conformidad:

Observación:

#### GESTIÓN DE RESIDUOS DE HORMIGÓN

Verificado: ☒ Conforme: ☒ No cumple: ☐

No conformidad:

Observación: Se comprueban los pozos de lavado tras hormigonados , además de la normativa implementada.

Se indica a la contrata que retire 2 contenedores de hormigón en SE2-3 y restos de hormigonado en la plataforma de SE2-12

#### FAUNA, VEGETACIÓN, PAISAJE Y POBLACIÓN

##### PROTECCIÓN DE LA VEGETACIÓN NATURAL

Verificado: ☒ Conforme: ☒ No cumple: ☐

No conformidad:

Observación:

##### CONTROL DE LA EJECUCIÓN DEL PLAN DE RESTAURACIÓN VEGETAL

Verificado: ☒ Conforme: ☒ No cumple: ☐

No conformidad:

Observación:

##### PREVENCIÓN DE INCENDIOS

Verificado: ☒ Conforme: ☒ No cumple: ☐

No conformidad:

Observación:

##### CONTROL DE LOS DESBROCES

Verificado: ☒ Conforme: ☒ No cumple: ☐

No conformidad:

Observación:

##### CONTROL DE LA AFECCIÓN A LA FAUNA

Verificado: ☒ Conforme: ☒ No cumple: ☐

No conformidad:

Observación:

##### PREVENCIÓN DE ATROPELLOS

Verificado: ☒ Conforme: ☒ No cumple: ☐

No conformidad:

Observación:

##### DOMINIO PÚBLICO FORESTAL

Verificado: ☒ Conforme: ☒ No cumple: ☐



No conformidad:

Observación:

#### ADECUACIÓN PAISAJÍSTICA

Verificado: ☒ Conforme: ☒ No cumple: ☐

No conformidad:

Observación:

#### DESMANTELAMIENTO DE LAS INSTALACIONES TEMPORALES Y LIMPIEZA DE LA ZONA DE OBRA

Verificado: ☒ Conforme: ☒ No cumple: ☐

No conformidad:

Observación:

#### VIGILANCIA DEL MANTENIMIENTO DE LA PERMEABILIDAD TERRITORIAL

Verificado: ☒ Conforme: ☒ No cumple: ☐

No conformidad:

Observación: Nos encontramos a la espera de aclaraciones por el servicio forestal de Teruel de las indicaciones solicitadas para realizar entradas al monte consorciado existente alrededor de SE1.

#### REPOSICIÓN DE SERVICIOS AFECTADOS

Verificado: ☒ Conforme: ☒ No cumple: ☐

No conformidad:

Observación:

#### PATRIMONIO

##### PROTECCIÓN DE PATRIMONIO

Verificado: ☒ Conforme: ☒ No cumple: ☐

No conformidad:

Observación:

## CENSO DE FAUNA

Nombre científico	Nombre común	Nº de individuos	Tipo de indicio
<i>Motacilla alba</i>	Lavandera blanca	2	Observación directa
<i>Lullula arborea</i>	Totovía	4	Observación directa
<i>Carduelis carduelis</i>	Jilguero	8	Observación directa
<i>Emberiza cirius</i>	Escribano soteño	2	Observación directa

## No conformidad - Fotografías

## Observaciones – Fotografías

## Otras fotografías

Otras fotografías



Madera a la espera de su retirada en SE1-3

**Otras fotografías**

### DATOS DE LA INSTALACIÓN

**OBRA:** Parque eólico Segura I y II

**PROMOTOR:** REPSOL

**CONSTRUCTORES:** EIFFAGE ENERGÍA/NORDEX

**DIRECCIÓN FACULTATIVA:** BOSLAN

**Responsable Ambiental de la Obra:** Jose Maria Rodriguez

**Responsable Técnico de Medio Ambiente de la Contrata:** Irene Castilla y Alfredo Ganuza

**FECHA:** 09/01/2024

### TRABAJOS REALIZADOS

NOTA:

Aquellos items que no presentan un check en la casilla de verificado, no han sido evaluados por no ser de aplicación la medida en el momento en que se realiza la visita.

#### SUELO

##### CONTROL DE LA DELIMITACIÓN MEDIANTE EL JALONAMIENTO DEL PERÍMETRO DE OBRA

Verificado: ☒ Conforme: ☒ No cumple: ☐

No conformidad:

Observación:

##### CONTROL DE RETIRADA DE TIERRA VEGETAL PARA SU ACOPIO Y CONSERVACIÓN

Verificado: ☒ Conforme: ☒ No cumple: ☐

No conformidad:

Observación:

##### CONTROL DEL EXTENDIDO DE LA TIERRA VEGETAL

Verificado: ☒ Conforme: ☒ No cumple: ☐

No conformidad:

Observación:

##### CONTROL DE LA ALTERACIÓN Y COMPACTACIÓN DE SUELOS

Verificado: ☒ Conforme: ☒ No cumple: ☐

No conformidad:

Observación:

##### VIGILANCIA DE LA EROSIÓN DE SUELOS Y TALUDES

Verificado: ☒ Conforme: ☒ No cumple: ☐

No conformidad:

Observación:

## HIDROLOGÍA

### REDES DE DRENAJE Y CALIDAD DE AGUAS

Verificado: ☒ Conforme: ☒ No cumple: ☐

No conformidad:

Observación:

## CONFORT SONORO

### CONTROL DE LOS NIVELES SONOROS

Verificado: ☒ Conforme: ☒ No cumple: ☐

No conformidad:

Observación:

## ATMÓSFERA

### CONTROL DE POLVO Y PARTÍCULAS

Verificado: ☒ Conforme: ☒ No cumple: ☐

No conformidad:

Observación:

### CONTROL DE GASES Y HUMOS

Verificado: ☒ Conforme: ☒ No cumple: ☐

No conformidad:

Observación:

## RESIDUOS

### PRÉSTAMOS, CANTERAS Y VERTEDEROS

Verificado: ☒ Conforme: ☒ No cumple: ☐

No conformidad:

Observación:

### RECOGIDA, ACOPIO Y TRATAMIENTO DE RESIDUOS

Verificado: ☒ Conforme: ☒ No cumple: ☐

No conformidad:

Observación:

### GESTIÓN DE RESIDUOS

Verificado: ☒ Conforme: ☒ No cumple: ☐

No conformidad:

Observación:

#### GESTIÓN DE RESIDUOS DE HORMIGÓN

Verificado: ☒ Conforme: ☒ No cumple: ☐

No conformidad:

Observación: Queda solucionado el punto de los contenedores de hormigón para retirar .

#### FAUNA, VEGETACIÓN, PAISAJE Y POBLACIÓN

##### PROTECCIÓN DE LA VEGETACIÓN NATURAL

Verificado: ☒ Conforme: ☒ No cumple: ☐

No conformidad:

Observación:

##### CONTROL DE LA EJECUCIÓN DEL PLAN DE RESTAURACIÓN VEGETAL

Verificado: ☒ Conforme: ☒ No cumple: ☐

No conformidad:

Observación:

##### PREVENCIÓN DE INCENDIOS

Verificado: ☒ Conforme: ☒ No cumple: ☐

No conformidad:

Observación:

##### CONTROL DE LOS DESBROCES

Verificado: ☒ Conforme: ☒ No cumple: ☐

No conformidad:

Observación:

##### CONTROL DE LA AFECCIÓN A LA FAUNA

Verificado: ☒ Conforme: ☒ No cumple: ☐

No conformidad:

Observación:

##### PREVENCIÓN DE ATROPELLOS

Verificado: ☒ Conforme: ☒ No cumple: ☐

No conformidad:

Observación:

##### DOMINIO PÚBLICO FORESTAL

Verificado: ☒ Conforme: ☒ No cumple: ☐

No conformidad:

Observación:

#### ADECUACIÓN PAISAJÍSTICA

Verificado: ☒ Conforme: ☒ No cumple: ☐

No conformidad:

Observación:

#### DESMANTELAMIENTO DE LAS INSTALACIONES TEMPORALES Y LIMPIEZA DE LA ZONA DE OBRA

Verificado: ☒ Conforme: ☒ No cumple: ☐

No conformidad:

Observación:

#### VIGILANCIA DEL MANTENIMIENTO DE LA PERMEABILIDAD TERRITORIAL

Verificado: ☒ Conforme: ☒ No cumple: ☐

No conformidad:

Observación: Nos encontramos a la espera de aclaraciones por el servicio forestal de Teruel de las indicaciones solicitadas para realizar entradas al monte consorciado existente alrededor de SE1.

#### REPOSICIÓN DE SERVICIOS AFECTADOS

Verificado: ☒ Conforme: ☒ No cumple: ☐

No conformidad:

Observación:

#### PATRIMONIO

##### PROTECCIÓN DE PATRIMONIO

Verificado: ☒ Conforme: ☒ No cumple: ☐

No conformidad:

Observación:



CENSO DE FAUNA

Nombre científico	Nombre común	Nº de individuos	Tipo de indicio
<i>Alectoris rufa</i>	Perdiz roja	2	Observación directa
<i>Alauda arvensis</i>	Alondra común	5	Observación directa
<i>Serinus serinus</i>	Verdecillo	4	Observación directa
<i>Aegithalos caudatus</i>	Mito	3	Observación directa

No conformidad - Fotografías

Observaciones – Fotografías

Otras fotografías



Generadores sin protección en SE1-3

**Otras fotografías**

**Otras fotografías**

## DATOS DE LA INSTALACIÓN

**OBRA: Parque eólico Segura I y II**

PROMOTOR: REPSOL

CONSTRUCTORES: EIFFAGE ENERGÍA/NORDEX

DIRECCIÓN FACULTATIVA: BOSLAN

Responsable Ambiental de la Obra: Jose Maria Rodriguez

Responsable Técnico de Medio Ambiente de la Contrata: Irene Castilla y Alfredo Ganuza

FECHA: 17/01/2024

## TRABAJOS REALIZADOS

NOTA:

Aquellos items que no presentan un check en la casilla de verificado, no han sido evaluados por no ser de aplicación la medida en el momento en que se realiza la visita.

## SUELO

## CONTROL DE LA DELIMITACIÓN MEDIANTE EL JALONAMIENTO DEL PERÍMETRO DE OBRA

Verificado: ☒Conforme: ☒No  
cumple: ☐

No conformidad:

Observación:

## CONTROL DE RETIRADA DE TIERRA VEGETAL PARA SU ACOPIO Y CONSERVACIÓN

Verificado: ☒Conforme: ☒No cumple: ☐

No conformidad:

Observación:

## CONTROL DEL EXTENDIDO DE LA TIERRA VEGETAL

Verificado: ☒Conforme: ☒No cumple: ☐

No conformidad:

Observación:

## CONTROL DE LA ALTERACIÓN Y COMPACTACIÓN DE SUELOS

Verificado: ☒Conforme: ☒No cumple: ☐

No conformidad:

Observación:

## VIGILANCIA DE LA EROSIÓN DE SUELOS Y TALUDES

Verificado: ☒Conforme: ☒No cumple: ☐

No conformidad:

Observación:

## HIDROLOGÍA

### REDES DE DRENAJE Y CALIDAD DE AGUAS

Verificado: ☒ Conforme: ☒ No cumple: ☐

No conformidad:

Observación:

## CONFORT SONORO

### CONTROL DE LOS NIVELES SONOROS

Verificado: ☒ Conforme: ☒ No cumple: ☐

No conformidad:

Observación:

## ATMÓSFERA

### CONTROL DE POLVO Y PARTÍCULAS

Verificado: ☒ Conforme: ☒ No cumple: ☐

No conformidad:

Observación:

### CONTROL DE GASES Y HUMOS

Verificado: ☒ Conforme: ☒ No cumple: ☐

No conformidad:

Observación:

## RESIDUOS

### PRÉSTAMOS, CANTERAS Y VERTEDEROS

Verificado: ☒ Conforme: ☒ No cumple: ☐

No conformidad:

Observación:

### RECOGIDA, ACOPIO Y TRATAMIENTO DE RESIDUOS

Verificado: ☒ Conforme: ☐ No cumple: ☒

No conformidad: Se abre NC al encontrar una zona entre la entrada al parque y SE1 con residuos esparcidos y no recogerse tras varios avisos.  
Se abre NC al encontrar a una de las contratas con un total de 8 generadores sin protección de suelos .

Observación:

### GESTIÓN DE RESIDUOS

Verificado: ☒ Conforme: ☒ No cumple: ☐

No conformidad:

Observación:

#### GESTIÓN DE RESIDUOS DE HORMIGÓN

Verificado: ☒ Conforme: ☒ No cumple: ☐

No conformidad:

Observación:

#### FAUNA, VEGETACIÓN, PAISAJE Y POBLACIÓN

##### PROTECCIÓN DE LA VEGETACIÓN NATURAL

Verificado: ☒ Conforme: ☒ No cumple: ☐

No conformidad:

Observación:

##### CONTROL DE LA EJECUCIÓN DEL PLAN DE RESTAURACIÓN VEGETAL

Verificado: ☒ Conforme: ☒ No cumple: ☐

No conformidad:

Observación:

##### PREVENCIÓN DE INCENDIOS

Verificado: ☒ Conforme: ☒ No cumple: ☐

No conformidad:

Observación:

##### CONTROL DE LOS DESBROCES

Verificado: ☒ Conforme: ☒ No cumple: ☐

No conformidad:

Observación:

##### CONTROL DE LA AFECCIÓN A LA FAUNA

Verificado: ☒ Conforme: ☒ No cumple: ☐

No conformidad:

Observación:

##### PREVENCIÓN DE ATROPELLOS

Verificado: ☒ Conforme: ☒ No cumple: ☐

No conformidad:

Observación:

##### DOMINIO PÚBLICO FORESTAL

Verificado: ☒ Conforme: ☒ No cumple: ☐

No conformidad:

Observación:

#### ADECUACIÓN PAISAJÍSTICA

Verificado: ☒ Conforme: ☒ No cumple: ☐

No conformidad:

Observación:

#### DESMANTELAMIENTO DE LAS INSTALACIONES TEMPORALES Y LIMPIEZA DE LA ZONA DE OBRA

Verificado: ☒ Conforme: ☒ No cumple: ☐

No conformidad:

Observación:

#### VIGILANCIA DEL MANTENIMIENTO DE LA PERMEABILIDAD TERRITORIAL

Verificado: ☒ Conforme: ☒ No cumple: ☐

No conformidad:

Observación: Nos encontramos a la espera de aclaraciones por el servicio forestal de Teruel de las indicaciones solicitadas para realizar entradas al monte consorciado existente alrededor de SE1.

#### REPOSICIÓN DE SERVICIOS AFECTADOS

Verificado: ☒ Conforme: ☒ No cumple: ☐

No conformidad:

Observación:

#### PATRIMONIO

##### PROTECCIÓN DE PATRIMONIO

Verificado: ☒ Conforme: ☒ No cumple: ☐

No conformidad:

Observación:

CENSO DE FAUNA

Nombre científico	Nombre común	Nº de individuos	Tipo de indicio
<i>Turdus merula</i>	Mirlo común	3	Observación directa
<i>Galerida cristata</i>	Cogujada común	4	Observación directa
<i>Alauda arvensis</i>	Alondra común	10	Observación directa
<i>Linaria cannabina</i>	Pardillo común	8	Observación directa

No conformidad - Fotografías

Observaciones – Fotografías

Otras fotografías

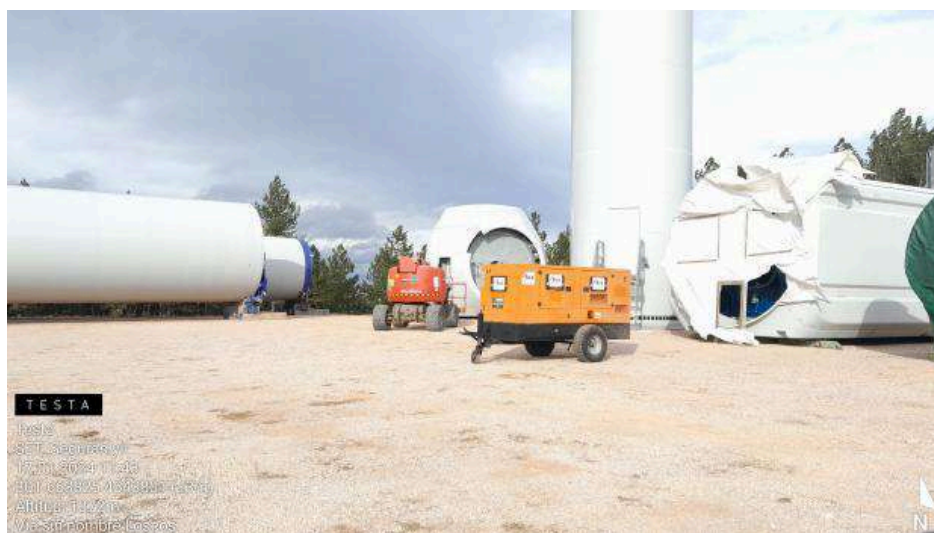

Generadores sin protección en SE1-1



Otras fotografías



Residuos aledaños a vial entrada a SE1



Generador sin protección de suelo en SE1-3

**Otras fotografías**

## DATOS DE LA INSTALACIÓN

**OBRA: Parque eólico Segura I y II**

PROMOTOR: REPSOL

CONSTRUCTORES: EIFFAGE ENERGÍA/NORDEX

DIRECCIÓN FACULTATIVA: BOSLAN

Responsable Ambiental de la Obra: Jose Maria Rodriguez

Responsable Técnico de Medio Ambiente de la Contrata: Irene Castilla y Alfredo Ganuza

FECHA: 23/01/2024

## TRABAJOS REALIZADOS

NOTA:

Aquellos items que no presentan un check en la casilla de verificado, no han sido evaluados por no ser de aplicación la medida en el momento en que se realiza la visita.

## SUELO

## CONTROL DE LA DELIMITACIÓN MEDIANTE EL JALONAMIENTO DEL PERÍMETRO DE OBRA

Verificado: ☒ Conforme: ☒ No cumple: ☐

No conformidad:

Observación:

## CONTROL DE RETIRADA DE TIERRA VEGETAL PARA SU ACOPIO Y CONSERVACIÓN

Verificado: ☒ Conforme: ☒ No cumple: ☐

No conformidad:

Observación:

## CONTROL DEL EXTENDIDO DE LA TIERRA VEGETAL

Verificado: ☒ Conforme: ☒ No cumple: ☐

No conformidad:

Observación:

## CONTROL DE LA ALTERACIÓN Y COMPACTACIÓN DE SUELOS

Verificado: ☒ Conforme: ☒ No cumple: ☐

No conformidad:

Observación:

## VIGILANCIA DE LA EROSIÓN DE SUELOS Y TALUDES

Verificado: ☒ Conforme: ☒ No cumple: ☐

No conformidad:

Observación:

## HIDROLOGÍA

### REDES DE DRENAJE Y CALIDAD DE AGUAS

Verificado: ☒ Conforme: ☒ No cumple: ☐

No conformidad:

Observación:

## CONFORT SONORO

### CONTROL DE LOS NIVELES SONOROS

Verificado: ☒ Conforme: ☒ No cumple: ☐

No conformidad:

Observación:

## ATMÓSFERA

### CONTROL DE POLVO Y PARTÍCULAS

Verificado: ☒ Conforme: ☒ No cumple: ☐

No conformidad:

Observación:

### CONTROL DE GASES Y HUMOS

Verificado: ☒ Conforme: ☒ No cumple: ☐

No conformidad:

Observación:

## RESIDUOS

### PRÉSTAMOS, CANTERAS Y VERTEDEROS

Verificado: ☒ Conforme: ☒ No cumple: ☐

No conformidad:

Observación:

### RECOGIDA, ACOPIO Y TRATAMIENTO DE RESIDUOS

Verificado: ☒ Conforme: ☐ No cumple: ☒

No conformidad: Se subsana la NC respecto a la limpieza y residuos .  
Se comunica a la contrata la necesidad del cambio de contenedores.  
Se abre NC al encontrar a una de las contratas con un total de 8 generadores sin protección de suelos .Seguirá la NC abierta hasta su subsanación al encontrar aún algún generador sin dicha protección tras la inspección del parque .

Observación:

### GESTIÓN DE RESIDUOS

Verificado: ☒ Conforme: ☒ No cumple: ☐

No conformidad:

Observación:

#### GESTIÓN DE RESIDUOS DE HORMIGÓN

Verificado: ☒ Conforme: ☒ No cumple: ☐

No conformidad:

Observación:

#### FAUNA, VEGETACIÓN, PAISAJE Y POBLACIÓN

##### PROTECCIÓN DE LA VEGETACIÓN NATURAL

Verificado: ☒ Conforme: ☒ No cumple: ☐

No conformidad:

Observación:

##### CONTROL DE LA EJECUCIÓN DEL PLAN DE RESTAURACIÓN VEGETAL

Verificado: ☒ Conforme: ☒ No cumple: ☐

No conformidad:

Observación:

##### PREVENCIÓN DE INCENDIOS

Verificado: ☒ Conforme: ☒ No cumple: ☐

No conformidad:

Observación:

##### CONTROL DE LOS DESBROCES

Verificado: ☒ Conforme: ☒ No cumple: ☐

No conformidad:

Observación:

##### CONTROL DE LA AFECCIÓN A LA FAUNA

Verificado: ☒ Conforme: ☒ No cumple: ☐

No conformidad:

Observación:

##### PREVENCIÓN DE ATROPELLOS

Verificado: ☒ Conforme: ☒ No cumple: ☐

No conformidad:

Observación:

##### DOMINIO PÚBLICO FORESTAL

Verificado: ☒ Conforme: ☒ No cumple: ☐

No conformidad:

Observación:

#### ADECUACIÓN PAISAJÍSTICA

Verificado: ☒ Conforme: ☒ No cumple: ☐

No conformidad:

Observación:

#### DESMANTELAMIENTO DE LAS INSTALACIONES TEMPORALES Y LIMPIEZA DE LA ZONA DE OBRA

Verificado: ☒ Conforme: ☒ No cumple: ☐

No conformidad:

Observación:

#### VIGILANCIA DEL MANTENIMIENTO DE LA PERMEABILIDAD TERRITORIAL

Verificado: ☒ Conforme: ☒ No cumple: ☐

No conformidad:

Observación: Nos encontramos a la espera de aclaraciones por el servicio forestal de Teruel de las indicaciones solicitadas para realizar entradas al monte consorciado existente alrededor de SE1.

#### REPOSICIÓN DE SERVICIOS AFECTADOS

Verificado: ☒ Conforme: ☒ No cumple: ☐

No conformidad:

Observación:

#### PATRIMONIO

##### PROTECCIÓN DE PATRIMONIO

Verificado: ☒ Conforme: ☒ No cumple: ☐

No conformidad:

Observación:

CENSO DE FAUNA

Nombre científico	Nombre común	Nº de individuos	Tipo de indicio
<i>Gyps fulvus</i>	Buitre leonado	1	Observación directa
<i>Galerida theklae</i>	Cogujada montesina	8	Observación directa
<i>Alauda arvensis</i>	Alondra común	20	Observación directa
<i>Carduelis carduelis</i>	Jilguero	12	Observación directa

No conformidad - Fotografías

Observaciones – Fotografías

Otras fotografías



Generadores sin protección en SE1-1



Otras fotografías



Contenedores para cambiar en punto limpio .



**Otras fotografías**

## DATOS DE LA INSTALACIÓN

**OBRA: Parque eólico Segura I y II**

PROMOTOR: REPSOL

CONSTRUCTORES: EIFFAGE ENERGÍA/NORDEX

DIRECCIÓN FACULTATIVA: BOSLAN

Responsable Ambiental de la Obra: Jose Maria Rodriguez

Responsable Técnico de Medio Ambiente de la Contrata: Irene Castilla y Alfredo Ganuza

FECHA: 30/01/2024

## TRABAJOS REALIZADOS

NOTA:

Aquellos items que no presentan un check en la casilla de verificado, no han sido evaluados por no ser de aplicación la medida en el momento en que se realiza la visita.

## SUELO

## CONTROL DE LA DELIMITACIÓN MEDIANTE EL JALONAMIENTO DEL PERÍMETRO DE OBRA

Verificado: ☒Conforme: ☒No  
cumple: ☐

No conformidad:

Observación:

## CONTROL DE RETIRADA DE TIERRA VEGETAL PARA SU ACOPIO Y CONSERVACIÓN

Verificado: ☒Conforme: ☒No cumple: ☐

No conformidad:

Observación:

## CONTROL DEL EXTENDIDO DE LA TIERRA VEGETAL

Verificado: ☒Conforme: ☒No cumple: ☐

No conformidad:

Observación:

## CONTROL DE LA ALTERACIÓN Y COMPACTACIÓN DE SUELOS

Verificado: ☒Conforme: ☒No cumple: ☐

No conformidad:

Observación:

## VIGILANCIA DE LA EROSIÓN DE SUELOS Y TALUDES

Verificado: ☒Conforme: ☒No cumple: ☐

No conformidad:

Observación:

## HIDROLOGÍA

### REDES DE DRENAJE Y CALIDAD DE AGUAS

Verificado: ☒ Conforme: ☒ No cumple: ☐

No conformidad:

Observación:

## CONFORT SONORO

### CONTROL DE LOS NIVELES SONOROS

Verificado: ☒ Conforme: ☒ No cumple: ☐

No conformidad:

Observación:

## ATMÓSFERA

### CONTROL DE POLVO Y PARTÍCULAS

Verificado: ☒ Conforme: ☒ No cumple: ☐

No conformidad:

Observación:

### CONTROL DE GASES Y HUMOS

Verificado: ☒ Conforme: ☒ No cumple: ☐

No conformidad:

Observación:

## RESIDUOS

### PRÉSTAMOS, CANTERAS Y VERTEDEROS

Verificado: ☒ Conforme: ☒ No cumple: ☐

No conformidad:

Observación:

### RECOGIDA, ACOPIO Y TRATAMIENTO DE RESIDUOS

Verificado: ☒ Conforme: ☒ No cumple: ☐

No conformidad:

Observación: Se advierte a la contrata de la necesidad de cambio de contenedores RNP.  
Se cierra NC respecto a los generadores sin protección.

### GESTIÓN DE RESIDUOS

Verificado: ☒ Conforme: ☒ No cumple: ☐

No conformidad:

Observación:

#### GESTIÓN DE RESIDUOS DE HORMIGÓN

Verificado: ☒ Conforme: ☒ No cumple: ☐

No conformidad:

Observación:

#### FAUNA, VEGETACIÓN, PAISAJE Y POBLACIÓN

##### PROTECCIÓN DE LA VEGETACIÓN NATURAL

Verificado: ☒ Conforme: ☒ No cumple: ☐

No conformidad:

Observación:

##### CONTROL DE LA EJECUCIÓN DEL PLAN DE RESTAURACIÓN VEGETAL

Verificado: ☒ Conforme: ☒ No cumple: ☐

No conformidad:

Observación:

##### PREVENCIÓN DE INCENDIOS

Verificado: ☒ Conforme: ☒ No cumple: ☐

No conformidad:

Observación:

##### CONTROL DE LOS DESBROCES

Verificado: ☒ Conforme: ☒ No cumple: ☐

No conformidad:

Observación:

##### CONTROL DE LA AFECCIÓN A LA FAUNA

Verificado: ☒ Conforme: ☒ No cumple: ☐

No conformidad:

Observación:

##### PREVENCIÓN DE ATROPELLOS

Verificado: ☒ Conforme: ☒ No cumple: ☐

No conformidad:

Observación:

##### DOMINIO PÚBLICO FORESTAL

Verificado: ☒ Conforme: ☒ No cumple: ☐

No conformidad:

Observación:

#### ADECUACIÓN PAISAJÍSTICA

Verificado: ☒ Conforme: ☒ No cumple: ☐

No conformidad:

Observación:

#### DESMANTELAMIENTO DE LAS INSTALACIONES TEMPORALES Y LIMPIEZA DE LA ZONA DE OBRA

Verificado: ☒ Conforme: ☒ No cumple: ☐

No conformidad:

Observación:

#### VIGILANCIA DEL MANTENIMIENTO DE LA PERMEABILIDAD TERRITORIAL

Verificado: ☒ Conforme: ☒ No cumple: ☐

No conformidad:

Observación: Una vez aclarada con el servicio provincial , se aprueba la propuesta y quedamos a la espera de la construcción del vial en las inmediaciones de SE1-2 .

#### REPOSICIÓN DE SERVICIOS AFECTADOS

Verificado: ☒ Conforme: ☒ No cumple: ☐

No conformidad:

Observación:

#### PATRIMONIO

##### PROTECCIÓN DE PATRIMONIO

Verificado: ☒ Conforme: ☒ No cumple: ☐

No conformidad:

Observación:

CENSO DE FAUNA

Nombre científico	Nombre común	Nº de individuos	Tipo de indicio
<i>Galerida theklae</i>	Cogujada montesina	6	Observación directa
<i>Carduelis carduelis</i>	Jilguero	9	Observación directa
<i>Aegithalos caudatus</i>	Mito	3	Observación directa
<i>Lophophanes cristatus</i>	Herrerillo capuchino	2	Observación directa

No conformidad - Fotografías

Observaciones – Fotografías

Otras fotografías



Tierra acopiada en acceso a SE1-2

Otras fotografías



Contenedores en punto limpio para cambio.

**Otras fotografías**



### DATOS DE LA INSTALACIÓN

**OBRA:** Parque eólico Segura I y II

**PROMOTOR:** REPSOL

**CONSTRUCTORES:** EIFFAGE ENERGÍA/NORDEX

**DIRECCIÓN FACULTATIVA:** BOSLAN

**Responsable Ambiental de la Obra:** Jose Maria Rodriguez

**Responsable Técnico de Medio Ambiente de la Contrata:** Irene Castilla y Alfredo Ganuza

**FECHA:** 05/02/2024

### TRABAJOS REALIZADOS

**NOTA:**

Aquellos items que no presentan un check en la casilla de verificado, no han sido evaluados por no ser de aplicación la medida en el momento en que se realiza la visita.

#### SUELO

##### CONTROL DE LA DELIMITACIÓN MEDIANTE EL JALONAMIENTO DEL PERÍMETRO DE OBRA

Verificado: ☒ Conforme: ☒ No cumple: ☐

No conformidad:

Observación:

##### CONTROL DE RETIRADA DE TIERRA VEGETAL PARA SU ACOPIO Y CONSERVACIÓN

Verificado: ☒ Conforme: ☒ No cumple: ☐

No conformidad:

Observación:

##### CONTROL DEL EXTENDIDO DE LA TIERRA VEGETAL

Verificado: ☒ Conforme: ☒ No cumple: ☐

No conformidad:

Observación:

##### CONTROL DE LA ALTERACIÓN Y COMPACTACIÓN DE SUELOS

Verificado: ☒ Conforme: ☒ No cumple: ☐

No conformidad:

Observación:

##### VIGILANCIA DE LA EROSIÓN DE SUELOS Y TALUDES

Verificado: ☒ Conforme: ☒ No cumple: ☐

No conformidad:

Observación:

## HIDROLOGÍA

### REDES DE DRENAJE Y CALIDAD DE AGUAS

Verificado: ☒ Conforme: ☒ No cumple: ☐

No conformidad:

Observación:

## CONFORT SONORO

### CONTROL DE LOS NIVELES SONOROS

Verificado: ☒ Conforme: ☒ No cumple: ☐

No conformidad:

Observación:

## ATMÓSFERA

### CONTROL DE POLVO Y PARTÍCULAS

Verificado: ☒ Conforme: ☒ No cumple: ☐

No conformidad:

Observación:

### CONTROL DE GASES Y HUMOS

Verificado: ☒ Conforme: ☒ No cumple: ☐

No conformidad:

Observación:

## RESIDUOS

### PRÉSTAMOS, CANTERAS Y VERTEDEROS

Verificado: ☒ Conforme: ☒ No cumple: ☐

No conformidad:

Observación:

### RECOGIDA, ACOPIO Y TRATAMIENTO DE RESIDUOS

Verificado: ☒ Conforme: ☒ No cumple: ☐

No conformidad:

Observación: Se soluciona el cambio de contenedores RNP en punto limpio.

### GESTIÓN DE RESIDUOS

Verificado: ☒ Conforme: ☒ No cumple: ☐

No conformidad:

Observación:

#### GESTIÓN DE RESIDUOS DE HORMIGÓN

Verificado: ☒ Conforme: ☒ No cumple: ☐

No conformidad:

Observación:

#### FAUNA, VEGETACIÓN, PAISAJE Y POBLACIÓN

##### PROTECCIÓN DE LA VEGETACIÓN NATURAL

Verificado: ☒ Conforme: ☒ No cumple: ☐

No conformidad:

Observación:

##### CONTROL DE LA EJECUCIÓN DEL PLAN DE RESTAURACIÓN VEGETAL

Verificado: ☒ Conforme: ☒ No cumple: ☐

No conformidad:

Observación:

##### PREVENCIÓN DE INCENDIOS

Verificado: ☒ Conforme: ☒ No cumple: ☐

No conformidad:

Observación:

##### CONTROL DE LOS DESBROCES

Verificado: ☒ Conforme: ☒ No cumple: ☐

No conformidad:

Observación:

##### CONTROL DE LA AFECCIÓN A LA FAUNA

Verificado: ☒ Conforme: ☒ No cumple: ☐

No conformidad:

Observación:

##### PREVENCIÓN DE ATROPELLOS

Verificado: ☒ Conforme: ☒ No cumple: ☐

No conformidad:

Observación:

##### DOMINIO PÚBLICO FORESTAL

Verificado: ☒ Conforme: ☒ No cumple: ☐

No conformidad:

Observación:

#### ADECUACIÓN PAISAJÍSTICA

Verificado: ☒ Conforme: ☒ No cumple: ☐

No conformidad:

Observación:

#### DESMANTELAMIENTO DE LAS INSTALACIONES TEMPORALES Y LIMPIEZA DE LA ZONA DE OBRA

Verificado: ☒ Conforme: ☒ No cumple: ☐

No conformidad:

Observación:

#### VIGILANCIA DEL MANTENIMIENTO DE LA PERMEABILIDAD TERRITORIAL

Verificado: ☒ Conforme: ☒ No cumple: ☐

No conformidad:

Observación: Una vez aclarada con el servicio provincial , se aprueba la propuesta y quedamos a la espera de la construcción del vial .  
Se aprueban todos los puntos para la continuidad de enlaces del vial principal y secundarios con el monte consorciado.

#### REPOSICIÓN DE SERVICIOS AFECTADOS

Verificado: ☒ Conforme: ☒ No cumple: ☐

No conformidad:

Observación:

#### PATRIMONIO

##### PROTECCIÓN DE PATRIMONIO

Verificado: ☒ Conforme: ☒ No cumple: ☐

No conformidad:

Observación:

CENSO DE FAUNA

Nombre científico	Nombre común	Nº de individuos	Tipo de indicio
<i>Carduelis carduelis</i>	Jilguero	8	Observación directa
<i>Alauda arvensis</i>	Alondra común	8	Observación directa
<i>Serinus serinus</i>	Verdecillo	5	Observación directa
<i>Parus major</i>	Carbonero común	4	Observación directa

No conformidad - Fotografías

Observaciones – Fotografías

Otras fotografías



Punto limpio Seguras I

**Otras fotografías**

**Otras fotografías**

**DATOS DE LA INSTALACIÓN****OBRA: Parque eólico Segura I, II y LAT**

PROMOTOR: REPSOL

CONSTRUCTORES: EIFFAGE ENERGÍA

DIRECCIÓN FACULTATIVA: BOSLAN

Responsable Ambiental de la Obra: Jesús Santabarbara

Responsable Técnico de Medio Ambiente de la Contrata: Irene Castilla

FECHA: 15/2/24

**TRABAJOS REALIZADOS****NOTA:**

Aquellos items que no presentan un check en la casilla de verificado, no han sido evaluados por no ser de aplicación la medida en el momento en que se realiza la visita.

**SUELO****CONTROL DE LA DELIMITACIÓN MEDIANTE EL JALONAMIENTO DEL PERÍMETRO DE OBRA**Verificado: ☒Conforme: ☒No cumple: ☐

No conformidad:

Observación:

**CONTROL DE RETIRADA DE TIERRA VEGETAL PARA SU ACOPIO Y CONSERVACIÓN**Verificado: ☒Conforme: ☒No cumple: ☐

No conformidad:

Observación:

**CONTROL DEL EXTENDIDO DE LA TIERRA VEGETAL**Verificado: ☒Conforme: ☒No cumple: ☐

No conformidad:

Observación:

**CONTROL DE LA ALTERACIÓN Y COMPACTACIÓN DE SUELOS**Verificado: ☒Conforme: ☒No cumple: ☐

No conformidad:

Observación:

**VIGILANCIA DE LA EROSIÓN DE SUELOS Y TALUDES**Verificado: ☒Conforme: ☒No cumple: ☐

No conformidad:

Observación:



**HIDROLOGÍA**

**REDES DE DRENAJE Y CALIDAD DE AGUAS**

Verificado: ☒ Conforme: ☒ No cumple: ☐

No conformidad:

Observación:

**CONFORT SONORO****CONTROL DE LOS NIVELES SONOROS**Verificado: ☒ Conforme: ☒ No cumple: ☐

No conformidad:

Observación:

**ATMÓSFERA****CONTROL DE POLVO Y PARTÍCULAS**Verificado: ☒ Conforme: ☒ No cumple: ☐

No conformidad:

Observación:

**CONTROL DE GASES Y HUMOS**Verificado: ☒ Conforme: ☒ No cumple: ☐

No conformidad:

Observación:

**RESIDUOS****PRÉSTAMOS, CANTERAS Y VERTEDEROS**Verificado: ☒ Conforme: ☒ No cumple: ☐

No conformidad:

Observación:

**RECOGIDA, ACOPIO Y TRATAMIENTO DE RESIDUOS**Verificado: ☒ Conforme: ☒ No cumple: ☐

No conformidad:

Observación:

**GESTIÓN DE RESIDUOS**Verificado: ☒ Conforme: ☒ No cumple: ☐

No conformidad:

Observación:

**GESTIÓN DE RESIDUOS DE HORMIGÓN**Verificado: ☒ Conforme: ☒ No cumple: ☐

No conformidad:

Observación:

**FAUNA, VEGETACIÓN, PAISAJE Y POBLACIÓN****PROTECCIÓN DE LA VEGETACIÓN NATURAL**Verificado: ☒ Conforme: ☒ No cumple: ☐

No conformidad:

Observación:

#### CONTROL DE LA EJECUCIÓN DEL PLAN DE RESTAURACIÓN VEGETAL

Verificado: ☒ Conforme: ☒ No cumple: ☐

No conformidad:

Observación:

#### PREVENCIÓN DE INCENDIOS

Verificado: ☒ Conforme: ☒ No cumple: ☐

No conformidad:

Observación:

#### CONTROL DE LOS DESBROCES

Verificado: ☒ Conforme: ☒ No cumple: ☐

No conformidad:

Observación:

#### CONTROL DE LA AFECCIÓN A LA FAUNA

Verificado: ☒ Conforme: ☒ No cumple: ☐

No conformidad:

Observación:

#### PREVENCIÓN DE ATROPELLOS

Verificado: ☒ Conforme: ☒ No cumple: ☐

No conformidad:

Observación:

#### DOMINIO PÚBLICO FORESTAL

Verificado: ☒ Conforme: ☒ No cumple: ☐

No conformidad:

Observación:

#### ADECUACIÓN PAISAJÍSTICA

Verificado: ☒ Conforme: ☒ No cumple: ☐

No conformidad:

Observación:

#### DESMANTELAMIENTO DE LAS INSTALACIONES TEMPORALES Y LIMPIEZA DE LA ZONA DE OBRA

Verificado: ☒ Conforme: ☒ No cumple: ☐

No conformidad:

Observación:

#### VIGILANCIA DEL MANTENIMIENTO DE LA PERMEABILIDAD TERRITORIAL

Verificado: ☒ Conforme: ☒ No cumple: ☐

No conformidad:

Observación:

#### REPOSICIÓN DE SERVICIOS AFECTADOS

Verificado: ☒ Conforme: ☒ No cumple: ☐

No conformidad:

Observación:

#### PATRIMONIO

##### PROTECCIÓN DE PATRIMONIO

Verificado: ☒ Conforme: ☒ No cumple: ☐

No conformidad:

Observación:

## CENSO DE FAUNA

Nombre científico	Nombre común	Nº de individuos	Tipo de indicio
<i>Pyrrhonorax pyrrhonorax</i>	Chova piquirroja	2	Observación directa

**DATOS DE LA INSTALACIÓN****OBRA: Parque eólico Segura I, II y LAT**

PROMOTOR: REPSOL

CONSTRUCTORES: EIFFAGE ENERGÍA

DIRECCIÓN FACULTATIVA: BOSLAN

Responsable Ambiental de la Obra: Jesús Santabarbara

Responsable Técnico de Medio Ambiente de la Contrata: Irene Castilla

FECHA: 22/2/24

**TRABAJOS REALIZADOS****NOTA:**

Aquellos items que no presentan un check en la casilla de verificado, no han sido evaluados por no ser de aplicación la medida en el momento en que se realiza la visita.

**SUELO****CONTROL DE LA DELIMITACIÓN MEDIANTE EL JALONAMIENTO DEL PERÍMETRO DE OBRA**Verificado: ☒ Conforme: ☒ No cumple: ☐

No conformidad:

Observación:

**CONTROL DE RETIRADA DE TIERRA VEGETAL PARA SU ACOPIO Y CONSERVACIÓN**Verificado: ☒ Conforme: ☒ No cumple: ☐

No conformidad:

Observación:

**CONTROL DEL EXTENDIDO DE LA TIERRA VEGETAL**Verificado: ☒ Conforme: ☒ No cumple: ☐

No conformidad:

Observación:

**CONTROL DE LA ALTERACIÓN Y COMPACTACIÓN DE SUELOS**Verificado: ☒ Conforme: ☒ No cumple: ☐

No conformidad:

Observación:

**VIGILANCIA DE LA EROSIÓN DE SUELOS Y TALUDES**Verificado: ☒ Conforme: ☒ No cumple: ☐

No conformidad:

Observación:

**HIDROLOGÍA**

**REDES DE DRENAJE Y CALIDAD DE AGUAS**

Verificado: ☒ Conforme: ☒ No cumple: ☐

No conformidad:

Observación:

**CONFORT SONORO****CONTROL DE LOS NIVELES SONOROS**Verificado: ☒ Conforme: ☒ No cumple: ☐

No conformidad:

Observación:

**ATMÓSFERA****CONTROL DE POLVO Y PARTÍCULAS**Verificado: ☒ Conforme: ☒ No cumple: ☐

No conformidad:

Observación:

**CONTROL DE GASES Y HUMOS**Verificado: ☒ Conforme: ☒ No cumple: ☐

No conformidad:

Observación:

**RESIDUOS****PRÉSTAMOS, CANTERAS Y VERTEDEROS**Verificado: ☒ Conforme: ☒ No cumple: ☐

No conformidad:

Observación:

**RECOGIDA, ACOPIO Y TRATAMIENTO DE RESIDUOS**Verificado: ☒ Conforme: ☒ No cumple: ☐

No conformidad:

Observación:

**GESTIÓN DE RESIDUOS**Verificado: ☒ Conforme: ☒ No cumple: ☐

No conformidad:

Observación:

**GESTIÓN DE RESIDUOS DE HORMIGÓN**Verificado: ☒ Conforme: ☒ No cumple: ☐

No conformidad:

Observación:

**FAUNA, VEGETACIÓN, PAISAJE Y POBLACIÓN****PROTECCIÓN DE LA VEGETACIÓN NATURAL**Verificado: ☒ Conforme: ☒ No cumple: ☐



No conformidad:

Observación:

#### CONTROL DE LA EJECUCIÓN DEL PLAN DE RESTAURACIÓN VEGETAL

Verificado: ☒ Conforme: ☒ No cumple: ☐

No conformidad:

Observación:

#### PREVENCIÓN DE INCENDIOS

Verificado: ☒ Conforme: ☒ No cumple: ☐

No conformidad:

Observación:

#### CONTROL DE LOS DESBROCES

Verificado: ☒ Conforme: ☒ No cumple: ☐

No conformidad:

Observación:

#### CONTROL DE LA AFECCIÓN A LA FAUNA

Verificado: ☒ Conforme: ☒ No cumple: ☐

No conformidad:

Observación:

#### PREVENCIÓN DE ATROPELLOS

Verificado: ☒ Conforme: ☒ No cumple: ☐

No conformidad:

Observación:

#### DOMINIO PÚBLICO FORESTAL

Verificado: ☒ Conforme: ☒ No cumple: ☐

No conformidad:

Observación:

#### ADECUACIÓN PAISAJÍSTICA

Verificado: ☒ Conforme: ☒ No cumple: ☐

No conformidad:

Observación:

#### DESMANTELAMIENTO DE LAS INSTALACIONES TEMPORALES Y LIMPIEZA DE LA ZONA DE OBRA

Verificado: ☒ Conforme: ☒ No cumple: ☐

No conformidad:

Observación:

#### VIGILANCIA DEL MANTENIMIENTO DE LA PERMEABILIDAD TERRITORIAL

Verificado: ☒ Conforme: ☒ No cumple: ☐

No conformidad:

Observación:

#### REPOSICIÓN DE SERVICIOS AFECTADOS

Verificado: ☒ Conforme: ☒ No cumple: ☐

No conformidad:

Observación:

#### PATRIMONIO

##### PROTECCIÓN DE PATRIMONIO

Verificado: ☒ Conforme: ☒ No cumple: ☐

No conformidad:

Observación:

CENSO DE FAUNA

Nombre científico	Nombre común	Nº de individuos	Tipo de indicio
<i>Buteo buteo</i>	Busardo ratonero	1	Observación directa
<i>Gyps fulvus</i>	Buitre leonado	5	Observación directa

**DATOS DE LA INSTALACIÓN****OBRA: Parque eólico Segura I, II y LAT**

PROMOTOR: REPSOL

CONSTRUCTORES: EIFFAGE ENERGÍA

DIRECCIÓN FACULTATIVA: BOSLAN

Responsable Ambiental de la Obra: Luis Ballesteros Sanz

Responsable Técnico de Medio Ambiente de la Contrata: Irene Castilla

FECHA: 27/2/24

**TRABAJOS REALIZADOS****NOTA:**

Aquellos items que no presentan un check en la casilla de verificado, no han sido evaluados por no ser de aplicación la medida en el momento en que se realiza la visita.

**SUELO****CONTROL DE LA DELIMITACIÓN MEDIANTE EL JALONAMIENTO DEL PERÍMETRO DE OBRA**Verificado: ☒Conforme: ☒No cumple: ☐

No conformidad:

Observación:

**CONTROL DE RETIRADA DE TIERRA VEGETAL PARA SU ACOPIO Y CONSERVACIÓN**Verificado: ☒Conforme: ☒No cumple: ☐

No conformidad:

Observación:

**CONTROL DEL EXTENDIDO DE LA TIERRA VEGETAL**Verificado: ☒Conforme: ☒No cumple: ☐

No conformidad:

Observación:

**CONTROL DE LA ALTERACIÓN Y COMPACTACIÓN DE SUELOS**Verificado: ☒Conforme: ☒No cumple: ☐

No conformidad:

Observación:

**VIGILANCIA DE LA EROSIÓN DE SUELOS Y TALUDES**Verificado: ☒Conforme: ☒No cumple: ☐

No conformidad:

Observación:

**HIDROLOGÍA**

**REDES DE DRENAJE Y CALIDAD DE AGUAS**

Verificado: ☒ Conforme: ☒ No cumple: ☐

No conformidad:

Observación:

## CONFORT SONORO

### CONTROL DE LOS NIVELES SONOROS

Verificado: ☒ Conforme: ☒ No cumple: ☐

No conformidad:

Observación:

## ATMÓSFERA

### CONTROL DE POLVO Y PARTÍCULAS

Verificado: ☒ Conforme: ☒ No cumple: ☐

No conformidad:

Observación:

### CONTROL DE GASES Y HUMOS

Verificado: ☒ Conforme: ☒ No cumple: ☐

No conformidad:

Observación:

## RESIDUOS

### PRÉSTAMOS, CANTERAS Y VERTEDEROS

Verificado: ☒ Conforme: ☒ No cumple: ☐

No conformidad:

Observación:

### RECOGIDA, ACOPIO Y TRATAMIENTO DE RESIDUOS

Verificado: ☒ Conforme: ☒ No cumple: ☐

No conformidad:

Observación:

### GESTIÓN DE RESIDUOS

Verificado: ☒ Conforme: ☒ No cumple: ☐

No conformidad:

Observación:

### GESTIÓN DE RESIDUOS DE HORMIGÓN

Verificado: ☒ Conforme: ☒ No cumple: ☐

No conformidad:

Observación:

## FAUNA, VEGETACIÓN, PAISAJE Y POBLACIÓN

### PROTECCIÓN DE LA VEGETACIÓN NATURAL

Verificado: ☒ Conforme: ☒ No cumple: ☐

No conformidad:

Observación:

#### CONTROL DE LA EJECUCIÓN DEL PLAN DE RESTAURACIÓN VEGETAL

Verificado: ☒ Conforme: ☒ No cumple: ☐

No conformidad:

Observación:

#### PREVENCIÓN DE INCENDIOS

Verificado: ☒ Conforme: ☒ No cumple: ☐

No conformidad:

Observación:

#### CONTROL DE LOS DESBROCES

Verificado: ☒ Conforme: ☒ No cumple: ☐

No conformidad:

Observación:

#### CONTROL DE LA AFECCIÓN A LA FAUNA

Verificado: ☒ Conforme: ☒ No cumple: ☐

No conformidad:

Observación:

#### PREVENCIÓN DE ATROPELLOS

Verificado: ☒ Conforme: ☒ No cumple: ☐

No conformidad:

Observación:

#### DOMINIO PÚBLICO FORESTAL

Verificado: ☒ Conforme: ☒ No cumple: ☐

No conformidad:

Observación:

#### ADECUACIÓN PAISAJÍSTICA

Verificado: ☒ Conforme: ☒ No cumple: ☐

No conformidad:

Observación:

#### DESMANTELAMIENTO DE LAS INSTALACIONES TEMPORALES Y LIMPIEZA DE LA ZONA DE OBRA

Verificado: ☒ Conforme: ☒ No cumple: ☐

No conformidad:

Observación:

#### VIGILANCIA DEL MANTENIMIENTO DE LA PERMEABILIDAD TERRITORIAL

Verificado: ☒ Conforme: ☒ No cumple: ☐

No conformidad:

Observación:

#### REPOSICIÓN DE SERVICIOS AFECTADOS

Verificado: ☒ Conforme: ☒ No cumple: ☐

No conformidad:

Observación:

#### PATRIMONIO

##### PROTECCIÓN DE PATRIMONIO

Verificado: ☒ Conforme: ☒ No cumple: ☐

No conformidad:

Observación:



## CENSO DE FAUNA

Nombre científico	Nombre común	Nº de individuos	Tipo de indicio
<i>Falco tinnunculus</i>	Cernícalo vulgar	1	Observación directa

Otras fotografías



Acceso a la plataforma SEI-1



Vial acceso SEI 01 y SEI 02

Otras fotografías



Campa en SET

**DATOS DE LA INSTALACIÓN****OBRA: Parque eólico Segura I, II y LAT**

PROMOTOR: REPSOL

CONSTRUCTORES: EIFFAGE ENERGÍA

DIRECCIÓN FACULTATIVA: BOSLAN

Responsable Ambiental de la Obra: Luis Ballesteros Sanz

Responsable Técnico de Medio Ambiente de la Contrata: Irene Castilla

FECHA: 6/3/24

**TRABAJOS REALIZADOS****NOTA:**

Aquellos items que no presentan un check en la casilla de verificado, no han sido evaluados por no ser de aplicación la medida en el momento en que se realiza la visita.

**SUELO****CONTROL DE LA DELIMITACIÓN MEDIANTE EL JALONAMIENTO DEL PERÍMETRO DE OBRA**Verificado: ☒Conforme: ☒No cumple: ☐

No conformidad:

Observación:

**CONTROL DE RETIRADA DE TIERRA VEGETAL PARA SU ACOPIO Y CONSERVACIÓN**Verificado: ☒Conforme: ☒No cumple: ☐

No conformidad:

Observación:

**CONTROL DEL EXTENDIDO DE LA TIERRA VEGETAL**Verificado: ☒Conforme: ☒No cumple: ☐

No conformidad:

Observación:

**CONTROL DE LA ALTERACIÓN Y COMPACTACIÓN DE SUELOS**Verificado: ☒Conforme: ☒No cumple: ☐

No conformidad:

Observación:

**VIGILANCIA DE LA EROSIÓN DE SUELOS Y TALUDES**Verificado: ☒Conforme: ☒No cumple: ☐

No conformidad:

Observación:

## HIDROLOGÍA

### REDES DE DRENAJE Y CALIDAD DE AGUAS

Verificado: ☒ Conforme: ☒ No cumple: ☐

No conformidad:

Observación:

**CONFORT SONORO****CONTROL DE LOS NIVELES SONOROS**Verificado: ☒ Conforme: ☒ No cumple: ☐

No conformidad:

Observación:

**ATMÓSFERA****CONTROL DE POLVO Y PARTÍCULAS**Verificado: ☒ Conforme: ☒ No cumple: ☐

No conformidad:

Observación:

**CONTROL DE GASES Y HUMOS**Verificado: ☒ Conforme: ☒ No cumple: ☐

No conformidad:

Observación:

**RESIDUOS****PRÉSTAMOS, CANTERAS Y VERTEDEROS**Verificado: ☒ Conforme: ☒ No cumple: ☐

No conformidad:

Observación:

**RECOGIDA, ACOPIO Y TRATAMIENTO DE RESIDUOS**Verificado: ☒ Conforme: ☒ No cumple: ☐

No conformidad:

Observación:

**GESTIÓN DE RESIDUOS**Verificado: ☒ Conforme: ☒ No cumple: ☐

No conformidad:

Observación:

**GESTIÓN DE RESIDUOS DE HORMIGÓN**Verificado: ☒ Conforme: ☒ No cumple: ☐

No conformidad:

Observación:

**FAUNA, VEGETACIÓN, PAISAJE Y POBLACIÓN****PROTECCIÓN DE LA VEGETACIÓN NATURAL**Verificado: ☒ Conforme: ☒ No cumple: ☐



No conformidad:

Observación:

#### CONTROL DE LA EJECUCIÓN DEL PLAN DE RESTAURACIÓN VEGETAL

Verificado: ☒ Conforme: ☒ No cumple: ☐

No conformidad:

Observación:

#### PREVENCIÓN DE INCENDIOS

Verificado: ☒ Conforme: ☒ No cumple: ☐

No conformidad:

Observación:

#### CONTROL DE LOS DESBROCES

Verificado: ☒ Conforme: ☒ No cumple: ☐

No conformidad:

Observación:

#### CONTROL DE LA AFECCIÓN A LA FAUNA

Verificado: ☒ Conforme: ☒ No cumple: ☐

No conformidad:

Observación:

#### PREVENCIÓN DE ATROPELLOS

Verificado: ☒ Conforme: ☒ No cumple: ☐

No conformidad:

Observación:

#### DOMINIO PÚBLICO FORESTAL

Verificado: ☒ Conforme: ☒ No cumple: ☐

No conformidad:

Observación:

#### ADECUACIÓN PAISAJÍSTICA

Verificado: ☒ Conforme: ☒ No cumple: ☐

No conformidad:

Observación:

#### DESMANTELAMIENTO DE LAS INSTALACIONES TEMPORALES Y LIMPIEZA DE LA ZONA DE OBRA

Verificado: ☒ Conforme: ☒ No cumple: ☐

No conformidad:

Observación:

#### VIGILANCIA DEL MANTENIMIENTO DE LA PERMEABILIDAD TERRITORIAL

Verificado: ☒ Conforme: ☒ No cumple: ☐

No conformidad:

Observación:

#### REPOSICIÓN DE SERVICIOS AFECTADOS

Verificado: ☒ Conforme: ☒ No cumple: ☐

No conformidad:

Observación:

#### PATRIMONIO

##### PROTECCIÓN DE PATRIMONIO

Verificado: ☒ Conforme: ☒ No cumple: ☐

No conformidad:

Observación:



CENSO DE FAUNA			
Nombre científico	Nombre común	Nº de individuos	Tipo de indicio
<i>Passer domesticus</i>	Gorrión común	6	Observación directa
<i>Melanocorypha calandra</i>	Calandria	3	Observación directa
<i>Turdus viscivorus</i>	Zorzal charlo	1	Observación directa

**DATOS DE LA INSTALACIÓN****OBRA: Parque eólico Segura I, II y LAT**

PROMOTOR: REPSOL

CONSTRUCTORES: EIFFAGE ENERGÍA

DIRECCIÓN FACULTATIVA: BOSLAN

Responsable Ambiental de la Obra: Jesús Santabarbara

Responsable Técnico de Medio Ambiente de la Contrata: Irene Castilla

FECHA: 12/3/24

**TRABAJOS REALIZADOS****NOTA:**

Aquellos items que no presentan un check en la casilla de verificado, no han sido evaluados por no ser de aplicación la medida en el momento en que se realiza la visita.

**SUELO****CONTROL DE LA DELIMITACIÓN MEDIANTE EL JALONAMIENTO DEL PERÍMETRO DE OBRA**Verificado: ☒Conforme: ☒No cumple: ☐

No conformidad:

Observación:

**CONTROL DE RETIRADA DE TIERRA VEGETAL PARA SU ACOPIO Y CONSERVACIÓN**Verificado: ☒Conforme: ☒No cumple: ☐

No conformidad:

Observación:

**CONTROL DEL EXTENDIDO DE LA TIERRA VEGETAL**Verificado: ☒Conforme: ☒No cumple: ☐

No conformidad:

Observación:

**CONTROL DE LA ALTERACIÓN Y COMPACTACIÓN DE SUELOS**Verificado: ☒Conforme: ☒No cumple: ☐

No conformidad:

Observación:

**VIGILANCIA DE LA EROSIÓN DE SUELOS Y TALUDES**Verificado: ☒Conforme: ☒No cumple: ☐

No conformidad:

Observación:

**HIDROLOGÍA**

**REDES DE DRENAJE Y CALIDAD DE AGUAS**

Verificado: ☒ Conforme: ☒ No cumple: ☐

No conformidad:

Observación:

**CONFORT SONORO****CONTROL DE LOS NIVELES SONOROS**Verificado: ☒ Conforme: ☒ No cumple: ☐

No conformidad:

Observación:

**ATMÓSFERA****CONTROL DE POLVO Y PARTÍCULAS**Verificado: ☒ Conforme: ☒ No cumple: ☐

No conformidad:

Observación:

**CONTROL DE GASES Y HUMOS**Verificado: ☒ Conforme: ☒ No cumple: ☐

No conformidad:

Observación:

**RESIDUOS****PRÉSTAMOS, CANTERAS Y VERTEDEROS**Verificado: ☒ Conforme: ☒ No cumple: ☐

No conformidad:

Observación:

**RECOGIDA, ACOPIO Y TRATAMIENTO DE RESIDUOS**Verificado: ☒ Conforme: ☒ No cumple: ☐

No conformidad:

Observación:

**GESTIÓN DE RESIDUOS**Verificado: ☒ Conforme: ☒ No cumple: ☐

No conformidad:

Observación:

**GESTIÓN DE RESIDUOS DE HORMIGÓN**Verificado: ☒ Conforme: ☒ No cumple: ☐

No conformidad:

Observación:

**FAUNA, VEGETACIÓN, PAISAJE Y POBLACIÓN****PROTECCIÓN DE LA VEGETACIÓN NATURAL**Verificado: ☒ Conforme: ☒ No cumple: ☐

No conformidad:

Observación:

#### CONTROL DE LA EJECUCIÓN DEL PLAN DE RESTAURACIÓN VEGETAL

Verificado: ☒ Conforme: ☒ No cumple: ☐

No conformidad:

Observación:

#### PREVENCIÓN DE INCENDIOS

Verificado: ☒ Conforme: ☒ No cumple: ☐

No conformidad:

Observación:

#### CONTROL DE LOS DESBROCES

Verificado: ☒ Conforme: ☒ No cumple: ☐

No conformidad:

Observación:

#### CONTROL DE LA AFECCIÓN A LA FAUNA

Verificado: ☒ Conforme: ☒ No cumple: ☐

No conformidad:

Observación:

#### PREVENCIÓN DE ATROPELLOS

Verificado: ☒ Conforme: ☒ No cumple: ☐

No conformidad:

Observación:

#### DOMINIO PÚBLICO FORESTAL

Verificado: ☒ Conforme: ☒ No cumple: ☐

No conformidad:

Observación:

#### ADECUACIÓN PAISAJÍSTICA

Verificado: ☒ Conforme: ☒ No cumple: ☐

No conformidad:

Observación:

#### DESMANTELAMIENTO DE LAS INSTALACIONES TEMPORALES Y LIMPIEZA DE LA ZONA DE OBRA

Verificado: ☒ Conforme: ☒ No cumple: ☐

No conformidad:

Observación:

#### VIGILANCIA DEL MANTENIMIENTO DE LA PERMEABILIDAD TERRITORIAL

Verificado: ☒ Conforme: ☒ No cumple: ☐

No conformidad:

Observación:

#### REPOSICIÓN DE SERVICIOS AFECTADOS

Verificado: ☒ Conforme: ☒ No cumple: ☐

No conformidad:

Observación:

#### PATRIMONIO

##### PROTECCIÓN DE PATRIMONIO

Verificado: ☒ Conforme: ☒ No cumple: ☐

No conformidad:

Observación:

CENSO DE FAUNA

Nombre científico	Nombre común	Nº de individuos	Tipo de indicio
<i>Galerida cristata</i>	Cogujada común	3	Observación directa
<i>Emberiza calandra</i>	Triguero	4	Observación directa
<i>Alauda arvensis</i>	Alondra común	3	Observación directa

Otras fotografías

**Otras fotografías**



**DATOS DE LA INSTALACIÓN****OBRA: Parque eólico Segura I, II y LAT**

PROMOTOR: REPSOL

CONSTRUCTORES: EIFFAGE ENERGÍA

DIRECCIÓN FACULTATIVA: BOSLAN

Responsable Ambiental de la Obra: Jesús Santabarbara

Responsable Técnico de Medio Ambiente de la Contrata: Irene Castilla

FECHA: 19/3/24

**TRABAJOS REALIZADOS****NOTA:**

Aquellos items que no presentan un check en la casilla de verificado, no han sido evaluados por no ser de aplicación la medida en el momento en que se realiza la visita.

**SUELO****CONTROL DE LA DELIMITACIÓN MEDIANTE EL JALONAMIENTO DEL PERÍMETRO DE OBRA**Verificado: ☒Conforme: ☒No cumple: ☐

No conformidad:

Observación:

**CONTROL DE RETIRADA DE TIERRA VEGETAL PARA SU ACOPIO Y CONSERVACIÓN**Verificado: ☒Conforme: ☒No cumple: ☐

No conformidad:

Observación:

**CONTROL DEL EXTENDIDO DE LA TIERRA VEGETAL**Verificado: ☒Conforme: ☒No cumple: ☐

No conformidad:

Observación:

**CONTROL DE LA ALTERACIÓN Y COMPACTACIÓN DE SUELOS**Verificado: ☒Conforme: ☒No cumple: ☐

No conformidad:

Observación:

**VIGILANCIA DE LA EROSIÓN DE SUELOS Y TALUDES**Verificado: ☒Conforme: ☒No cumple: ☐

No conformidad:

Observación:

**HIDROLOGÍA**

**REDES DE DRENAJE Y CALIDAD DE AGUAS**

Verificado: ☒ Conforme: ☒ No cumple: ☐

No conformidad:

Observación:

## CONFORT SONORO

### CONTROL DE LOS NIVELES SONOROS

Verificado: ☒ Conforme: ☒ No cumple: ☐

No conformidad:

Observación:

## ATMÓSFERA

### CONTROL DE POLVO Y PARTÍCULAS

Verificado: ☒ Conforme: ☒ No cumple: ☐

No conformidad:

Observación:

### CONTROL DE GASES Y HUMOS

Verificado: ☒ Conforme: ☒ No cumple: ☐

No conformidad:

Observación:

## RESIDUOS

### PRÉSTAMOS, CANTERAS Y VERTEDEROS

Verificado: ☒ Conforme: ☒ No cumple: ☐

No conformidad:

Observación:

### RECOGIDA, ACOPIO Y TRATAMIENTO DE RESIDUOS

Verificado: ☒ Conforme: ☒ No cumple: ☐

No conformidad:

Observación:

### GESTIÓN DE RESIDUOS

Verificado: ☒ Conforme: ☒ No cumple: ☐

No conformidad:

Observación:

### GESTIÓN DE RESIDUOS DE HORMIGÓN

Verificado: ☒ Conforme: ☒ No cumple: ☐

No conformidad:

Observación:

## FAUNA, VEGETACIÓN, PAISAJE Y POBLACIÓN

### PROTECCIÓN DE LA VEGETACIÓN NATURAL

Verificado: ☒ Conforme: ☒ No cumple: ☐

No conformidad:

Observación:

#### CONTROL DE LA EJECUCIÓN DEL PLAN DE RESTAURACIÓN VEGETAL

Verificado: ☒ Conforme: ☒ No cumple: ☐

No conformidad:

Observación:

#### PREVENCIÓN DE INCENDIOS

Verificado: ☒ Conforme: ☒ No cumple: ☐

No conformidad:

Observación:

#### CONTROL DE LOS DESBROCES

Verificado: ☒ Conforme: ☒ No cumple: ☐

No conformidad:

Observación:

#### CONTROL DE LA AFECCIÓN A LA FAUNA

Verificado: ☒ Conforme: ☒ No cumple: ☐

No conformidad:

Observación:

#### PREVENCIÓN DE ATROPELLOS

Verificado: ☒ Conforme: ☒ No cumple: ☐

No conformidad:

Observación:

#### DOMINIO PÚBLICO FORESTAL

Verificado: ☒ Conforme: ☒ No cumple: ☐

No conformidad:

Observación:

#### ADECUACIÓN PAISAJÍSTICA

Verificado: ☒ Conforme: ☒ No cumple: ☐

No conformidad:

Observación:

#### DESMANTELAMIENTO DE LAS INSTALACIONES TEMPORALES Y LIMPIEZA DE LA ZONA DE OBRA

Verificado: ☒ Conforme: ☒ No cumple: ☐

No conformidad:

Observación:

**VIGILANCIA DEL MANTENIMIENTO DE LA PERMEABILIDAD TERRITORIAL**

Verificado: ☒ Conforme: ☒ No cumple: ☐

No conformidad:

Observación:

**REPOSICIÓN DE SERVICIOS AFECTADOS**

Verificado: ☒ Conforme: ☒ No cumple: ☐

No conformidad:

Observación:

**PATRIMONIO****PROTECCIÓN DE PATRIMONIO**

Verificado: ☒ Conforme: ☒ No cumple: ☐

No conformidad:

Observación:

**CENSO DE FAUNA**

Nombre científico	Nombre común	Nº de individuos	Tipo de indicio
<i>Alauda arvensis</i>	Alondra común	2	Observación directa
<i>Emberiza calandra</i>	Triguero	4	Observación directa
<i>Galerida cristata</i>	Cogujada común	3	Observación directa

**No conformidad - Fotografías**

**No conformidad - Fotografías**

**Otras fotografías**

**Otras fotografías**



**DATOS DE LA INSTALACIÓN****OBRA: Parque eólico Segura I, II y LAT**

PROMOTOR: REPSOL

CONSTRUCTORES: EIFFAGE ENERGÍA

DIRECCIÓN FACULTATIVA: BOSLAN

Responsable Ambiental de la Obra: Jesús Santabarbara

Responsable Técnico de Medio Ambiente de la Contrata: Irene Castilla

FECHA: 26/3/24

**TRABAJOS REALIZADOS****NOTA:**

Aquellos ítems que no presentan un check en la casilla de verificado, no han sido evaluados por no ser de aplicación la medida en el momento en que se realiza la visita.

**SUELO****CONTROL DE LA DELIMITACIÓN MEDIANTE EL JALONAMIENTO DEL PERÍMETRO DE OBRA**Verificado: ☒Conforme: ☒No cumple: ☐

No conformidad:

Observación:

**CONTROL DE RETIRADA DE TIERRA VEGETAL PARA SU ACOPIO Y CONSERVACIÓN**Verificado: ☒Conforme: ☒No cumple: ☐

No conformidad:

Observación:

**CONTROL DEL EXTENDIDO DE LA TIERRA VEGETAL**Verificado: ☒Conforme: ☒No cumple: ☐

No conformidad:

Observación:

**CONTROL DE LA ALTERACIÓN Y COMPACTACIÓN DE SUELOS**Verificado: ☒Conforme: ☒No cumple: ☐

No conformidad:

Observación:

**VIGILANCIA DE LA EROSIÓN DE SUELOS Y TALUDES**Verificado: ☒Conforme: ☒No cumple: ☐

No conformidad:

Observación:

**HIDROLOGÍA**

**REDES DE DRENAJE Y CALIDAD DE AGUAS**

Verificado: ☒ Conforme: ☒ No cumple: ☐

No conformidad:

Observación:

**CONFORT SONORO****CONTROL DE LOS NIVELES SONOROS**Verificado: ☒ Conforme: ☒ No cumple: ☐

No conformidad:

Observación:

**ATMÓSFERA****CONTROL DE POLVO Y PARTÍCULAS**Verificado: ☒ Conforme: ☒ No cumple: ☐

No conformidad:

Observación:

**CONTROL DE GASES Y HUMOS**Verificado: ☒ Conforme: ☒ No cumple: ☐

No conformidad:

Observación:

**RESIDUOS****PRÉSTAMOS, CANTERAS Y VERTEDEROS**Verificado: ☒ Conforme: ☒ No cumple: ☐

No conformidad:

Observación:

**RECOGIDA, ACOPIO Y TRATAMIENTO DE RESIDUOS**Verificado: ☒ Conforme: ☒ No cumple: ☐

No conformidad:

Observación:

**GESTIÓN DE RESIDUOS**Verificado: ☒ Conforme: ☒ No cumple: ☐

No conformidad:

Observación:

**GESTIÓN DE RESIDUOS DE HORMIGÓN**Verificado: ☒ Conforme: ☒ No cumple: ☐

No conformidad:

Observación:

**FAUNA, VEGETACIÓN, PAISAJE Y POBLACIÓN****PROTECCIÓN DE LA VEGETACIÓN NATURAL**Verificado: ☒ Conforme: ☒ No cumple: ☐

No conformidad:

Observación:

#### CONTROL DE LA EJECUCIÓN DEL PLAN DE RESTAURACIÓN VEGETAL

Verificado: ☒ Conforme: ☒ No cumple: ☐

No conformidad:

Observación:

#### PREVENCIÓN DE INCENDIOS

Verificado: ☒ Conforme: ☒ No cumple: ☐

No conformidad:

Observación:

#### CONTROL DE LOS DESBROCES

Verificado: ☒ Conforme: ☒ No cumple: ☐

No conformidad:

Observación:

#### CONTROL DE LA AFECCIÓN A LA FAUNA

Verificado: ☒ Conforme: ☒ No cumple: ☐

No conformidad:

Observación:

#### PREVENCIÓN DE ATROPELLOS

Verificado: ☒ Conforme: ☒ No cumple: ☐

No conformidad:

Observación:

#### DOMINIO PÚBLICO FORESTAL

Verificado: ☒ Conforme: ☒ No cumple: ☐

No conformidad:

Observación:

#### ADECUACIÓN PAISAJÍSTICA

Verificado: ☒ Conforme: ☒ No cumple: ☐

No conformidad:

Observación:

#### DESMANTELAMIENTO DE LAS INSTALACIONES TEMPORALES Y LIMPIEZA DE LA ZONA DE OBRA

Verificado: ☒ Conforme: ☒ No cumple: ☐

No conformidad:

Observación:

**VIGILANCIA DEL MANTENIMIENTO DE LA PERMEABILIDAD TERRITORIAL**

Verificado: ☒ Conforme: ☒ No cumple: ☐

No conformidad:

Observación:

**REPOSICIÓN DE SERVICIOS AFECTADOS**

Verificado: ☒ Conforme: ☒ No cumple: ☐

No conformidad:

Observación:

**PATRIMONIO****PROTECCIÓN DE PATRIMONIO**

Verificado: ☒ Conforme: ☒ No cumple: ☐

No conformidad:

Observación:

**CENSO DE FAUNA**

Nombre científico	Nombre común	Nº de individuos	Tipo de indicio
<i>Lullula arborea</i>	Totovía	3	Observación directa
<i>Emberiza calandra</i>	Triguero	4	Observación directa
<i>Galerida theklae</i>	Cogujada montesina	4	Observación directa

**Otras fotografías**

**DATOS DE LA INSTALACIÓN****OBRA: Parque eólico Segura I, II y LAT**

PROMOTOR: REPSOL

CONSTRUCTORES: EIFFAGE ENERGÍA

DIRECCIÓN FACULTATIVA: BOSLAN

Responsable Ambiental de la Obra: Luis Ballesteros Sanz

Responsable Técnico de Medio Ambiente de la Contrata: Irene Castilla

FECHA: 3/4/24

**TRABAJOS REALIZADOS****NOTA:**

Aquellos items que no presentan un check en la casilla de verificado, no han sido evaluados por no ser de aplicación la medida en el momento en que se realiza la visita.

**SUELO****CONTROL DE LA DELIMITACIÓN MEDIANTE EL JALONAMIENTO DEL PERÍMETRO DE OBRA**Verificado: ☒Conforme: ☒No cumple: ☐

No conformidad:

Observación:

**CONTROL DE RETIRADA DE TIERRA VEGETAL PARA SU ACOPIO Y CONSERVACIÓN**Verificado: ☒Conforme: ☒No cumple: ☐

No conformidad:

Observación:

**CONTROL DEL EXTENDIDO DE LA TIERRA VEGETAL**Verificado: ☒Conforme: ☒No cumple: ☐

No conformidad:

Observación:

**CONTROL DE LA ALTERACIÓN Y COMPACTACIÓN DE SUELOS**Verificado: ☒Conforme: ☒No cumple: ☐

No conformidad:

Observación:

**VIGILANCIA DE LA EROSIÓN DE SUELOS Y TALUDES**Verificado: ☒Conforme: ☒No cumple: ☐

No conformidad:

Observación:

## HIDROLOGÍA

### REDES DE DRENAJE Y CALIDAD DE AGUAS

Verificado: ☒ Conforme: ☒ No cumple: ☐

No conformidad:

Observación:



**CONFORT SONORO****CONTROL DE LOS NIVELES SONOROS**Verificado: ☒ Conforme: ☒ No cumple: ☐

No conformidad:

Observación:

**ATMÓSFERA****CONTROL DE POLVO Y PARTÍCULAS**Verificado: ☒ Conforme: ☒ No cumple: ☐

No conformidad:

Observación:

**CONTROL DE GASES Y HUMOS**Verificado: ☒ Conforme: ☒ No cumple: ☐

No conformidad:

Observación:

**RESIDUOS****PRÉSTAMOS, CANTERAS Y VERTEDEROS**Verificado: ☒ Conforme: ☒ No cumple: ☐

No conformidad:

Observación:

**RECOGIDA, ACOPIO Y TRATAMIENTO DE RESIDUOS**Verificado: ☒ Conforme: ☒ No cumple: ☐

No conformidad:

Observación:

**GESTIÓN DE RESIDUOS**Verificado: ☒ Conforme: ☒ No cumple: ☐

No conformidad:

Observación:

**GESTIÓN DE RESIDUOS DE HORMIGÓN**Verificado: ☒ Conforme: ☒ No cumple: ☐

No conformidad:

Observación:

**FAUNA, VEGETACIÓN, PAISAJE Y POBLACIÓN****PROTECCIÓN DE LA VEGETACIÓN NATURAL**Verificado: ☒ Conforme: ☒ No cumple: ☐

No conformidad:

Observación:

#### CONTROL DE LA EJECUCIÓN DEL PLAN DE RESTAURACIÓN VEGETAL

Verificado: ☒ Conforme: ☒ No cumple: ☐

No conformidad:

Observación:

#### PREVENCIÓN DE INCENDIOS

Verificado: ☒ Conforme: ☒ No cumple: ☐

No conformidad:

Observación:

#### CONTROL DE LOS DESBROCES

Verificado: ☒ Conforme: ☒ No cumple: ☐

No conformidad:

Observación:

#### CONTROL DE LA AFECCIÓN A LA FAUNA

Verificado: ☒ Conforme: ☒ No cumple: ☐

No conformidad:

Observación:

#### PREVENCIÓN DE ATROPELLOS

Verificado: ☒ Conforme: ☒ No cumple: ☐

No conformidad:

Observación:

#### DOMINIO PÚBLICO FORESTAL

Verificado: ☒ Conforme: ☒ No cumple: ☐

No conformidad:

Observación:

#### ADECUACIÓN PAISAJÍSTICA

Verificado: ☒ Conforme: ☒ No cumple: ☐

No conformidad:

Observación:

#### DESMANTELAMIENTO DE LAS INSTALACIONES TEMPORALES Y LIMPIEZA DE LA ZONA DE OBRA

Verificado: ☒ Conforme: ☒ No cumple: ☐

No conformidad:

Observación:

**VIGILANCIA DEL MANTENIMIENTO DE LA PERMEABILIDAD TERRITORIAL**

Verificado: ☒ Conforme: ☒ No cumple: ☐

No conformidad:

Observación:

**REPOSICIÓN DE SERVICIOS AFECTADOS**

Verificado: ☒ Conforme: ☒ No cumple: ☐

No conformidad:

Observación:

**PATRIMONIO****PROTECCIÓN DE PATRIMONIO**

Verificado: ☒ Conforme: ☒ No cumple: ☐

No conformidad:

Observación:

**CENSO DE FAUNA**

Nombre científico	Nombre común	Nº de individuos	Tipo de indicio
<i>Galerida cristata</i>	Cogujada común	2	Observación directa
<i>Emberiza calandra</i>	Triguero	4	Observación directa
<i>Galerida theklae</i>	Cogujada montesina	4	Observación directa

Otras fotografías



SE1-04

**DATOS DE LA INSTALACIÓN****OBRA: Parque eólico Segura I, II y LAT**

PROMOTOR: REPSOL

CONSTRUCTORES: EIFFAGE ENERGÍA

DIRECCIÓN FACULTATIVA: BOSLAN

Responsable Ambiental de la Obra: Luis Ballesteros Sanz

Responsable Técnico de Medio Ambiente de la Contrata: Irene Castilla

FECHA: 11/4/24

**TRABAJOS REALIZADOS****NOTA:**

Aquellos items que no presentan un check en la casilla de verificado, no han sido evaluados por no ser de aplicación la medida en el momento en que se realiza la visita.

**SUELO****CONTROL DE LA DELIMITACIÓN MEDIANTE EL JALONAMIENTO DEL PERÍMETRO DE OBRA**Verificado: ☒Conforme: ☒No cumple: ☐

No conformidad:

Observación:

**CONTROL DE RETIRADA DE TIERRA VEGETAL PARA SU ACOPIO Y CONSERVACIÓN**Verificado: ☒Conforme: ☒No cumple: ☐

No conformidad:

Observación:

**CONTROL DEL EXTENDIDO DE LA TIERRA VEGETAL**Verificado: ☒Conforme: ☒No cumple: ☐

No conformidad:

Observación:

**CONTROL DE LA ALTERACIÓN Y COMPACTACIÓN DE SUELOS**Verificado: ☒Conforme: ☒No cumple: ☐

No conformidad:

Observación:

**VIGILANCIA DE LA EROSIÓN DE SUELOS Y TALUDES**Verificado: ☒Conforme: ☒No cumple: ☐

No conformidad:

Observación:

**HIDROLOGÍA**

**REDES DE DRENAJE Y CALIDAD DE AGUAS**

Verificado: ☒ Conforme: ☒ No cumple: ☐

No conformidad:

Observación:

## CONFORT SONORO

### CONTROL DE LOS NIVELES SONOROS

Verificado: ☒ Conforme: ☒ No cumple: ☐

No conformidad:

Observación:

## ATMÓSFERA

### CONTROL DE POLVO Y PARTÍCULAS

Verificado: ☒ Conforme: ☒ No cumple: ☐

No conformidad:

Observación:

### CONTROL DE GASES Y HUMOS

Verificado: ☒ Conforme: ☒ No cumple: ☐

No conformidad:

Observación:

## RESIDUOS

### PRÉSTAMOS, CANTERAS Y VERTEDEROS

Verificado: ☒ Conforme: ☒ No cumple: ☐

No conformidad:

Observación:

### RECOGIDA, ACOPIO Y TRATAMIENTO DE RESIDUOS

Verificado: ☒ Conforme: ☒ No cumple: ☐

No conformidad:

Observación:

### GESTIÓN DE RESIDUOS

Verificado: ☒ Conforme: ☒ No cumple: ☐

No conformidad:

Observación:

### GESTIÓN DE RESIDUOS DE HORMIGÓN

Verificado: ☒ Conforme: ☒ No cumple: ☐

No conformidad:

Observación:

## FAUNA, VEGETACIÓN, PAISAJE Y POBLACIÓN

### PROTECCIÓN DE LA VEGETACIÓN NATURAL

Verificado: ☒ Conforme: ☒ No cumple: ☐

No conformidad:

Observación:

#### CONTROL DE LA EJECUCIÓN DEL PLAN DE RESTAURACIÓN VEGETAL

Verificado: ☒ Conforme: ☒ No cumple: ☐

No conformidad:

Observación:

#### PREVENCIÓN DE INCENDIOS

Verificado: ☒ Conforme: ☒ No cumple: ☐

No conformidad:

Observación:

#### CONTROL DE LOS DESBROCES

Verificado: ☒ Conforme: ☒ No cumple: ☐

No conformidad:

Observación:

#### CONTROL DE LA AFECCIÓN A LA FAUNA

Verificado: ☒ Conforme: ☒ No cumple: ☐

No conformidad:

Observación:

#### PREVENCIÓN DE ATROPELLOS

Verificado: ☒ Conforme: ☒ No cumple: ☐

No conformidad:

Observación:

#### DOMINIO PÚBLICO FORESTAL

Verificado: ☒ Conforme: ☒ No cumple: ☐

No conformidad:

Observación:

#### ADECUACIÓN PAISAJÍSTICA

Verificado: ☒ Conforme: ☒ No cumple: ☐

No conformidad:

Observación:

#### DESMANTELAMIENTO DE LAS INSTALACIONES TEMPORALES Y LIMPIEZA DE LA ZONA DE OBRA

Verificado: ☒ Conforme: ☒ No cumple: ☐



No conformidad:

Observación:

**VIGILANCIA DEL MANTENIMIENTO DE LA PERMEABILIDAD TERRITORIAL**

Verificado: ☒ Conforme: ☒ No cumple: ☐

No conformidad:

Observación:

**REPOSICIÓN DE SERVICIOS AFECTADOS**

Verificado: ☒ Conforme: ☒ No cumple: ☐

No conformidad:

Observación:

**PATRIMONIO****PROTECCIÓN DE PATRIMONIO**

Verificado: ☒ Conforme: ☒ No cumple: ☐

No conformidad:

Observación:

**CENSO DE FAUNA**

Nombre científico	Nombre común	Nº de individuos	Tipo de indicio
<i>Gyps fulvus</i>	Buitre leonado	3	Observación directa
<i>Emberiza calandra</i>	Triguero	4	Observación directa
<i>Galerida theklae</i>	Cogujada montesina	4	Observación directa

Otras fotografías



Camino de cazadores



Acopio de trozas de Royuela

**DATOS DE LA INSTALACIÓN****OBRA: Parque eólico Segura I, II y LAT**

PROMOTOR: REPSOL

CONSTRUCTORES: EIFFAGE ENERGÍA

DIRECCIÓN FACULTATIVA: BOSLAN

Responsable Ambiental de la Obra: Jesús Santabarbara

Responsable Técnico de Medio Ambiente de la Contrata: Irene Castilla

FECHA: 16/4/24

**TRABAJOS REALIZADOS****NOTA:**

Aquellos items que no presentan un check en la casilla de verificado, no han sido evaluados por no ser de aplicación la medida en el momento en que se realiza la visita.

**SUELO****CONTROL DE LA DELIMITACIÓN MEDIANTE EL JALONAMIENTO DEL PERÍMETRO DE OBRA**Verificado: ☒Conforme: ☒No cumple: ☐

No conformidad:

Observación:

**CONTROL DE RETIRADA DE TIERRA VEGETAL PARA SU ACOPIO Y CONSERVACIÓN**Verificado: ☒Conforme: ☒No cumple: ☐

No conformidad:

Observación:

**CONTROL DEL EXTENDIDO DE LA TIERRA VEGETAL**Verificado: ☒Conforme: ☒No cumple: ☐

No conformidad:

Observación:

**CONTROL DE LA ALTERACIÓN Y COMPACTACIÓN DE SUELOS**Verificado: ☒Conforme: ☒No cumple: ☐

No conformidad:

Observación:

**VIGILANCIA DE LA EROSIÓN DE SUELOS Y TALUDES**Verificado: ☒Conforme: ☒No cumple: ☐

No conformidad:

Observación:

**HIDROLOGÍA**

**REDES DE DRENAJE Y CALIDAD DE AGUAS**

Verificado: ☒ Conforme: ☒ No cumple: ☐

No conformidad:

Observación:

## CONFORT SONORO

### CONTROL DE LOS NIVELES SONOROS

Verificado: ☒ Conforme: ☒ No cumple: ☐

No conformidad:

Observación:

## ATMÓSFERA

### CONTROL DE POLVO Y PARTÍCULAS

Verificado: ☒ Conforme: ☒ No cumple: ☐

No conformidad:

Observación:

### CONTROL DE GASES Y HUMOS

Verificado: ☒ Conforme: ☒ No cumple: ☐

No conformidad:

Observación:

## RESIDUOS

### PRÉSTAMOS, CANTERAS Y VERTEDEROS

Verificado: ☒ Conforme: ☒ No cumple: ☐

No conformidad:

Observación:

### RECOGIDA, ACOPIO Y TRATAMIENTO DE RESIDUOS

Verificado: ☒ Conforme: ☒ No cumple: ☐

No conformidad:

Observación:

### GESTIÓN DE RESIDUOS

Verificado: ☒ Conforme: ☒ No cumple: ☐

No conformidad:

Observación:

### GESTIÓN DE RESIDUOS DE HORMIGÓN

Verificado: ☒ Conforme: ☒ No cumple: ☐

No conformidad:

Observación:

## FAUNA, VEGETACIÓN, PAISAJE Y POBLACIÓN

### PROTECCIÓN DE LA VEGETACIÓN NATURAL

Verificado: ☒ Conforme: ☒ No cumple: ☐

No conformidad:

Observación:

#### CONTROL DE LA EJECUCIÓN DEL PLAN DE RESTAURACIÓN VEGETAL

Verificado: ☒ Conforme: ☒ No cumple: ☐

No conformidad:

Observación:

#### PREVENCIÓN DE INCENDIOS

Verificado: ☒ Conforme: ☒ No cumple: ☐

No conformidad:

Observación:

#### CONTROL DE LOS DESBROCES

Verificado: ☒ Conforme: ☒ No cumple: ☐

No conformidad:

Observación:

#### CONTROL DE LA AFECCIÓN A LA FAUNA

Verificado: ☒ Conforme: ☒ No cumple: ☐

No conformidad:

Observación:

#### PREVENCIÓN DE ATROPELLOS

Verificado: ☒ Conforme: ☒ No cumple: ☐

No conformidad:

Observación:

#### DOMINIO PÚBLICO FORESTAL

Verificado: ☒ Conforme: ☒ No cumple: ☐

No conformidad:

Observación:

#### ADECUACIÓN PAISAJÍSTICA

Verificado: ☒ Conforme: ☒ No cumple: ☐

No conformidad:

Observación:

#### DESMANTELAMIENTO DE LAS INSTALACIONES TEMPORALES Y LIMPIEZA DE LA ZONA DE OBRA

Verificado: ☒ Conforme: ☒ No cumple: ☐



No conformidad:

Observación:

#### VIGILANCIA DEL MANTENIMIENTO DE LA PERMEABILIDAD TERRITORIAL

Verificado: ☒ Conforme: ☒ No cumple: ☐

No conformidad:

Observación:

#### REPOSICIÓN DE SERVICIOS AFECTADOS

Verificado: ☒ Conforme: ☒ No cumple: ☐

No conformidad:

Observación:

#### PATRIMONIO

##### PROTECCIÓN DE PATRIMONIO

Verificado: ☒ Conforme: ☒ No cumple: ☐

No conformidad:

Observación:

#### CENSO DE FAUNA

Nombre científico	Nombre común	Nº de individuos	Tipo de indicio
<i>Galerida cristata</i>	Cogujada común	2	Observación directa
<i>Melanocorypha calandra</i>	Calandria	3	Observación directa
<i>Lullula arborea</i>	Totovía	2	Observación directa

Otras fotografías



Campa Seguras



Acopio Vial SE1-2





**DATOS DE LA INSTALACIÓN****OBRA: Parque eólico Segura I, II y LAT**

PROMOTOR: REPSOL

CONSTRUCTORES: EIFFAGE ENERGÍA

DIRECCIÓN FACULTATIVA: BOSLAN

Responsable Ambiental de la Obra: Jesús Santabarbara

Responsable Técnico de Medio Ambiente de la Contrata: Irene Castilla

FECHA: 25/4/24

**TRABAJOS REALIZADOS****NOTA:**

Aquellos items que no presentan un check en la casilla de verificado, no han sido evaluados por no ser de aplicación la medida en el momento en que se realiza la visita.

**SUELO****CONTROL DE LA DELIMITACIÓN MEDIANTE EL JALONAMIENTO DEL PERÍMETRO DE OBRA**Verificado: ☒Conforme: ☒No cumple: ☐

No conformidad:

Observación:

**CONTROL DE RETIRADA DE TIERRA VEGETAL PARA SU ACOPIO Y CONSERVACIÓN**Verificado: ☒Conforme: ☒No cumple: ☐

No conformidad:

Observación:

**CONTROL DEL EXTENDIDO DE LA TIERRA VEGETAL**Verificado: ☒Conforme: ☒No cumple: ☐

No conformidad:

Observación:

**CONTROL DE LA ALTERACIÓN Y COMPACTACIÓN DE SUELOS**Verificado: ☒Conforme: ☒No cumple: ☐

No conformidad:

Observación:

**VIGILANCIA DE LA EROSIÓN DE SUELOS Y TALUDES**Verificado: ☒Conforme: ☒No cumple: ☐

No conformidad:

Observación:

**HIDROLOGÍA**

**REDES DE DRENAJE Y CALIDAD DE AGUAS**

Verificado: ☒ Conforme: ☒ No cumple: ☐

No conformidad:

Observación:

**CONFORT SONORO****CONTROL DE LOS NIVELES SONOROS**Verificado: ☒ Conforme: ☒ No cumple: ☐

No conformidad:

Observación:

**ATMÓSFERA****CONTROL DE POLVO Y PARTÍCULAS**Verificado: ☒ Conforme: ☒ No cumple: ☐

No conformidad:

Observación:

**CONTROL DE GASES Y HUMOS**Verificado: ☒ Conforme: ☒ No cumple: ☐

No conformidad:

Observación:

**RESIDUOS****PRÉSTAMOS, CANTERAS Y VERTEDEROS**Verificado: ☒ Conforme: ☒ No cumple: ☐

No conformidad:

Observación:

**RECOGIDA, ACOPIO Y TRATAMIENTO DE RESIDUOS**Verificado: ☒ Conforme: ☐ No cumple: ☒

No conformidad: NC grave, varios derrames en todas las plataformas de Seguras I y Seguras II.

Observación:

**GESTIÓN DE RESIDUOS**Verificado: ☒ Conforme: ☒ No cumple: ☐

No conformidad:

Observación:

**GESTIÓN DE RESIDUOS DE HORMIGÓN**Verificado: ☒ Conforme: ☒ No cumple: ☐

No conformidad:

Observación:

**FAUNA, VEGETACIÓN, PAISAJE Y POBLACIÓN****PROTECCIÓN DE LA VEGETACIÓN NATURAL**Verificado: ☒ Conforme: ☒ No cumple: ☐

No conformidad:

Observación:

#### CONTROL DE LA EJECUCIÓN DEL PLAN DE RESTAURACIÓN VEGETAL

Verificado: ☒ Conforme: ☒ No cumple: ☐

No conformidad:

Observación:

#### PREVENCIÓN DE INCENDIOS

Verificado: ☒ Conforme: ☒ No cumple: ☐

No conformidad:

Observación:

#### CONTROL DE LOS DESBROCES

Verificado: ☒ Conforme: ☒ No cumple: ☐

No conformidad:

Observación:

#### CONTROL DE LA AFECCIÓN A LA FAUNA

Verificado: ☒ Conforme: ☒ No cumple: ☐

No conformidad:

Observación:

#### PREVENCIÓN DE ATROPELLOS

Verificado: ☒ Conforme: ☒ No cumple: ☐

No conformidad:

Observación:

#### DOMINIO PÚBLICO FORESTAL

Verificado: ☒ Conforme: ☒ No cumple: ☐

No conformidad:

Observación:

#### ADECUACIÓN PAISAJÍSTICA

Verificado: ☒ Conforme: ☒ No cumple: ☐

No conformidad:

Observación:

#### DESMANTELAMIENTO DE LAS INSTALACIONES TEMPORALES Y LIMPIEZA DE LA ZONA DE OBRA

Verificado: ☒ Conforme: ☒ No cumple: ☐

No conformidad:

Observación:

**VIGILANCIA DEL MANTENIMIENTO DE LA PERMEABILIDAD TERRITORIAL**

Verificado: ☒ Conforme: ☒ No cumple: ☐

No conformidad:

Observación:

**REPOSICIÓN DE SERVICIOS AFECTADOS**

Verificado: ☒ Conforme: ☒ No cumple: ☐

No conformidad:

Observación:

**PATRIMONIO****PROTECCIÓN DE PATRIMONIO**

Verificado: ☒ Conforme: ☒ No cumple: ☐

No conformidad:

Observación:

**CENSO DE FAUNA**

Nombre científico	Nombre común	Nº de individuos	Tipo de indicio
<i>Gyps fulvus</i>	Buitre leonado	3	Observación directa
<i>Melanocorypha calandra</i>	Calandria	3	Observación directa
<i>Lullula arborea</i>	Totovía	2	Observación directa

Otras fotografías



Imagen 1. Campa de Seguras



Imagen 2. Plataforma SE1-3





**DATOS DE LA INSTALACIÓN****OBRA: Parque eólico Segura I, II y LAT**

PROMOTOR: REPSOL

CONSTRUCTORES: EIFFAGE ENERGÍA

DIRECCIÓN FACULTATIVA: BOSLAN

Responsable Ambiental de la Obra: Jesús Santabarbara

Responsable Técnico de Medio Ambiente de la Contrata: Irene Castilla

FECHA: 29/4/24

**TRABAJOS REALIZADOS****NOTA:**

Aquellos items que no presentan un check en la casilla de verificado, no han sido evaluados por no ser de aplicación la medida en el momento en que se realiza la visita.

**SUELO****CONTROL DE LA DELIMITACIÓN MEDIANTE EL JALONAMIENTO DEL PERÍMETRO DE OBRA**Verificado: ☒Conforme: ☒No cumple: ☐

No conformidad:

Observación:

**CONTROL DE RETIRADA DE TIERRA VEGETAL PARA SU ACOPIO Y CONSERVACIÓN**Verificado: ☒Conforme: ☒No cumple: ☐

No conformidad:

Observación:

**CONTROL DEL EXTENDIDO DE LA TIERRA VEGETAL**Verificado: ☒Conforme: ☒No cumple: ☐

No conformidad:

Observación:

**CONTROL DE LA ALTERACIÓN Y COMPACTACIÓN DE SUELOS**Verificado: ☒Conforme: ☒No cumple: ☐

No conformidad:

Observación:

**VIGILANCIA DE LA EROSIÓN DE SUELOS Y TALUDES**Verificado: ☒Conforme: ☒No cumple: ☐

No conformidad:

Observación:

**HIDROLOGÍA**

**REDES DE DRENAJE Y CALIDAD DE AGUAS**

Verificado: ☒ Conforme: ☒ No cumple: ☐

No conformidad:

Observación:

## CONFORT SONORO

### CONTROL DE LOS NIVELES SONOROS

Verificado: ☒ Conforme: ☒ No cumple: ☐

No conformidad:

Observación:

## ATMÓSFERA

### CONTROL DE POLVO Y PARTÍCULAS

Verificado: ☒ Conforme: ☒ No cumple: ☐

No conformidad:

Observación:

### CONTROL DE GASES Y HUMOS

Verificado: ☒ Conforme: ☒ No cumple: ☐

No conformidad:

Observación:

## RESIDUOS

### PRÉSTAMOS, CANTERAS Y VERTEDEROS

Verificado: ☒ Conforme: ☒ No cumple: ☐

No conformidad:

Observación:

### RECOGIDA, ACOPIO Y TRATAMIENTO DE RESIDUOS

Verificado: ☒ Conforme: ☒ No cumple: ☐

No conformidad:

Observación:

### GESTIÓN DE RESIDUOS

Verificado: ☒ Conforme: ☒ No cumple: ☐

No conformidad:

Observación:

### GESTIÓN DE RESIDUOS DE HORMIGÓN

Verificado: ☒ Conforme: ☒ No cumple: ☐

No conformidad:

Observación:

## FAUNA, VEGETACIÓN, PAISAJE Y POBLACIÓN

### PROTECCIÓN DE LA VEGETACIÓN NATURAL

Verificado: ☒ Conforme: ☒ No cumple: ☐

No conformidad:

Observación:

#### CONTROL DE LA EJECUCIÓN DEL PLAN DE RESTAURACIÓN VEGETAL

Verificado: ☒ Conforme: ☒ No cumple: ☐

No conformidad:

Observación:

#### PREVENCIÓN DE INCENDIOS

Verificado: ☒ Conforme: ☒ No cumple: ☐

No conformidad:

Observación:

#### CONTROL DE LOS DESBROCES

Verificado: ☒ Conforme: ☒ No cumple: ☐

No conformidad:

Observación:

#### CONTROL DE LA AFECCIÓN A LA FAUNA

Verificado: ☒ Conforme: ☒ No cumple: ☐

No conformidad:

Observación:

#### PREVENCIÓN DE ATROPELLOS

Verificado: ☒ Conforme: ☒ No cumple: ☐

No conformidad:

Observación:

#### DOMINIO PÚBLICO FORESTAL

Verificado: ☒ Conforme: ☒ No cumple: ☐

No conformidad:

Observación:

#### ADECUACIÓN PAISAJÍSTICA

Verificado: ☒ Conforme: ☒ No cumple: ☐

No conformidad:

Observación:

#### DESMANTELAMIENTO DE LAS INSTALACIONES TEMPORALES Y LIMPIEZA DE LA ZONA DE OBRA

Verificado: ☒ Conforme: ☒ No cumple: ☐

No conformidad:

Observación:

**VIGILANCIA DEL MANTENIMIENTO DE LA PERMEABILIDAD TERRITORIAL**

Verificado: ☒ Conforme: ☒ No cumple: ☐

No conformidad:

Observación:

**REPOSICIÓN DE SERVICIOS AFECTADOS**

Verificado: ☒ Conforme: ☒ No cumple: ☐

No conformidad:

Observación:

**PATRIMONIO****PROTECCIÓN DE PATRIMONIO**

Verificado: ☒ Conforme: ☒ No cumple: ☐

No conformidad:

Observación:

**CENSO DE FAUNA**

Nombre científico	Nombre común	Nº de individuos	Tipo de indicio
<i>Falco tinnunculus</i>	Cernícalo vulgar	1	Observación directa
<i>Galerida cristata</i>	Cogujada común	2	Observación directa
<i>Emberiza calandra</i>	Triguero	2	Observación directa

Otras fotografías



*Imagen 1. Campa de Seguras*



*Imagen 2. Acceso a vial este balizado*

**DATOS DE LA INSTALACIÓN****OBRA: Parque eólico Segura I, II y LAT**

PROMOTOR: REPSOL

CONSTRUCTORES: EIFFAGE ENERGÍA

DIRECCIÓN FACULTATIVA: BOSLAN

Responsable Ambiental de la Obra: Jesús Santabarbara

Responsable Técnico de Medio Ambiente de la Contrata: Irene Castilla

FECHA: 8/5/24

**TRABAJOS REALIZADOS****NOTA:**

Aquellos items que no presentan un check en la casilla de verificado, no han sido evaluados por no ser de aplicación la medida en el momento en que se realiza la visita.

**SUELO****CONTROL DE LA DELIMITACIÓN MEDIANTE EL JALONAMIENTO DEL PERÍMETRO DE OBRA**Verificado: ☒Conforme: ☒No cumple: ☐

No conformidad:

Observación:

**CONTROL DE RETIRADA DE TIERRA VEGETAL PARA SU ACOPIO Y CONSERVACIÓN**Verificado: ☒Conforme: ☒No cumple: ☐

No conformidad:

Observación:

**CONTROL DEL EXTENDIDO DE LA TIERRA VEGETAL**Verificado: ☒Conforme: ☒No cumple: ☐

No conformidad:

Observación:

**CONTROL DE LA ALTERACIÓN Y COMPACTACIÓN DE SUELOS**Verificado: ☒Conforme: ☒No cumple: ☐

No conformidad:

Observación:

**VIGILANCIA DE LA EROSIÓN DE SUELOS Y TALUDES**Verificado: ☒Conforme: ☒No cumple: ☐

No conformidad:

Observación:



**HIDROLOGÍA**

**REDES DE DRENAJE Y CALIDAD DE AGUAS**

Verificado: ☒ Conforme: ☒ No cumple: ☐

No conformidad:

Observación:

## CONFORT SONORO

### CONTROL DE LOS NIVELES SONOROS

Verificado: ☒ Conforme: ☒ No cumple: ☐

No conformidad:

Observación:

## ATMÓSFERA

### CONTROL DE POLVO Y PARTÍCULAS

Verificado: ☒ Conforme: ☒ No cumple: ☐

No conformidad:

Observación:

### CONTROL DE GASES Y HUMOS

Verificado: ☒ Conforme: ☒ No cumple: ☐

No conformidad:

Observación:

## RESIDUOS

### PRÉSTAMOS, CANTERAS Y VERTEDEROS

Verificado: ☒ Conforme: ☒ No cumple: ☐

No conformidad:

Observación:

### RECOGIDA, ACOPIO Y TRATAMIENTO DE RESIDUOS

Verificado: ☒ Conforme: ☒ No cumple: ☐

No conformidad:

Observación:

### GESTIÓN DE RESIDUOS

Verificado: ☒ Conforme: ☒ No cumple: ☐

No conformidad:

Observación:

### GESTIÓN DE RESIDUOS DE HORMIGÓN

Verificado: ☒ Conforme: ☒ No cumple: ☐

No conformidad:

Observación:

## FAUNA, VEGETACIÓN, PAISAJE Y POBLACIÓN

### PROTECCIÓN DE LA VEGETACIÓN NATURAL

Verificado: ☒ Conforme: ☒ No cumple: ☐

No conformidad:

Observación:

#### CONTROL DE LA EJECUCIÓN DEL PLAN DE RESTAURACIÓN VEGETAL

Verificado: ☒ Conforme: ☒ No cumple: ☐

No conformidad:

Observación:

#### PREVENCIÓN DE INCENDIOS

Verificado: ☒ Conforme: ☒ No cumple: ☐

No conformidad:

Observación:

#### CONTROL DE LOS DESBROCES

Verificado: ☒ Conforme: ☒ No cumple: ☐

No conformidad:

Observación:

#### CONTROL DE LA AFECCIÓN A LA FAUNA

Verificado: ☒ Conforme: ☒ No cumple: ☐

No conformidad:

Observación:

#### PREVENCIÓN DE ATROPELLOS

Verificado: ☒ Conforme: ☒ No cumple: ☐

No conformidad:

Observación:

#### DOMINIO PÚBLICO FORESTAL

Verificado: ☒ Conforme: ☒ No cumple: ☐

No conformidad:

Observación:

#### ADECUACIÓN PAISAJÍSTICA

Verificado: ☒ Conforme: ☒ No cumple: ☐

No conformidad:

Observación:

#### DESMANTELAMIENTO DE LAS INSTALACIONES TEMPORALES Y LIMPIEZA DE LA ZONA DE OBRA

Verificado: ☒ Conforme: ☒ No cumple: ☐

No conformidad:

Observación:

#### VIGILANCIA DEL MANTENIMIENTO DE LA PERMEABILIDAD TERRITORIAL

Verificado: ☒ Conforme: ☒ No cumple: ☐

No conformidad:

Observación:

#### REPOSICIÓN DE SERVICIOS AFECTADOS

Verificado: ☒ Conforme: ☒ No cumple: ☐

No conformidad:

Observación:

#### PATRIMONIO

##### PROTECCIÓN DE PATRIMONIO

Verificado: ☒ Conforme: ☒ No cumple: ☐

No conformidad:

Observación:

#### CENSO DE FAUNA

Nombre científico	Nombre común	Nº de individuos	Tipo de indicio
<i>Gyps fulvus</i>	Buitre leonado	3	Observación directa
<i>Emberiza calandra</i>	Triguero	3	Observación directa
<i>Galerida cristata</i>	Cogujada común	1	Observación directa

**Otras fotografías**

**DATOS DE LA INSTALACIÓN****OBRA: Parque eólico Segura I, II y LAT**

PROMOTOR: REPSOL

CONSTRUCTORES: EIFFAGE ENERGÍA

DIRECCIÓN FACULTATIVA: BOSLAN

Responsable Ambiental de la Obra: Jesús Santabarbara

Responsable Técnico de Medio Ambiente de la Contrata: Irene Castilla

FECHA: 14/5/24

**TRABAJOS REALIZADOS**

NOTA:

Aquellos items que no presentan un check en la casilla de verificado, no han sido evaluados por no ser de aplicación la medida en el momento en que se realiza la visita.

**SUELO****CONTROL DE LA DELIMITACIÓN MEDIANTE EL JALONAMIENTO DEL PERÍMETRO DE OBRA**Verificado: ☒Conforme: ☒No cumple: ☐

No conformidad:

Observación:

**CONTROL DE RETIRADA DE TIERRA VEGETAL PARA SU ACOPIO Y CONSERVACIÓN**Verificado: ☒Conforme: ☒No cumple: ☐

No conformidad:

Observación:

**CONTROL DEL EXTENDIDO DE LA TIERRA VEGETAL**Verificado: ☒Conforme: ☒No cumple: ☐

No conformidad:

Observación:

**CONTROL DE LA ALTERACIÓN Y COMPACTACIÓN DE SUELOS**Verificado: ☒Conforme: ☒No cumple: ☐

No conformidad:

Observación:

**VIGILANCIA DE LA EROSIÓN DE SUELOS Y TALUDES**Verificado: ☒Conforme: ☒No cumple: ☐

No conformidad:

Observación:

**HIDROLOGÍA**

**REDES DE DRENAJE Y CALIDAD DE AGUAS**

Verificado: ☒ Conforme: ☒ No cumple: ☐

No conformidad:

Observación:

## CONFORT SONORO

### CONTROL DE LOS NIVELES SONOROS

Verificado: ☒ Conforme: ☒ No cumple: ☐

No conformidad:

Observación:

## ATMÓSFERA

### CONTROL DE POLVO Y PARTÍCULAS

Verificado: ☒ Conforme: ☒ No cumple: ☐

No conformidad:

Observación:

### CONTROL DE GASES Y HUMOS

Verificado: ☒ Conforme: ☒ No cumple: ☐

No conformidad:

Observación:

## RESIDUOS

### PRÉSTAMOS, CANTERAS Y VERTEDEROS

Verificado: ☒ Conforme: ☒ No cumple: ☐

No conformidad:

Observación:

### RECOGIDA, ACOPIO Y TRATAMIENTO DE RESIDUOS

Verificado: ☒ Conforme: ☒ No cumple: ☐

No conformidad:

Observación:

### GESTIÓN DE RESIDUOS

Verificado: ☒ Conforme: ☒ No cumple: ☐

No conformidad:

Observación:

### GESTIÓN DE RESIDUOS DE HORMIGÓN

Verificado: ☒ Conforme: ☒ No cumple: ☐

No conformidad:

Observación:

## FAUNA, VEGETACIÓN, PAISAJE Y POBLACIÓN

### PROTECCIÓN DE LA VEGETACIÓN NATURAL

Verificado: ☒ Conforme: ☒ No cumple: ☐



No conformidad:

Observación:

#### CONTROL DE LA EJECUCIÓN DEL PLAN DE RESTAURACIÓN VEGETAL

Verificado: ☒ Conforme: ☒ No cumple: ☐

No conformidad:

Observación:

#### PREVENCIÓN DE INCENDIOS

Verificado: ☒ Conforme: ☒ No cumple: ☐

No conformidad:

Observación:

#### CONTROL DE LOS DESBROCES

Verificado: ☒ Conforme: ☒ No cumple: ☐

No conformidad:

Observación:

#### CONTROL DE LA AFECCIÓN A LA FAUNA

Verificado: ☒ Conforme: ☒ No cumple: ☐

No conformidad:

Observación:

#### PREVENCIÓN DE ATROPELLOS

Verificado: ☒ Conforme: ☒ No cumple: ☐

No conformidad:

Observación:

#### DOMINIO PÚBLICO FORESTAL

Verificado: ☒ Conforme: ☒ No cumple: ☐

No conformidad:

Observación:

#### ADECUACIÓN PAISAJÍSTICA

Verificado: ☒ Conforme: ☒ No cumple: ☐

No conformidad:

Observación:

#### DESMANTELAMIENTO DE LAS INSTALACIONES TEMPORALES Y LIMPIEZA DE LA ZONA DE OBRA

Verificado: ☒ Conforme: ☒ No cumple: ☐

No conformidad:

Observación:

#### VIGILANCIA DEL MANTENIMIENTO DE LA PERMEABILIDAD TERRITORIAL

Verificado: ☒ Conforme: ☒ No cumple: ☐

No conformidad:

Observación:

#### REPOSICIÓN DE SERVICIOS AFECTADOS

Verificado: ☒ Conforme: ☒ No cumple: ☐

No conformidad:

Observación:

#### PATRIMONIO

##### PROTECCIÓN DE PATRIMONIO

Verificado: ☒ Conforme: ☒ No cumple: ☐

No conformidad:

Observación:

#### CENSO DE FAUNA

Nombre científico	Nombre común	Nº de individuos	Tipo de indicio
<i>Galerida cristata</i>	Cogujada común	2	Observación directa
<i>Buteo buteo</i>	Busardo ratonero	1	Observación directa
<i>Emberiza calandra</i>	Triguero	4	Observación directa

**Otras fotografías**



*Imagen 1. SET Seguras*



*Imagen 2. Plataforma SE1-3*

**DATOS DE LA INSTALACIÓN****OBRA: Parque eólico Segura I, II y LAT**

PROMOTOR: REPSOL

CONSTRUCTORES: EIFFAGE ENERGÍA

DIRECCIÓN FACULTATIVA: BOSLAN

Responsable Ambiental de la Obra: Jesús Santabarbara

Responsable Técnico de Medio Ambiente de la Contrata: Irene Castilla

FECHA: 22/5/24

**TRABAJOS REALIZADOS****NOTA:**

Aquellos items que no presentan un check en la casilla de verificado, no han sido evaluados por no ser de aplicación la medida en el momento en que se realiza la visita.

**SUELO****CONTROL DE LA DELIMITACIÓN MEDIANTE EL JALONAMIENTO DEL PERÍMETRO DE OBRA**Verificado: ☒Conforme: ☒No cumple: ☐

No conformidad:

Observación:

**CONTROL DE RETIRADA DE TIERRA VEGETAL PARA SU ACOPIO Y CONSERVACIÓN**Verificado: ☒Conforme: ☒No cumple: ☐

No conformidad:

Observación:

**CONTROL DEL EXTENDIDO DE LA TIERRA VEGETAL**Verificado: ☒Conforme: ☒No cumple: ☐

No conformidad:

Observación:

**CONTROL DE LA ALTERACIÓN Y COMPACTACIÓN DE SUELOS**Verificado: ☒Conforme: ☒No cumple: ☐

No conformidad:

Observación:

**VIGILANCIA DE LA EROSIÓN DE SUELOS Y TALUDES**Verificado: ☒Conforme: ☒No cumple: ☐

No conformidad:

Observación:

## HIDROLOGÍA

### REDES DE DRENAJE Y CALIDAD DE AGUAS

Verificado: ☒ Conforme: ☒ No cumple: ☐

No conformidad:

Observación:

## CONFORT SONORO

### CONTROL DE LOS NIVELES SONOROS

Verificado: ☒ Conforme: ☒ No cumple: ☐

No conformidad:

Observación:

## ATMÓSFERA

### CONTROL DE POLVO Y PARTÍCULAS

Verificado: ☒ Conforme: ☒ No cumple: ☐

No conformidad:

Observación:

### CONTROL DE GASES Y HUMOS

Verificado: ☒ Conforme: ☒ No cumple: ☐

No conformidad:

Observación:

## RESIDUOS

### PRÉSTAMOS, CANTERAS Y VERTEDEROS

Verificado: ☒ Conforme: ☒ No cumple: ☐

No conformidad:

Observación:

### RECOGIDA, ACOPIO Y TRATAMIENTO DE RESIDUOS

Verificado: ☒ Conforme: ☒ No cumple: ☐

No conformidad:

Observación:

### GESTIÓN DE RESIDUOS

Verificado: ☒ Conforme: ☒ No cumple: ☐

No conformidad:

Observación:

#### GESTIÓN DE RESIDUOS DE HORMIGÓN

Verificado: ☒ Conforme: ☒ No cumple: ☐

No conformidad:

Observación:

#### FAUNA, VEGETACIÓN, PAISAJE Y POBLACIÓN

##### PROTECCIÓN DE LA VEGETACIÓN NATURAL

Verificado: ☒ Conforme: ☒ No cumple: ☐

No conformidad:

Observación:

##### CONTROL DE LA EJECUCIÓN DEL PLAN DE RESTAURACIÓN VEGETAL

Verificado: ☐ Conforme: ☐ No cumple: ☐

No conformidad:

Observación:

##### PREVENCIÓN DE INCENDIOS

Verificado: ☒ Conforme: ☒ No cumple: ☐

No conformidad:

Observación:

##### CONTROL DE LOS DESBROCES

Verificado: ☒ Conforme: ☒ No cumple: ☐

No conformidad:

Observación:

##### CONTROL DE LA AFECCIÓN A LA FAUNA

Verificado: ☒ Conforme: ☒ No cumple: ☐

No conformidad:

Observación:

##### PREVENCIÓN DE ATROPELLOS

Verificado: ☒ Conforme: ☒ No cumple: ☐

No conformidad:

Observación:

##### DOMINIO PÚBLICO FORESTAL

Verificado: ☒ Conforme: ☒ No cumple: ☐

No conformidad:

Observación:

**ADECUACIÓN PAISAJÍSTICA**

Verificado: ☒ Conforme: ☒ No cumple: ☐

No conformidad:

Observación:

**DESMANTELAMIENTO DE LAS INSTALACIONES TEMPORALES Y LIMPIEZA DE LA ZONA DE OBRA**

Verificado: ☒ Conforme: ☒ No cumple: ☐

No conformidad:

Observación:

**VIGILANCIA DEL MANTENIMIENTO DE LA PERMEABILIDAD TERRITORIAL**

Verificado: ☒ Conforme: ☒ No cumple: ☐

No conformidad:

Observación:

**REPOSICIÓN DE SERVICIOS AFECTADOS**

Verificado: ☒ Conforme: ☒ No cumple: ☐

No conformidad:

Observación:

**PATRIMONIO****PROTECCIÓN DE PATRIMONIO**

Verificado: ☒ Conforme: ☒ No cumple: ☐

No conformidad:

Observación:

**CENSO DE FAUNA**

Nombre científico	Nombre común	Nº de individuos	Tipo de indicio
<i>Accipiter gentilis</i>	Azor común	1	Observación directa
<i>Petronia petronia</i>	Gorrión chillón	3	Observación directa
<i>Emberiza calandra</i>	Triguero	5	Observación directa



Otras fotografías



Imagen 1. Vial acceso a SE1-3



Imagen 2. Vial SE1-3

## DATOS DE LA INSTALACIÓN

**OBRA: Parque eólico Segura I, II y LAT**

PROMOTOR: REPSOL

CONSTRUCTORES: EIFFAGE ENERGÍA

DIRECCIÓN FACULTATIVA: BOSLAN

Responsable Ambiental de la Obra: Jesús Santabarbara

Responsable Técnico de Medio Ambiente de la Contrata: Irene Castilla

FECHA: 27/5/24

## TRABAJOS REALIZADOS

## NOTA:

Aquellos items que no presentan un check en la casilla de verificado, no han sido evaluados por no ser de aplicación la medida en el momento en que se realiza la visita.

## SUELO

**CONTROL DE LA DELIMITACIÓN MEDIANTE EL JALONAMIENTO DEL PERÍMETRO DE OBRA**Verificado: ☒Conforme: ☒No cumple: ☐

No conformidad:

Observación:

**CONTROL DE RETIRADA DE TIERRA VEGETAL PARA SU ACOPIO Y CONSERVACIÓN**Verificado: ☒Conforme: ☒No cumple: ☐

No conformidad:

Observación:

**CONTROL DEL EXTENDIDO DE LA TIERRA VEGETAL**Verificado: ☒Conforme: ☒No cumple: ☐

No conformidad:

Observación:

**CONTROL DE LA ALTERACIÓN Y COMPACTACIÓN DE SUELOS**Verificado: ☒Conforme: ☒No cumple: ☐

No conformidad:

Observación:

**VIGILANCIA DE LA EROSIÓN DE SUELOS Y TALUDES**Verificado: ☒Conforme: ☒No cumple: ☐

No conformidad:

Observación:

**HIDROLOGÍA**

**REDES DE DRENAJE Y CALIDAD DE AGUAS**

Verificado: ☒ Conforme: ☒ No cumple: ☐

No conformidad:

Observación:

**CONFORT SONORO****CONTROL DE LOS NIVELES SONOROS**Verificado: ☒ Conforme: ☒ No cumple: ☐

No conformidad:

Observación:

**ATMÓSFERA****CONTROL DE POLVO Y PARTÍCULAS**Verificado: ☒ Conforme: ☒ No cumple: ☐

No conformidad:

Observación:

**CONTROL DE GASES Y HUMOS**Verificado: ☒ Conforme: ☒ No cumple: ☐

No conformidad:

Observación:

**RESIDUOS****PRÉSTAMOS, CANTERAS Y VERTEDEROS**Verificado: ☒ Conforme: ☒ No cumple: ☐

No conformidad:

Observación:

**RECOGIDA, ACOPIO Y TRATAMIENTO DE RESIDUOS**Verificado: ☒ Conforme: ☒ No cumple: ☐

No conformidad:

Observación:

**GESTIÓN DE RESIDUOS**Verificado: ☒ Conforme: ☒ No cumple: ☐

No conformidad:

Observación:

**GESTIÓN DE RESIDUOS DE HORMIGÓN**Verificado: ☒ Conforme: ☒ No cumple: ☐

No conformidad:

Observación:

**FAUNA, VEGETACIÓN, PAISAJE Y POBLACIÓN****PROTECCIÓN DE LA VEGETACIÓN NATURAL**Verificado: ☒ Conforme: ☒ No cumple: ☐

No conformidad:

Observación:

#### CONTROL DE LA EJECUCIÓN DEL PLAN DE RESTAURACIÓN VEGETAL

Verificado: ☒ Conforme: ☒ No cumple: ☐

No conformidad:

Observación:

#### PREVENCIÓN DE INCENDIOS

Verificado: ☒ Conforme: ☒ No cumple: ☐

No conformidad:

Observación:

#### CONTROL DE LOS DESBROCES

Verificado: ☒ Conforme: ☒ No cumple: ☐

No conformidad:

Observación:

#### CONTROL DE LA AFECCIÓN A LA FAUNA

Verificado: ☒ Conforme: ☒ No cumple: ☐

No conformidad:

Observación:

#### PREVENCIÓN DE ATROPELLOS

Verificado: ☒ Conforme: ☒ No cumple: ☐

No conformidad:

Observación:

#### DOMINIO PÚBLICO FORESTAL

Verificado: ☒ Conforme: ☒ No cumple: ☐

No conformidad:

Observación:

#### ADECUACIÓN PAISAJÍSTICA

Verificado: ☒ Conforme: ☒ No cumple: ☐

No conformidad:

Observación:

#### DESMANTELAMIENTO DE LAS INSTALACIONES TEMPORALES Y LIMPIEZA DE LA ZONA DE OBRA

Verificado: ☒ Conforme: ☒ No cumple: ☐

No conformidad:

Observación:

**VIGILANCIA DEL MANTENIMIENTO DE LA PERMEABILIDAD TERRITORIAL**

Verificado: ☒ Conforme: ☒ No cumple: ☐

No conformidad:

Observación:

**REPOSICIÓN DE SERVICIOS AFECTADOS**

Verificado: ☒ Conforme: ☒ No cumple: ☐

No conformidad:

Observación:

**PATRIMONIO****PROTECCIÓN DE PATRIMONIO**

Verificado: ☒ Conforme: ☒ No cumple: ☐

No conformidad:

Observación:

**CENSO DE FAUNA**

Nombre científico	Nombre común	Nº de individuos	Tipo de indicio
<i>Emberiza calandra</i>	Triguero	3	Observación directa
<i>Carduelis carduelis</i>	Jilguero	2	Observación directa
<i>Emberiza cia</i>	Escribano montesino	2	Observación directa



Otras fotografías



Imagen 1. Vial de acceso a SE1-1. Cuneta



Imagen 2. Vial de acceso a SE1-5. Cuneta

**DATOS DE LA INSTALACIÓN****OBRA: Parque eólico Segura I, II y LAT**

PROMOTOR: REPSOL

CONSTRUCTORES: EIFFAGE ENERGÍA

DIRECCIÓN FACULTATIVA: BOSLAN

Responsable Ambiental de la Obra: Jesús Santabarbara

Responsable Técnico de Medio Ambiente de la Contrata: Irene Castilla

FECHA: 6/6/24

**TRABAJOS REALIZADOS****NOTA:**

Aquellos items que no presentan un check en la casilla de verificado, no han sido evaluados por no ser de aplicación la medida en el momento en que se realiza la visita.

**SUELO****CONTROL DE LA DELIMITACIÓN MEDIANTE EL JALONAMIENTO DEL PERÍMETRO DE OBRA**Verificado: ☒Conforme: ☒No cumple: ☐

No conformidad:

Observación:

**CONTROL DE RETIRADA DE TIERRA VEGETAL PARA SU ACOPIO Y CONSERVACIÓN**Verificado: ☒Conforme: ☒No cumple: ☐

No conformidad:

Observación:

**CONTROL DEL EXTENDIDO DE LA TIERRA VEGETAL**Verificado: ☒Conforme: ☒No cumple: ☐

No conformidad:

Observación:

**CONTROL DE LA ALTERACIÓN Y COMPACTACIÓN DE SUELOS**Verificado: ☒Conforme: ☒No cumple: ☐

No conformidad:

Observación:

**VIGILANCIA DE LA EROSIÓN DE SUELOS Y TALUDES**Verificado: ☒Conforme: ☒No cumple: ☐

No conformidad:

Observación:



**HIDROLOGÍA**

**REDES DE DRENAJE Y CALIDAD DE AGUAS**

Verificado: ☒ Conforme: ☒ No cumple: ☐

No conformidad:

Observación:

**CONFORT SONORO****CONTROL DE LOS NIVELES SONOROS**Verificado: ☒ Conforme: ☒ No cumple: ☐

No conformidad:

Observación:

**ATMÓSFERA****CONTROL DE POLVO Y PARTÍCULAS**Verificado: ☒ Conforme: ☒ No cumple: ☐

No conformidad:

Observación:

**CONTROL DE GASES Y HUMOS**Verificado: ☒ Conforme: ☒ No cumple: ☐

No conformidad:

Observación:

**RESIDUOS****PRÉSTAMOS, CANTERAS Y VERTEDEROS**Verificado: ☒ Conforme: ☒ No cumple: ☐

No conformidad:

Observación:

**RECOGIDA, ACOPIO Y TRATAMIENTO DE RESIDUOS**Verificado: ☒ Conforme: ☒ No cumple: ☐

No conformidad:

Observación:

**GESTIÓN DE RESIDUOS**Verificado: ☒ Conforme: ☒ No cumple: ☐

No conformidad:

Observación:

**GESTIÓN DE RESIDUOS DE HORMIGÓN**Verificado: ☒ Conforme: ☒ No cumple: ☐

No conformidad:

Observación:

**FAUNA, VEGETACIÓN, PAISAJE Y POBLACIÓN****PROTECCIÓN DE LA VEGETACIÓN NATURAL**Verificado: ☒ Conforme: ☒ No cumple: ☐

No conformidad:

Observación:

#### CONTROL DE LA EJECUCIÓN DEL PLAN DE RESTAURACIÓN VEGETAL

Verificado: ☒ Conforme: ☒ No cumple: ☐

No conformidad:

Observación:

#### PREVENCIÓN DE INCENDIOS

Verificado: ☒ Conforme: ☒ No cumple: ☐

No conformidad:

Observación:

#### CONTROL DE LOS DESBROCES

Verificado: ☒ Conforme: ☒ No cumple: ☐

No conformidad:

Observación:

#### CONTROL DE LA AFECCIÓN A LA FAUNA

Verificado: ☒ Conforme: ☒ No cumple: ☐

No conformidad:

Observación:

#### PREVENCIÓN DE ATROPELLOS

Verificado: ☒ Conforme: ☒ No cumple: ☐

No conformidad:

Observación:

#### DOMINIO PÚBLICO FORESTAL

Verificado: ☒ Conforme: ☒ No cumple: ☐

No conformidad:

Observación:

#### ADECUACIÓN PAISAJÍSTICA

Verificado: ☒ Conforme: ☒ No cumple: ☐

No conformidad:

Observación:

#### DESMANTELAMIENTO DE LAS INSTALACIONES TEMPORALES Y LIMPIEZA DE LA ZONA DE OBRA

Verificado: ☒ Conforme: ☒ No cumple: ☐

No conformidad:

Observación:

#### VIGILANCIA DEL MANTENIMIENTO DE LA PERMEABILIDAD TERRITORIAL

Verificado: ☒ Conforme: ☒ No cumple: ☐

No conformidad:

Observación:

#### REPOSICIÓN DE SERVICIOS AFECTADOS

Verificado: ☒ Conforme: ☒ No cumple: ☐

No conformidad:

Observación:

#### PATRIMONIO

##### PROTECCIÓN DE PATRIMONIO

Verificado: ☒ Conforme: ☒ No cumple: ☐

No conformidad:

Observación:

#### CENSO DE FAUNA

Nombre científico	Nombre común	Nº de individuos	Tipo de indicio
<i>Petronia petronia</i>	Gorrión chillón	4	Observación directa
<i>Anthus pratensis</i>	Bisbita común	3	Observación directa
<i>Gyps fulvus</i>	Buitre leonado	2	Observación directa

Otras fotografías



Imagen 1. Vial SE1-3

**DATOS DE LA INSTALACIÓN****OBRA: Parque eólico Segura I, II y LAT**

PROMOTOR: REPSOL

CONSTRUCTORES: COLLOSA

DIRECCIÓN FACULTATIVA: BOSLAN

Responsable Ambiental de la Obra: Jesús Santabarbara

Responsable Técnico de Medio Ambiente de la Contrata: Arancha Pozuelo

FECHA: 11/6/24

**TRABAJOS REALIZADOS****NOTA:**

Aquellos items que no presentan un check en la casilla de verificado, no han sido evaluados por no ser de aplicación la medida en el momento en que se realiza la visita.

**SUELO****CONTROL DE RETIRADA DE TIERRA VEGETAL PARA SU ACOPIO Y CONSERVACIÓN**Verificado: ☒ Conforme: ☒ No cumple: ☐

No conformidad:

Observación:

**CONTROL DEL EXTENDIDO DE LA TIERRA VEGETAL**Verificado: ☒ Conforme: ☒ No cumple: ☐

No conformidad:

Observación:

**CONTROL DE LA ALTERACIÓN Y COMPACTACIÓN DE SUELOS**Verificado: ☒ Conforme: ☒ No cumple: ☐

No conformidad:

Observación:

**VIGILANCIA DE LA EROSIÓN DE SUELOS Y TALUDES**Verificado: ☒ Conforme: ☒ No cumple: ☐

No conformidad:

Observación:

**HIDROLOGÍA****REDES DE DRENAJE Y CALIDAD DE AGUAS**Verificado: ☒ Conforme: ☒ No cumple: ☐

No conformidad:

Observación:

**CONFORT SONORO****CONTROL DE LOS NIVELES SONOROS**Verificado: ☒ Conforme: ☒ No cumple: ☐

No conformidad:

Observación:

**ATMÓSFERA****CONTROL DE POLVO Y PARTÍCULAS**Verificado: ☒ Conforme: ☒ No cumple: ☐

No conformidad:

Observación:

**CONTROL DE GASES Y HUMOS**Verificado: ☒ Conforme: ☒ No cumple: ☐

No conformidad:

Observación:

**RESIDUOS****PRÉSTAMOS, CANTERAS Y VERTEDEROS**Verificado: ☒ Conforme: ☒ No cumple: ☐

No conformidad:

Observación:

**RECOGIDA, ACOPIO Y TRATAMIENTO DE RESIDUOS**Verificado: ☒ Conforme: ☒ No cumple: ☐

No conformidad:

Observación:

**GESTIÓN DE RESIDUOS**Verificado: ☒ Conforme: ☒ No cumple: ☐

No conformidad:

Observación:

**GESTIÓN DE RESIDUOS DE HORMIGÓN**Verificado: ☒ Conforme: ☒ No cumple: ☐

No conformidad:

Observación:

**FAUNA, VEGETACIÓN, PAISAJE Y POBLACIÓN****PROTECCIÓN DE LA VEGETACIÓN NATURAL**Verificado: ☒ Conforme: ☒ No cumple: ☐

No conformidad:

Observación:

#### CONTROL DE LA EJECUCIÓN DEL PLAN DE RESTAURACIÓN VEGETAL

Verificado: ☒ Conforme: ☒ No cumple: ☐

No conformidad:

Observación:

#### PREVENCIÓN DE INCENDIOS

Verificado: ☒ Conforme: ☒ No cumple: ☐

No conformidad:

Observación:

#### CONTROL DE LOS DESBROCES

Verificado: ☒ Conforme: ☒ No cumple: ☐

No conformidad:

Observación:

#### CONTROL DE LA AFECCIÓN A LA FAUNA

Verificado: ☒ Conforme: ☒ No cumple: ☐

No conformidad:

Observación:

#### PREVENCIÓN DE ATROPELLOS

Verificado: ☒ Conforme: ☒ No cumple: ☐

No conformidad:

Observación:

#### DOMINIO PÚBLICO FORESTAL

Verificado: ☒ Conforme: ☒ No cumple: ☐

No conformidad:

Observación:

#### ADECUACIÓN PAISAJÍSTICA

Verificado: ☒ Conforme: ☒ No cumple: ☐

No conformidad:

Observación:

#### DESMANTELAMIENTO DE LAS INSTALACIONES TEMPORALES Y LIMPIEZA DE LA ZONA DE OBRA

Verificado: ☒ Conforme: ☒ No cumple: ☐



No conformidad:

Observación:

#### VIGILANCIA DEL MANTENIMIENTO DE LA PERMEABILIDAD TERRITORIAL

Verificado: ☒ Conforme: ☒ No cumple: ☐

No conformidad:

Observación:

#### PATRIMONIO

##### REPOSICIÓN DE SERVICIOS AFECTADOS

Verificado: ☒ Conforme: ☒ No cumple: ☐

No conformidad:

Observación:

#### CENSO DE FAUNA

Nombre científico	Nombre común	Nº de individuos	Tipo de indicio
<i>Galerida theklae</i>	Cogujada montesina	3	Observación directa
<i>Aquila chrysaetos</i>	Águila real	1	Observación directa
<i>Carduelis carduelis</i>	Jilguero	6	Observación directa

Otras fotografías



Imagen 2. Vial este

**DATOS DE LA INSTALACIÓN****OBRA: Parque eólico Segura I, II y LAT**

PROMOTOR: REPSOL

CONSTRUCTORES: EIFFAGE ENERGÍA

DIRECCIÓN FACULTATIVA: BOSLAN

Responsable Ambiental de la Obra: Jesús Santabarbara

Responsable Técnico de Medio Ambiente de la Contrata: Irene Castilla

FECHA: 18/6/24

**TRABAJOS REALIZADOS****NOTA:**

Aquellos items que no presentan un check en la casilla de verificado, no han sido evaluados por no ser de aplicación la medida en el momento en que se realiza la visita.

**SUELO****CONTROL DE LA DELIMITACIÓN MEDIANTE EL JALONAMIENTO DEL PERÍMETRO DE OBRA**Verificado: ☒Conforme: ☒No cumple: ☐

No conformidad:

Observación:

**CONTROL DE RETIRADA DE TIERRA VEGETAL PARA SU ACOPIO Y CONSERVACIÓN**Verificado: ☒Conforme: ☒No cumple: ☐

No conformidad:

Observación:

**CONTROL DEL EXTENDIDO DE LA TIERRA VEGETAL**Verificado: ☒Conforme: ☒No cumple: ☐

No conformidad:

Observación:

**CONTROL DE LA ALTERACIÓN Y COMPACTACIÓN DE SUELOS**Verificado: ☒Conforme: ☒No cumple: ☐

No conformidad:

Observación:

**VIGILANCIA DE LA EROSIÓN DE SUELOS Y TALUDES**Verificado: ☒Conforme: ☒No cumple: ☐

No conformidad:

Observación:

**HIDROLOGÍA**

**REDES DE DRENAJE Y CALIDAD DE AGUAS**

Verificado: ☒ Conforme: ☒ No cumple: ☐

No conformidad:

Observación:

## CONFORT SONORO

### CONTROL DE LOS NIVELES SONOROS

Verificado: ☒ Conforme: ☒ No cumple: ☐

No conformidad:

Observación:

## ATMÓSFERA

### CONTROL DE POLVO Y PARTÍCULAS

Verificado: ☒ Conforme: ☒ No cumple: ☐

No conformidad:

Observación:

### CONTROL DE GASES Y HUMOS

Verificado: ☒ Conforme: ☒ No cumple: ☐

No conformidad:

Observación:

## RESIDUOS

### PRÉSTAMOS, CANTERAS Y VERTEDEROS

Verificado: ☒ Conforme: ☒ No cumple: ☐

No conformidad:

Observación:

### RECOGIDA, ACOPIO Y TRATAMIENTO DE RESIDUOS

Verificado: ☒ Conforme: ☒ No cumple: ☐

No conformidad:

Observación:

### GESTIÓN DE RESIDUOS

Verificado: ☒ Conforme: ☒ No cumple: ☐

No conformidad:

Observación:

### GESTIÓN DE RESIDUOS DE HORMIGÓN

Verificado: ☒ Conforme: ☒ No cumple: ☐

No conformidad:

Observación:

## FAUNA, VEGETACIÓN, PAISAJE Y POBLACIÓN

### PROTECCIÓN DE LA VEGETACIÓN NATURAL

Verificado: ☒ Conforme: ☒ No cumple: ☐

No conformidad:

Observación:

#### CONTROL DE LA EJECUCIÓN DEL PLAN DE RESTAURACIÓN VEGETAL

Verificado: ☒ Conforme: ☒ No cumple: ☐

No conformidad:

Observación:

#### PREVENCIÓN DE INCENDIOS

Verificado: ☒ Conforme: ☒ No cumple: ☐

No conformidad:

Observación:

#### CONTROL DE LOS DESBROCES

Verificado: ☒ Conforme: ☒ No cumple: ☐

No conformidad:

Observación:

#### CONTROL DE LA AFECCIÓN A LA FAUNA

Verificado: ☒ Conforme: ☒ No cumple: ☐

No conformidad:

Observación:

#### PREVENCIÓN DE ATROPELLOS

Verificado: ☒ Conforme: ☒ No cumple: ☐

No conformidad:

Observación:

#### DOMINIO PÚBLICO FORESTAL

Verificado: ☒ Conforme: ☒ No cumple: ☐

No conformidad:

Observación:

#### ADECUACIÓN PAISAJÍSTICA

Verificado: ☒ Conforme: ☒ No cumple: ☐

No conformidad:

Observación:

#### DESMANTELAMIENTO DE LAS INSTALACIONES TEMPORALES Y LIMPIEZA DE LA ZONA DE OBRA

Verificado: ☒ Conforme: ☒ No cumple: ☐

No conformidad:

Observación:

**VIGILANCIA DEL MANTENIMIENTO DE LA PERMEABILIDAD TERRITORIAL**

Verificado: ☒ Conforme: ☒ No cumple: ☐

No conformidad:

Observación:

**REPOSICIÓN DE SERVICIOS AFECTADOS**

Verificado: ☒ Conforme: ☒ No cumple: ☐

No conformidad:

Observación:

**PATRIMONIO****PROTECCIÓN DE PATRIMONIO**

Verificado: ☒ Conforme: ☒ No cumple: ☐

No conformidad:

Observación:

**CENSO DE FAUNA**

Nombre científico	Nombre común	Nº de individuos	Tipo de indicio
<i>Petronia petronia</i>	Gorrión chillón	4	Observación directa
<i>Gyps fulvus</i>	Buitre leonado	3	Observación directa
<i>Sylvia atricapilla</i>	Curruca capirotada	1	Observación directa

Otras fotografías



Imagen 1. Vial este



**DATOS DE LA INSTALACIÓN****OBRA: Parque eólico Segura I, II y LAT**

PROMOTOR: REPSOL

CONSTRUCTORES: EIFFAGE ENERGÍA

DIRECCIÓN FACULTATIVA: BOSLAN

Responsable Ambiental de la Obra: Jesús Santabarbara

Responsable Técnico de Medio Ambiente de la Contrata: Irene Castilla

FECHA: 26/6/24

**TRABAJOS REALIZADOS****NOTA:**

Aquellos items que no presentan un check en la casilla de verificado, no han sido evaluados por no ser de aplicación la medida en el momento en que se realiza la visita.

**SUELO****CONTROL DE LA DELIMITACIÓN MEDIANTE EL JALONAMIENTO DEL PERÍMETRO DE OBRA**Verificado: ☒Conforme: ☒No cumple: ☐

No conformidad:

Observación:

**CONTROL DE RETIRADA DE TIERRA VEGETAL PARA SU ACOPIO Y CONSERVACIÓN**Verificado: ☒Conforme: ☒No cumple: ☐

No conformidad:

Observación:

**CONTROL DEL EXTENDIDO DE LA TIERRA VEGETAL**Verificado: ☒Conforme: ☒No cumple: ☐

No conformidad:

Observación:

**CONTROL DE LA ALTERACIÓN Y COMPACTACIÓN DE SUELOS**Verificado: ☒Conforme: ☒No cumple: ☐

No conformidad:

Observación:

**VIGILANCIA DE LA EROSIÓN DE SUELOS Y TALUDES**Verificado: ☒Conforme: ☒No cumple: ☐

No conformidad:

Observación:

**HIDROLOGÍA**

**REDES DE DRENAJE Y CALIDAD DE AGUAS**

Verificado: ☒ Conforme: ☒ No cumple: ☐

No conformidad:

Observación:

**CONFORT SONORO****CONTROL DE LOS NIVELES SONOROS**Verificado: ☒ Conforme: ☒ No cumple: ☐

No conformidad:

Observación:

**ATMÓSFERA****CONTROL DE POLVO Y PARTÍCULAS**Verificado: ☒ Conforme: ☒ No cumple: ☐

No conformidad:

Observación:

**CONTROL DE GASES Y HUMOS**Verificado: ☒ Conforme: ☒ No cumple: ☐

No conformidad:

Observación:

**RESIDUOS****PRÉSTAMOS, CANTERAS Y VERTEDEROS**Verificado: ☒ Conforme: ☒ No cumple: ☐

No conformidad:

Observación:

**RECOGIDA, ACOPIO Y TRATAMIENTO DE RESIDUOS**Verificado: ☒ Conforme: ☒ No cumple: ☐

No conformidad: Se abre NC Grave, por derrame de maquinaria pesada pendiente de corrección en la plataforma SE2-11

Observación: El 11-6-2024 se notificó la desviación detectada y se prohibió el uso del Dumper "CAT 775G DE22" hasta que éste se encuentre en condiciones óptimas para que pueda trabajar con seguridad sin riesgo a la contaminación del suelo por derrames.

**GESTIÓN DE RESIDUOS**Verificado: ☒ Conforme: ☒ No cumple: ☐

No conformidad:

Observación:

**GESTIÓN DE RESIDUOS DE HORMIGÓN**Verificado: ☒ Conforme: ☒ No cumple: ☐

No conformidad:

Observación:

**FAUNA, VEGETACIÓN, PAISAJE Y POBLACIÓN****PROTECCIÓN DE LA VEGETACIÓN NATURAL**Verificado: ☒ Conforme: ☒ No cumple: ☐

No conformidad:

Observación:

#### CONTROL DE LA EJECUCIÓN DEL PLAN DE RESTAURACIÓN VEGETAL

Verificado: ☒ Conforme: ☒ No cumple: ☐

No conformidad:

Observación:

#### PREVENCIÓN DE INCENDIOS

Verificado: ☒ Conforme: ☒ No cumple: ☐

No conformidad:

Observación:

#### CONTROL DE LOS DESBROCES

Verificado: ☒ Conforme: ☒ No cumple: ☐

No conformidad:

Observación:

#### CONTROL DE LA AFECCIÓN A LA FAUNA

Verificado: ☒ Conforme: ☒ No cumple: ☐

No conformidad:

Observación:

#### PREVENCIÓN DE ATROPELLOS

Verificado: ☒ Conforme: ☒ No cumple: ☐

No conformidad:

Observación:

#### DOMINIO PÚBLICO FORESTAL

Verificado: ☒ Conforme: ☒ No cumple: ☐

No conformidad:

Observación:

#### ADECUACIÓN PAISAJÍSTICA

Verificado: ☒ Conforme: ☒ No cumple: ☐

No conformidad:

Observación:

#### DESMANTELAMIENTO DE LAS INSTALACIONES TEMPORALES Y LIMPIEZA DE LA ZONA DE OBRA

Verificado: ☒ Conforme: ☒ No cumple: ☐

No conformidad:

Observación:

#### VIGILANCIA DEL MANTENIMIENTO DE LA PERMEABILIDAD TERRITORIAL

Verificado: ☒ Conforme: ☒ No cumple: ☐

No conformidad:

Observación:

#### REPOSICIÓN DE SERVICIOS AFECTADOS

Verificado: ☒ Conforme: ☒ No cumple: ☐

No conformidad:

Observación:

#### PATRIMONIO

##### PROTECCIÓN DE PATRIMONIO

Verificado: ☒ Conforme: ☒ No cumple: ☐

No conformidad:

Observación:

#### CENSO DE FAUNA

Nombre científico	Nombre común	Nº de individuos	Tipo de indicio
<i>Galerida theklae</i>	Cogujada montesina	3	Observación directa
<i>Aquila chrysaetos</i>	Águila real	1	Observación directa
<i>Carduelis carduelis</i>	Jilguero	6	Observación directa

**No conformidad - Fotografías**

Otras fotografías



Imagen 1. Trabajos de saca de madera ajenos a la obra, en la plataforma SE1-3



Imagen 2. Trabajos en el vial de acceso de SE1-1 a SE2-12

**DATOS DE LA INSTALACIÓN****OBRA: Parque eólico Segura I, II y LAT**

PROMOTOR: REPSOL

CONSTRUCTORES: EIFFAGE ENERGÍA

DIRECCIÓN FACULTATIVA: BOSLAN

Responsable Ambiental de la Obra: Luis Ballesteros

Responsable Técnico de Medio Ambiente de la Contrata: Irene Castilla

FECHA: 2/7/24

**TRABAJOS REALIZADOS****NOTA:**

Aquellos items que no presentan un check en la casilla de verificado, no han sido evaluados por no ser de aplicación la medida en el momento en que se realiza la visita.

**SUELO****CONTROL DE LA DELIMITACIÓN MEDIANTE EL JALONAMIENTO DEL PERÍMETRO DE OBRA**Verificado: ☒Conforme: ☒No cumple: ☐

No conformidad:

Observación:

**CONTROL DE RETIRADA DE TIERRA VEGETAL PARA SU ACOPIO Y CONSERVACIÓN**Verificado: ☒Conforme: ☒No cumple: ☐

No conformidad:

Observación:

**CONTROL DEL EXTENDIDO DE LA TIERRA VEGETAL**Verificado: ☒Conforme: ☒No cumple: ☐

No conformidad:

Observación:

**CONTROL DE LA ALTERACIÓN Y COMPACTACIÓN DE SUELOS**Verificado: ☒Conforme: ☒No cumple: ☐

No conformidad:

Observación:

**VIGILANCIA DE LA EROSIÓN DE SUELOS Y TALUDES**Verificado: ☒Conforme: ☒No cumple: ☐

No conformidad:

Observación:



## HIDROLOGÍA

### REDES DE DRENAJE Y CALIDAD DE AGUAS

Verificado: ☒ Conforme: ☒ No cumple: ☐

No conformidad:

Observación:

**CONFORT SONORO****CONTROL DE LOS NIVELES SONOROS**Verificado: ☒ Conforme: ☒ No cumple: ☐

No conformidad:

Observación:

**ATMÓSFERA****CONTROL DE POLVO Y PARTÍCULAS**Verificado: ☒ Conforme: ☒ No cumple: ☐

No conformidad:

Observación:

**CONTROL DE GASES Y HUMOS**Verificado: ☒ Conforme: ☒ No cumple: ☐

No conformidad:

Observación:

**RESIDUOS****PRÉSTAMOS, CANTERAS Y VERTEDEROS**Verificado: ☒ Conforme: ☒ No cumple: ☐

No conformidad:

Observación:

**RECOGIDA, ACOPIO Y TRATAMIENTO DE RESIDUOS**Verificado: ☒ Conforme: ☒ No cumple: ☐

No conformidad:

Observación:

**GESTIÓN DE RESIDUOS**Verificado: ☒ Conforme: ☒ No cumple: ☐

No conformidad:

Observación:

**GESTIÓN DE RESIDUOS DE HORMIGÓN**Verificado: ☒ Conforme: ☒ No cumple: ☐

No conformidad:

Observación:

**FAUNA, VEGETACIÓN, PAISAJE Y POBLACIÓN****PROTECCIÓN DE LA VEGETACIÓN NATURAL**Verificado: ☒ Conforme: ☒ No cumple: ☐

No conformidad:

Observación:

#### CONTROL DE LA EJECUCIÓN DEL PLAN DE RESTAURACIÓN VEGETAL

Verificado: ☒ Conforme: ☒ No cumple: ☐

No conformidad:

Observación:

#### PREVENCIÓN DE INCENDIOS

Verificado: ☒ Conforme: ☒ No cumple: ☐

No conformidad:

Observación:

#### CONTROL DE LOS DESBROCES

Verificado: ☒ Conforme: ☒ No cumple: ☐

No conformidad:

Observación:

#### CONTROL DE LA AFECCIÓN A LA FAUNA

Verificado: ☒ Conforme: ☒ No cumple: ☐

No conformidad:

Observación:

#### PREVENCIÓN DE ATROPELLOS

Verificado: ☒ Conforme: ☒ No cumple: ☐

No conformidad:

Observación:

#### DOMINIO PÚBLICO FORESTAL

Verificado: ☒ Conforme: ☒ No cumple: ☐

No conformidad:

Observación:

#### ADECUACIÓN PAISAJÍSTICA

Verificado: ☒ Conforme: ☒ No cumple: ☐

No conformidad:

Observación:

#### DESMANTELAMIENTO DE LAS INSTALACIONES TEMPORALES Y LIMPIEZA DE LA ZONA DE OBRA

Verificado: ☒ Conforme: ☒ No cumple: ☐

No conformidad:

Observación:

#### VIGILANCIA DEL MANTENIMIENTO DE LA PERMEABILIDAD TERRITORIAL

Verificado: ☒ Conforme: ☒ No cumple: ☐

No conformidad:

Observación:

#### REPOSICIÓN DE SERVICIOS AFECTADOS

Verificado: ☒ Conforme: ☒ No cumple: ☐

No conformidad:

Observación:

#### PATRIMONIO

##### PROTECCIÓN DE PATRIMONIO

Verificado: ☒ Conforme: ☒ No cumple: ☐

No conformidad:

Observación:

#### CENSO DE FAUNA

Nombre científico	Nombre común	Nº de individuos	Tipo de indicio
<i>Alauda arvensis</i>	Alondra común	2	Observación directa
<i>Anthus pratensis</i>	Bisbita común	2	Observación directa
<i>Galerida cristata</i>	Cogujada común	3	Observación directa

**Otras fotografías**

**DATOS DE LA INSTALACIÓN****OBRA: Parque eólico Segura I, II y LAT**

PROMOTOR: REPSOL

CONSTRUCTORES: EIFFAGE ENERGÍA

DIRECCIÓN FACULTATIVA: BOSLAN

Responsable Ambiental de la Obra: Jesús Santabarbara

Responsable Técnico de Medio Ambiente de la Contrata: Irene Castilla

FECHA: 11/7/24

**TRABAJOS REALIZADOS****NOTA:**

Aquellos items que no presentan un check en la casilla de verificado, no han sido evaluados por no ser de aplicación la medida en el momento en que se realiza la visita.

**SUELO****CONTROL DE LA DELIMITACIÓN MEDIANTE EL JALONAMIENTO DEL PERÍMETRO DE OBRA**Verificado: ☒Conforme: ☒No cumple: ☐

No conformidad:

Observación:

**CONTROL DE RETIRADA DE TIERRA VEGETAL PARA SU ACOPIO Y CONSERVACIÓN**Verificado: ☒Conforme: ☒No cumple: ☐

No conformidad:

Observación:

**CONTROL DEL EXTENDIDO DE LA TIERRA VEGETAL**Verificado: ☒Conforme: ☒No cumple: ☐

No conformidad:

Observación:

**CONTROL DE LA ALTERACIÓN Y COMPACTACIÓN DE SUELOS**Verificado: ☒Conforme: ☒No cumple: ☐

No conformidad:

Observación:

**VIGILANCIA DE LA EROSIÓN DE SUELOS Y TALUDES**Verificado: ☒Conforme: ☒No cumple: ☐

No conformidad:

Observación:

**HIDROLOGÍA**

**REDES DE DRENAJE Y CALIDAD DE AGUAS**

Verificado: ☒ Conforme: ☒ No cumple: ☐

No conformidad:

Observación:

## CONFORT SONORO

### CONTROL DE LOS NIVELES SONOROS

Verificado: ☒ Conforme: ☒ No cumple: ☐

No conformidad:

Observación:

## ATMÓSFERA

### CONTROL DE POLVO Y PARTÍCULAS

Verificado: ☒ Conforme: ☒ No cumple: ☐

No conformidad:

Observación:

### CONTROL DE GASES Y HUMOS

Verificado: ☒ Conforme: ☒ No cumple: ☐

No conformidad:

Observación:

## RESIDUOS

### PRÉSTAMOS, CANTERAS Y VERTEDEROS

Verificado: ☒ Conforme: ☒ No cumple: ☐

No conformidad:

Observación:

### RECOGIDA, ACOPIO Y TRATAMIENTO DE RESIDUOS

Verificado: ☒ Conforme: ☒ No cumple: ☐

No conformidad:

Observación:

### GESTIÓN DE RESIDUOS

Verificado: ☒ Conforme: ☒ No cumple: ☐

No conformidad:

Observación:

### GESTIÓN DE RESIDUOS DE HORMIGÓN

Verificado: ☒ Conforme: ☒ No cumple: ☐

No conformidad:

Observación:

## FAUNA, VEGETACIÓN, PAISAJE Y POBLACIÓN

### PROTECCIÓN DE LA VEGETACIÓN NATURAL

Verificado: ☒ Conforme: ☒ No cumple: ☐



No conformidad:

Observación:

#### CONTROL DE LA EJECUCIÓN DEL PLAN DE RESTAURACIÓN VEGETAL

Verificado: ☒ Conforme: ☒ No cumple: ☐

No conformidad:

Observación:

#### PREVENCIÓN DE INCENDIOS

Verificado: ☒ Conforme: ☒ No cumple: ☐

No conformidad:

Observación:

#### CONTROL DE LOS DESBROCES

Verificado: ☒ Conforme: ☒ No cumple: ☐

No conformidad:

Observación:

#### CONTROL DE LA AFECCIÓN A LA FAUNA

Verificado: ☒ Conforme: ☒ No cumple: ☐

No conformidad:

Observación:

#### PREVENCIÓN DE ATROPELLOS

Verificado: ☒ Conforme: ☒ No cumple: ☐

No conformidad:

Observación:

#### DOMINIO PÚBLICO FORESTAL

Verificado: ☒ Conforme: ☒ No cumple: ☐

No conformidad:

Observación:

#### ADECUACIÓN PAISAJÍSTICA

Verificado: ☒ Conforme: ☒ No cumple: ☐

No conformidad:

Observación:

#### DESMANTELAMIENTO DE LAS INSTALACIONES TEMPORALES Y LIMPIEZA DE LA ZONA DE OBRA

Verificado: ☒ Conforme: ☒ No cumple: ☐

No conformidad:

Observación:

**VIGILANCIA DEL MANTENIMIENTO DE LA PERMEABILIDAD TERRITORIAL**

Verificado: ☒ Conforme: ☒ No cumple: ☐

No conformidad:

Observación:

**REPOSICIÓN DE SERVICIOS AFECTADOS**

Verificado: ☒ Conforme: ☒ No cumple: ☐

No conformidad:

Observación:

**PATRIMONIO****PROTECCIÓN DE PATRIMONIO**

Verificado: ☒ Conforme: ☒ No cumple: ☐

No conformidad:

Observación:

**CENSO DE FAUNA**

Nombre científico	Nombre común	Nº de individuos	Tipo de indicio
<i>Melanocorypha calandra</i>	Calandria	3	Observación directa
<i>Carduelis carduelis</i>	Jilguero	7	Observación directa
<i>Streptopelia decaocto</i>	Tórtola turca	2	Observación directa

## Otras fotografías



Imagen 1. Reparación de los latiguillos de un extravial, en el vial de acceso a la posición SE1-04

**DATOS DE LA INSTALACIÓN****OBRA: Parque eólico Segura I, II y LAT**

PROMOTOR: REPSOL

CONSTRUCTORES: EIFFAGE ENERGÍA

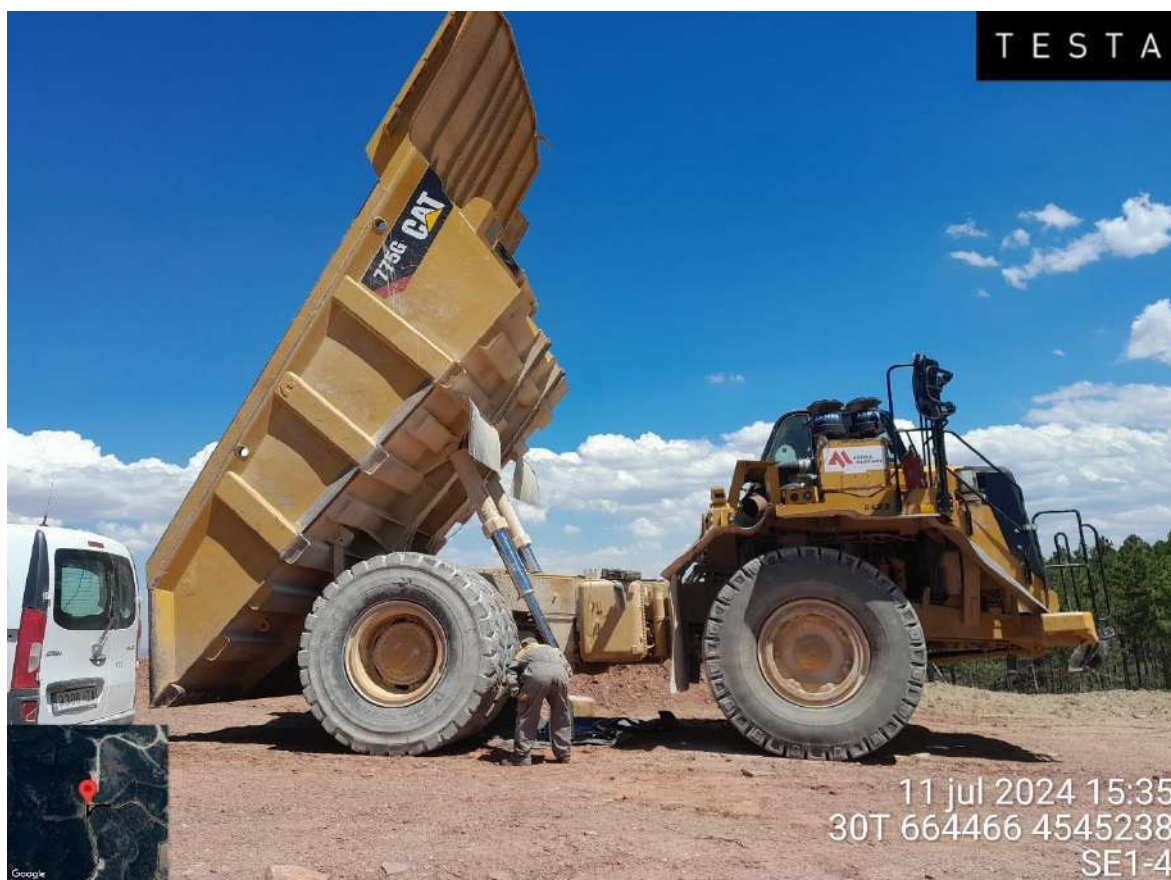
DIRECCIÓN FACULTATIVA: BOSLAN

Responsable Ambiental de la Obra: Jesús Santabarbara

Responsable Técnico de Medio Ambiente de la Contrata: Irene Castilla

FECHA: 16/7/24

**TRABAJOS REALIZADOS****NOTA:**

Aquellos items que no presentan un check en la casilla de verificado, no han sido evaluados por no ser de aplicación la medida en el momento en que se realiza la visita.

**SUELO****CONTROL DE LA DELIMITACIÓN MEDIANTE EL JALONAMIENTO DEL PERÍMETRO DE OBRA**Verificado: ☒Conforme: ☒No cumple: ☐

No conformidad:

Observación:

**CONTROL DE RETIRADA DE TIERRA VEGETAL PARA SU ACOPIO Y CONSERVACIÓN**Verificado: ☒Conforme: ☒No cumple: ☐

No conformidad:

Observación:

**CONTROL DEL EXTENDIDO DE LA TIERRA VEGETAL**Verificado: ☒Conforme: ☒No cumple: ☐

No conformidad:

Observación:

**CONTROL DE LA ALTERACIÓN Y COMPACTACIÓN DE SUELOS**Verificado: ☒Conforme: ☒No cumple: ☐

No conformidad:

Observación:

**VIGILANCIA DE LA EROSIÓN DE SUELOS Y TALUDES**Verificado: ☒Conforme: ☒No cumple: ☐

No conformidad:

Observación:

**HIDROLOGÍA**

**REDES DE DRENAJE Y CALIDAD DE AGUAS**

Verificado: ☒ Conforme: ☒ No cumple: ☐

No conformidad:

Observación:

**CONFORT SONORO****CONTROL DE LOS NIVELES SONOROS**Verificado: ☒ Conforme: ☒ No cumple: ☐

No conformidad:

Observación:

**ATMÓSFERA****CONTROL DE POLVO Y PARTÍCULAS**Verificado: ☒ Conforme: ☒ No cumple: ☐

No conformidad:

Observación:

**CONTROL DE GASES Y HUMOS**Verificado: ☒ Conforme: ☒ No cumple: ☐

No conformidad:

Observación:

**RESIDUOS****PRÉSTAMOS, CANTERAS Y VERTEDEROS**Verificado: ☒ Conforme: ☒ No cumple: ☐

No conformidad:

Observación:

**RECOGIDA, ACOPIO Y TRATAMIENTO DE RESIDUOS**Verificado: ☒ Conforme: ☒ No cumple: ☐

No conformidad:

Observación:

**GESTIÓN DE RESIDUOS**Verificado: ☒ Conforme: ☒ No cumple: ☐

No conformidad:

Observación:

**GESTIÓN DE RESIDUOS DE HORMIGÓN**Verificado: ☒ Conforme: ☒ No cumple: ☐

No conformidad:

Observación:

**FAUNA, VEGETACIÓN, PAISAJE Y POBLACIÓN****PROTECCIÓN DE LA VEGETACIÓN NATURAL**Verificado: ☒ Conforme: ☒ No cumple: ☐

No conformidad:

Observación:

#### CONTROL DE LA EJECUCIÓN DEL PLAN DE RESTAURACIÓN VEGETAL

Verificado: ☒ Conforme: ☒ No cumple: ☐

No conformidad:

Observación:

#### PREVENCIÓN DE INCENDIOS

Verificado: ☒ Conforme: ☒ No cumple: ☐

No conformidad:

Observación:

#### CONTROL DE LOS DESBROCES

Verificado: ☒ Conforme: ☒ No cumple: ☐

No conformidad:

Observación:

#### CONTROL DE LA AFECCIÓN A LA FAUNA

Verificado: ☒ Conforme: ☒ No cumple: ☐

No conformidad:

Observación:

#### PREVENCIÓN DE ATROPELLOS

Verificado: ☒ Conforme: ☒ No cumple: ☐

No conformidad:

Observación:

#### DOMINIO PÚBLICO FORESTAL

Verificado: ☒ Conforme: ☒ No cumple: ☐

No conformidad:

Observación:

#### ADECUACIÓN PAISAJÍSTICA

Verificado: ☒ Conforme: ☒ No cumple: ☐

No conformidad:

Observación:

#### DESMANTELAMIENTO DE LAS INSTALACIONES TEMPORALES Y LIMPIEZA DE LA ZONA DE OBRA

Verificado: ☒ Conforme: ☒ No cumple: ☐

No conformidad:

Observación:

**VIGILANCIA DEL MANTENIMIENTO DE LA PERMEABILIDAD TERRITORIAL**

Verificado: ☒ Conforme: ☒ No cumple: ☐

No conformidad:

Observación:

**REPOSICIÓN DE SERVICIOS AFECTADOS**

Verificado: ☒ Conforme: ☒ No cumple: ☐

No conformidad:

Observación:

**PATRIMONIO****PROTECCIÓN DE PATRIMONIO**

Verificado: ☒ Conforme: ☒ No cumple: ☐

No conformidad:

Observación:

**CENSO DE FAUNA**

Nombre científico	Nombre común	Nº de individuos	Tipo de indicio
<i>Gyps fulvus</i>	Buitre leonado	2	Observación directa
<i>Carduelis carduelis</i>	Jilguero	6	Observación directa
<i>Galerida theklae</i>	Cogujada montesina	2	Observación directa



Otras fotografías



Imagen 1. Trabajos de restauración en el talud de la plataforma SE1-04

## DATOS DE LA INSTALACIÓN

**OBRA: Parque eólico Segura I y II**

PROMOTOR: REPSOL

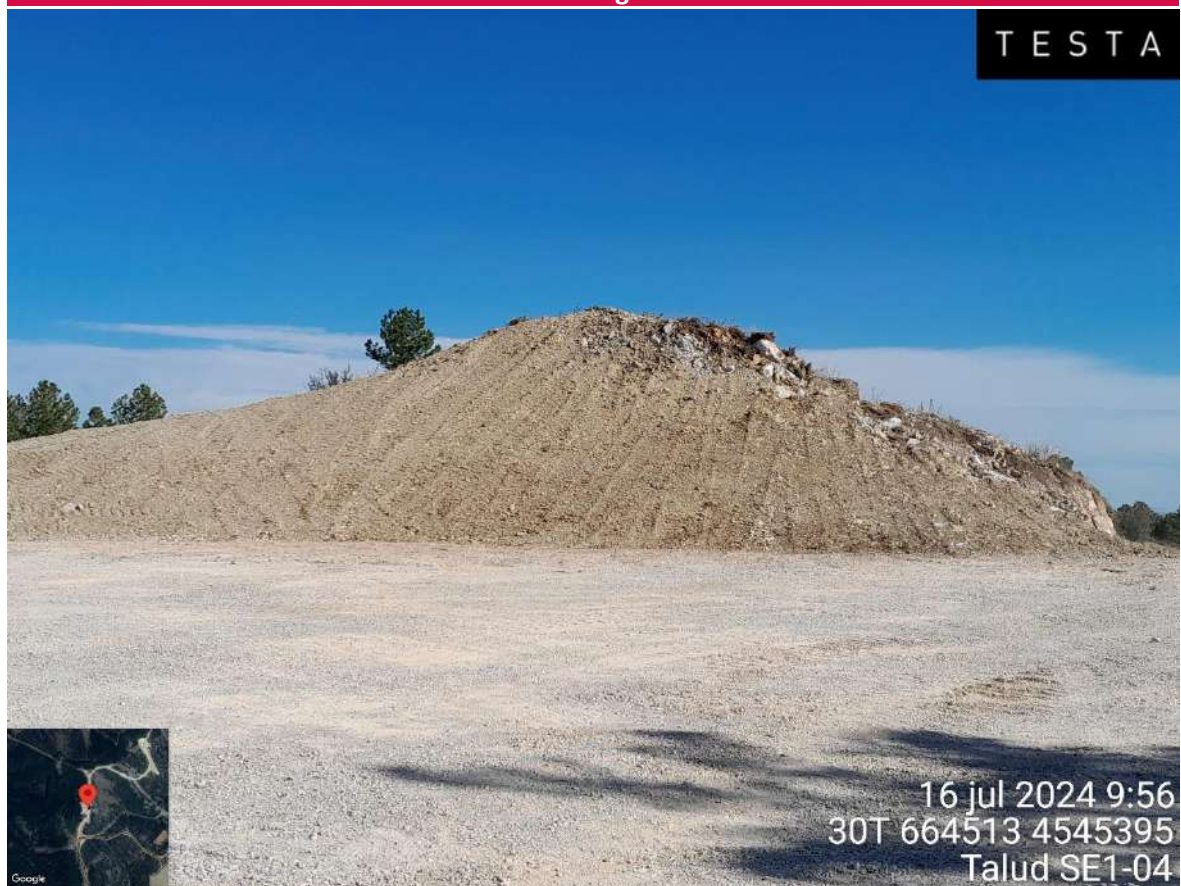
CONSTRUCTORES: EIFFAGE ENERGÍA

DIRECCIÓN FACULTATIVA: BOSLAN

Responsable Ambiental de la Obra: Luis Ballesteros Sanz

Responsable Técnico de Medio Ambiente de la Contrata: Irene Castilla

FECHA: 23/07/2024

## TRABAJOS REALIZADOS

## NOTA:

Aquellos items que no presentan un check en la casilla de verificado, no han sido evaluados por no ser de aplicación la medida en el momento en que se realiza la visita.

## SUELO

**CONTROL DE LA DELIMITACIÓN MEDIANTE EL JALONAMIENTO DEL PERÍMETRO DE OBRA**Verificado: ☒ Conforme: ☒ No cumple: ☐

No conformidad:

Observación:

**CONTROL DE RETIRADA DE TIERRA VEGETAL PARA SU ACOPIO Y CONSERVACIÓN**Verificado: ☒ Conforme: ☒ No cumple: ☐

No conformidad:

Observación:

**CONTROL DEL EXTENDIDO DE LA TIERRA VEGETAL**Verificado: ☒ Conforme: ☒ No cumple: ☐

No conformidad:

Observación:

**CONTROL DE LA ALTERACIÓN Y COMPACTACIÓN DE SUELOS**Verificado: ☒ Conforme: ☒ No cumple: ☐

No conformidad:

Observación:

**VIGILANCIA DE LA EROSIÓN DE SUELOS Y TALUDES**Verificado: ☒ Conforme: ☒ No cumple: ☐

No conformidad:

Observación:

**HIDROLOGÍA****REDES DE DRENAJE Y CALIDAD DE AGUAS**Verificado: ☒ Conforme: ☒ No cumple: ☐

No conformidad:

Observación:

**CONFORT SONORO****CONTROL DE LOS NIVELES SONOROS**Verificado: ☒ Conforme: ☒ No cumple: ☐

No conformidad:

Observación:

**ATMÓSFERA****CONTROL DE POLVO Y PARTÍCULAS**Verificado: ☒ Conforme: ☒ No cumple: ☐

No conformidad:

Observación:

**CONTROL DE GASES Y HUMOS**Verificado: ☒ Conforme: ☒ No cumple: ☐

No conformidad:

Observación:

**RESIDUOS****PRÉSTAMOS, CANTERAS Y VERTEDEROS**Verificado: ☐ Conforme: ☐ No cumple: ☐

No conformidad:

Observación:

**RECOGIDA, ACOPIO Y TRATAMIENTO DE RESIDUOS**Verificado: ☒ Conforme: ☒ No cumple: ☐

No conformidad:

Observación:

**GESTIÓN DE RESIDUOS**Verificado: ☒ Conforme: ☒ No cumple: ☐

No conformidad:

Observación:

**GESTIÓN DE RESIDUOS DE HORMIGÓN**

Verificado: ☒ Conforme: ☒ No cumple: ☐

No conformidad:

Observación:

#### FAUNA, VEGETACIÓN, PAISAJE Y POBLACIÓN

##### PROTECCIÓN DE LA VEGETACIÓN NATURAL

Verificado: ☒ Conforme: ☒ No cumple: ☐

No conformidad:

Observación:

##### CONTROL DE LA EJECUCIÓN DEL PLAN DE RESTAURACIÓN VEGETAL

Verificado: ☒ Conforme: ☒ No cumple: ☐

No conformidad:

Observación:

##### PREVENCIÓN DE INCENDIOS

Verificado: ☒ Conforme: ☒ No cumple: ☐

No conformidad:

Observación:

##### CONTROL DE LOS DESBROCES

Verificado: ☒ Conforme: ☒ No cumple: ☐

No conformidad:

Observación:

##### CONTROL DE LA AFECCIÓN A LA FAUNA

Verificado: ☒ Conforme: ☒ No cumple: ☐

No conformidad:

Observación:

##### PREVENCIÓN DE ATROPELLOS

Verificado: ☒ Conforme: ☒ No cumple: ☐

No conformidad:

Observación:

##### DOMINIO PÚBLICO FORESTAL

Verificado: ☒ Conforme: ☒ No cumple: ☐

No conformidad:

Observación:

#### ADECUACIÓN PAISAJÍSTICA

Verificado: ☒ Conforme: ☒ No cumple: ☐

No conformidad:

Observación:

#### DESMANTELAMIENTO DE LAS INSTALACIONES TEMPORALES Y LIMPIEZA DE LA ZONA DE OBRA

Verificado: ☒ Conforme: ☒ No cumple: ☐

No conformidad:

Observación:

#### VIGILANCIA DEL MANTENIMIENTO DE LA PERMEABILIDAD TERRITORIAL

Verificado: ☒ Conforme: ☒ No cumple: ☐

No conformidad:

Observación:

#### REPOSICIÓN DE SERVICIOS AFECTADOS

Verificado: ☒ Conforme: ☒ No cumple: ☐

No conformidad:

Observación:

#### PATRIMONIO

##### PROTECCIÓN DE PATRIMONIO

Verificado: ☒ Conforme: ☒ No cumple: ☐

No conformidad:

Observación:

CENSO DE FAUNA

Nombre científico	Nombre común	Nº de individuos	Tipo de indicio
<i>Gyps fulvus</i>	Buitre leonado	3	Observación directa
<i>Galerida cristata</i>	Cogujada común	1	Observación directa

Otras fotografías



Imagen 1. Talud sobre el que se deben realizar trabajos de restauración morfológica.

**DATOS DE LA INSTALACIÓN****OBRA: Parque eólico Segura I, II y LAT**

PROMOTOR: REPSOL

CONSTRUCTORES: EIFFAGE ENERGÍA

DIRECCIÓN FACULTATIVA: BOSLAN

Responsable Ambiental de la Obra: Jesús Santabarbara

Responsable Técnico de Medio Ambiente de la Contrata: Irene Castilla

FECHA: 30/7/24

**TRABAJOS REALIZADOS****NOTA:**

Aquellos items que no presentan un check en la casilla de verificado, no han sido evaluados por no ser de aplicación la medida en el momento en que se realiza la visita.

**SUELO****CONTROL DE LA DELIMITACIÓN MEDIANTE EL JALONAMIENTO DEL PERÍMETRO DE OBRA**Verificado: ☒Conforme: ☒No cumple: ☐

No conformidad:

Observación:

**CONTROL DE RETIRADA DE TIERRA VEGETAL PARA SU ACOPIO Y CONSERVACIÓN**Verificado: ☒Conforme: ☒No cumple: ☐

No conformidad:

Observación:

**CONTROL DEL EXTENDIDO DE LA TIERRA VEGETAL**Verificado: ☒Conforme: ☒No cumple: ☐

No conformidad:

Observación:

**CONTROL DE LA ALTERACIÓN Y COMPACTACIÓN DE SUELOS**Verificado: ☒Conforme: ☒No cumple: ☐

No conformidad:

Observación:

**VIGILANCIA DE LA EROSIÓN DE SUELOS Y TALUDES**Verificado: ☒Conforme: ☒No cumple: ☐

No conformidad:

Observación:

**HIDROLOGÍA**

**REDES DE DRENAJE Y CALIDAD DE AGUAS**

Verificado: ☒ Conforme: ☒ No cumple: ☐

No conformidad:

Observación:



**CONFORT SONORO****CONTROL DE LOS NIVELES SONOROS**Verificado: ☒ Conforme: ☒ No cumple: ☐

No conformidad:

Observación:

**ATMÓSFERA****CONTROL DE POLVO Y PARTÍCULAS**Verificado: ☒ Conforme: ☒ No cumple: ☐

No conformidad:

Observación:

**CONTROL DE GASES Y HUMOS**Verificado: ☒ Conforme: ☒ No cumple: ☐

No conformidad:

Observación:

**RESIDUOS****PRÉSTAMOS, CANTERAS Y VERTEDEROS**Verificado: ☒ Conforme: ☒ No cumple: ☐

No conformidad:

Observación:

**RECOGIDA, ACOPIO Y TRATAMIENTO DE RESIDUOS**Verificado: ☒ Conforme: ☒ No cumple: ☐

No conformidad:

Observación:

**GESTIÓN DE RESIDUOS**Verificado: ☒ Conforme: ☒ No cumple: ☐

No conformidad:

Observación:

**GESTIÓN DE RESIDUOS DE HORMIGÓN**Verificado: ☒ Conforme: ☒ No cumple: ☐

No conformidad:

Observación:

**FAUNA, VEGETACIÓN, PAISAJE Y POBLACIÓN****PROTECCIÓN DE LA VEGETACIÓN NATURAL**Verificado: ☒ Conforme: ☐ No cumple: ☒

No conformidad: NC GRAVE por afección a la vegetación

Observación: Se observan varios Pinus silvestres afectados por trabajos de maquinaria pesada. Se espera que en los trabajos de restauración se planten las unidades que desde dirección de obra de (MA) se soliciten.

#### CONTROL DE LA EJECUCIÓN DEL PLAN DE RESTAURACIÓN VEGETAL

Verificado: ☒ Conforme: ☒ No cumple: ☐

No conformidad:

Observación:

#### PREVENCIÓN DE INCENDIOS

Verificado: ☒ Conforme: ☒ No cumple: ☐

No conformidad:

Observación:

#### CONTROL DE LOS DESBROCES

Verificado: ☒ Conforme: ☒ No cumple: ☐

No conformidad:

Observación:

#### CONTROL DE LA AFECCIÓN A LA FAUNA

Verificado: ☒ Conforme: ☒ No cumple: ☐

No conformidad:

Observación:

#### PREVENCIÓN DE ATROPELLOS

Verificado: ☒ Conforme: ☒ No cumple: ☐

No conformidad:

Observación:

#### DOMINIO PÚBLICO FORESTAL

Verificado: ☒ Conforme: ☒ No cumple: ☐

No conformidad:

Observación:

#### ADECUACIÓN PAISAJÍSTICA

Verificado: ☒ Conforme: ☒ No cumple: ☐

No conformidad:

Observación:

#### DESMANTELAMIENTO DE LAS INSTALACIONES TEMPORALES Y LIMPIEZA DE LA ZONA DE OBRA

Verificado: ☒ Conforme: ☒ No cumple: ☐

No conformidad:

Observación:

#### VIGILANCIA DEL MANTENIMIENTO DE LA PERMEABILIDAD TERRITORIAL

Verificado: ☒ Conforme: ☒ No cumple: ☐

No conformidad:

Observación:

#### REPOSICIÓN DE SERVICIOS AFECTADOS

Verificado: ☒ Conforme: ☒ No cumple: ☐

No conformidad:

Observación:

#### PATRIMONIO

##### PROTECCIÓN DE PATRIMONIO

Verificado: ☒ Conforme: ☒ No cumple: ☐

No conformidad:

Observación:

#### CENSO DE FAUNA

Nombre científico	Nombre común	Nº de individuos	Tipo de indicio
<i>Hieraaetus pennatus</i>	Aguililla calzada	1	Observación directa
<i>Emberiza calandra</i>	Triguero	3	Observación directa
<i>Melanocorypha calandra</i>	Calandria	2	Observación directa



No conformidad - Fotografías

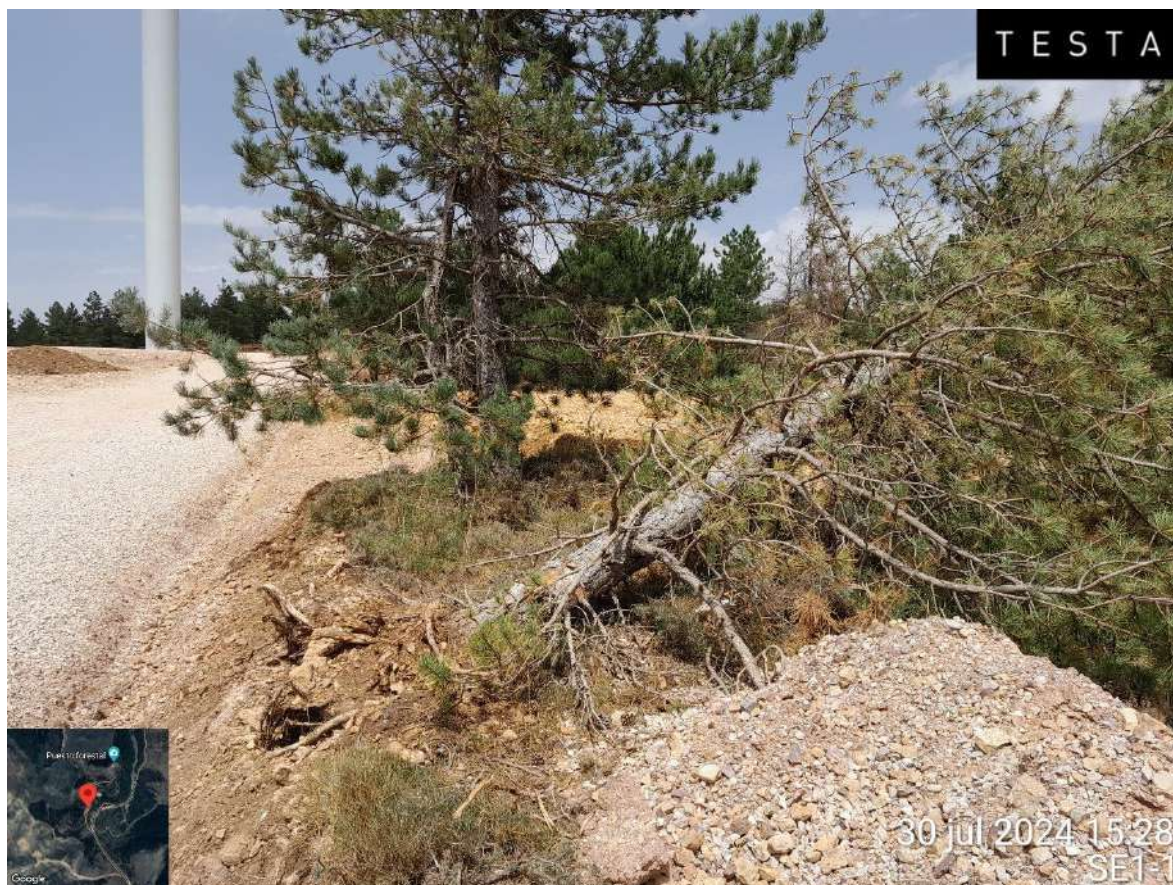

Imágenes 1 y 2. NC GRAVE, *Pinus sylvestris* afectados en los trabajos de restauración en la posición SE1-01



Otras fotografías



Imagen 1. Trabajos de restauración en el vial de acceso de la posición SE1-02 a SE1-01

**DATOS DE LA INSTALACIÓN****OBRA: Parque eólico Segura I, II y LAT**

PROMOTOR: REPSOL

CONSTRUCTORES: EIFFAGE ENERGÍA

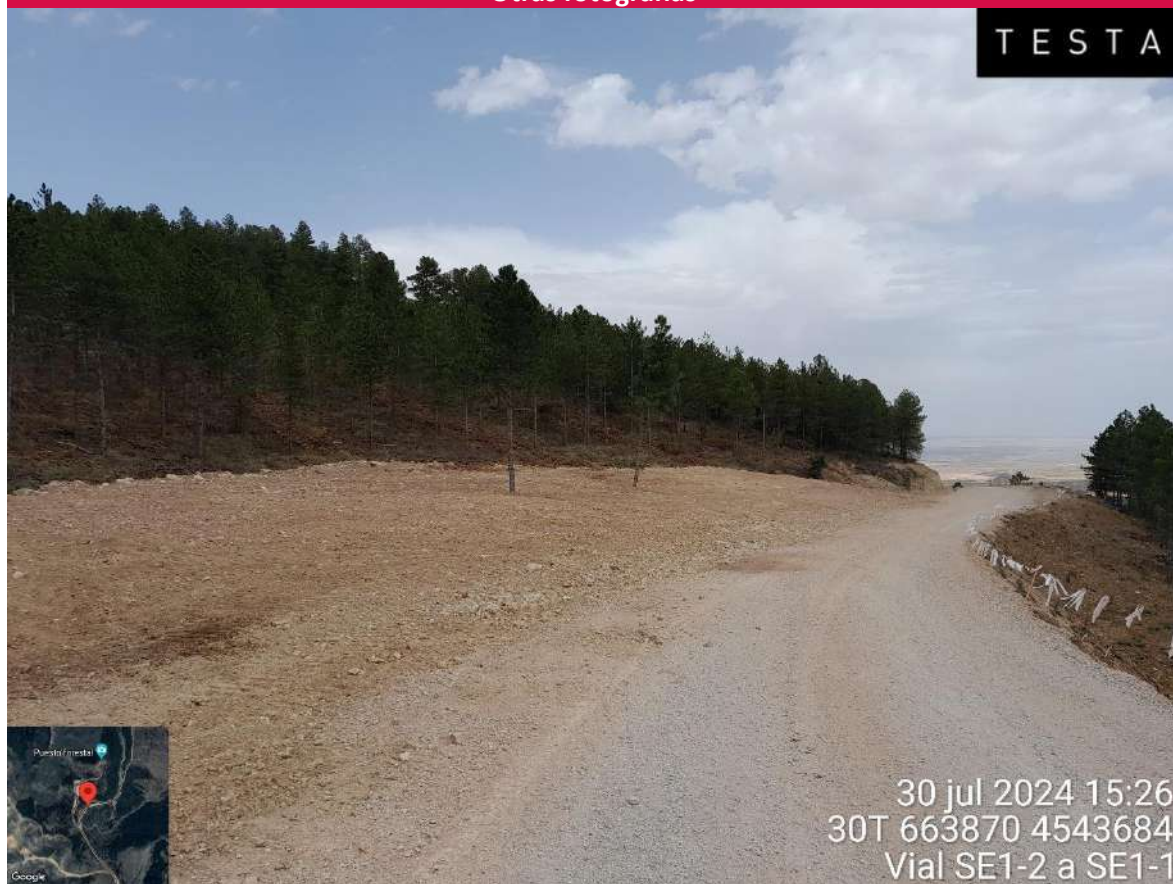
DIRECCIÓN FACULTATIVA: BOSLAN

Responsable Ambiental de la Obra: Jesús Santabarbara

Responsable Técnico de Medio Ambiente de la Contrata: Irene Castilla

FECHA: 6/8/24

**TRABAJOS REALIZADOS****NOTA:**

Aquellos items que no presentan un check en la casilla de verificado, no han sido evaluados por no ser de aplicación la medida en el momento en que se realiza la visita.

**SUELO****CONTROL DE LA DELIMITACIÓN MEDIANTE EL JALONAMIENTO DEL PERÍMETRO DE OBRA**Verificado: ☒Conforme: ☒No cumple: ☐

No conformidad:

Observación:

**CONTROL DE RETIRADA DE TIERRA VEGETAL PARA SU ACOPIO Y CONSERVACIÓN**Verificado: ☒Conforme: ☒No cumple: ☐

No conformidad:

Observación:

**CONTROL DEL EXTENDIDO DE LA TIERRA VEGETAL**Verificado: ☒Conforme: ☒No cumple: ☐

No conformidad:

Observación:

**CONTROL DE LA ALTERACIÓN Y COMPACTACIÓN DE SUELOS**Verificado: ☒Conforme: ☒No cumple: ☐

No conformidad:

Observación:

**VIGILANCIA DE LA EROSIÓN DE SUELOS Y TALUDES**Verificado: ☒Conforme: ☒No cumple: ☐

No conformidad:

Observación:

**HIDROLOGÍA**

**REDES DE DRENAJE Y CALIDAD DE AGUAS**

Verificado: ☒ Conforme: ☒ No cumple: ☐

No conformidad:

Observación:

**CONFORT SONORO****CONTROL DE LOS NIVELES SONOROS**Verificado: ☒ Conforme: ☒ No cumple: ☐

No conformidad:

Observación:

**ATMÓSFERA****CONTROL DE POLVO Y PARTÍCULAS**Verificado: ☒ Conforme: ☒ No cumple: ☐

No conformidad:

Observación:

**CONTROL DE GASES Y HUMOS**Verificado: ☒ Conforme: ☒ No cumple: ☐

No conformidad:

Observación:

**RESIDUOS****PRÉSTAMOS, CANTERAS Y VERTEDEROS**Verificado: ☒ Conforme: ☒ No cumple: ☐

No conformidad:

Observación:

**RECOGIDA, ACOPIO Y TRATAMIENTO DE RESIDUOS**Verificado: ☒ Conforme: ☒ No cumple: ☐

No conformidad:

Observación:

**GESTIÓN DE RESIDUOS**Verificado: ☒ Conforme: ☒ No cumple: ☐

No conformidad:

Observación:

**GESTIÓN DE RESIDUOS DE HORMIGÓN**Verificado: ☒ Conforme: ☒ No cumple: ☐

No conformidad:

Observación:

**FAUNA, VEGETACIÓN, PAISAJE Y POBLACIÓN****PROTECCIÓN DE LA VEGETACIÓN NATURAL**Verificado: ☒ Conforme: ☐ No cumple: ☒



No conformidad:

Observación:

#### CONTROL DE LA EJECUCIÓN DEL PLAN DE RESTAURACIÓN VEGETAL

Verificado: ☒ Conforme: ☒ No cumple: ☐

No conformidad:

Observación:

#### PREVENCIÓN DE INCENDIOS

Verificado: ☒ Conforme: ☒ No cumple: ☐

No conformidad:

Observación:

#### CONTROL DE LOS DESBROCES

Verificado: ☒ Conforme: ☒ No cumple: ☐

No conformidad:

Observación:

#### CONTROL DE LA AFECCIÓN A LA FAUNA

Verificado: ☒ Conforme: ☒ No cumple: ☐

No conformidad:

Observación:

#### PREVENCIÓN DE ATROPELLOS

Verificado: ☒ Conforme: ☒ No cumple: ☐

No conformidad:

Observación:

#### DOMINIO PÚBLICO FORESTAL

Verificado: ☒ Conforme: ☒ No cumple: ☐

No conformidad:

Observación:

#### ADECUACIÓN PAISAJÍSTICA

Verificado: ☒ Conforme: ☒ No cumple: ☐

No conformidad:

Observación:

#### DESMANTELAMIENTO DE LAS INSTALACIONES TEMPORALES Y LIMPIEZA DE LA ZONA DE OBRA

Verificado: ☒ Conforme: ☒ No cumple: ☐

No conformidad:

Observación:

**VIGILANCIA DEL MANTENIMIENTO DE LA PERMEABILIDAD TERRITORIAL**

Verificado: ☒ Conforme: ☒ No cumple: ☐

No conformidad:

Observación:

**REPOSICIÓN DE SERVICIOS AFECTADOS**

Verificado: ☒ Conforme: ☒ No cumple: ☐

No conformidad:

Observación:

**PATRIMONIO****PROTECCIÓN DE PATRIMONIO**

Verificado: ☒ Conforme: ☒ No cumple: ☐

No conformidad:

Observación:

**CENSO DE FAUNA**

Nombre científico	Nombre común	Nº de individuos	Tipo de indicio
<i>Emberiza calandra</i>	Triguero	4	Observación directa
<i>Petronia petronia</i>	Gorrión chillón	5	Observación directa
<i>Galerida theklae</i>	Cogujada montesina	3	Observación directa
<i>Circaetus gallicus</i>	Culebrera europea	1	Observación directa
<i>Calandrella brachydactyla</i>	Terrera común	2	Observación directa
<i>Melanocorypha calandra</i>	Calandria	5	Observación directa

Otras fotografías



Imagen 1. Vista de los taludes de la posición SE1-03



Imagen 2. Movimientos de tierra en la posición SE2-13

**DATOS DE LA INSTALACIÓN****OBRA: Parque eólico Segura I, II y LAT**

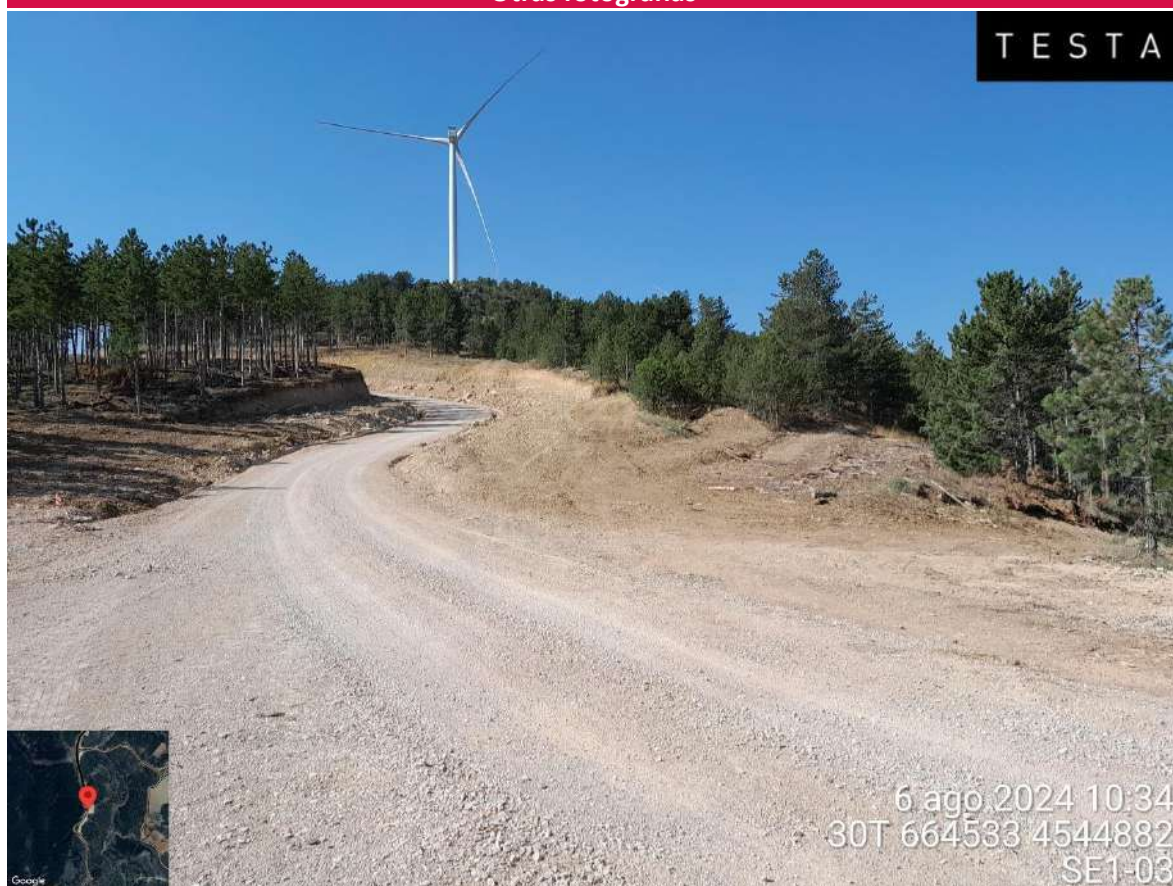
PROMOTOR: REPSOL

CONSTRUCTORES: EIFFAGE ENERGÍA

DIRECCIÓN FACULTATIVA: BOSLAN

Responsable Ambiental de la Obra: Jesús Santabarbara

Responsable Técnico de Medio Ambiente de la Contrata: Irene Castilla

FECHA: 14/8/24

**TRABAJOS REALIZADOS****NOTA:**

Aquellos items que no presentan un check en la casilla de verificado, no han sido evaluados por no ser de aplicación la medida en el momento en que se realiza la visita.

**SUELO****CONTROL DE LA DELIMITACIÓN MEDIANTE EL JALONAMIENTO DEL PERÍMETRO DE OBRA**Verificado: ☒Conforme: ☒No cumple: ☐

No conformidad:

Observación:

**CONTROL DE RETIRADA DE TIERRA VEGETAL PARA SU ACOPIO Y CONSERVACIÓN**Verificado: ☒Conforme: ☒No cumple: ☐

No conformidad:

Observación:

**CONTROL DEL EXTENDIDO DE LA TIERRA VEGETAL**Verificado: ☒Conforme: ☒No cumple: ☐

No conformidad:

Observación:

**CONTROL DE LA ALTERACIÓN Y COMPACTACIÓN DE SUELOS**Verificado: ☒Conforme: ☒No cumple: ☐

No conformidad:

Observación:

**VIGILANCIA DE LA EROSIÓN DE SUELOS Y TALUDES**Verificado: ☒Conforme: ☒No cumple: ☐

No conformidad:

Observación:

## HIDROLOGÍA

### REDES DE DRENAJE Y CALIDAD DE AGUAS

Verificado: ☒ Conforme: ☒ No cumple: ☐

No conformidad:

Observación:

## CONFORT SONORO

### CONTROL DE LOS NIVELES SONOROS

Verificado: ☒ Conforme: ☒ No cumple: ☐

No conformidad:

Observación:

## ATMÓSFERA

### CONTROL DE POLVO Y PARTÍCULAS

Verificado: ☒ Conforme: ☒ No cumple: ☐

No conformidad:

Observación:

### CONTROL DE GASES Y HUMOS

Verificado: ☒ Conforme: ☒ No cumple: ☐

No conformidad:

Observación:

## RESIDUOS

### PRÉSTAMOS, CANTERAS Y VERTEDEROS

Verificado: ☒ Conforme: ☒ No cumple: ☐

No conformidad:

Observación:

### RECOGIDA, ACOPIO Y TRATAMIENTO DE RESIDUOS

Verificado: ☒ Conforme: ☒ No cumple: ☐

No conformidad:

Observación:

### GESTIÓN DE RESIDUOS

Verificado: ☒ Conforme: ☒ No cumple: ☐

No conformidad:

Observación:

### GESTIÓN DE RESIDUOS DE HORMIGÓN

Verificado: ☒ Conforme: ☒ No cumple: ☐

No conformidad:

Observación:

## FAUNA, VEGETACIÓN, PAISAJE Y POBLACIÓN

### PROTECCIÓN DE LA VEGETACIÓN NATURAL

Verificado: ☒ Conforme: ☒ No cumple: ☐

No conformidad:

Observación:

#### CONTROL DE LA EJECUCIÓN DEL PLAN DE RESTAURACIÓN VEGETAL

Verificado: ☒ Conforme: ☒ No cumple: ☐

No conformidad:

Observación:

#### PREVENCIÓN DE INCENDIOS

Verificado: ☒ Conforme: ☒ No cumple: ☐

No conformidad:

Observación:

#### CONTROL DE LOS DESBROCES

Verificado: ☒ Conforme: ☒ No cumple: ☐

No conformidad:

Observación:

#### CONTROL DE LA AFECCIÓN A LA FAUNA

Verificado: ☒ Conforme: ☒ No cumple: ☐

No conformidad:

Observación:

#### PREVENCIÓN DE ATROPELLOS

Verificado: ☒ Conforme: ☒ No cumple: ☐

No conformidad:

Observación:

#### DOMINIO PÚBLICO FORESTAL

Verificado: ☒ Conforme: ☒ No cumple: ☐

No conformidad:

Observación:

#### ADECUACIÓN PAISAJÍSTICA

Verificado: ☒ Conforme: ☒ No cumple: ☐

No conformidad:

Observación:

#### DESMANTELAMIENTO DE LAS INSTALACIONES TEMPORALES Y LIMPIEZA DE LA ZONA DE OBRA

Verificado: ☒ Conforme: ☒ No cumple: ☐

No conformidad:

Observación:

**VIGILANCIA DEL MANTENIMIENTO DE LA PERMEABILIDAD TERRITORIAL**

Verificado: ☒ Conforme: ☒ No cumple: ☐

No conformidad:

Observación:

**REPOSICIÓN DE SERVICIOS AFECTADOS**

Verificado: ☒ Conforme: ☒ No cumple: ☐

No conformidad:

Observación:

**PATRIMONIO****PROTECCIÓN DE PATRIMONIO**

Verificado: ☒ Conforme: ☒ No cumple: ☐

No conformidad:

Observación:

**CENSO DE FAUNA**

Nombre científico	Nombre común	Nº de individuos	Tipo de indicio
<i>Gyps fulvus</i>	Buitre leonado	3	Observación directa
<i>Lullula arborea</i>	Totovía	3	Observación directa
<i>Galerida theklae</i>	Cogujada montesina	4	Observación directa
<i>Falco naumanni</i>	Cernícalo primilla	1	Observación directa
<i>Calandrella brachydactyla</i>	Terrera común	3	Observación directa
<i>Streptopelia turtur</i>	Tórtola común	2	Observación directa



Otras fotografías



Imagen 1. Vial oeste, posición SE2-10 a SE1-04



Imagen 2. Trabajos de restauración (movimientos de tierra) en la posición SE2-14

**DATOS DE LA INSTALACIÓN****OBRA: Parque eólico Segura I, II y LAT**

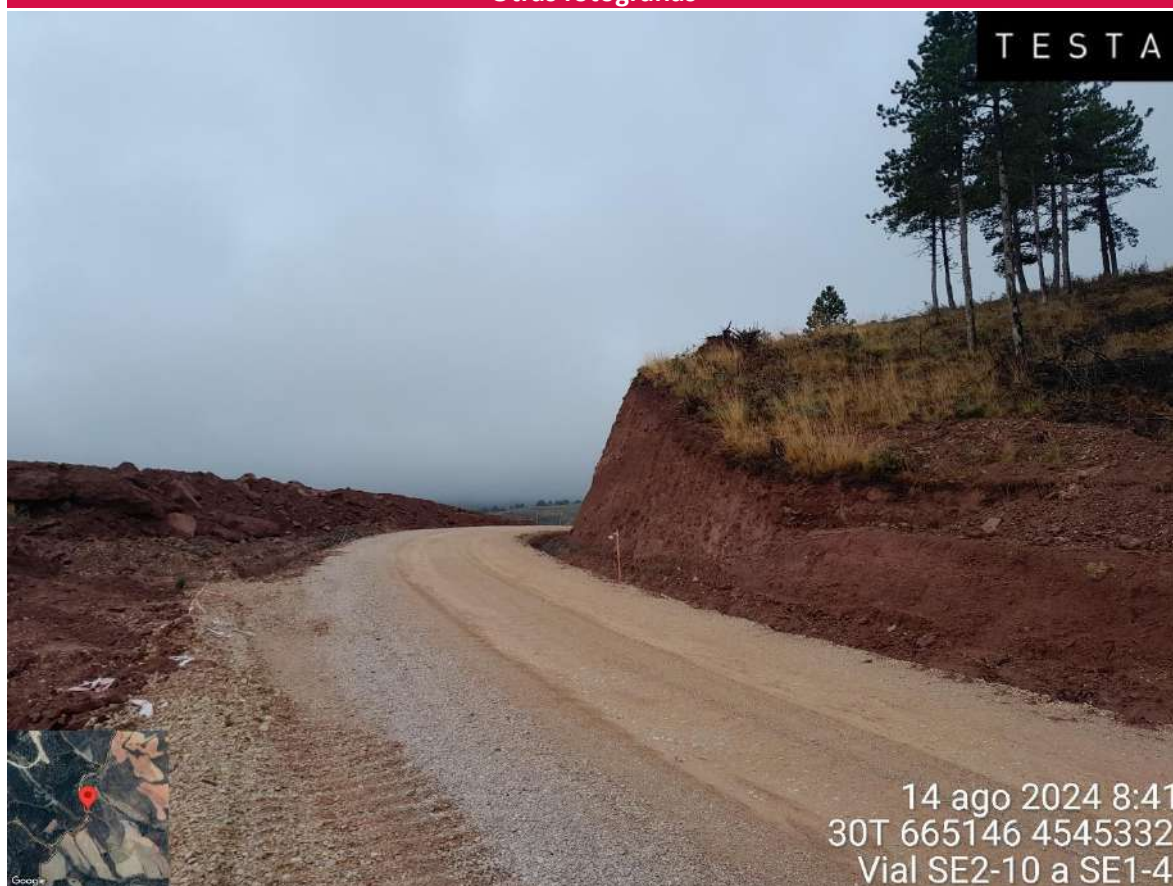
PROMOTOR: REPSOL

CONSTRUCTORES: EIFFAGE ENERGÍA

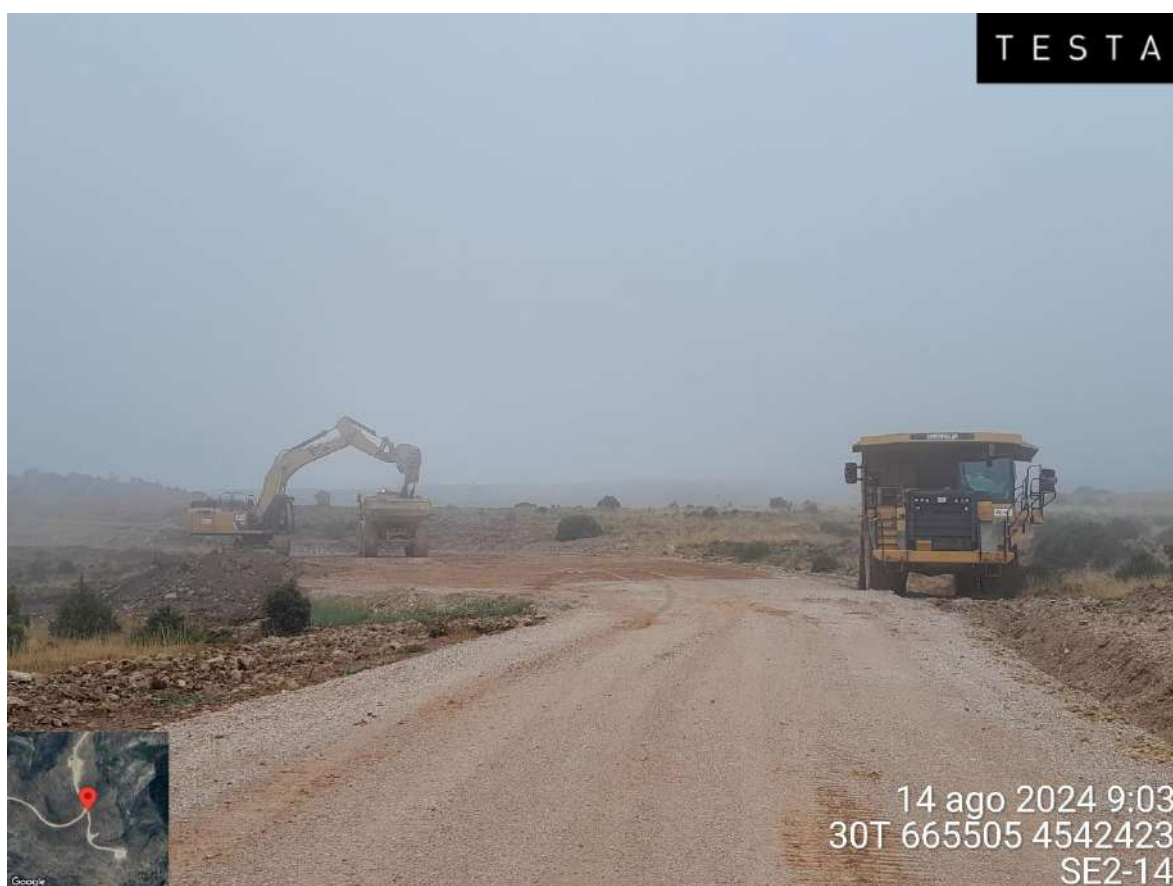
DIRECCIÓN FACULTATIVA: BOSLAN

Responsable Ambiental de la Obra: Jesús Santabarbara

Responsable Técnico de Medio Ambiente de la Contrata: Irene Castilla

FECHA: 20/8/24

**TRABAJOS REALIZADOS****NOTA:**

Aquellos items que no presentan un check en la casilla de verificado, no han sido evaluados por no ser de aplicación la medida en el momento en que se realiza la visita.

**SUELO****CONTROL DE LA DELIMITACIÓN MEDIANTE EL JALONAMIENTO DEL PERÍMETRO DE OBRA**Verificado: ☒Conforme: ☒No cumple: ☐

No conformidad:

Observación:

**CONTROL DE RETIRADA DE TIERRA VEGETAL PARA SU ACOPIO Y CONSERVACIÓN**Verificado: ☒Conforme: ☒No cumple: ☐

No conformidad:

Observación:

**CONTROL DEL EXTENDIDO DE LA TIERRA VEGETAL**Verificado: ☒Conforme: ☒No cumple: ☐

No conformidad:

Observación:

**CONTROL DE LA ALTERACIÓN Y COMPACTACIÓN DE SUELOS**Verificado: ☒Conforme: ☒No cumple: ☐

No conformidad:

Observación:

**VIGILANCIA DE LA EROSIÓN DE SUELOS Y TALUDES**Verificado: ☒Conforme: ☒No cumple: ☐

No conformidad:

Observación:

**HIDROLOGÍA**

**REDES DE DRENAJE Y CALIDAD DE AGUAS**

Verificado: ☒ Conforme: ☒ No cumple: ☐

No conformidad:

Observación:

## CONFORT SONORO

### CONTROL DE LOS NIVELES SONOROS

Verificado: ☒ Conforme: ☒ No cumple: ☐

No conformidad:

Observación:

## ATMÓSFERA

### CONTROL DE POLVO Y PARTÍCULAS

Verificado: ☒ Conforme: ☒ No cumple: ☐

No conformidad:

Observación:

### CONTROL DE GASES Y HUMOS

Verificado: ☒ Conforme: ☒ No cumple: ☐

No conformidad:

Observación:

## RESIDUOS

### PRÉSTAMOS, CANTERAS Y VERTEDEROS

Verificado: ☒ Conforme: ☒ No cumple: ☐

No conformidad:

Observación:

### RECOGIDA, ACOPIO Y TRATAMIENTO DE RESIDUOS

Verificado: ☒ Conforme: ☒ No cumple: ☐

No conformidad:

Observación:

### GESTIÓN DE RESIDUOS

Verificado: ☒ Conforme: ☒ No cumple: ☐

No conformidad:

Observación:

### GESTIÓN DE RESIDUOS DE HORMIGÓN

Verificado: ☒ Conforme: ☒ No cumple: ☐

No conformidad:

Observación:

## FAUNA, VEGETACIÓN, PAISAJE Y POBLACIÓN

### PROTECCIÓN DE LA VEGETACIÓN NATURAL

Verificado: ☒ Conforme: ☒ No cumple: ☐

No conformidad:

Observación:

#### CONTROL DE LA EJECUCIÓN DEL PLAN DE RESTAURACIÓN VEGETAL

Verificado: ☒ Conforme: ☒ No cumple: ☐

No conformidad:

Observación:

#### PREVENCIÓN DE INCENDIOS

Verificado: ☒ Conforme: ☒ No cumple: ☐

No conformidad:

Observación:

#### CONTROL DE LOS DESBROCES

Verificado: ☒ Conforme: ☒ No cumple: ☐

No conformidad:

Observación:

#### CONTROL DE LA AFECCIÓN A LA FAUNA

Verificado: ☒ Conforme: ☒ No cumple: ☐

No conformidad:

Observación:

#### PREVENCIÓN DE ATROPELLOS

Verificado: ☒ Conforme: ☒ No cumple: ☐

No conformidad:

Observación:

#### DOMINIO PÚBLICO FORESTAL

Verificado: ☒ Conforme: ☒ No cumple: ☐

No conformidad:

Observación:

#### ADECUACIÓN PAISAJÍSTICA

Verificado: ☒ Conforme: ☒ No cumple: ☐

No conformidad:

Observación:

#### DESMANTELAMIENTO DE LAS INSTALACIONES TEMPORALES Y LIMPIEZA DE LA ZONA DE OBRA

Verificado: ☒ Conforme: ☒ No cumple: ☐

No conformidad:

Observación:

**VIGILANCIA DEL MANTENIMIENTO DE LA PERMEABILIDAD TERRITORIAL**

Verificado: ☒ Conforme: ☒ No cumple: ☐

No conformidad:

Observación:

**REPOSICIÓN DE SERVICIOS AFECTADOS**

Verificado: ☒ Conforme: ☒ No cumple: ☐

No conformidad:

Observación:

**PATRIMONIO****PROTECCIÓN DE PATRIMONIO**

Verificado: ☒ Conforme: ☒ No cumple: ☐

No conformidad:

Observación:

**CENSO DE FAUNA**

Nombre científico	Nombre común	Nº de individuos	Tipo de indicio
<i>Lullula arborea</i>	Totovía	4	Observación directa
<i>Calandrella brachydactyla</i>	Terrera común	2	Observación directa
<i>Streptopelia turtur</i>	Tórtola común	3	Observación directa
<i>Alectoris rufa</i>	Perdiz roja	3	Observación directa
<i>Petronia petronia</i>	Gorrión chillón	6	Observación directa
<i>Gyps fulvus</i>	Buitre leonado	2	Observación directa
<i>Circaetus gallicus</i>	Culebrera europea	1	Observación directa



Otras fotografías

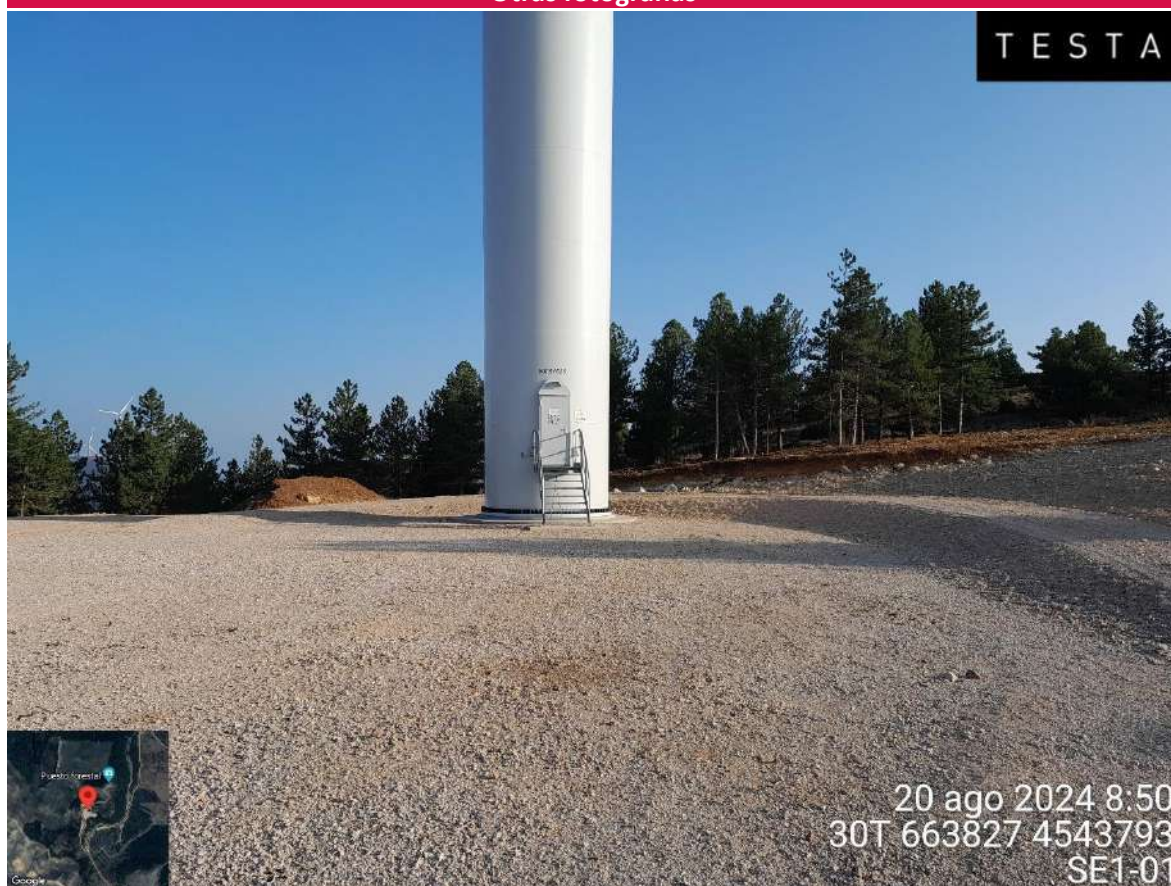

## DATOS DE LA INSTALACIÓN

**OBRA: Parque eólico Segura I, II y LAT**

PROMOTOR: REPSOL

CONSTRUCTORES: EIFFAGE ENERGÍA

DIRECCIÓN FACULTATIVA: BOSLAN

Responsable Ambiental de la Obra: Luis Ballesteros Sanz

Responsable Técnico de Medio Ambiente de la Contrata: Irene Castilla

FECHA: 28/08/2024

## TRABAJOS REALIZADOS

## NOTA:

Aquellos items que no presentan un check en la casilla de verificado, no han sido evaluados por no ser de aplicación la medida en el momento en que se realiza la visita.

## SUELO

## CONTROL DE LA DELIMITACIÓN MEDIANTE EL JALONAMIENTO DEL PERÍMETRO DE OBRA

Verificado: ☒ Conforme: ☒ No cumple: ☐

No conformidad:

Observación:

## CONTROL DE RETIRADA DE TIERRA VEGETAL PARA SU ACOPIO Y CONSERVACIÓN

Verificado: ☒ Conforme: ☒ No cumple: ☐

No conformidad:

Observación:

## CONTROL DEL EXTENDIDO DE LA TIERRA VEGETAL

Verificado: ☒ Conforme: ☒ No cumple: ☐

No conformidad:

Observación:

## CONTROL DE LA ALTERACIÓN Y COMPACTACIÓN DE SUELOS

Verificado: ☒ Conforme: ☒ No cumple: ☐

No conformidad:

Observación:

## VIGILANCIA DE LA EROSIÓN DE SUELOS Y TALUDES

Verificado: ☒ Conforme: ☒ No cumple: ☐

No conformidad:

Observación:



## HIDROLOGÍA

### REDES DE DRENAJE Y CALIDAD DE AGUAS

Verificado: ☒ Conforme: ☒ No cumple: ☐

No conformidad:

Observación:

## CONFORT SONORO

### CONTROL DE LOS NIVELES SONOROS

Verificado: ☒ Conforme: ☒ No cumple: ☐

No conformidad:

Observación:

## ATMÓSFERA

### CONTROL DE POLVO Y PARTÍCULAS

Verificado: ☒ Conforme: ☒ No cumple: ☐

No conformidad:

Observación:

### CONTROL DE GASES Y HUMOS

Verificado: ☒ Conforme: ☒ No cumple: ☐

No conformidad:

Observación:

## RESIDUOS

### PRÉSTAMOS, CANTERAS Y VERTEDEROS

Verificado: ☐ Conforme: ☐ No cumple: ☐

No conformidad:

Observación:

### RECOGIDA, ACOPIO Y TRATAMIENTO DE RESIDUOS

Verificado: ☒ Conforme: ☒ No cumple: ☐

No conformidad:

Observación:

### GESTIÓN DE RESIDUOS

Verificado: ☒ Conforme: ☒ No cumple: ☐

No conformidad:

Observación:

### GESTIÓN DE RESIDUOS DE HORMIGÓN

No cumple:

Observación:

## PROTECCIÓN DE LA VEGETACIÓN NATURAL

7

Observación:

Verificado: ☒ Conforme:

7

Observación:

Verificado: ☒ Conforme:

7

Observación:

Verificado: ☒ Conforme:

7

Observación:

Verificado: ☒ Conforme:

7

Observación:

Verificado: ☒ Conforme:

7

Observación:

Verificado: ☒ Conforme:

7

No conformidad:

Observación:

#### ADECUACIÓN PAISAJÍSTICA

Verificado: ☒ Conforme: ☒ No cumple: ☐

No conformidad:

Observación:

#### DESMANTELAMIENTO DE LAS INSTALACIONES TEMPORALES Y LIMPIEZA DE LA ZONA DE OBRA

Verificado: ☒ Conforme: ☒ No cumple: ☐

No conformidad:

Observación:

#### VIGILANCIA DEL MANTENIMIENTO DE LA PERMEABILIDAD TERRITORIAL

Verificado: ☒ Conforme: ☒ No cumple: ☐

No conformidad:

Observación:

#### REPOSICIÓN DE SERVICIOS AFECTADOS

Verificado: ☒ Conforme: ☒ No cumple: ☐

No conformidad:

Observación:

#### PATRIMONIO

##### PROTECCIÓN DE PATRIMONIO

Verificado: ☒ Conforme: ☒ No cumple: ☐

No conformidad:

Observación:

CENSO DE FAUNA

Nombre científico	Nombre común	Nº de individuos	Tipo de indicio
<i>Circaetus gallicus</i>	Culebrera europea	2	Observación directa
<i>Gyps fulvus</i>	Buitre leonado	7	Observación directa
<i>Milvus migrans</i>	Milano negro	1	Observación directa
<i>Falco subbuteo</i>	Alcotán	1	Observación directa
<i>Galerida cristata</i>	Cogujada común	3	Observación directa
<i>Columba palumbus</i>	Paloma torcaz	8	Observación directa
<i>Oenanthe oenanthe</i>	Collalba gris	3	Observación directa
<i>Oenanthe hispanica</i>	Collalba rubia	1	Observación directa
<i>Merops apiaster</i>	Abejaruco común	2	Observación directa
<i>Fringilla coelebs</i>	Pinzón vulgar	5	Observación directa

Otras fotografías



Imagen 1. Maquinaria pesada realizando trabajos de restauración en SE2-12.

**DATOS DE LA INSTALACIÓN****OBRA: Parque eólico Segura I, II y LAT**

PROMOTOR: REPSOL

CONSTRUCTORES: COPSA

DIRECCIÓN FACULTATIVA: BOSLAN

Responsable Ambiental de la Obra: Jesús Santabarbara

Responsable Técnico de Medio Ambiente de la Contrata: Beni Fernández

FECHA: 3/9/24

**TRABAJOS REALIZADOS****NOTA:**

Aquellos items que no presentan un check en la casilla de verificado, no han sido evaluados por no ser de aplicación la medida en el momento en que se realiza la visita.

**SUELO****CONTROL DE LA DELIMITACIÓN MEDIANTE EL JALONAMIENTO DEL PERÍMETRO DE OBRA**Verificado: ☒Conforme: ☒No cumple: ☐

No conformidad:

Observación:

**CONTROL DE RETIRADA DE TIERRA VEGETAL PARA SU ACOPIO Y CONSERVACIÓN**Verificado: ☒Conforme: ☒No cumple: ☐

No conformidad:

Observación:

**CONTROL DEL EXTENDIDO DE LA TIERRA VEGETAL**Verificado: ☒Conforme: ☒No cumple: ☐

No conformidad:

Observación:

**CONTROL DE LA ALTERACIÓN Y COMPACTACIÓN DE SUELOS**Verificado: ☒Conforme: ☒No cumple: ☐

No conformidad:

Observación:

**VIGILANCIA DE LA EROSIÓN DE SUELOS Y TALUDES**Verificado: ☒Conforme: ☒No cumple: ☐

No conformidad:

Observación:

**HIDROLOGÍA**

**REDES DE DRENAJE Y CALIDAD DE AGUAS**

Verificado: ☒ Conforme: ☒ No cumple: ☐

No conformidad:

Observación:

## CONFORT SONORO

### CONTROL DE LOS NIVELES SONOROS

Verificado: ☒ Conforme: ☒ No cumple: ☐

No conformidad:

Observación:

## ATMÓSFERA

### CONTROL DE POLVO Y PARTÍCULAS

Verificado: ☒ Conforme: ☒ No cumple: ☐

No conformidad:

Observación:

### CONTROL DE GASES Y HUMOS

Verificado: ☒ Conforme: ☒ No cumple: ☐

No conformidad:

Observación:

## RESIDUOS

### PRÉSTAMOS, CANTERAS Y VERTEDEROS

Verificado: ☒ Conforme: ☒ No cumple: ☐

No conformidad:

Observación:

### RECOGIDA, ACOPIO Y TRATAMIENTO DE RESIDUOS

Verificado: ☒ Conforme: ☒ No cumple: ☐

No conformidad:

Observación:

### GESTIÓN DE RESIDUOS

Verificado: ☒ Conforme: ☒ No cumple: ☐

No conformidad:

Observación:

### GESTIÓN DE RESIDUOS DE HORMIGÓN

Verificado: ☒ Conforme: ☒ No cumple: ☐

No conformidad:

Observación:

## FAUNA, VEGETACIÓN, PAISAJE Y POBLACIÓN

### PROTECCIÓN DE LA VEGETACIÓN NATURAL

Verificado: ☒ Conforme: ☒ No cumple: ☐

No conformidad:

Observación:

#### CONTROL DE LA EJECUCIÓN DEL PLAN DE RESTAURACIÓN VEGETAL

Verificado: ☒ Conforme: ☒ No cumple: ☐

No conformidad:

Observación:

#### PREVENCIÓN DE INCENDIOS

Verificado: ☒ Conforme: ☒ No cumple: ☐

No conformidad:

Observación:

#### CONTROL DE LOS DESBROCES

Verificado: ☒ Conforme: ☒ No cumple: ☐

No conformidad:

Observación:

#### CONTROL DE LA AFECCIÓN A LA FAUNA

Verificado: ☒ Conforme: ☒ No cumple: ☐

No conformidad:

Observación:

#### PREVENCIÓN DE ATROPELLOS

Verificado: ☒ Conforme: ☒ No cumple: ☐

No conformidad:

Observación:

#### DOMINIO PÚBLICO FORESTAL

Verificado: ☒ Conforme: ☒ No cumple: ☐

No conformidad:

Observación:

#### ADECUACIÓN PAISAJÍSTICA

Verificado: ☒ Conforme: ☒ No cumple: ☐

No conformidad:

Observación:

#### DESMANTELAMIENTO DE LAS INSTALACIONES TEMPORALES Y LIMPIEZA DE LA ZONA DE OBRA

Verificado: ☒ Conforme: ☒ No cumple: ☐



No conformidad:

Observación:

**VIGILANCIA DEL MANTENIMIENTO DE LA PERMEABILIDAD TERRITORIAL**

Verificado: ☒ Conforme: ☒ No cumple: ☐

No conformidad:

Observación:

**REPOSICIÓN DE SERVICIOS AFECTADOS**

Verificado: ☒ Conforme: ☒ No cumple: ☐

No conformidad:

Observación:

**PATRIMONIO****PROTECCIÓN DE PATRIMONIO**

Verificado: ☒ Conforme: ☒ No cumple: ☐

No conformidad:

Observación:

**CENSO DE FAUNA**

Nombre científico	Nombre común	Nº de individuos	Tipo de indicio
<i>Calandrella brachydactyla</i>	Terrera común	2	Observación directa
<i>Circaetus gallicus</i>	Culebrera europea	1	Observación directa
<i>Buteo buteo</i>	Busardo ratonero	1	Observación directa
<i>Alectoris rufa</i>	Perdiz roja	2	Observación directa

Otras fotografías



Imagen 1. Plataforma SE1-03 cubierta por material arrastrado, como consecuencia de las fuertes lluvias



Imagen 2. Trabajos de restauración de movimientos de tierra, en la posición SE2-01

**DATOS DE LA INSTALACIÓN****OBRA: Parque eólico Segura I, II y LAT**

PROMOTOR: REPSOL

CONSTRUCTORES: EIFFAGE ENERGÍA

DIRECCIÓN FACULTATIVA: BOSLAN

Responsable Ambiental de la Obra: Jesús Santabarbara

Responsable Técnico de Medio Ambiente de la Contrata: Irene Castilla

FECHA: 12/9/24

**TRABAJOS REALIZADOS****NOTA:**

Aquellos items que no presentan un check en la casilla de verificado, no han sido evaluados por no ser de aplicación la medida en el momento en que se realiza la visita.

**SUELO****CONTROL DE LA DELIMITACIÓN MEDIANTE EL JALONAMIENTO DEL PERÍMETRO DE OBRA**Verificado: ☒Conforme: ☒No cumple: ☐

No conformidad:

Observación:

**CONTROL DE RETIRADA DE TIERRA VEGETAL PARA SU ACOPIO Y CONSERVACIÓN**Verificado: ☒Conforme: ☒No cumple: ☐

No conformidad:

Observación:

**CONTROL DEL EXTENDIDO DE LA TIERRA VEGETAL**Verificado: ☒Conforme: ☒No cumple: ☐

No conformidad:

Observación:

**CONTROL DE LA ALTERACIÓN Y COMPACTACIÓN DE SUELOS**Verificado: ☒Conforme: ☒No cumple: ☐

No conformidad:

Observación:

**VIGILANCIA DE LA EROSIÓN DE SUELOS Y TALUDES**Verificado: ☒Conforme: ☒No cumple: ☐

No conformidad:

Observación:

**HIDROLOGÍA**

**REDES DE DRENAJE Y CALIDAD DE AGUAS**

Verificado: ☒ Conforme: ☒ No cumple: ☐

No conformidad:

Observación:

## CONFORT SONORO

### CONTROL DE LOS NIVELES SONOROS

Verificado: ☒ Conforme: ☒ No cumple: ☐

No conformidad:

Observación:

## ATMÓSFERA

### CONTROL DE POLVO Y PARTÍCULAS

Verificado: ☒ Conforme: ☒ No cumple: ☐

No conformidad:

Observación:

### CONTROL DE GASES Y HUMOS

Verificado: ☒ Conforme: ☒ No cumple: ☐

No conformidad:

Observación:

## RESIDUOS

### PRÉSTAMOS, CANTERAS Y VERTEDEROS

Verificado: ☒ Conforme: ☒ No cumple: ☐

No conformidad:

Observación:

### RECOGIDA, ACOPIO Y TRATAMIENTO DE RESIDUOS

Verificado: ☒ Conforme: ☒ No cumple: ☐

No conformidad:

Observación:

### GESTIÓN DE RESIDUOS

Verificado: ☒ Conforme: ☒ No cumple: ☐

No conformidad:

Observación:

### GESTIÓN DE RESIDUOS DE HORMIGÓN

Verificado: ☒ Conforme: ☒ No cumple: ☐

No conformidad:

Observación:

## FAUNA, VEGETACIÓN, PAISAJE Y POBLACIÓN

### PROTECCIÓN DE LA VEGETACIÓN NATURAL

Verificado: ☒ Conforme: ☒ No cumple: ☐

No conformidad:

Observación:

#### CONTROL DE LA EJECUCIÓN DEL PLAN DE RESTAURACIÓN VEGETAL

Verificado: ☒ Conforme: ☒ No cumple: ☐

No conformidad:

Observación:

#### PREVENCIÓN DE INCENDIOS

Verificado: ☒ Conforme: ☒ No cumple: ☐

No conformidad:

Observación:

#### CONTROL DE LOS DESBROCES

Verificado: ☒ Conforme: ☒ No cumple: ☐

No conformidad:

Observación:

#### CONTROL DE LA AFECCIÓN A LA FAUNA

Verificado: ☒ Conforme: ☒ No cumple: ☐

No conformidad:

Observación:

#### PREVENCIÓN DE ATROPELLOS

Verificado: ☒ Conforme: ☒ No cumple: ☐

No conformidad:

Observación:

#### DOMINIO PÚBLICO FORESTAL

Verificado: ☒ Conforme: ☒ No cumple: ☐

No conformidad:

Observación:

#### ADECUACIÓN PAISAJÍSTICA

Verificado: ☒ Conforme: ☒ No cumple: ☐

No conformidad:

Observación:

#### DESMANTELAMIENTO DE LAS INSTALACIONES TEMPORALES Y LIMPIEZA DE LA ZONA DE OBRA

Verificado: ☒ Conforme: ☒ No cumple: ☐

No conformidad:

Observación:

#### VIGILANCIA DEL MANTENIMIENTO DE LA PERMEABILIDAD TERRITORIAL

Verificado: ☒ Conforme: ☒ No cumple: ☐

No conformidad:

Observación:

#### REPOSICIÓN DE SERVICIOS AFECTADOS

Verificado: ☒ Conforme: ☒ No cumple: ☐

No conformidad:

Observación:

#### PATRIMONIO

##### PROTECCIÓN DE PATRIMONIO

Verificado: ☒ Conforme: ☒ No cumple: ☐

No conformidad:

Observación:

#### CENSO DE FAUNA

Nombre científico	Nombre común	Nº de individuos	Tipo de indicio
<i>Calandrella brachydactyla</i>	Terrera común	2	Observación directa
<i>Circaetus gallicus</i>	Culebrera europea	1	Observación directa
<i>Buteo buteo</i>	Busardo ratonero	1	Observación directa
<i>Columba oenas</i>	Paloma zurita	3	Observación directa
<i>Gyps fulvus</i>	Buitre leonado	3	Observación directa
<i>Emberiza calandra</i>	Triguero	5	Observación directa
<i>Oenanthe hispanica</i>	Collalba rubia	3	Observación directa



Otras fotografías



Imagen 1. Trabajos de restauración en la Campa de acopio



Imagen 2. Trabajos de restauración en el vial de acceso a la posición SE1-03



**DATOS DE LA INSTALACIÓN****OBRA: Parque eólico Segura I, II y LAT**

PROMOTOR: REPSOL

CONSTRUCTORES: EIFFAGE ENERGÍA

DIRECCIÓN FACULTATIVA: BOSLAN

Responsable Ambiental de la Obra: Jesús Santabarbara

Responsable Técnico de Medio Ambiente de la Contrata: Irene Castilla

FECHA: 16/9/24

**TRABAJOS REALIZADOS****NOTA:**

Aquellos items que no presentan un check en la casilla de verificado, no han sido evaluados por no ser de aplicación la medida en el momento en que se realiza la visita.

**SUELO****CONTROL DE LA DELIMITACIÓN MEDIANTE EL JALONAMIENTO DEL PERÍMETRO DE OBRA**Verificado: ☒Conforme: ☒No cumple: ☐

No conformidad:

Observación:

**CONTROL DE RETIRADA DE TIERRA VEGETAL PARA SU ACOPIO Y CONSERVACIÓN**Verificado: ☒Conforme: ☒No cumple: ☐

No conformidad:

Observación:

**CONTROL DEL EXTENDIDO DE LA TIERRA VEGETAL**Verificado: ☒Conforme: ☒No cumple: ☐

No conformidad:

Observación:

**CONTROL DE LA ALTERACIÓN Y COMPACTACIÓN DE SUELOS**Verificado: ☒Conforme: ☒No cumple: ☐

No conformidad:

Observación:

**VIGILANCIA DE LA EROSIÓN DE SUELOS Y TALUDES**Verificado: ☒Conforme: ☒No cumple: ☐

No conformidad:

Observación:

## HIDROLOGÍA

### REDES DE DRENAJE Y CALIDAD DE AGUAS

Verificado: ☒ Conforme: ☒ No cumple: ☐

No conformidad:

Observación:

**CONFORT SONORO****CONTROL DE LOS NIVELES SONOROS**Verificado: ☒ Conforme: ☒ No cumple: ☐

No conformidad:

Observación:

**ATMÓSFERA****CONTROL DE POLVO Y PARTÍCULAS**Verificado: ☒ Conforme: ☒ No cumple: ☐

No conformidad:

Observación:

**CONTROL DE GASES Y HUMOS**Verificado: ☒ Conforme: ☒ No cumple: ☐

No conformidad:

Observación:

**RESIDUOS****PRÉSTAMOS, CANTERAS Y VERTEDEROS**Verificado: ☒ Conforme: ☒ No cumple: ☐

No conformidad:

Observación:

**RECOGIDA, ACOPIO Y TRATAMIENTO DE RESIDUOS**Verificado: ☒ Conforme: ☒ No cumple: ☐

No conformidad:

Observación:

**GESTIÓN DE RESIDUOS**Verificado: ☒ Conforme: ☒ No cumple: ☐

No conformidad:

Observación:

**GESTIÓN DE RESIDUOS DE HORMIGÓN**Verificado: ☒ Conforme: ☒ No cumple: ☐

No conformidad:

Observación:

**FAUNA, VEGETACIÓN, PAISAJE Y POBLACIÓN****PROTECCIÓN DE LA VEGETACIÓN NATURAL**Verificado: ☒ Conforme: ☒ No cumple: ☐

No conformidad:

Observación:

#### CONTROL DE LA EJECUCIÓN DEL PLAN DE RESTAURACIÓN VEGETAL

Verificado: ☒ Conforme: ☒ No cumple: ☐

No conformidad:

Observación:

#### PREVENCIÓN DE INCENDIOS

Verificado: ☒ Conforme: ☒ No cumple: ☐

No conformidad:

Observación:

#### CONTROL DE LOS DESBROCES

Verificado: ☒ Conforme: ☒ No cumple: ☐

No conformidad:

Observación:

#### CONTROL DE LA AFECCIÓN A LA FAUNA

Verificado: ☒ Conforme: ☒ No cumple: ☐

No conformidad:

Observación:

#### PREVENCIÓN DE ATROPELLOS

Verificado: ☒ Conforme: ☒ No cumple: ☐

No conformidad:

Observación:

#### DOMINIO PÚBLICO FORESTAL

Verificado: ☒ Conforme: ☒ No cumple: ☐

No conformidad:

Observación:

#### ADECUACIÓN PAISAJÍSTICA

Verificado: ☒ Conforme: ☒ No cumple: ☐

No conformidad:

Observación:

#### DESMANTELAMIENTO DE LAS INSTALACIONES TEMPORALES Y LIMPIEZA DE LA ZONA DE OBRA

Verificado: ☒ Conforme: ☒ No cumple: ☐

No conformidad:

Observación:

**VIGILANCIA DEL MANTENIMIENTO DE LA PERMEABILIDAD TERRITORIAL**

Verificado: ☒ Conforme: ☒ No cumple: ☐

No conformidad:

Observación:

**REPOSICIÓN DE SERVICIOS AFECTADOS**

Verificado: ☒ Conforme: ☒ No cumple: ☐

No conformidad:

Observación:

**PATRIMONIO****PROTECCIÓN DE PATRIMONIO**

Verificado: ☒ Conforme: ☒ No cumple: ☐

No conformidad:

Observación:

**CENSO DE FAUNA**

Nombre científico	Nombre común	Nº de individuos	Tipo de indicio
<i>Calandrella brachydactyla</i>	Terrera común	3	Observación directa
<i>Hieraaetus pennatus</i>	Aguililla calzada	2	Observación directa
<i>Columba livia</i>	Paloma bravía	2	Observación directa
<i>Emberiza calandra</i>	Triguero	5	Observación directa
<i>Circus pygargus</i>	Aguilucho cenizo	1	Observación directa
<i>Gyps fulvus</i>	Buitre leonado	3	Observación directa

Otras fotografías



Imagen 1. SET Seguras



Imagen 2. Taludes de vial SE1-03

## DATOS DE LA INSTALACIÓN

**OBRA:** Parque eólico Segura I, II y LAT**PROMOTOR:** REPSOL**CONSTRUCTORES:** EIFFAGE ENERGÍA**DIRECCIÓN FACULTATIVA:** BOSLAN**Responsable Ambiental de la Obra:** Luis Ballesteros Sanz**Responsable Técnico de Medio Ambiente de la Contrata:** Irene Castilla**FECHA:** 25/09/2024

## TRABAJOS REALIZADOS

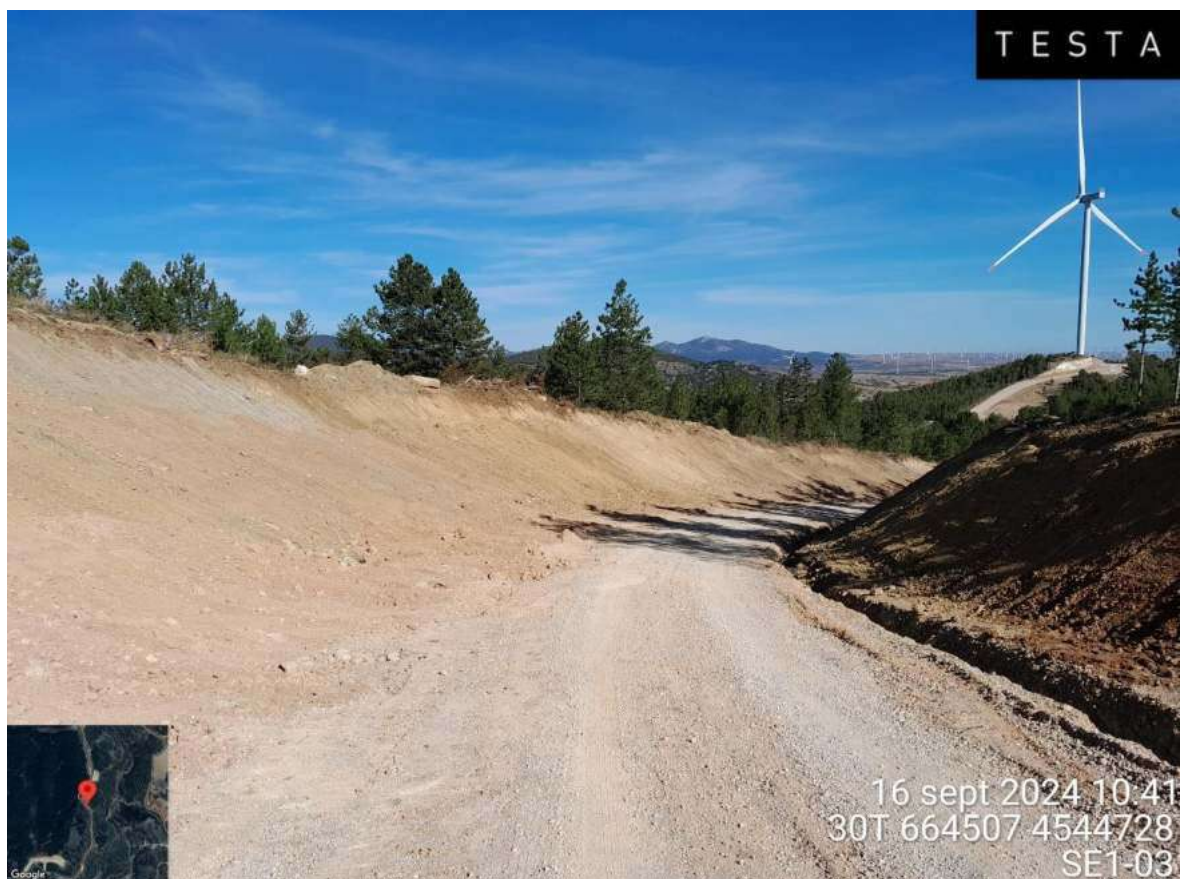
**NOTA:**

Aquellos items que no presentan un check en la casilla de verificado, no han sido evaluados por no ser de aplicación la medida en el momento en que se realiza la visita.

**SUELO****CONTROL DE LA DELIMITACIÓN MEDIANTE EL JALONAMIENTO DEL PERÍMETRO DE OBRA**Verificado: ☒ Conforme: ☒ No cumple: ☐

No conformidad:

Observación:

**CONTROL DE RETIRADA DE TIERRA VEGETAL PARA SU ACOPIO Y CONSERVACIÓN**Verificado: ☒ Conforme: ☒ No cumple: ☐

No conformidad:

Observación:

**CONTROL DEL EXTENDIDO DE LA TIERRA VEGETAL**Verificado: ☒ Conforme: ☒ No cumple: ☐

No conformidad:

Observación:

**CONTROL DE LA ALTERACIÓN Y COMPACTACIÓN DE SUELOS**Verificado: ☒ Conforme: ☒ No cumple: ☐

No conformidad:

Observación:

**VIGILANCIA DE LA EROSIÓN DE SUELOS Y TALUDES**Verificado: ☒ Conforme: ☒ No cumple: ☐

No conformidad:

Observación:

## HIDROLOGÍA

### REDES DE DRENAJE Y CALIDAD DE AGUAS

Verificado: ☒ Conforme: ☒ No cumple: ☐

No conformidad:

Observación:

## CONFORT SONORO

### CONTROL DE LOS NIVELES SONOROS

Verificado: ☒ Conforme: ☒ No cumple: ☐

No conformidad:

Observación:

## ATMÓSFERA

### CONTROL DE POLVO Y PARTÍCULAS

Verificado: ☒ Conforme: ☒ No cumple: ☐

No conformidad:

Observación:

### CONTROL DE GASES Y HUMOS

Verificado: ☒ Conforme: ☒ No cumple: ☐

No conformidad:

Observación:

## RESIDUOS

### PRÉSTAMOS, CANTERAS Y VERTEDEROS

Verificado: ☐ Conforme: ☐ No cumple: ☐

No conformidad:

Observación:

### RECOGIDA, ACOPIO Y TRATAMIENTO DE RESIDUOS

Verificado: ☒ Conforme: ☒ No cumple: ☐

No conformidad:

Observación:

### GESTIÓN DE RESIDUOS

Verificado: ☒ Conforme: ☒ No cumple: ☐

No conformidad:

Observación:



#### GESTIÓN DE RESIDUOS DE HORMIGÓN

Verificado: ☒ Conforme: ☒ No cumple: ☐

No conformidad:

Observación:

#### FAUNA, VEGETACIÓN, PAISAJE Y POBLACIÓN

##### PROTECCIÓN DE LA VEGETACIÓN NATURAL

Verificado: ☒ Conforme: ☒ No cumple: ☐

No conformidad:

Observación:

##### CONTROL DE LA EJECUCIÓN DEL PLAN DE RESTAURACIÓN VEGETAL

Verificado: ☒ Conforme: ☒ No cumple: ☐

No conformidad:

Observación:

##### PREVENCIÓN DE INCENDIOS

Verificado: ☒ Conforme: ☒ No cumple: ☐

No conformidad:

Observación:

##### CONTROL DE LOS DESBROCES

Verificado: ☒ Conforme: ☒ No cumple: ☐

No conformidad:

Observación:

##### CONTROL DE LA AFECCIÓN A LA FAUNA

Verificado: ☒ Conforme: ☒ No cumple: ☐

No conformidad:

Observación:

##### PREVENCIÓN DE ATROPELLOS

Verificado: ☒ Conforme: ☒ No cumple: ☐

No conformidad:

Observación:

#### DOMINIO PÚBLICO FORESTAL

Verificado: ☒ Conforme: ☒ No cumple: ☐

No conformidad:

Observación:

#### ADECUACIÓN PAISAJÍSTICA

Verificado: ☒ Conforme: ☒ No cumple: ☐

No conformidad:

Observación:

#### DESMANTELAMIENTO DE LAS INSTALACIONES TEMPORALES Y LIMPIEZA DE LA ZONA DE OBRA

Verificado: ☒ Conforme: ☒ No cumple: ☐

No conformidad:

Observación:

#### VIGILANCIA DEL MANTENIMIENTO DE LA PERMEABILIDAD TERRITORIAL

Verificado: ☒ Conforme: ☒ No cumple: ☐

No conformidad:

Observación:

#### REPOSICIÓN DE SERVICIOS AFECTADOS

Verificado: ☒ Conforme: ☒ No cumple: ☐

No conformidad:

Observación:

#### PATRIMONIO

##### PROTECCIÓN DE PATRIMONIO

Verificado: ☒ Conforme: ☒ No cumple: ☐

No conformidad:

Observación:

CENSO DE FAUNA

Nombre científico	Nombre común	Nº de individuos	Tipo de indicio
<i>Falco tinnunculus</i>	Cernícalo vulgar	1	Observación directa
<i>Gyps fulvus</i>	Buitre leonado	3	Observación directa
<i>Hirundo rustica</i>	Golondrina común	8	Observación directa
<i>Delichon urbicum</i>	Avión común	3	Observación directa
<i>Galerida cristata</i>	Cogujada común	2	Observación directa
<i>Serinus serinus</i>	Verdecillo	1	Observación directa

Otras fotografías



Imagen 1. Restauración de la campa Seguras junto con el extendido de la tierra vegetal.