



TESTA

INFORME POSTCONSTRUCTIVO

PARQUE EÓLICO SAN ROQUE

TTMM Luna y Valpalmas (Zaragoza)

Natural Power Development, S.L

REF.: nº 2.659-SR-02-25

ENERO 2025



ÍNDICE

1. INTRODUCCIÓN	4
1.1 OBJETO Y ALCANCE DEL PRESENTE INFORME	4
2. DESCRIPCIÓN DEL PARQUE EÓLICO	6
2.1 PROPIEDAD DEL PARQUE EÓLICO.....	6
2.2 UBICACIÓN.....	6
2.3 DESCRIPCIÓN DE LA ZONA	6
2.4 DESCRIPCIÓN TÉCNICA DEL PARQUE EÓLICO	8
3. CRONOGRAMA	9
3.1 REALIZACIÓN DE LAS VISITAS PERIÓDICAS DE SEGUIMIENTO	9
3.2 ASPECTOS Y PARÁMETROS INDICADORES. CHECK LIST	9
4. RESULTADOS DE LAS ACTUACIONES DE VIGILANCIA Y SEGUIMIENTO	10
4.1 SEGUIMIENTO Y VIGILANCIA AMBIENTAL DE LA OBRA	10
4.2 DESVIACIONES AMBIENTALES/NO CONFORMIDADES	22
4.3 PUNTOS ABIERTOS PARA SEGUIMIENTO EN O&M	22
5. SEGUIMIENTO EN FUNCIONAMIENTO.....	23
6. CONCLUSIONES	24

ANEXO I: ACTAS DE VISITA

ANEXO II: NO CONFORMIDADES

1. INTRODUCCIÓN

Se procede a la redacción del presente INFORME FINAL DE SEGUIMIENTO AMBIENTAL en relación con el cumplimiento de lo establecido en el Plan de Vigilancia Ambiental del Parque Eólico San Roque y su infraestructura de evacuación de energía eléctrica, en los TT.MM. de Luna y Valpalmas en la provincia de Zaragoza de acuerdo con los trabajos que se están llevando a cabo correspondiente a la fase de construcción de dicho proyecto.

Todo ello, atendiendo a los condicionantes y disposiciones establecidas en la Resolución de 14 de diciembre de 2021 por la que se formula la Declaración de Impacto Ambiental del proyecto “Parque Eólico San Roque”, de 15 MW en los términos municipales de Luna y Valpalmas (Zaragoza), promovido por Natural Power Development, S.L. (Expediente INAGA 500201/01A/2021/04574).

1.1 OBJETO Y ALCANCE DEL PRESENTE INFORME

Este documento forma parte del Plan de Vigilancia Ambiental del Parque Eólico San Roque y su línea de evacuación en los TT.MM. de Luna y Valpalmas, en la provincia de Zaragoza, de acuerdo con los requerimientos y condicionado de la Declaración de Impacto Ambiental emitida por el Instituto Aragonés de Gestión ambiental, dependiente del Departamento de Agricultura, Ganadería y Medio Ambiente.

El objetivo prioritario de este informe es recoger el seguimiento de las medidas protectoras y correctoras necesarias para reducir o paliar los impactos generados en el medio ambiente como consecuencia de la ejecución de las obras de implantación del complejo eólico y sus infraestructuras eléctricas de evacuación.

El alcance y nivel de definición del PVA del Parque Eólico San Roque I y su línea de evacuación viene determinado fundamentalmente por la DIA correspondiente, por la normativa de aplicación en su ámbito de actuación, así como por el resto de las autorizaciones administrativas y especificaciones técnicas del proyecto.

Este informe de seguimiento ambiental incluye los siguientes apartados:

- Seguimiento ambiental y vigilancia ambiental de las obras.
- Aspectos y parámetros indicadores de seguimiento en la fase de construcción:
 - o Control del jalonamiento de la zona de ocupación de la obra y de los caminos de acceso (Plan de ruta)
 - o Localización y control de instalaciones auxiliares, parque de maquinaria y zonas de préstamo y vertedero.
 - o Control de las emisiones de polvo y partículas en suspensión
 - o Control de las emisiones acústicas y contaminantes de la maquinaria
 - o Vigilancia de la impermeabilización del parque de maquinaria, punto limpio y barreras de retención de sedimentos
 - o Control de la gestión de residuos
 - o Control de la alteración y compactación de suelos

- Control de la contaminación por vertidos (suelo y agua)
- Control de la vegetación y prevención de incendios
- Control de la afección y molestias a la fauna
- Control del Dominio Público Hidráulico
- Control del Dominio Público Pecuario
- Control del desmantelamiento de las instalaciones temporales y limpieza de la zona.
- Control del paisaje y restauración vegetal y fisiográfica.
- Control de los préstamos, canteras y vertederos.
- Control de la vigilancia del mantenimiento de la permeabilidad territorial.
- Control de la protección del Patrimonio Cultural.
- Controles genéricos de vigilancia y seguimiento.

2. DESCRIPCIÓN DEL PARQUE EÓLICO

2.1 PROPIEDAD DEL PARQUE EÓLICO

El promotor del parque eólico es el siguiente:

Sociedad	Instalación	Expediente	CIF
Natural Power Development, S.L.	PE SAN ROQUE	INAGA/ 500201/01A/2021/04574	B-99377624

2.2 UBICACIÓN

El Parque Eólico San Roque se encuentra situado en la provincia de Zaragoza, en los TT.MM. de Luna y Valpalmas, en la comarca de las “Cinco Villas” y dentro del denominado Complejo Eólico Gállego.

Ilustración 1. Localización PE San Roque

2.3 DESCRIPCIÓN DE LA ZONA

El PE San Roque se localiza en el paraje “Valseja”, en los términos municipales de Luna y Valpalmas, ambas localidades pertenecientes a la comarca de las Cinco Villas, en la provincia de Zaragoza.

La unidad de vegetación dominante en el paisaje son los cultivos, generalmente de herbáceas y de secano. El paisaje ha sido tradicionalmente modificado como consecuencia de los aprovechamientos agrícolas y ganaderos presentando un mosaico de cultivos herbáceos en régimen de secano o de regadío y cultivos leñosos intercalados. La presencia de vegetación natural es reducida y está limitada a laderas y a otras zonas no aptas para ser cultivadas como canchales, cerros y arroyos en las que predominan formaciones de matorral mediterráneo junto a especies herbáceas de la asociación *Thero-Brachypodietea* como tomillo, aliaga, ontina, gamón, lino, esparto y lastón, entre otras especies. De manera aislada aparecen masas de vegetación arbustiva más desarrollada, ocupando normalmente orientaciones más favorables, con coscoja, pino carrasco, enebro, retama y espino, como especies más representativas. Las diferentes unidades de vegetación presentes:

Terreno agrícola. Unidad de vegetación más ampliamente representada en el territorio. Se trata de amplias extensiones de cultivos herbáceos de secano, aunque también existen algunas parcelas de almendros y otras se encuentran roturadas. Al oeste del ámbito de estudio hay grandes extensiones de cultivos de regadíos, los cuales quedan delimitados por el canal de Sora. Destaca la presencia de especies vegetales ruderales-arvenses asociadas a los límites entre parcelas agrícolas y/o campos de cultivo abandonados.

Todos los aerogeneradores, la SET y la mayor parte de viales y zanjas se proyectan sobre esta unidad de vegetación, por lo que será la más afectada por la ejecución del proyecto.

Timo-aliagar. Formaciones vegetales dominadas por un estrato herbáceo con presencia significativa de plantas leñosas bajas. Están formadas por especies xerófilas, de cobertura variable, dominadas por diversas gramíneas con pequeñas plantas anuales, desarrollándose sobre sustratos secos y básicos, en suelos generalmente poco desarrollados. Dominante en cerros y laderas de la mitad sur del ámbito de estudio. Comunidades de cobertura variable donde la especie dominante es el lastón (*Brachypodium retusum*).

Dentro de esta unidad de vegetación natural se puede encontrar Hábitat de Interés Comunitario prioritario 6220* Zonas subestépicas de gramíneas y anuales del *Thero-Brachypodietea*.

Garriga. Dentro de esta unidad de vegetación se incluyen comunidades variadas donde la especie dominante es la coscoja (*Quercus coccifera*) en zonas más desarrolladas y de umbría, y los enebrales (*Juniperus oxycedrus*), boj (*Buxus sempervirens*) y el romero (*Rosmarinus officinalis*), en zonas soleadas y de mayor altura. Esta unidad de vegetación domina en la mitad norte del ámbito de estudio, en zonas más elevadas del entorno. El coscojar se distribuye en la zona más elevada y de umbría del ámbito de estudio, y conforme bajamos de cota hacia el sur la comunidad dominante se vuelve el enebro y boj, y finalmente el romeral mixto, antes de llegar al timo-aliagar que ya domina la mitad sur del ámbito de estudio.

Dentro de esta unidad también podemos encontrar pies arbóreos aislados de encinas (*Quercus ilex*) y pino carrasco (*Pinus halepensis*), además de la comunidad de matorral y herbácea, también aparecen pies de espino (*Rhamnus lycioides*) y aladierno (*Rhamnus alaternus*).

Pinares. Unidades de vegetación formada por el pino carrasco (*Pinus halepensis*) procedente de repoblación, al sur del ámbito de estudio. Repoblación joven, con ejemplares de pino carrasco de pequeño porte y poco densa.

Vegetación de ribera. Unidad de vegetación asociada a los barrancos presentes en el ámbito de estudio, y en menor medida a las numerosas balsas presentes. Esta comunidad está compuesta principalmente por vegetación herbácea (*Juncus sp.*, *Scirpus holoschoenus*, *Phragmites australis*, etc.) y en los barrancos de mayor entidad tamarindos (*Tamarix canariensis*). Galería arbórea únicamente presenta el Barranco Marisona, junto a Piedratejada, compuesto principalmente por alamedas *Populus alba* y *Populus nigra* y sauces (*Salix alba*). Esta unidad de vegetación no se ve afectada por la ejecución de la instalación del proyecto aunque algunas balsas quedarán cercanas de las zonas ocupadas por el proyecto..

La red hidrográfica está representada por diversos barrancos y arroyos de agua estacional, como el Barranco de Cocorro, charcas y balsas, como la balsa de Payán, de Pocino y Pui Pelao entre otras, muy abundantes en el área de estudio, y acequias, de entre las que destaca la Acequia de Sora al suroeste del ámbito de estudio y que delimita las áreas de cultivo de regadío. Los recursos hídricos de mayor entidad son el río Arba de Biel y el río Gállego, a más de 4,5 km del parque eólico.

Se considera que el parque eólico estudiado y su línea de evacuación tendría implicaciones sobre las siguientes especies de aves: milano real, buitre leonado y grulla común con afección media-alta; alimoche, aguilucho pálido, aguilucho cenizo, cernícalo primilla, cigüeña negra o chova piquirroja con afección media; y águila pescadora, ganga ortega, cigüeña blanca, o búho real con afección baja. En la zona de estudio no existen cortados de interés rupícola relevantes, así como tampoco se han localizado dormitorios habituales de buitres leonados, de milanos, de aguiluchos ni de alimoche, en la SET del vecino PE "Rabosera" se ha localizado un dormitorio comunal de cernícalo primilla, en donde se han contabilizado hasta 146 ejemplares el 20 de agosto de 2020 y que también es utilizado por chova piquirroja. El dormitorio de milano real más cercano conocido se halla a 2 km en dirección N, y a unos 10 km al SE se localiza un importante dormitorio de alimoche y respecto al cernícalo primilla, existen 4 edificaciones a menos de 3 Km incluidas dentro de los primillares conocidos, aunque en el 2020 que no se ha podido confirmar la reproducción de esa especie en dichos primillares. También se cita la posible nidificación de cernícalo primilla en las parideras Bernardino Este y Luna 3.

En general, la zona de estudio no se considera una zona susceptible de albergar poblaciones de alondra ricotí (*Chersophilus duponti*), y no se han localizado zonas de reproducción de sisón común, ni de ganga ibérica ni de ganga ortega, aunque estas dos últimas especies han sido observadas ocasionalmente sobrevolando el extremo sur oriental del área de estudio.

El área de estudio también constituye una zona de paso utilizada por aves migratorias durante sus desplazamientos, debido a su cercanía con el curso del río Gállego y a la existencia de algunas zonas de descanso importantes en su ruta migratoria (Embalse de la Sotonera). Entre las especies de aves

migratorias más sensibles al efecto barrera cabe destacar grulla común, cigüeña negra, cigüeña blanca, limícolas, milano negro, águila pescadora, culebrera europea y otras rapaces. Otra especie para la que el efecto barrera se prevé que sea considerable es buitre leonado, ya que la zona de estudio se dispone entre alguna de las colonias más importantes de Aragón (Peña Rueba, Los Mallos de Riglos, Vadiello y Salto de Roldán) y zonas de alimentación habituales en el Valle del Ebro y las Bajas Cinco Villas (vertederos, muladares y alrededores de explotaciones ganaderas).

Respecto a los quirópteros, se han localizado 13 especies en estaciones de muestreo localizadas en este parque eólico, cinco de ellas catalogadas como vulnerables y el resto están incluidas en Listado de Especies Silvestres en Régimen de Protección Especial y en el Anexo IV de la Directiva Hábitats. No se conoce la existencia de refugios de quirópteros en un radio de 10 km en torno al proyecto. Las mayores concentraciones se localizan en las periferias de los parques, en los barrancos de Varluenga y Marisona, y Canal de Bardenas, este último discurre a 300 m del aerogenerador SRQ03, por lo que presenta un riesgo de colisión más elevado que el resto de los del parque, que se ubican en zonas donde se ha observado uso reducido por los quirópteros.

2.4 DESCRIPCIÓN TÉCNICA DEL PARQUE EÓLICO

El emplazamiento del parque eólico San Roque y línea eléctrica se sitúa en los términos municipales de Luna y Valpalmas (Zaragoza), en la Comarca de las "Cinco Villas".

El Parque Eólico "San Roque" cuenta con una potencia instalada total de 15 MW. Sus principales instalaciones son:

- **Aerogeneradores:** 3 unidades modelo SIEMENS GAMESA SG-170, de 5,8 MW potencia unitaria (limitado a 5,0MW). Los aerogeneradores tienen un diámetro de rotor de 170 m y una altura de buje de 135 m.

Nº AERO	COORD. X	COORD. Y
SRQ-01	676784	4666893
SRQ -02	676683	4666138
SRQ -03	676469	4664063

Tabla 1. Coordenadas aerogeneradores PE San Roque

- **Torre meteorológica torre autoportante** de 115 m de altura, conectada al sistema de control y monitorización del parque eólico mediante fibra óptica. Coordenadas UTM ETRS89 H30, 676512/4665564
- **Red de distribución de energía eléctrica:** La energía generada por el PE San Roquel se recogerá mediante una red subterránea, 1 circuito de 15.280 m en total, de media tensión a 30 kV hasta la SET "San Licer II 30/132 kV". A la Set San Licer II 30/132 kV llegará también la energía generada en los parques eólico "Numancia" de 5 MW, "San Roque" de 15 MW y "San Licer II" de 34,5 MW, así como la energía generada en la planta de biomasa denominada "Biomasa Erla" (9,99 MWe).
- **Infraestructuras conexión RED:** La línea de evacuación de energía de los parques es objeto de otro proyecto, línea aérea de 132 kV desde Subestación "San Licer II" y su punto de conexión en la SET "Zuera Oeste" de Endesa.
- **Vial de acceso:** el punto de acceso al parque eólico se encuentra en el pk 0+918 del camino 3, y la plataforma de PAU-05, del PE La Paul.

3. CRONOGRAMA

3.1 REALIZACIÓN DE LAS VISITAS PERIÓDICAS DE SEGUIMIENTO

La frecuencia del seguimiento del programa de vigilancia ambiental en fase de obra es semanal. Durante el seguimiento ambiental realizado hasta la fecha para la fase de obra, se han llevado cabo 51 visitas, cuyas fechas se muestran en el siguiente cuadro resumen:

Instalación	Fecha de visita	Instalación	Fecha de visita	Instalación	Fecha de visita
Parque Eólico San Roque	08/01/2024	Parque Eólico San Roque	02/05/2024	Parque Eólico San Roque	02/09/2024
	15/01/2024		09/05/2024		11/09/2024
	25/01/2024		14/05/2024		17/09/2024
	01/02/2024		21/05/2024		26/09/2024
	06/02/2024		24/05/2024		30/09/2024
	14/02/2024		29/05/2024		08/10/2024
	19/02/2024		05/06/2024		18/10/2024
	01/03/2024		12/06/2024		24/10/2024
	05/03/2024		21/06/2024		31/10/2024
	14/03/2024		27/06/2024		05/11/2024
	18/03/2024		10/07/2024		12/11/2024
	22/03/2024		16/07/2024		19/11/2024
	27/03/2024		24/07/2024		26/11/2024
	04/04/2024		30/07/2024		04/12/2024
	08/04/2024		08/08/2024		11/12/2024
	16/04/2024		19/08/2024		17/12/2024
	26/04/2024		27/08/2024		23/12/2024

Tabla 2. Fechas de las visitas realizadas

3.2 ASPECTOS Y PARÁMETROS INDICADORES. CHECK LIST

En cada una de las visitas efectuadas, se verifican los distintos aspectos y parámetros indicadores establecidos en el PVA de acuerdo a la etapa en la que se encuentran las obras. En el Anexo I se recogen los informes elaborados en cada una de las visitas a obra y los resultados obtenidos en las mismas.

4. RESULTADOS DE LAS ACTUACIONES DE VIGILANCIA Y SEGUIMIENTO

A partir de un minucioso análisis de la documentación de referencia, incluyendo la Declaración de Impacto sobre el proyecto del Parque Eólico San Roque recogida en la Resolución 14 de diciembre de 2021 del Instituto Aragonés de Gestión ambiental, se ha realizado un seguimiento y vigilancia de todas las actuaciones incluidas.

Entre dichas actuaciones se incluyen:

- Análisis de los requisitos ambientales y normativa de aplicación.
- Estudios e Informes elaborados.
- Seguimiento y vigilancia ambiental de las obras.
- Aspectos y parámetros indicadores de seguimiento en la fase de construcción:
 - Control del jalonamiento de la zona de ocupación de la obra y de los caminos de acceso (Plan de ruta).
 - Localización y control de instalaciones auxiliares, parque de maquinaria y zonas de préstamo y vertedero.
 - Control de las emisiones de polvo y partículas en suspensión.
 - Control de las emisiones acústicas y contaminantes de la maquinaria.
 - Vigilancia de la impermeabilización del parque de maquinaria, punto limpio y barreras de retención de sedimentos.
 - Control de la gestión de residuos.
 - Control de la alteración y compactación de suelos.
 - Control de la contaminación por vertidos (suelo y agua).
 - Control de la vegetación y prevención de incendios.
 - Control de la afección y molestias a la fauna.
 - Control del Dominio Público Pecuario.
 - Control del desmantelamiento de las instalaciones temporales y limpieza de la zona.
 - Control del paisaje y restauración vegetal y fisiográfica.
 - Control de los préstamos, canteras y vertederos.
 - Control de la vigilancia del mantenimiento de la permeabilidad territorial.
 - Control de la protección del Patrimonio Cultural.
 - Controles genéricos de vigilancia y seguimiento.

4.1 SEGUIMIENTO Y VIGILANCIA AMBIENTAL DE LA OBRA

Las obras para el Parque Eólico San Roque se inician en enero de 2024. El presente documento, corresponde al informe postconstructivo en fase de obras, quedando recogido en el mismo el periodo comprendido entre el 08/01/2024 y 23/12/2024.

A continuación, se presentan los principales parámetros de control que han sido evaluados durante la fase de obras, tal como se indicaba en el Plan de Vigilancia:

SUELO

CONTROL DE LA SUPERFICIE DE OCUPACIÓN Y JALONAMIENTO DEL PERÍMETRO DE OBRA
<i>Objetivos</i>
Minimizar la ocupación de suelo por las obras y sus elementos auxiliares. Establecer una serie de normas para impedir que se desarrollen actividades que provoquen impactos no previstos
<i>Resultados</i>
<ul style="list-style-type: none"> Realizado un jalonamiento previo de todas las zonas de obras, límites perfectamente definidos, realizado estaquillado definiendo claramente el terreno que forma parte de la obra del parque, sin afecciones a los HICs y vegetación natural del entorno. No se han realizado operaciones fuera de dichos límites. Las zonas de acopio de materiales, parques de maquinaria, instalaciones auxiliares, escombreras, etc., se ubican en zonas desprovistas de vegetación natural.

REPORTAJE FOTOGRÁFICO DE ESTA MEDIDA

LOCALIZACIÓN Y CONTROL DE LAS INSTALACIONES AUXILIARES, PARQUE DE MAQUINARIA Y ZONAS DE PRÉSTAMOS Y VERTEDERO
<i>Objetivos</i>
Evitar que las obras y las actividades derivadas de las mismas (instalaciones auxiliares, vertederos, caminos de obra, plataformas, zanjas...) afecten a una superficie mayor que la considerada en el Proyecto Constructivo y que se desarrollen actividades que puedan provocar impactos y ocupación de terrenos no previstos por parte de la maquinaria, fuera de las zonas aprobadas.
<i>Resultado</i>

LOCALIZACIÓN Y CONTROL DE LAS INSTALACIONES AUXILIARES, PARQUE DE MAQUINARIA Y ZONAS DE PRÉSTAMOS Y VERTEDERO

- Se dispone de una campa de acopio y de un punto limpio como instalaciones auxiliares.
- No hay un parque de maquinaria, las máquinas se dejan en el tajo, pasando antes del final y del principio del trabajo una revisión para comprobar que no hay riesgo de contaminación del suelo.
- Las zonas de acopio de materiales y parques de maquinaria se ubican en zonas adecuadas, desprovistas de vegetación.

CONTROL DE LA RETIRADA, ACOPIO Y MANTENIMIENTO DE LA TIERRA VEGETAL

Objetivos

Verificar la correcta ejecución de estas unidades de obra.

Resultado

- Correcta retirada de tierra vegetal.

CONTROL DEL EXTENDIDO DE LA TIERRA VEGETAL

Objetivos

Verificar la correcta ejecución del extendido de la tierra vegetal.

Resultado

- Inexistencia de sobrantes en las zonas de acopio de tierra vegetal.

VIGILANCIA DE LA EROSIÓN DE SUELOS Y TALUDES

Objetivos

Realizar un seguimiento de los procesos erosivos. Garantizar la adecuación y acabado de taludes.

Resultado

- Inspecciones visuales de toda la zona de obras, no se detectan fenómenos erosivos.

REPORTAJE FOTOGRÁFICO DE ESTA MEDIDA



Talud SRQ-01



Talud SRQ-01

ATMÓSFERA

CONTROL DE LAS EMISIONES DE POLVO Y PARTÍCULAS EN SUSPENSIÓN

Objetivos

Verificar la mínima incidencia de emisiones de polvo y partículas debidas a movimiento de tierras y tránsito de maquinaria, así como la correcta ejecución de riegos en su caso.

Resultado

- La maquinaria dispone de los certificados al día de la Inspección Técnica de Vehículos (ITV).
- La velocidad de circulación de los vehículos se ha limitado a 30 km/h. Existencia de señalizaciones de limitación de velocidad y el cumplimiento por parte vehículos y maquinaria de obra.
- Durante las obras se comprueban las emisiones de polvo y partículas por movimiento de tierras y tránsito de maquinaria, así como correcta ejecución de riegos.
- Inspecciones visuales de los camiones de carga que transportan materiales procedentes de la excavación o utilizados para los movimientos de tierras.

REPORTAJE FOTOGRÁFICO DE ESTA MEDIDA



Riego de viales



Señal limitación de velocidad

CONFORT SONORO

CONTROL DE LOS NIVELES ACÚSTICOS DE LA MAQUINARIA

Objetivos

Verificar el correcto estado de la maquinaria ejecutante de las obras en lo referente al ruido emitido por la misma.

Resultado

- Todos los vehículos en obra se encuentran en buen estado y disponen de ITV en regla y de la documentación adecuada.
- Nivel acústico de la maquinaria está dentro de los umbrales admisibles.

HIDROLOGÍA

REDES DE DRENAJE Y CALIDAD DE AGUAS

Objetivos

Evitar cualquier tipo de vertido procedentes de las obras en las zonas de drenaje.
En caso de ser necesaria la afección a algún cauce perteneciente al Dominio Público Hidráulico, se contará con los permisos correspondientes de afección u ocupación.

Resultado

- Durante las obras se han realizado inspecciones visuales a las zonas sensibles de ser contaminadas. No se detectan materiales con riesgo de ser arrastrados.
- Las zonas potencialmente generadoras de residuos (zona de acopio, zonas de lavado)

REDES DE DRENAJE Y CALIDAD DE AGUAS

se encuentran lejos de estas zonas sensibles y de las zonas de drenaje natural.

REPORTAJE FOTOGRÁFICO DE ESTA MEDIDA



Drenaje



Drenaje



Maquinaria en la odt para permitir paso del agua en barranco entre San Roque y torre medición



Trabajos en odt entre SR-02 y torre medición



Barranco cegado en vial previo a la obra para permitir el paso del agua



Odt en SRQ-02 para permitir paso agua del barranco

RESIDUOS

RECOGIDA, ACOPIO Y TRATAMIENTO DE RESIDUOS
<i>Objetivos</i>
Evitar afecciones innecesarias al medio (contaminación de las aguas y/o el suelo) y evitar la presencia de materiales de forma incontrolada por toda la obra, mediante el control de la ubicación de los acopios de materiales y residuos en los lugares habilitados.
<i>Resultado</i>
<ul style="list-style-type: none"> • Establecido directrices para gestión adecuada de los residuos generados en obra, señalizado los puntos limpios necesarios para la recogida, acopio y tratamiento de residuos, tanto para no peligrosos (RNP) como para peligrosos (RP). • Contenedores adecuados, RNP y RP. • Documentación correcta de gestor de residuos autorizados y albaranes de entregas. • Gestión adecuada de los residuos generados en obra.

REPORTAJE FOTOGRÁFICO DE ESTA MEDIDA	
 <p>17 sept 2024 11:39:04 301.6789924564288 Via Sin nombre Alhama, Zaragoza, 50010</p>	
Punto limpio	Contenedor

GESTIÓN DE RESIDUOS DE HORMIGÓN
<i>Objetivos</i>
Evitar el abandono y la acumulación de residuos de hormigón procedentes de las labores de hormigonado y limpieza de las cubas o canaletas de las hormigoneras que sirven el hormigón
<i>Resultado</i>
<ul style="list-style-type: none"> • En cuanto al residuo de hormigón, se ha evitado su abandono y acumulación en el

suelo, protegido éste lo máximo posible.

- Para la limpieza de los residuos de hormigón se realizan pequeñas excavaciones impermeabilizadas, no inferiores al metro y medio de profundidad, donde se procede a la limpieza de las canaletas de las hormigoneras y demás residuos de hormigón. Una vez llenas se procede al picado del hormigón y su gestión como residuo.
- Durante las obras se ha generado una no conformidad:
 - Se abre NC leve con fecha 01/03/2024, NC-007 por contaminación suelo pozo lavado del PE San Roque, posición 02. El pozo de lavado se ha colmatado y las últimas bombas lavaron fuera del mismo, generando montones de hormigón muy evidentes y una escorrentía debido a una ligera pendiente de más de 50 metros. La no conformidad es solucionada y se cierra el 14/03/2024.

REPORTAJE FOTOGRÁFICO DE ESTA MEDIDA



NC 007 contaminación suelo pozo lavado
Hormigonado SR-02



Contaminación suelo pozo lavado
Hormigonado SR-02

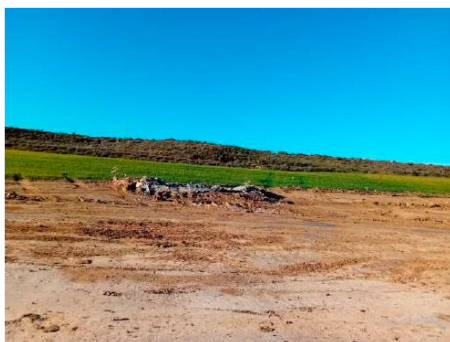

Limpieza pozo y cierre NC 007



Limpieza pozo y cierre NC



Limpieza pozo y cierre NC



Limpieza pozo y cierre NC

FAUNA, VEGETACIÓN, PAISAJE Y POBLACIÓN

PROTECCIÓN DE LA VEGETACIÓN NATURAL

Objetivos

Garantizar que no se dañe la vegetación natural debido a movimientos incontrolados de maquinaria.

Evitar acopio de materiales y equipos fuera de las zonas habilitadas para ello.

Evitar superficies de desbroce mayores de lo estrictamente necesarias.

Resultado

- Correcto estado del jalonamiento.
- Inexistencia de roderas, nuevos caminos o residuos procedentes de las obras en las zonas en las que se desarrolla la vegetación natural.
- Señalizado los ejemplares que deben balizarse y respetarse.

REPORTAJE FOTOGRÁFICO DE ESTA MEDIDA



Zona a podar



Primeros desbroces

PREVENCIÓN DE INCENDIOS

Objetivos

Garantizar que no se produzcan incendios derivados de la ejecución de las obras.

Resultado

- Redacción del Plan de Autoprotección contra incendios específico para la obra.
- Cumplimiento de las medidas detalladas en el Plan de Autoprotección.
- Durante el transcurso de las obras se han dispuesto de los elementos antiincendios en obra (extintores en máquinas, batefuegos, ...) y se ha cumplido con la normativa contra los incendios forestales en la Comunidad de Aragón.

ADECUACIÓN PAISAJÍSTICA Y RESTAURACIÓN VEGETAL

Objetivos

Favorecer la integración paisajística de las infraestructuras e instalaciones temporales y permanentes creadas mediante la correcta ubicación y el acondicionamiento estético conforme a la arquitectura típica de la zona.

Resultado

- Las instalaciones se han diseñado de forma que se integren en el paisaje del entorno, empleando colores y materiales que imiten las construcciones de la zona.
- El parque y su entorno se encuentra limpio de residuos.
- Ejecución correcta del plan de restauración. Se ha procedido al desmantelamiento de las instalaciones auxiliares y recuperación de la morfología original del terreno, reperfilando las superficies afectadas.

REPORTAJE FOTOGRÁFICO DE ESTA MEDIDA



Restauración morfológica SR-01



Trabajos de restauración en SR-01



Talud SR-01 tras restauración morfológica, a falta de tierra vegetal



Isleta SR-02 con tierra vegetal para su extendido previo a plantación

CONTROL DE LA AFECCIÓN A LA FAUNA

Objetivos

Evaluar la afección asociada a la fase de obras a la reproducción de las especies más sensibles.

Comprobar la correcta ejecución de las medidas preventivas y correctoras relacionadas con la fauna. Determinar la evolución en la ubicación de los lugares de nidificación de aves de interés del entorno (aguiluchos laguneros, cernícalo primilla, aves esteparias, etc.), así como obtener datos relativos a los eventos reproductores de dichas aves que se reproducen en las inmediaciones del parque eólico para determinar la posible afección asociada a las molestias ocasionadas por la construcción del parque eólico.

Resultado

- Prospección de zonas de nidificación o colonias de especies de avifauna y quirópteros amenazadas en torno a 500 m de las obras.
- Realizados censos en cada visita con el fin de detectar posibles afecciones a la fauna presente.
- Durante el transcurso de las obras no se han localizado zonas de nidificación ni colonias de especies de avifauna o quirópteros en el entorno.
- Sin atropellos de fauna.

CONTROL DEL DOMINIO PÚBLICO FORESTAL

Objetivos

Cumplimiento del condicionado incluido en la Resolución emitida para la concesión de uso privativo del dominio público forestal para la ocupación temporal del Dominio Público Forestal.

Resultado

- Se cumple con lo establecido en el condicionado.

CONTROL DEL DOMINIO PÚBLICO PECUARIO

Objetivos

Cumplimiento del condicionado incluido en la Resolución emitida para la ocupación temporal del Dominio Público Pecuário.

Resultado

CONTROL DEL DOMINIO PÚBLICO PECUARIO

- Se cumple con lo establecido en el condicionado, se respetan las vías pecuarias presentes en el entorno, no viéndose afectadas durante las obras.

DESMANTELAMIENTO DE LAS INSTALACIONES TEMPORALES Y LIMPIEZA DE LA ZONA DE OBRA

Objetivos

Verificar que a la finalización de las obras se desmantelan todas las instalaciones auxiliares y se procede a la limpieza y adecuación de los terrenos.

Resultado

- Ejecución correcta del plan de restauración.
- Desmantelamiento de las instalaciones auxiliares y recuperación de la morfología original del terreno, reperfilando las superficies afectadas.
- Limpieza de las instalaciones

REPORTAJE FOTOGRÁFICO DE ESTA MEDIDA

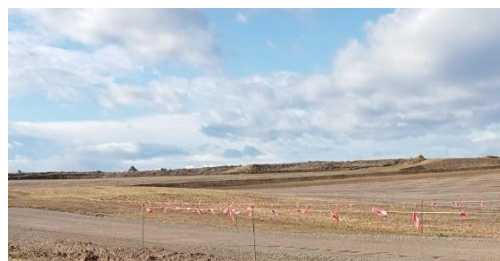

CONTROL DE LA VIGILANCIA DEL MANTENIMIENTO DE LA PERMEABILIDAD TERRITORIAL

Objetivos

Verificar que a la finalización de las obras se desmantelan todas las instalaciones auxiliares y se procede a la limpieza y adecuación de los terrenos.

Resultado

- No se han visto afectados caminos u otras vías de comunicación, manteniendo estos su continuidad.

PATRIMONIO

PROTECCIÓN DE PATRIMONIO PALEONTOLÓGICO E HISTÓRICO-ARQUEOLÓGICO
<i>Objetivos</i>
Protección del Patrimonio paleontológico e histórico-arqueológico.
<i>Resultado</i>
<ul style="list-style-type: none"> No se ha visto afectado ninguno de los elementos inventariados durante las obras. Los trabajos de seguimiento arrojan, por el momento, un resultado negativo.

4.2 DESVIACIONES AMBIENTALES/NO CONFORMIDADES

Durante las visitas de seguimiento ambiental, se detectaron una serie de desviaciones las cuales fueron subsanadas mediante la introducción de medidas correctoras, para de esta manera, dar cumplimiento a lo establecido en la Declaración de Impacto Ambiental del presente proyecto. Las No Conformidades e incidencias que se muestran corresponden al Parque Eólico San Roque:

CÓDIGO	CAUSAS	TIPO	ESTADO
PSR-PE-NC-007-TST-GMC (nc contaminación suelo pozo de lavado)	Se abre una NC leve debido a la contaminación producida en el pozo de lavado del PE San Roque, posición 02. El pozo de lavado se ha colmatado y las últimas bombas lavaron fuera del mismo, generando montones de hormigón muy evidentes y una escorrentía debido a una ligera pendiente de más de 50 metros.	LEVE	Cerrada 14/03/2024

Todas las no conformidades fueron comunicadas formalmente a las contratas implicadas, siendo objeto del plan de acción y gestión, y quedando sometidas a una supervisión que permita certificar el cierre de las mismas. Tras la finalización de las obras todas las no conformidades han sido resueltas y cerradas.

4.3 PUNTOS ABIERTOS PARA SEGUIMIENTO EN O&M

- Se deberá llevar a cabo el seguimiento de las labores de restauración morfológica para comprobar su correcto desarrollo en todas aquellas zonas de ocupación temporal en las que se hayan llevado a cabo.
- Seguimiento de la evolución de las plantaciones de especies afectadas, revegetación e hidrosiembra.
- Seguimiento de las medidas de innovación implantadas, 3D Observer y pintado de palas en todos los aerogeneradores.

5. SEGUIMIENTO EN FUNCIONAMIENTO

De manera previa a la puesta en marcha de las instalaciones, se deberá realizar un Plan de Seguimiento y Vigilancia durante la Vida Útil del Parque Eólico San Roque. En dicho plan, se recogerán las siguientes medidas:

- Control de las medidas correctoras adoptadas frente a procesos erosivos.
- Garantizar la continuidad de la red hídrica
- Conocer la siniestralidad de aves y quirópteros en los distintos aerogeneradores instalados.
- Conocer el uso del espacio de la avifauna presente tras la instalación del parque eólico.
- Verificar la obtención de los objetivos establecidos en el Plan de restauración.
- Garantizar el cumplimiento del Plan de Autoprotección contra Incendios específico para la fase de explotación.
- Disminuir la posible distorsión en la percepción del paisaje derivada de la contaminación lumínica generada por el balizamiento luminoso que podría imponer la Agencia Estatal de Seguridad Aérea.
- Evitar afecciones innecesarias al medio (contaminación de las aguas y/o el suelo) y evitar la presencia de materiales de forma incontrolada por toda la obra, durante las labores de mantenimiento del parque eólico.
- Seguimiento de las medidas de innovación implantadas en el parque.
- Seguimiento de las medidas compensatorias y actuaciones de apoyo a la fauna

Este PVA se presentará posteriormente, recogiendo el seguimiento de todos estos apartados de forma más detallada.

6. CONCLUSIONES

Las medidas protectoras establecidas en la Declaración de Impacto Ambiental (DIA), desarrollada en la fecha 14 de diciembre de 2021 por la que se formula la Declaración de Impacto Ambiental del proyecto "parque eólico San Roque" en los TT.MM. de Luna y Valpalmas en la provincia de Zaragoza promovido por Natural Power Development, S.L. (Expediente INAGA 500201/01A/2021/04574.

La gestión de residuos peligrosos y no peligrosos se ha llevado a cabo acorde a lo establecido en la legislación vigente, se ha contado con las infraestructuras y el material necesario. La gestión final se ejecutó de forma correcta a través de los gestores de residuos contratados por las distintas subcontratas que formaron parte en las labores de construcción y montaje del parque eólico.

El parque eólico y su entorno se encuentran limpios de residuos.

Los trabajos asociados a la fase de obra se han realizado cumpliendo con la normativa vigente en relación los niveles acústicos.

Durante las obras no se han detectado nidos o colonias de avifauna o quiropteroфаuna en el entorno de las obras.

Se ha llevado a cabo la restauración de todas las superficies afectadas temporalmente (zonas de acopio temporal, punto limpio, zanja, caseta de obras, etc.), ejecutando los tratamientos necesarios para devolverlas a su estado original. Será necesario realizar el seguimiento en fase de explotación para comprobar su correcta evolución.

Realizada la revegetación, durante la fase de explotación se llevará a cabo el seguimiento para comprobar su evolución.

Durante las obras se produce una (1) No Conformidad relacionada con los residuos de hormigón, gestionada y cerrada.

PROGRAMA DE VIGILANCIA AMBIENTAL

ANEXOS

PROGRAMA DE VIGILANCIA AMBIENTAL

ANEXO I: ACTAS DE VISITA

DATOS DE LA INSTALACIÓN

OBRA: Parque Eólico La Paul y San Roque

PROMOTOR: REPSOL

CONSTRUCTORES: GRUPO MARCO

DIRECCIÓN FACULTATIVA: APPLUS

Responsable Ambiental de la Obra: Luis Ballesteros

Responsable Técnico de Medio Ambiente de la Contrata: Alba García López

FECHA: 08/01/2024

TRABAJOS REALIZADOS

NOTA:

Aquellos items que no presentan un check en la casilla de verificado, no han sido evaluados por no ser de aplicación la medida en el momento en que se realiza la visita.

SUELO**CONTROL DE RETIRADA DE TIERRA VEGETAL PARA SU ACOPIO Y CONSERVACIÓN**Verificado: ☒ Conforme: ☒ No cumple: ☐

No conformidad:

Observación:

CONTROL DEL EXTENDIDO DE LA TIERRA VEGETALVerificado: ☒ Conforme: ☒ No cumple: ☐

No conformidad:

Observación:

CONTROL DE LA ALTERACIÓN Y COMPACTACIÓN DE SUELOSVerificado: ☒ Conforme: ☒ No cumple: ☐

No conformidad:

Observación:

VIGILANCIA DE LA EROSIÓN DE SUELOS Y TALUDESVerificado: ☒ Conforme: ☒ No cumple: ☐

No conformidad:

Observación:

HIDROLOGÍA**REDES DE DRENAJE Y CALIDAD DE AGUAS**Verificado: ☒ Conforme: ☒ No cumple: ☐

No conformidad:

Observación:

CONFORT SONORO**CONTROL DE LOS NIVELES SONOROS**Verificado: ☒ Conforme: ☒ No cumple: ☐

No conformidad:

Observación:

ATMÓSFERA**CONTROL DE GASES Y HUMOS**Verificado: ☒ Conforme: ☒ No cumple: ☐

No conformidad:

Observación:

CONTROL DE POLVO Y PARTÍCULAS

Verificado: ☒ Conforme: ☒ No cumple: ☐

No conformidad:

Observación:

RESIDUOS

PRÉSTAMOS, CANTERAS Y VERTEDEROS

Verificado: Conforme: No cumple:

No conformidad:

Observación:

RECOGIDA, ACOPIO Y TRATAMIENTO DE RESIDUOS

Verificado: ☒ Conforme: ☒ No cumple: ☐

No conformidad:

Observación:

GESTIÓN DE RESIDUOS

Verificado: ☒ Conforme: ☒ No cumple: ☐

No conformidad:

Observación:

GESTIÓN DE RESIDUOS DE HORMIGÓN

Verificado: Conforme: No cumple:

No conformidad:

Observación:

FAUNA, VEGETACIÓN, PAISAJE Y POBLACIÓN

PROTECCIÓN DE LA VEGETACIÓN NATURAL

Verificado: ☒ Conforme: ☒ No cumple: ☐

No conformidad:

Observación:

CONTROL DE LA EJECUCIÓN DEL PLAN DE RESTAURACIÓN VEGETAL

Verificado: Conforme: No cumple:

No conformidad:

Observación:

PREVENCIÓN DE INCENDIOS

Verificado: ☒ Conforme: ☒ No cumple: ☐

No conformidad:

Observación:

CONTROL DE LA AFECCIÓN A LA FAUNA

Verificado: ☒ Conforme: ☒ No cumple: ☐

No conformidad:

Observación:

PREVENCIÓN DE ATROPELLOS

Verificado: ☒ Conforme: ☒ No cumple: ☐

No conformidad:

Observación:

DOMINIO PÚBLICO FORESTAL

Verificado: ☒ Conforme: ☒ No cumple: ☐

No conformidad:

Observación:

DOMINIO PÚBLICO PECUARIO

Verificado: ☒ Conforme: ☒ No cumple: ☐

No conformidad:

Observación:

ADECUACIÓN PAISAJÍSTICA

Verificado: ☒ Conforme: ☒ No cumple: ☐

No conformidad:

Observación:

DESMANTELAMIENTO DE LAS INSTALACIONES TEMPORALES Y LIMPIEZA DE LA ZONA DE OBRA

Verificado: ☐ Conforme: ☐ No cumple: ☐

No conformidad:

Observación:

VIGILANCIA DEL MANTENIMIENTO DE LA PERMEABILIDAD TERRITORIAL

Verificado: ☒ Conforme: ☒ No cumple: ☐

No conformidad:

Observación:

REPOSICIÓN DE SERVICIOS AFECTADOS

Verificado: ☒ Conforme: ☒ No cumple: ☐

No conformidad:

Observación:

PATRIMONIO

PROTECCIÓN DE PATRIMONIO

Verificado: ☒ Conforme: ☒ No cumple: ☐

No conformidad:

Observación:

CENSO DE FAUNA

Nombre científico	Nombre común	Nº de individuos	Tipo de indicio
<i>Milvus milvus</i>	Milano real	3	Observación directa
<i>Columba livia</i>	Paloma bravía	2	Observación directa
<i>Sylvia cantillans</i>	Curruca carrasqueña	1	Observación directa
<i>Accipiter nisus</i>	Gavilán común	1	Observación directa
<i>Falco tinnunculus</i>	Cernícalo vulgar	2	Observación directa
<i>Alectoris rufa</i>	Perdiz roja	3	Observación directa
<i>Emberiza calandra</i>	Triguero	7	Observación directa
<i>Melanocorypha calandra</i>	Calandria	5	Observación directa

Otras fotografías



Imagen 1. Maquinaria realizando los primeros desbroces.

DATOS DE LA INSTALACIÓN

OBRA: Parque Eólico La Paul y San Roque

PROMOTOR: REPSOL

CONSTRUCTORES: GRUPO MARCO

DIRECCIÓN FACULTATIVA: APPLUS

Responsable Ambiental de la Obra: Luis Ballesteros

Responsable Técnico de Medio Ambiente de la Contrata: Alba García López

FECHA: 15/01/2024

TRABAJOS REALIZADOS

NOTA:

Aquellos items que no presentan un check en la casilla de verificado, no han sido evaluados por no ser de aplicación la medida en el momento en que se realiza la visita.

SUELO**CONTROL DE RETIRADA DE TIERRA VEGETAL PARA SU ACOPIO Y CONSERVACIÓN**Verificado: ☒ Conforme: ☒ No cumple: ☐

No conformidad:

Observación:

CONTROL DEL EXTENDIDO DE LA TIERRA VEGETALVerificado: ☒ Conforme: ☒ No cumple: ☐

No conformidad:

Observación:

CONTROL DE LA ALTERACIÓN Y COMPACTACIÓN DE SUELOSVerificado: ☒ Conforme: ☒ No cumple: ☐

No conformidad:

Observación:

VIGILANCIA DE LA EROSIÓN DE SUELOS Y TALUDESVerificado: ☒ Conforme: ☒ No cumple: ☐

No conformidad:

Observación:

HIDROLOGÍA**REDES DE DRENAJE Y CALIDAD DE AGUAS**Verificado: ☒ Conforme: ☒ No cumple: ☐

No conformidad:

Observación:

CONFORT SONORO**CONTROL DE LOS NIVELES SONOROS**Verificado: ☒ Conforme: ☒ No cumple: ☐

No conformidad:

Observación:

ATMÓSFERA

CONTROL DE GASES Y HUMOS

Verificado: ☒ Conforme: ☒ No cumple: ☐

No conformidad:

Observación:

CONTROL DE POLVO Y PARTÍCULAS

Verificado: ☒ Conforme: ☒ No cumple: ☐

No conformidad:

Observación:

RESIDUOS

PRÉSTAMOS, CANTERAS Y VERTEDEROS

Verificado: ☐ Conforme: ☐ No cumple: ☐

No conformidad:

Observación:

RECOGIDA, ACOPIO Y TRATAMIENTO DE RESIDUOS

Verificado: ☒ Conforme: ☒ No cumple: ☐

No conformidad:

Observación:

GESTIÓN DE RESIDUOS

Verificado: ☒ Conforme: ☒ No cumple: ☐

No conformidad:

Observación:

GESTIÓN DE RESIDUOS DE HORMIGÓN

Verificado: ☐ Conforme: ☐ No cumple: ☐

No conformidad:

Observación:

FAUNA, VEGETACIÓN, PAISAJE Y POBLACIÓN

PROTECCIÓN DE LA VEGETACIÓN NATURAL

Verificado: ☒ Conforme: ☒ No cumple: ☐

No conformidad:

Observación:

CONTROL DE LA EJECUCIÓN DEL PLAN DE RESTAURACIÓN VEGETALVerificado: ☒ Conforme: ☒ No cumple: ☐

No conformidad:

Observación:

PREVENCIÓN DE INCENDIOSVerificado: ☒ Conforme: ☒ No cumple: ☐

No conformidad:

Observación:

CONTROL DE LA AFECCIÓN A LA FAUNAVerificado: ☒ Conforme: ☒ No cumple: ☐

No conformidad:

Observación:

PREVENCIÓN DE ATROPELLOSVerificado: ☒ Conforme: ☒ No cumple: ☐

No conformidad:

Observación:

DOMINIO PÚBLICO FORESTALVerificado: ☒ Conforme: ☒ No cumple: ☐

No conformidad:

Observación:

DOMINIO PÚBLICO PECUARIOVerificado: ☒ Conforme: ☒ No cumple: ☐

No conformidad:

Observación:

ADECUACIÓN PAISAJÍSTICAVerificado: ☒ Conforme: ☒ No cumple: ☐

No conformidad:

Observación:

DESMANTELAMIENTO DE LAS INSTALACIONES TEMPORALES Y LIMPIEZA DE LA ZONA DE OBRAVerificado: ☐ Conforme: ☐ No cumple: ☐

No conformidad:

Observación:

VIGILANCIA DEL MANTENIMIENTO DE LA PERMEABILIDAD TERRITORIALVerificado: ☒ Conforme: ☒ No cumple: ☐

No conformidad:

Observación:

REPOSICIÓN DE SERVICIOS AFECTADOSVerificado: ☒ Conforme: ☒ No cumple: ☐

No conformidad:

Observación:

PATRIMONIO**PROTECCIÓN DE PATRIMONIO**Verificado: ☒ Conforme: ☒ No cumple: ☐

No conformidad:

Observación:

CENSO DE FAUNA

Nombre científico	Nombre común	Nº de individuos	Tipo de indicio
<i>Milvus milvus</i>	Milano real	1	Observación directa
<i>Circus aeruginosus</i>	Aguilucho lagunero	1	Observación directa
<i>Galerida cristata</i>	Cogujada común	6	Observación directa
<i>Falco tinnunculus</i>	Cernícalo vulgar	1	Observación directa
<i>Emberiza calandra</i>	Triguero	4	Observación directa
<i>Serinus serinus</i>	Verdecillo	2	Observación directa
<i>Sylvia atricapilla</i>	Curruca capirotada	1	Observación directa
<i>Sylvia undata</i>	Curruca rabilarga	1	Observación directa

DATOS DE LA INSTALACIÓN

OBRA: Parque Eólico La Paul y San Roque

PROMOTOR: REPSOL

CONSTRUCTORES: GRUPO MARCO

DIRECCIÓN FACULTATIVA: APPLUS

Responsable Ambiental de la Obra: Luis Ballesteros

Responsable Técnico de Medio Ambiente de la Contrata: Alba García López

FECHA: 25/01/2024

TRABAJOS REALIZADOS

NOTA:

Aquellos items que no presentan un check en la casilla de verificado, no han sido evaluados por no ser de aplicación la medida en el momento en que se realiza la visita.

SUELO**CONTROL DE RETIRADA DE TIERRA VEGETAL PARA SU ACOPIO Y CONSERVACIÓN**Verificado: ☒ Conforme: ☒ No cumple: ☐

No conformidad:

Observación:

CONTROL DEL EXTENDIDO DE LA TIERRA VEGETALVerificado: ☒ Conforme: ☒ No cumple: ☐

No conformidad:

Observación:

CONTROL DE LA ALTERACIÓN Y COMPACTACIÓN DE SUELOSVerificado: ☒ Conforme: ☒ No cumple: ☐

No conformidad:

Observación:

VIGILANCIA DE LA EROSIÓN DE SUELOS Y TALUDESVerificado: ☒ Conforme: ☒ No cumple: ☐

No conformidad:

Observación:

HIDROLOGÍA**REDES DE DRENAJE Y CALIDAD DE AGUAS**Verificado: ☒ Conforme: ☒ No cumple: ☐

No conformidad:

Observación:

CONFORT SONORO**CONTROL DE LOS NIVELES SONOROS**Verificado: ☒ Conforme: ☒ No cumple: ☐

No conformidad:

Observación:

ATMÓSFERA**CONTROL DE GASES Y HUMOS**Verificado: ☒ Conforme: ☒ No cumple: ☐

No conformidad:

Observación:

CONTROL DE POLVO Y PARTÍCULASVerificado: ☒ Conforme: ☒ No cumple: ☐

No conformidad:

Observación:

RESIDUOS**PRÉSTAMOS, CANTERAS Y VERTEDEROS**

Verificado: Conforme: No cumple:

No conformidad:

Observación:

RECOGIDA, ACOPIO Y TRATAMIENTO DE RESIDUOSVerificado: ☒ Conforme: ☒ No cumple: ☐

No conformidad:

Observación:

GESTIÓN DE RESIDUOSVerificado: ☒ Conforme: ☒ No cumple: ☐

No conformidad:

Observación:

GESTIÓN DE RESIDUOS DE HORMIGÓN

Verificado: Conforme: No cumple:

No conformidad:

Observación:

FAUNA, VEGETACIÓN, PAISAJE Y POBLACIÓN**PROTECCIÓN DE LA VEGETACIÓN NATURAL**Verificado: ☒ Conforme: ☐ No cumple: ☒

No conformidad:

Observación: Ejemplar de *Juniperus communis* afectado por el vertido de tierra vegetal. Se debe balizar Ejemplar y retirar el material y colocar en otro lado.**CONTROL DE LA EJECUCIÓN DEL PLAN DE RESTAURACIÓN VEGETAL**

Verificado: Conforme: No cumple:

No conformidad:

Observación:

PREVENCIÓN DE INCENDIOSVerificado: ☒ Conforme: ☒ No cumple: ☐

No conformidad:

Observación:

CONTROL DE LA AFECCIÓN A LA FAUNAVerificado: ☒ Conforme: ☒ No cumple: ☐

No conformidad:

Observación:

PREVENCIÓN DE ATROPELLOSVerificado: ☒ Conforme: ☒ No cumple: ☐

No conformidad:

Observación:

DOMINIO PÚBLICO FORESTALVerificado: ☒ Conforme: ☒ No cumple: ☐

No conformidad:

Observación:

DOMINIO PÚBLICO PECUARIOVerificado: ☒ Conforme: ☒ No cumple: ☐

No conformidad:

Observación:

ADECUACIÓN PAISAJÍSTICAVerificado: ☒ Conforme: ☒ No cumple: ☐

No conformidad:

Observación:

DESMANTELAMIENTO DE LAS INSTALACIONES TEMPORALES Y LIMPIEZA DE LA ZONA DE OBRAVerificado: ☐ Conforme: ☐ No cumple: ☐

No conformidad:

Observación:

VIGILANCIA DEL MANTENIMIENTO DE LA PERMEABILIDAD TERRITORIALVerificado: ☒ Conforme: ☒ No cumple: ☐

No conformidad:

Observación:

REPOSICIÓN DE SERVICIOS AFECTADOS

Verificado: ☒ Conforme: ☒ No cumple: ☐

No conformidad:

Observación:

PATRIMONIO

PROTECCIÓN DE PATRIMONIO

Verificado: ☒ Conforme: ☒ No cumple: ☐

No conformidad:

Observación:

CENSO DE FAUNA

Nombre científico	Nombre común	Nº de individuos	Tipo de indicio
<i>Pyrrhocorax pyrrhocorax</i>	Chova piquirroja	6	Observación directa
<i>Milvus milvus</i>	Milano real	2	Observación directa
<i>Galerida cristata</i>	Cogujada común	6	Observación directa
<i>Emberiza calandra</i>	Triguero	15	Observación directa
<i>Calandrella brachydactyla</i>	Terrera común	3	Observación directa
<i>Corvus corone</i>	Corneja negra	5	Observación directa
<i>Alauda arvensis</i>	Alondra común	6	Observación directa

Observaciones – Fotografías



Imagen 1. Ejemplar de *Juniperus communis* afectado por el cordón de tierra vegetal y material de excavación.

DATOS DE LA INSTALACIÓN**OBRA: Parque Eólico La Paul y San Roque**

PROMOTOR: REPSOL

CONSTRUCTORES: GRUPO MARCO

DIRECCIÓN FACULTATIVA: APPLUS

Responsable Ambiental de la Obra: Luis Ballesteros

Responsable Técnico de Medio Ambiente de la Contrata: Alba García López

FECHA: 1/2/24

TRABAJOS REALIZADOS**NOTA:**

Aquellos items que no presentan un check en la casilla de verificado, no han sido evaluados por no ser de aplicación la medida en el momento en que se realiza la visita.

SUELO**CONTROL DE RETIRADA DE TIERRA VEGETAL PARA SU ACOPIO Y CONSERVACIÓN**Verificado: ☒ Conforme: ☒ No cumple: ☐

No conformidad:

Observación:

CONTROL DEL EXTENDIDO DE LA TIERRA VEGETALVerificado: ☒ Conforme: ☒ No cumple: ☐

No conformidad:

Observación:

CONTROL DE LA ALTERACIÓN Y COMPACTACIÓN DE SUELOSVerificado: ☒ Conforme: ☒ No cumple: ☐

No conformidad:

Observación:

VIGILANCIA DE LA EROSIÓN DE SUELOS Y TALUDESVerificado: ☒ Conforme: ☒ No cumple: ☐

No conformidad:

Observación:

HIDROLOGÍA**REDES DE DRENAJE Y CALIDAD DE AGUAS**Verificado: ☒ Conforme: ☒ No cumple: ☐

No conformidad:

Observación:

CONFORT SONORO**CONTROL DE LOS NIVELES SONOROS**Verificado: ☒ Conforme: ☒ No cumple: ☐

No conformidad:

Observación:

ATMÓSFERA**CONTROL DE GASES Y HUMOS**Verificado: ☒ Conforme: ☒ No cumple: ☐

No conformidad:

Observación:

CONTROL DE POLVO Y PARTÍCULASVerificado: ☒ Conforme: ☒ No cumple: ☐

No conformidad:

Observación:

RESIDUOS**PRÉSTAMOS, CANTERAS Y VERTEDEROS**

Verificado: Conforme: No cumple:

No conformidad:

Observación:

RECOGIDA, ACOPIO Y TRATAMIENTO DE RESIDUOSVerificado: ☒ Conforme: ☒ No cumple: ☐

No conformidad:

Observación:

GESTIÓN DE RESIDUOSVerificado: ☒ Conforme: ☒ No cumple: ☐

No conformidad:

Observación:

GESTIÓN DE RESIDUOS DE HORMIGÓN

Verificado: Conforme: No cumple:

No conformidad:

Observación:

FAUNA, VEGETACIÓN, PAISAJE Y POBLACIÓN**PROTECCIÓN DE LA VEGETACIÓN NATURAL**Verificado: ☒ Conforme: ☒ No cumple: ☐

No conformidad:

Observación:

CONTROL DE LA EJECUCIÓN DEL PLAN DE RESTAURACIÓN VEGETAL

Verificado: Conforme: No cumple:

No conformidad:

Observación:

PREVENCIÓN DE INCENDIOSVerificado: ☒ Conforme: ☒ No cumple: ☐

No conformidad:

Observación:

CONTROL DE LA AFECCIÓN A LA FAUNAVerificado: ☒ Conforme: ☒ No cumple: ☐

No conformidad:

Observación:

PREVENCIÓN DE ATROPELLOSVerificado: ☒ Conforme: ☒ No cumple: ☐

No conformidad:

Observación:

DOMINIO PÚBLICO FORESTALVerificado: ☒ Conforme: ☒ No cumple: ☐

No conformidad:

Observación:

DOMINIO PÚBLICO PECUARIOVerificado: ☒ Conforme: ☒ No cumple: ☐

No conformidad:

Observación:

ADECUACIÓN PAISAJÍSTICAVerificado: ☒ Conforme: ☒ No cumple: ☐

No conformidad:

Observación:

DESMANTELAMIENTO DE LAS INSTALACIONES TEMPORALES Y LIMPIEZA DE LA ZONA DE OBRAVerificado: ☐ Conforme: ☐ No cumple: ☐

No conformidad:

Observación:

VIGILANCIA DEL MANTENIMIENTO DE LA PERMEABILIDAD TERRITORIALVerificado: ☒ Conforme: ☒ No cumple: ☐

No conformidad:

Observación:

REPOSICIÓN DE SERVICIOS AFECTADOSVerificado: ☒ Conforme: ☒ No cumple: ☐

No conformidad:

Observación:

PATRIMONIO**PROTECCIÓN DE PATRIMONIO**Verificado: ☒ Conforme: ☒ No cumple: ☐

No conformidad:

Observación:

CENSO DE FAUNA

Nombre científico	Nombre común	Nº de individuos	Tipo de indicio
<i>Circus cyaneus</i>	Aguilucho pálido	1	Observación directa
<i>Milvus milvus</i>	Milano real	6	Observación directa
<i>Ciconia nigra</i>	Cigüeña negra	1	Observación directa
<i>Emberiza calandra</i>	Triguero	12	Observación directa
<i>Ciconia ciconia</i>	Cigüeña común	6	Observación directa
<i>Alectoris rufa</i>	Perdiz roja	3	Observación directa
<i>Gyps fulvus</i>	Buitre leonado	6	Observación directa
<i>Turdus philomelos</i>	Zorzal común	1	Observación directa
<i>Turdus philomelos</i>	Zorzal común	1	Observación directa

DATOS DE LA INSTALACIÓN**OBRA: Parque Eólico La Paul y San Roque**

PROMOTOR: REPSOL

CONSTRUCTORES: GRUPO MARCO

DIRECCIÓN FACULTATIVA: APPLUS

Responsable Ambiental de la Obra: Luis Ballesteros

Responsable Técnico de Medio Ambiente de la Contrata: Alba García López

FECHA: 06/02/2024

TRABAJOS REALIZADOS**NOTA:**

Aquellos items que no presentan un check en la casilla de verificado, no han sido evaluados por no ser de aplicación la medida en el momento en que se realiza la visita.

SUELO**CONTROL DE RETIRADA DE TIERRA VEGETAL PARA SU ACOPIO Y CONSERVACIÓN**Verificado: ☒ Conforme: ☒ No cumple: ☐

No conformidad:

Observación:

CONTROL DEL EXTENDIDO DE LA TIERRA VEGETALVerificado: ☒ Conforme: ☒ No cumple: ☐

No conformidad:

Observación:

CONTROL DE LA ALTERACIÓN Y COMPACTACIÓN DE SUELOSVerificado: ☒ Conforme: ☒ No cumple: ☐

No conformidad:

Observación:

VIGILANCIA DE LA EROSIÓN DE SUELOS Y TALUDESVerificado: ☒ Conforme: ☒ No cumple: ☐

No conformidad:

Observación:

HIDROLOGÍA**REDES DE DRENAJE Y CALIDAD DE AGUAS**Verificado: ☒ Conforme: ☒ No cumple: ☐

No conformidad:

Observación:

CONFORT SONORO**CONTROL DE LOS NIVELES SONOROS**Verificado: ☒ Conforme: ☒ No cumple: ☐

No conformidad:

Observación:

ATMÓSFERA**CONTROL DE GASES Y HUMOS**Verificado: ☒ Conforme: ☒ No cumple: ☐

No conformidad:

Observación:

CONTROL DE POLVO Y PARTÍCULASVerificado: ☒ Conforme: ☒ No cumple: ☐

No conformidad:

Observación:

RESIDUOS**PRÉSTAMOS, CANTERAS Y VERTEDEROS**

Verificado: Conforme: No cumple:

No conformidad:

Observación:

RECOGIDA, ACOPIO Y TRATAMIENTO DE RESIDUOSVerificado: ☒ Conforme: ☒ No cumple: ☐

No conformidad:

Observación:

GESTIÓN DE RESIDUOSVerificado: ☒ Conforme: ☒ No cumple: ☐

No conformidad:

Observación:

GESTIÓN DE RESIDUOS DE HORMIGÓN

Verificado: Conforme: No cumple:

No conformidad:

Observación:

FAUNA, VEGETACIÓN, PAISAJE Y POBLACIÓN**PROTECCIÓN DE LA VEGETACIÓN NATURAL**Verificado: ☒ Conforme: ☒ No cumple: ☐

No conformidad:

Observación:

CONTROL DE LA EJECUCIÓN DEL PLAN DE RESTAURACIÓN VEGETAL

Verificado: Conforme: No cumple:

No conformidad:

Observación:

PREVENCIÓN DE INCENDIOS

Verificado: ☒ Conforme: ☒ No cumple: ☐

No conformidad:

Observación:

CONTROL DE LA AFECCIÓN A LA FAUNA

Verificado: ☒ Conforme: ☒ No cumple: ☐

No conformidad:

Observación:

PREVENCIÓN DE ATROPELLOS

Verificado: ☒ Conforme: ☒ No cumple: ☐

No conformidad:

Observación:

DOMINIO PÚBLICO FORESTAL

Verificado: ☒ Conforme: ☒ No cumple: ☐

No conformidad:

Observación:

DOMINIO PÚBLICO PECUARIO

Verificado: ☒ Conforme: ☒ No cumple: ☐

No conformidad:

Observación:

ADECUACIÓN PAISAJÍSTICA

Verificado: ☒ Conforme: ☒ No cumple: ☐

No conformidad:

Observación:

DESMANTELAMIENTO DE LAS INSTALACIONES TEMPORALES Y LIMPIEZA DE LA ZONA DE OBRA

Verificado: ☐ Conforme: ☐ No cumple: ☐

No conformidad:

Observación:

VIGILANCIA DEL MANTENIMIENTO DE LA PERMEABILIDAD TERRITORIAL

Verificado: ☒ Conforme: ☒ No cumple: ☐

No conformidad:

Observación:

REPOSICIÓN DE SERVICIOS AFECTADOS

Verificado: ☒ Conforme: ☒ No cumple: ☐

No conformidad:

Observación:

PATRIMONIO

PROTECCIÓN DE PATRIMONIO

Verificado: ☒ Conforme: ☒ No cumple: ☐

No conformidad:

Observación:

CENSO DE FAUNA

Nombre científico	Nombre común	Nº de individuos	Tipo de indicio
<i>Milvus milvus</i>	Milano real	3	Observación directa
<i>Circus aeruginosus</i>	Aguilucho lagunero	1	Observación directa
<i>Emberiza calandra</i>	Triguero	20	Observación directa
<i>Saxicola rubicola</i>	Tarabilla común	1	Observación directa
<i>Galerida cristata</i>	Cogujada común	6	Observación directa
<i>Larus michahellis</i>	Gaviota patiamarilla	3	Observación directa

DATOS DE LA INSTALACIÓN**OBRA: PARQUE EÓLICO SAN ROQUE Y LA PAUL**

PROMOTOR: REPSOL

CONSTRUCTORES: GRUPO MARCO

DIRECCIÓN FACULTATIVA: APPLUS

Responsable Ambiental de la Obra: Luis Ballesteros

Responsable Técnico de Medio Ambiente de la Contrata: Alba García López

FECHA: 14/2/24

TRABAJOS REALIZADOS**NOTA:**

Aquellos items que no presentan un check en la casilla de verificado, no han sido evaluados por no ser de aplicación la medida en el momento en que se realiza la visita.

SUELO**CONTROL DE RETIRADA DE TIERRA VEGETAL PARA SU ACOPIO Y CONSERVACIÓN**Verificado: ☒ Conforme: ☒ No cumple: ☐

No conformidad:

Observación:

CONTROL DEL EXTENDIDO DE LA TIERRA VEGETALVerificado: ☒ Conforme: ☒ No cumple: ☐

No conformidad:

Observación:

CONTROL DE LA ALTERACIÓN Y COMPACTACIÓN DE SUELOSVerificado: ☒ Conforme: ☒ No cumple: ☐

No conformidad:

Observación:

VIGILANCIA DE LA EROSIÓN DE SUELOS Y TALUDESVerificado: ☒ Conforme: ☒ No cumple: ☐

No conformidad:

Observación:

HIDROLOGÍA**REDES DE DRENAJE Y CALIDAD DE AGUAS**Verificado: ☒ Conforme: ☒ No cumple: ☐

No conformidad:

Observación:

CONFORT SONORO**CONTROL DE LOS NIVELES SONOROS**Verificado: ☒ Conforme: ☒ No cumple: ☐

No conformidad:

Observación:

ATMÓSFERA**CONTROL DE GASES Y HUMOS**Verificado: ☒ Conforme: ☒ No cumple: ☐

No conformidad:

Observación:

CONTROL DE POLVO Y PARTÍCULASVerificado: ☒ Conforme: ☒ No cumple: ☐

No conformidad:

Observación:

RESIDUOS**PRÉSTAMOS, CANTERAS Y VERTEDEROS**

Verificado: Conforme: No cumple:

No conformidad:

Observación:

RECOGIDA, ACOPIO Y TRATAMIENTO DE RESIDUOSVerificado: ☒ Conforme: ☒ No cumple: ☐

No conformidad:

Observación:

GESTIÓN DE RESIDUOSVerificado: ☒ Conforme: ☒ No cumple: ☐

No conformidad:

Observación:

GESTIÓN DE RESIDUOS DE HORMIGÓNVerificado: ☒ Conforme: ☒ No cumple: ☐

No conformidad:

Observación:

FAUNA, VEGETACIÓN, PAISAJE Y POBLACIÓN**PROTECCIÓN DE LA VEGETACIÓN NATURAL**Verificado: ☒ Conforme: ☒ No cumple: ☐

No conformidad:

Observación:

CONTROL DE LA EJECUCIÓN DEL PLAN DE RESTAURACIÓN VEGETAL

Verificado: Conforme: No cumple:

No conformidad:

Observación:

PREVENCIÓN DE INCENDIOSVerificado: ☒ Conforme: ☒ No cumple: ☐

No conformidad:

Observación:

CONTROL DE LA AFECCIÓN A LA FAUNAVerificado: ☒ Conforme: ☒ No cumple: ☐

No conformidad:

Observación:

PREVENCIÓN DE ATROPELLOSVerificado: ☒ Conforme: ☒ No cumple: ☐

No conformidad:

Observación:

DOMINIO PÚBLICO FORESTALVerificado: ☒ Conforme: ☒ No cumple: ☐

No conformidad:

Observación:

DOMINIO PÚBLICO PECUARIOVerificado: ☒ Conforme: ☒ No cumple: ☐

No conformidad:

Observación:

ADECUACIÓN PAISAJÍSTICAVerificado: ☒ Conforme: ☒ No cumple: ☐

No conformidad:

Observación:

DESMANTELAMIENTO DE LAS INSTALACIONES TEMPORALES Y LIMPIEZA DE LA ZONA DE OBRAVerificado: ☐ Conforme: ☐ No cumple: ☐

No conformidad:

Observación:

VIGILANCIA DEL MANTENIMIENTO DE LA PERMEABILIDAD TERRITORIALVerificado: ☒ Conforme: ☒ No cumple: ☐

No conformidad:

Observación:

REPOSICIÓN DE SERVICIOS AFECTADOSVerificado: ☒ Conforme: ☒ No cumple: ☐

No conformidad:

Observación:

PATRIMONIO**PROTECCIÓN DE PATRIMONIO**Verificado: ☒ Conforme: ☒ No cumple: ☐

No conformidad:

Observación:

CENSO DE FAUNA

Nombre científico	Nombre común	Nº de individuos	Tipo de indicio
<i>Emberiza calandra</i>	Triguero	12	Observación directa
<i>Galerida cristata</i>	Cogujada común	3	Observación directa
<i>Melanocorypha calandra</i>	Calandria	5	Observación directa
<i>Sturnus unicolor</i>	Estornino negro	8	Observación directa
<i>Linaria cannabina</i>	Pardillo común	4	Observación directa

DATOS DE LA INSTALACIÓN

OBRA: Parque Eólico La Paul y San Roque

PROMOTOR: REPSOL

CONSTRUCTORES: GRUPO MARCO

DIRECCIÓN FACULTATIVA: APPLUS

Responsable Ambiental de la Obra: Luis Ballesteros Sanz

Responsable Técnico de Medio Ambiente de la Contrata: Alba García López

FECHA: 19/02/2024

TRABAJOS REALIZADOS

NOTA:

Aquellos items que no presentan un check en la casilla de verificado, no han sido evaluados por no ser de aplicación la medida en el momento en que se realiza la visita.

SUELO**CONTROL DE RETIRADA DE TIERRA VEGETAL PARA SU ACOPIO Y CONSERVACIÓN**Verificado: ☒ Conforme: ☒ No cumple: ☐

No conformidad:

Observación:

CONTROL DEL EXTENDIDO DE LA TIERRA VEGETALVerificado: ☒ Conforme: ☒ No cumple: ☐

No conformidad:

Observación:

CONTROL DE LA ALTERACIÓN Y COMPACTACIÓN DE SUELOSVerificado: ☒ Conforme: ☒ No cumple: ☐

No conformidad:

Observación:

VIGILANCIA DE LA EROSIÓN DE SUELOS Y TALUDESVerificado: ☒ Conforme: ☒ No cumple: ☐

No conformidad:

Observación:

HIDROLOGÍA**REDES DE DRENAJE Y CALIDAD DE AGUAS**Verificado: ☒ Conforme: ☒ No cumple: ☐

No conformidad:

Observación:

CONFORT SONORO**CONTROL DE LOS NIVELES SONOROS**Verificado: ☒ Conforme: ☒ No cumple: ☐

No conformidad:

Observación:

ATMÓSFERA**CONTROL DE GASES Y HUMOS**Verificado: ☒ Conforme: ☒ No cumple: ☐

No conformidad:

Observación:

CONTROL DE POLVO Y PARTÍCULAS

Verificado: ☒ Conforme: ☒ No cumple: ☐

No conformidad:

Observación:

RESIDUOS

PRÉSTAMOS, CANTERAS Y VERTEDEROS

Verificado: Conforme: No cumple:

No conformidad:

Observación:

RECOGIDA, ACOPIO Y TRATAMIENTO DE RESIDUOS

Verificado: ☒ Conforme: ☒ No cumple: ☐

No conformidad:

Observación:

GESTIÓN DE RESIDUOS

Verificado: ☒ Conforme: ☒ No cumple: ☐

No conformidad:

Observación:

GESTIÓN DE RESIDUOS DE HORMIGÓN

Verificado: Conforme: No cumple:

No conformidad:

Observación:

FAUNA, VEGETACIÓN, PAISAJE Y POBLACIÓN

PROTECCIÓN DE LA VEGETACIÓN NATURAL

Verificado: ☒ Conforme: ☒ No cumple: ☐

No conformidad:

Observación:

CONTROL DE LA EJECUCIÓN DEL PLAN DE RESTAURACIÓN VEGETAL

Verificado: Conforme: No cumple:

No conformidad:

Observación:

PREVENCIÓN DE INCENDIOS

Verificado: ☒ Conforme: ☒ No cumple: ☐

No conformidad:

Observación:

CONTROL DE LA AFECCIÓN A LA FAUNA

Verificado: ☒ Conforme: ☒ No cumple: ☐

No conformidad:

Observación:

PREVENCIÓN DE ATROPELLOS

Verificado: ☒ Conforme: ☒ No cumple: ☐

No conformidad:

Observación:

DOMINIO PÚBLICO FORESTAL

Verificado: ☒ Conforme: ☒ No cumple: ☐

No conformidad:

Observación:

DOMINIO PÚBLICO PECUARIO

Verificado: ☒ Conforme: ☒ No cumple: ☐

No conformidad:

Observación:

ADECUACIÓN PAISAJÍSTICA

Verificado: ☒ Conforme: ☒ No cumple: ☐

No conformidad:

Observación:

DESMANTELAMIENTO DE LAS INSTALACIONES TEMPORALES Y LIMPIEZA DE LA ZONA DE OBRA

Verificado: ☐ Conforme: ☐ No cumple: ☐

No conformidad:

Observación:

VIGILANCIA DEL MANTENIMIENTO DE LA PERMEABILIDAD TERRITORIAL

Verificado: ☒ Conforme: ☒ No cumple: ☐

No conformidad:

Observación:

REPOSICIÓN DE SERVICIOS AFECTADOSVerificado: ☒ Conforme: ☒ No cumple: ☐

No conformidad:

Observación:

PATRIMONIO**PROTECCIÓN DE PATRIMONIO**Verificado: ☒ Conforme: ☒ No cumple: ☐

No conformidad:

Observación:

CENSO DE FAUNA

Nombre científico	Nombre común	Nº de individuos	Tipo de indicio
<i>Emberiza calandra</i>	Triguero	9	Observación directa
<i>Sylvia atricapilla</i>	Curruca capirotada	1	Observación directa
<i>Motacilla alba</i>	Lavandera blanca	7	Observación directa
<i>Larus michahellis</i>	Gaviota patiamarilla	15	Observación directa
<i>Calandrella brachydactyla</i>	Terrera común	3	Observación directa
<i>Grus grus</i>	Grulla común	60	Observación directa
<i>Serinus serinus</i>	Verdecillo	2	Observación directa
<i>Gyps fulvus</i>	Buitre leonado	2	Observación directa

DATOS DE LA INSTALACIÓN

OBRA: Parque Eólico La Paul y San Roque

PROMOTOR: REPSOL

CONSTRUCTORES: GRUPO MARCO

DIRECCIÓN FACULTATIVA: APPLUS

Responsable Ambiental de la Obra: Luis Ballesteros

Responsable Técnico de Medio Ambiente de la Contrata: Alba García López

FECHA: 01/03/2024

TRABAJOS REALIZADOS

NOTA:

Aquellos items que no presentan un check en la casilla de verificado, no han sido evaluados por no ser de aplicación la medida en el momento en que se realiza la visita.

SUELO

CONTROL DE RETIRADA DE TIERRA VEGETAL PARA SU ACOPIO Y CONSERVACIÓN

Verificado: ☒ Conforme: ☒ No cumple: ☐

No conformidad:

Observación:

CONTROL DEL EXTENDIDO DE LA TIERRA VEGETAL

Verificado: ☒ Conforme: ☒ No cumple: ☐

No conformidad:

Observación:

CONTROL DE LA ALTERACIÓN Y COMPACTACIÓN DE SUELOS

Verificado: ☒ Conforme: ☒ No cumple: ☐

No conformidad:

Observación:

VIGILANCIA DE LA EROSIÓN DE SUELOS Y TALUDES

Verificado: ☒ Conforme: ☒ No cumple: ☐

No conformidad:

Observación:

HIDROLOGÍA

REDES DE DRENAJE Y CALIDAD DE AGUAS

Verificado: ☒ Conforme: ☒ No cumple: ☐

No conformidad:

Observación:

CONFORT SONORO

CONTROL DE LOS NIVELES SONOROS

Verificado: ☒ Conforme: ☒ No cumple: ☐

No conformidad:

Observación:

ATMÓSFERA

CONTROL DE GASES Y HUMOS

Verificado: ☒ Conforme: ☒ No cumple: ☐

No conformidad:

Observación:

CONTROL DE POLVO Y PARTÍCULAS

Verificado: ☒ Conforme: ☒ No cumple: ☐

No conformidad:

Observación:

RESIDUOS

PRÉSTAMOS, CANTERAS Y VERTEDEROS

Verificado: Conforme: No cumple:

No conformidad:

Observación:

RECOGIDA, ACOPIO Y TRATAMIENTO DE RESIDUOS

Verificado: ☒ Conforme: ☒ No cumple: ☐

No conformidad:

Observación:

GESTIÓN DE RESIDUOS

Verificado: ☒ Conforme: ☒ No cumple: ☐

No conformidad:

Observación:

GESTIÓN DE RESIDUOS DE HORMIGÓN

Verificado: Conforme: No cumple: ☒

No conformidad:

Observación:

FAUNA, VEGETACIÓN, PAISAJE Y POBLACIÓN

PROTECCIÓN DE LA VEGETACIÓN NATURAL

Verificado: ☒ Conforme: ☒ No cumple: ☐

No conformidad:

Observación:

CONTROL DE LA EJECUCIÓN DEL PLAN DE RESTAURACIÓN VEGETAL

Verificado: Conforme: No cumple:

No conformidad:

Observación:

PREVENCIÓN DE INCENDIOS

Verificado: ☒ Conforme: ☒ No cumple: ☐

No conformidad:

Observación:

CONTROL DE LA AFECCIÓN A LA FAUNA

Verificado: ☒ Conforme: ☒ No cumple: ☐

No conformidad:

Observación:

PREVENCIÓN DE ATROPELLOS

Verificado: ☒ Conforme: ☒ No cumple: ☐

No conformidad:

Observación:

DOMINIO PÚBLICO FORESTAL

Verificado: ☒ Conforme: ☒ No cumple: ☐

No conformidad:

Observación:

DOMINIO PÚBLICO PECUARIO

Verificado: ☒ Conforme: ☒ No cumple: ☐

No conformidad:

Observación:

ADECUACIÓN PAISAJÍSTICA

Verificado: ☒ Conforme: ☒ No cumple: ☐

No conformidad:

Observación:

DESMANTELAMIENTO DE LAS INSTALACIONES TEMPORALES Y LIMPIEZA DE LA ZONA DE OBRA

Verificado: Conforme: No cumple:

No conformidad:

Observación:

VIGILANCIA DEL MANTENIMIENTO DE LA PERMEABILIDAD TERRITORIAL

Verificado: ☒ Conforme: ☒ No cumple: ☐

No conformidad:

Observación:

REPOSICIÓN DE SERVICIOS AFECTADOS

Verificado: ☒ Conforme: ☒ No cumple: ☐

No conformidad:

Observación:

PATRIMONIO**PROTECCIÓN DE PATRIMONIO**Verificado: ☒ Conforme: ☒ No cumple: ☐

No conformidad:

Observación:

CENSO DE FAUNA

Nombre científico	Nombre común	Nº de individuos	Tipo de indicio
<i>Circus aeruginosus</i>	Aguilucho lagunero	1	Observación directa
<i>Falco tinnunculus</i>	Cernícalo vulgar	1	Observación directa
<i>Calandrella brachydactyla</i>	Terrera común	2	Observación directa
<i>Grus grus</i>	Grulla común	50	Observación directa
<i>Alauda arvensis</i>	Alondra común	3	Observación directa

DATOS DE LA INSTALACIÓN**OBRA: Parque Eólico La Paul y San Roque**

PROMOTOR: REPSOL

CONSTRUCTORES: GRUPO MARCO

DIRECCIÓN FACULTATIVA: APPLUS

Responsable Ambiental de la Obra: Luis Ballesteros

Responsable Técnico de Medio Ambiente de la Contrata: Alba García López

FECHA: 05/03/2024

TRABAJOS REALIZADOS**NOTA:**

Aquellos items que no presentan un check en la casilla de verificado, no han sido evaluados por no ser de aplicación la medida en el momento en que se realiza la visita.

SUELO**CONTROL DE RETIRADA DE TIERRA VEGETAL PARA SU ACOPIO Y CONSERVACIÓN**Verificado: ☒ Conforme: ☒ No cumple: ☐

No conformidad:

Observación:

CONTROL DEL EXTENDIDO DE LA TIERRA VEGETALVerificado: ☒ Conforme: ☒ No cumple: ☐

No conformidad:

Observación:

CONTROL DE LA ALTERACIÓN Y COMPACTACIÓN DE SUELOSVerificado: ☒ Conforme: ☒ No cumple: ☐

No conformidad:

Observación:

VIGILANCIA DE LA EROSIÓN DE SUELOS Y TALUDESVerificado: ☒ Conforme: ☒ No cumple: ☐

No conformidad:

Observación:

HIDROLOGÍA**REDES DE DRENAJE Y CALIDAD DE AGUAS**Verificado: ☒ Conforme: ☒ No cumple: ☐

No conformidad:

Observación:

CONFORT SONORO**CONTROL DE LOS NIVELES SONOROS**Verificado: ☒ Conforme: ☒ No cumple: ☐

No conformidad:

Observación:

ATMÓSFERA**CONTROL DE GASES Y HUMOS**Verificado: ☒ Conforme: ☒ No cumple: ☐

No conformidad:

Observación:

CONTROL DE POLVO Y PARTÍCULASVerificado: ☒ Conforme: ☒ No cumple: ☐

No conformidad:

Observación:

RESIDUOS**PRÉSTAMOS, CANTERAS Y VERTEDEROS**

Verificado: Conforme: No cumple:

No conformidad:

Observación:

RECOGIDA, ACOPIO Y TRATAMIENTO DE RESIDUOSVerificado: ☒ Conforme: ☒ No cumple: ☐

No conformidad:

Observación:

GESTIÓN DE RESIDUOSVerificado: ☒ Conforme: ☒ No cumple: ☐

No conformidad:

Observación:

GESTIÓN DE RESIDUOS DE HORMIGÓN

Verificado: Conforme: No cumple:

No conformidad:

Observación:

FAUNA, VEGETACIÓN, PAISAJE Y POBLACIÓN**PROTECCIÓN DE LA VEGETACIÓN NATURAL**Verificado: ☒ Conforme: ☒ No cumple: ☐

No conformidad:

Observación:

CONTROL DE LA EJECUCIÓN DEL PLAN DE RESTAURACIÓN VEGETAL

Verificado: Conforme: No cumple:

No conformidad:

Observación:

PREVENCIÓN DE INCENDIOSVerificado: ☒ Conforme: ☒ No cumple: ☐

No conformidad:

Observación:

CONTROL DE LA AFECCIÓN A LA FAUNAVerificado: ☒ Conforme: ☒ No cumple: ☐

No conformidad:

Observación:

PREVENCIÓN DE ATROPELLOSVerificado: ☒ Conforme: ☒ No cumple: ☐

No conformidad:

Observación:

DOMINIO PÚBLICO FORESTALVerificado: ☒ Conforme: ☒ No cumple: ☐

No conformidad:

Observación:

DOMINIO PÚBLICO PECUARIOVerificado: ☒ Conforme: ☒ No cumple: ☐

No conformidad:

Observación:

ADECUACIÓN PAISAJÍSTICAVerificado: ☒ Conforme: ☒ No cumple: ☐

No conformidad:

Observación:

DESMANTELAMIENTO DE LAS INSTALACIONES TEMPORALES Y LIMPIEZA DE LA ZONA DE OBRAVerificado: ☐ Conforme: ☐ No cumple: ☐

No conformidad:

Observación:

VIGILANCIA DEL MANTENIMIENTO DE LA PERMEABILIDAD TERRITORIALVerificado: ☒ Conforme: ☒ No cumple: ☐

No conformidad:

Observación:

REPOSICIÓN DE SERVICIOS AFECTADOSVerificado: ☒ Conforme: ☒ No cumple: ☐

No conformidad:

Observación:

PATRIMONIO**PROTECCIÓN DE PATRIMONIO**Verificado: ☒ Conforme: ☒ No cumple: ☐

No conformidad:

Observación:

CENSO DE FAUNA

Nombre científico	Nombre común	Nº de individuos	Tipo de indicio
<i>Milvus milvus</i>	Milano real	6	Observación directa
<i>Gyps fulvus</i>	Buitre leonado	2	Observación directa
<i>Alectoris rufa</i>	Perdiz roja	3	Observación directa
<i>Melanocorypha calandra</i>	Calandria	8	Observación directa
<i>Alauda arvensis</i>	Alondra común	2	Observación directa
<i>Emberiza calandra</i>	Triguero	7	Observación directa
<i>Turdus merula</i>	Mirlo común	1	Observación directa

Otras fotografías

Imagen 1. Pozo de lavado que se debe reponer el plástico y vaciar debido a agua de lluvia.

DATOS DE LA INSTALACIÓN**OBRA: Parque Eólico La Paul y San Roque**

PROMOTOR: REPSOL

CONSTRUCTORES: GRUPO MARCO

DIRECCIÓN FACULTATIVA: APPLUS

Responsable Ambiental de la Obra: Luis Ballesteros

Responsable Técnico de Medio Ambiente de la Contrata: Alba García López

FECHA: 14/03/2024

TRABAJOS REALIZADOS**NOTA:**

Aquellos items que no presentan un check en la casilla de verificado, no han sido evaluados por no ser de aplicación la medida en el momento en que se realiza la visita.

SUELO

CONTROL DE RETIRADA DE TIERRA VEGETAL PARA SU ACOPIO Y CONSERVACIÓN

Verificado: ☒ Conforme: ☒ No cumple: ☐

No conformidad:

Observación:

CONTROL DEL EXTENDIDO DE LA TIERRA VEGETAL

Verificado: ☒ Conforme: ☒ No cumple: ☐

No conformidad:

Observación:

CONTROL DE LA ALTERACIÓN Y COMPACTACIÓN DE SUELOS

Verificado: ☒ Conforme: ☒ No cumple: ☐

No conformidad:

Observación:

VIGILANCIA DE LA EROSIÓN DE SUELOS Y TALUDES

Verificado: ☒ Conforme: ☒ No cumple: ☐

No conformidad:

Observación:

HIDROLOGÍA

REDES DE DRENAJE Y CALIDAD DE AGUAS

Verificado: ☒ Conforme: ☒ No cumple: ☐

No conformidad:

Observación:

CONFORT SONORO

CONTROL DE LOS NIVELES SONOROS

Verificado: ☒ Conforme: ☒ No cumple: ☐

No conformidad:

Observación:

ATMÓSFERA

CONTROL DE GASES Y HUMOS

Verificado: ☒ Conforme: ☒ No cumple: ☐

No conformidad:

Observación:

CONTROL DE POLVO Y PARTÍCULASVerificado: ☒ Conforme: ☒ No cumple: ☐

No conformidad:

Observación:

RESIDUOS**PRÉSTAMOS, CANTERAS Y VERTEDEROS**

Verificado: Conforme: No cumple:

No conformidad:

Observación:

RECOGIDA, ACOPIO Y TRATAMIENTO DE RESIDUOSVerificado: ☒ Conforme: ☒ No cumple: ☐

No conformidad:

Observación:

GESTIÓN DE RESIDUOSVerificado: ☒ Conforme: ☒ No cumple: ☐

No conformidad:

Observación:

GESTIÓN DE RESIDUOS DE HORMIGÓNVerificado: ☒ Conforme: ☐ No cumple: ☒

No conformidad: No conformidad leve. Pozo de hormigón en PAU-07 utilizado sin lograr la impermeabilización del suelo, generando una contaminación tras el lavado de cubas.

Observación:

FAUNA, VEGETACIÓN, PAISAJE Y POBLACIÓN**PROTECCIÓN DE LA VEGETACIÓN NATURAL**Verificado: ☒ Conforme: ☐ No cumple: ☒

No conformidad: No conformidad grave. Sobreafección en zona de vegetación natural por paso de maquinaria pesada fuera de los límites del proyecto. Se deberá restaurar y compensar.

Observación:

CONTROL DE LA EJECUCIÓN DEL PLAN DE RESTAURACIÓN VEGETAL

Verificado: Conforme: No cumple:

No conformidad:

Observación:

PREVENCIÓN DE INCENDIOS

Verificado: ☒ Conforme: ☒ No cumple: ☐

No conformidad:

Observación:

CONTROL DE LA AFECCIÓN A LA FAUNA

Verificado: ☒ Conforme: ☒ No cumple: ☐

No conformidad:

Observación:

PREVENCIÓN DE ATROPELLOS

Verificado: ☒ Conforme: ☒ No cumple: ☐

No conformidad:

Observación:

DOMINIO PÚBLICO FORESTAL

Verificado: ☒ Conforme: ☒ No cumple: ☐

No conformidad:

Observación:

DOMINIO PÚBLICO PECUARIO

Verificado: ☒ Conforme: ☒ No cumple: ☐

No conformidad:

Observación:

ADECUACIÓN PAISAJÍSTICA

Verificado: ☒ Conforme: ☒ No cumple: ☐

No conformidad:

Observación:

DESMANTELAMIENTO DE LAS INSTALACIONES TEMPORALES Y LIMPIEZA DE LA ZONA DE OBRA

Verificado: ☐ Conforme: ☐ No cumple: ☐

No conformidad:

Observación:

VIGILANCIA DEL MANTENIMIENTO DE LA PERMEABILIDAD TERRITORIAL

Verificado: ☒ Conforme: ☒ No cumple: ☐

No conformidad:

Observación:

REPOSICIÓN DE SERVICIOS AFECTADOS

Verificado: ☒ Conforme: ☒ No cumple: ☐

No conformidad:

Observación:

PATRIMONIO

PROTECCIÓN DE PATRIMONIO

Verificado: ☒ Conforme: ☒ No cumple: ☐

No conformidad:

Observación:

CENSO DE FAUNA

Nombre científico	Nombre común	Nº de individuos	Tipo de indicio
<i>Gyps fulvus</i>	Buitre leonado	2	Observación directa
<i>Alectoris rufa</i>	Perdiz roja	2	Observación directa
<i>Melanocorypha calandra</i>	Calandria	15	Observación directa
<i>Phoenicurus ochruros</i>	Colirrojo tizón	1	Observación directa
<i>Emberiza calandra</i>	Triguero	4	Observación directa
<i>Serinus serinus</i>	Verdecillo	2	Observación directa
<i>Linaria cannabina</i>	Pardillo común	3	Observación directa

No conformidad - Fotografías



Imagen 1. NC grave. Sobre afección en zona de vegetación natural por paso de maquinaria de cadenas.

DATOS DE LA INSTALACIÓN**OBRA: Parque Eólico La Paul y San Roque**

PROMOTOR: REPSOL

CONSTRUCTORES: GRUPO MARCO

DIRECCIÓN FACULTATIVA: APPLUS

Responsable Ambiental de la Obra: Luis Ballesteros

Responsable Técnico de Medio Ambiente de la Contrata: Alba García López

FECHA: 18/03/2024

TRABAJOS REALIZADOS**NOTA:**

Aquellos items que no presentan un check en la casilla de verificado, no han sido evaluados por no ser de aplicación la medida en el momento en que se realiza la visita.

SUELO

CONTROL DE RETIRADA DE TIERRA VEGETAL PARA SU ACOPIO Y CONSERVACIÓN

Verificado: ☒ Conforme: ☒ No cumple: ☐

No conformidad:

Observación:

CONTROL DEL EXTENDIDO DE LA TIERRA VEGETAL

Verificado: ☒ Conforme: ☒ No cumple: ☐

No conformidad:

Observación:

CONTROL DE LA ALTERACIÓN Y COMPACTACIÓN DE SUELOS

Verificado: ☒ Conforme: ☒ No cumple: ☐

No conformidad:

Observación:

VIGILANCIA DE LA EROSIÓN DE SUELOS Y TALUDES

Verificado: ☒ Conforme: ☒ No cumple: ☐

No conformidad:

Observación:

HIDROLOGÍA

REDES DE DRENAJE Y CALIDAD DE AGUAS

Verificado: ☒ Conforme: ☒ No cumple: ☐

No conformidad:

Observación:

CONFORT SONORO

CONTROL DE LOS NIVELES SONOROS

Verificado: ☒ Conforme: ☒ No cumple: ☐

No conformidad:

Observación:

ATMÓSFERA

CONTROL DE GASES Y HUMOS

Verificado: ☒ Conforme: ☒ No cumple: ☐

No conformidad:

Observación:

CONTROL DE POLVO Y PARTÍCULASVerificado: ☒ Conforme: ☒ No cumple: ☐

No conformidad:

Observación:

RESIDUOS**PRÉSTAMOS, CANTERAS Y VERTEDEROS**Verificado: ☐ Conforme: ☐ No cumple: ☐

No conformidad:

Observación:

RECOGIDA, ACOPIO Y TRATAMIENTO DE RESIDUOSVerificado: ☒ Conforme: ☒ No cumple: ☐

No conformidad:

Observación:

GESTIÓN DE RESIDUOSVerificado: ☒ Conforme: ☒ No cumple: ☐

No conformidad:

Observación:

GESTIÓN DE RESIDUOS DE HORMIGÓNVerificado: ☒ Conforme: ☒ No cumple: ☐

No conformidad:

Observación:

FAUNA, VEGETACIÓN, PAISAJE Y POBLACIÓN**PROTECCIÓN DE LA VEGETACIÓN NATURAL**Verificado: ☒ Conforme: ☒ No cumple: ☐

No conformidad:

Observación:

CONTROL DE LA EJECUCIÓN DEL PLAN DE RESTAURACIÓN VEGETALVerificado: ☐ Conforme: ☐ No cumple: ☐

No conformidad:

Observación:

PREVENCIÓN DE INCENDIOS

Verificado: ☒ Conforme: ☒ No cumple: ☐

No conformidad:

Observación:

CONTROL DE LA AFECCIÓN A LA FAUNA

Verificado: ☒ Conforme: ☒ No cumple: ☐

No conformidad:

Observación:

PREVENCIÓN DE ATROPELLOS

Verificado: ☒ Conforme: ☒ No cumple: ☐

No conformidad:

Observación:

DOMINIO PÚBLICO FORESTAL

Verificado: ☒ Conforme: ☒ No cumple: ☐

No conformidad:

Observación:

DOMINIO PÚBLICO PECUARIO

Verificado: ☒ Conforme: ☒ No cumple: ☐

No conformidad:

Observación:

ADECUACIÓN PAISAJÍSTICA

Verificado: ☒ Conforme: ☒ No cumple: ☐

No conformidad:

Observación:

DESMANTELAMIENTO DE LAS INSTALACIONES TEMPORALES Y LIMPIEZA DE LA ZONA DE OBRA

Verificado: ☐ Conforme: ☐ No cumple: ☐

No conformidad:

Observación:

VIGILANCIA DEL MANTENIMIENTO DE LA PERMEABILIDAD TERRITORIAL

Verificado: ☒ Conforme: ☒ No cumple: ☐

No conformidad:

Observación:

REPOSICIÓN DE SERVICIOS AFECTADOSVerificado: ☒ Conforme: ☒ No cumple: ☐

No conformidad:

Observación:

PATRIMONIO**PROTECCIÓN DE PATRIMONIO**Verificado: ☒ Conforme: ☒ No cumple: ☐

No conformidad:

Observación:

CENSO DE FAUNA

Nombre científico	Nombre común	Nº de individuos	Tipo de indicio
<i>Circus aeruginosus</i>	Aguilucho lagunero	2	Observación directa
<i>Circus pygargus</i>	Aguilucho cenizo	1	Observación directa
<i>Melanocorypha calandra</i>	Calandria	8	Observación directa
<i>Phoenicurus ochruros</i>	Colirrojo tizón	2	Observación directa
<i>Emberiza calandra</i>	Triguero	8	Observación directa
<i>Erithacus rubecula</i>	Petirrojo	2	Observación directa

Observaciones – Fotografías

Imagen 1. Pozo de lavado con agua de lluvia en PAU-09 que debe volver a impermeabilizarse para poder ser utilizado.

DATOS DE LA INSTALACIÓN**OBRA: Parque Eólico La Paul y San Roque**

PROMOTOR: REPSOL

CONSTRUCTORES: GRUPO MARCO

DIRECCIÓN FACULTATIVA: APPLUS

Responsable Ambiental de la Obra: Luis Ballesteros

Responsable Técnico de Medio Ambiente de la Contrata: Alba García López

FECHA: 22/03/2024

TRABAJOS REALIZADOS**NOTA:**

Aquellos items que no presentan un check en la casilla de verificado, no han sido evaluados por no ser de aplicación la medida en el momento en que se realiza la visita.

SUELO**CONTROL DE RETIRADA DE TIERRA VEGETAL PARA SU ACOPIO Y CONSERVACIÓN**Verificado: ☒ Conforme: ☒ No cumple: ☐

No conformidad:

Observación:

CONTROL DEL EXTENDIDO DE LA TIERRA VEGETALVerificado: ☒ Conforme: ☒ No cumple: ☐

No conformidad:

Observación:

CONTROL DE LA ALTERACIÓN Y COMPACTACIÓN DE SUELOSVerificado: ☒ Conforme: ☒ No cumple: ☐

No conformidad:

Observación:

VIGILANCIA DE LA EROSIÓN DE SUELOS Y TALUDESVerificado: ☒ Conforme: ☒ No cumple: ☐

No conformidad:

Observación:

HIDROLOGÍA**REDES DE DRENAJE Y CALIDAD DE AGUAS**Verificado: ☒ Conforme: ☒ No cumple: ☐

No conformidad:

Observación:

CONFORT SONORO**CONTROL DE LOS NIVELES SONOROS**Verificado: ☒ Conforme: ☒ No cumple: ☐

No conformidad:

Observación:

ATMÓSFERA**CONTROL DE GASES Y HUMOS**Verificado: ☒ Conforme: ☒ No cumple: ☐

No conformidad:

Observación:

CONTROL DE POLVO Y PARTÍCULASVerificado: ☒ Conforme: ☒ No cumple: ☐

No conformidad:

Observación:

RESIDUOS**PRÉSTAMOS, CANTERAS Y VERTEDEROS**

Verificado: Conforme: No cumple:

No conformidad:

Observación:

RECOGIDA, ACOPIO Y TRATAMIENTO DE RESIDUOSVerificado: ☒ Conforme: ☒ No cumple: ☐

No conformidad:

Observación:

GESTIÓN DE RESIDUOSVerificado: ☒ Conforme: ☒ No cumple: ☐

No conformidad:

Observación:

GESTIÓN DE RESIDUOS DE HORMIGÓNVerificado: ☒ Conforme: ☐ No cumple: ☒

No conformidad: No conformidad grave. Pozo de hormigón en PAU-06 utilizado sin lograr la impermeabilización del suelo, generando una contaminación tras el lavado de cubas.

Observación:

FAUNA, VEGETACIÓN, PAISAJE Y POBLACIÓN**PROTECCIÓN DE LA VEGETACIÓN NATURAL**Verificado: ☒ Conforme: ☒ No cumple: ☐

No conformidad:

Observación:

CONTROL DE LA EJECUCIÓN DEL PLAN DE RESTAURACIÓN VEGETAL

Verificado: Conforme: No cumple:

No conformidad:

Observación:

PREVENCIÓN DE INCENDIOS

Verificado: ☒ Conforme: ☒ No cumple: ☐

No conformidad:

Observación:

CONTROL DE LA AFECCIÓN A LA FAUNA

Verificado: ☒ Conforme: ☒ No cumple: ☐

No conformidad:

Observación:

PREVENCIÓN DE ATROPELLOS

Verificado: ☒ Conforme: ☒ No cumple: ☐

No conformidad:

Observación:

DOMINIO PÚBLICO FORESTAL

Verificado: ☒ Conforme: ☒ No cumple: ☐

No conformidad:

Observación:

DOMINIO PÚBLICO PECUARIO

Verificado: ☒ Conforme: ☒ No cumple: ☐

No conformidad:

Observación:

ADECUACIÓN PAISAJÍSTICA

Verificado: ☒ Conforme: ☒ No cumple: ☐

No conformidad:

Observación:

DESMANTELAMIENTO DE LAS INSTALACIONES TEMPORALES Y LIMPIEZA DE LA ZONA DE OBRA

Verificado: ☐ Conforme: ☐ No cumple: ☐

No conformidad:

Observación:

VIGILANCIA DEL MANTENIMIENTO DE LA PERMEABILIDAD TERRITORIAL

Verificado: ☒ Conforme: ☒ No cumple: ☐

No conformidad:

Observación:

REPOSICIÓN DE SERVICIOS AFECTADOS

Verificado: ☒ Conforme: ☒ No cumple: ☐

No conformidad:

Observación:

PATRIMONIO

PROTECCIÓN DE PATRIMONIO

Verificado: ☒ Conforme: ☒ No cumple: ☐

No conformidad:

Observación:

CENSO DE FAUNA

Nombre científico	Nombre común	Nº de individuos	Tipo de indicio
<i>Alectoris rufa</i>	Perdiz roja	3	Observación directa
<i>Melanocorypha calandra</i>	Calandria	4	Observación directa
<i>Emberiza calandra</i>	Triguero	3	Observación directa

No conformidad - Fotografías



Imagen 1. No conformidad grave por desviación repetitiva en los pozos de lavado.

DATOS DE LA INSTALACIÓN**OBRA: Parque Eólico La Paul y San Roque**

PROMOTOR: REPSOL

CONSTRUCTORES: GRUPO MARCO

DIRECCIÓN FACULTATIVA: APPLUS

Responsable Ambiental de la Obra: Luis Ballesteros

Responsable Técnico de Medio Ambiente de la Contrata: Alba García López

FECHA: 27/03/2024

TRABAJOS REALIZADOS**NOTA:**

Aquellos items que no presentan un check en la casilla de verificado, no han sido evaluados por no ser de aplicación la medida en el momento en que se realiza la visita.

SUELO

CONTROL DE RETIRADA DE TIERRA VEGETAL PARA SU ACOPIO Y CONSERVACIÓN

Verificado: ☒ Conforme: ☒ No cumple: ☐

No conformidad:

Observación:

CONTROL DEL EXTENDIDO DE LA TIERRA VEGETAL

Verificado: ☒ Conforme: ☒ No cumple: ☐

No conformidad:

Observación:

CONTROL DE LA ALTERACIÓN Y COMPACTACIÓN DE SUELOS

Verificado: ☒ Conforme: ☒ No cumple: ☐

No conformidad:

Observación:

VIGILANCIA DE LA EROSIÓN DE SUELOS Y TALUDES

Verificado: ☒ Conforme: ☒ No cumple: ☐

No conformidad:

Observación:

HIDROLOGÍA

REDES DE DRENAJE Y CALIDAD DE AGUAS

Verificado: ☒ Conforme: ☒ No cumple: ☐

No conformidad:

Observación:

CONFORT SONORO

CONTROL DE LOS NIVELES SONOROS

Verificado: ☒ Conforme: ☒ No cumple: ☐

No conformidad:

Observación:

ATMÓSFERA

CONTROL DE GASES Y HUMOS

Verificado: ☒ Conforme: ☒ No cumple: ☐

No conformidad:

Observación:

CONTROL DE POLVO Y PARTÍCULASVerificado: ☒ Conforme: ☒ No cumple: ☐

No conformidad:

Observación:

RESIDUOS**PRÉSTAMOS, CANTERAS Y VERTEDEROS**Verificado: ☐ Conforme: ☐ No cumple: ☐

No conformidad:

Observación:

RECOGIDA, ACOPIO Y TRATAMIENTO DE RESIDUOSVerificado: ☒ Conforme: ☒ No cumple: ☐

No conformidad:

Observación:

GESTIÓN DE RESIDUOSVerificado: ☒ Conforme: ☒ No cumple: ☐

No conformidad:

Observación:

GESTIÓN DE RESIDUOS DE HORMIGÓNVerificado: ☒ Conforme: ☒ No cumple: ☐

No conformidad:

Observación:

FAUNA, VEGETACIÓN, PAISAJE Y POBLACIÓN**PROTECCIÓN DE LA VEGETACIÓN NATURAL**Verificado: ☒ Conforme: ☐ No cumple: ☒

No conformidad: No conformidad muy grave. Sobre afección en zona de vegetación natural por paso de maquinaria pesada fuera de los límites del proyecto de forma reiterada.

Observación:

CONTROL DE LA EJECUCIÓN DEL PLAN DE RESTAURACIÓN VEGETALVerificado: ☐ Conforme: ☐ No cumple: ☐

No conformidad:

Observación:

PREVENCIÓN DE INCENDIOSVerificado: ☒ Conforme: ☒ No cumple: ☐

No conformidad:

Observación:

CONTROL DE LA AFECCIÓN A LA FAUNAVerificado: ☒ Conforme: ☒ No cumple: ☐

No conformidad:

Observación:

PREVENCIÓN DE ATROPELLOSVerificado: ☒ Conforme: ☒ No cumple: ☐

No conformidad:

Observación:

DOMINIO PÚBLICO FORESTALVerificado: ☒ Conforme: ☒ No cumple: ☐

No conformidad:

Observación:

DOMINIO PÚBLICO PECUARIOVerificado: ☒ Conforme: ☒ No cumple: ☐

No conformidad:

Observación:

ADECUACIÓN PAISAJÍSTICAVerificado: ☒ Conforme: ☒ No cumple: ☐

No conformidad:

Observación:

DESMANTELAMIENTO DE LAS INSTALACIONES TEMPORALES Y LIMPIEZA DE LA ZONA DE OBRAVerificado: ☐ Conforme: ☐ No cumple: ☐

No conformidad:

Observación:

VIGILANCIA DEL MANTENIMIENTO DE LA PERMEABILIDAD TERRITORIALVerificado: ☒ Conforme: ☒ No cumple: ☐

No conformidad:

Observación:

REPOSICIÓN DE SERVICIOS AFECTADOSVerificado: ☒ Conforme: ☒ No cumple: ☐

No conformidad:

Observación:

PATRIMONIO**PROTECCIÓN DE PATRIMONIO**Verificado: ☒ Conforme: ☒ No cumple: ☐

No conformidad:

Observación:

CENSO DE FAUNA

Nombre científico	Nombre común	Nº de individuos	Tipo de indicio
<i>Alauda arvensis</i>	Alondra común	3	Observación directa
<i>Alectoris rufa</i>	Perdiz roja	2	Observación directa
<i>Milvus migrans</i>	Milano negro	2	Observación directa
<i>Emberiza calandra</i>	Triguero	4	Observación directa

No conformidad - Fotografías

Imagen 1. NC muy grave debido a la reiteración en el paso de maquinaria pesada por zona de vegetación natural fuera de los límites de proyecto.

DATOS DE LA INSTALACIÓN**OBRA: Parque Eólico La Paul y San Roque**

PROMOTOR: REPSOL

CONSTRUCTORES: GRUPO MARCO

DIRECCIÓN FACULTATIVA: APPLUS

Responsable Ambiental de la Obra: Luis Ballesteros

Responsable Técnico de Medio Ambiente de la Contrata: Alba García López

FECHA: 04/04/2024

TRABAJOS REALIZADOS**NOTA:**

Aquellos items que no presentan un check en la casilla de verificado, no han sido evaluados por no ser de aplicación la medida en el momento en que se realiza la visita.

SUELO

CONTROL DE RETIRADA DE TIERRA VEGETAL PARA SU ACOPIO Y CONSERVACIÓN

Verificado: ☒ Conforme: ☒ No cumple: ☐

No conformidad:

Observación:

CONTROL DEL EXTENDIDO DE LA TIERRA VEGETAL

Verificado: ☒ Conforme: ☒ No cumple: ☐

No conformidad:

Observación:

CONTROL DE LA ALTERACIÓN Y COMPACTACIÓN DE SUELOS

Verificado: ☒ Conforme: ☒ No cumple: ☐

No conformidad:

Observación:

VIGILANCIA DE LA EROSIÓN DE SUELOS Y TALUDES

Verificado: ☒ Conforme: ☒ No cumple: ☐

No conformidad:

Observación:

HIDROLOGÍA

REDES DE DRENAJE Y CALIDAD DE AGUAS

Verificado: ☒ Conforme: ☒ No cumple: ☐

No conformidad:

Observación:

CONFORT SONORO

CONTROL DE LOS NIVELES SONOROS

Verificado: ☒ Conforme: ☒ No cumple: ☐

No conformidad:

Observación:

ATMÓSFERA

CONTROL DE GASES Y HUMOS

Verificado: ☒ Conforme: ☒ No cumple: ☐

No conformidad:

Observación:

CONTROL DE POLVO Y PARTÍCULASVerificado: ☒ Conforme: ☒ No cumple: ☐

No conformidad:

Observación:

RESIDUOS**PRÉSTAMOS, CANTERAS Y VERTEDEROS**

Verificado: Conforme: No cumple:

No conformidad:

Observación:

RECOGIDA, ACOPIO Y TRATAMIENTO DE RESIDUOSVerificado: ☒ Conforme: ☒ No cumple: ☐

No conformidad:

Observación:

GESTIÓN DE RESIDUOSVerificado: ☒ Conforme: ☒ No cumple: ☐

No conformidad:

Observación:

GESTIÓN DE RESIDUOS DE HORMIGÓN

Verificado: Conforme: No cumple:

No conformidad:

Observación:

FAUNA, VEGETACIÓN, PAISAJE Y POBLACIÓN**PROTECCIÓN DE LA VEGETACIÓN NATURAL**Verificado: ☒ Conforme: ☒ No cumple: ☐

No conformidad:

Observación:

CONTROL DE LA EJECUCIÓN DEL PLAN DE RESTAURACIÓN VEGETAL

Verificado: Conforme: No cumple:

No conformidad:

Observación:

PREVENCIÓN DE INCENDIOSVerificado: ☒ Conforme: ☒ No cumple: ☐

No conformidad:

Observación:

CONTROL DE LA AFECCIÓN A LA FAUNAVerificado: ☒ Conforme: ☒ No cumple: ☐

No conformidad:

Observación:

PREVENCIÓN DE ATROPELLOSVerificado: ☒ Conforme: ☒ No cumple: ☐

No conformidad:

Observación:

DOMINIO PÚBLICO FORESTALVerificado: ☒ Conforme: ☒ No cumple: ☐

No conformidad:

Observación:

DOMINIO PÚBLICO PECUARIOVerificado: ☒ Conforme: ☒ No cumple: ☐

No conformidad:

Observación:

ADECUACIÓN PAISAJÍSTICAVerificado: ☒ Conforme: ☒ No cumple: ☐

No conformidad:

Observación:

DESMANTELAMIENTO DE LAS INSTALACIONES TEMPORALES Y LIMPIEZA DE LA ZONA DE OBRA

Verificado: _____ Conforme: _____ No cumple: _____

No conformidad:

Observación:

VIGILANCIA DEL MANTENIMIENTO DE LA PERMEABILIDAD TERRITORIALVerificado: ☒ Conforme: ☒ No cumple: ☐

No conformidad:

Observación:

REPOSICIÓN DE SERVICIOS AFECTADOS

Verificado: ☒ Conforme: ☒ No cumple: ☐

No conformidad:

Observación:

PATRIMONIO

PROTECCIÓN DE PATRIMONIO

Verificado: ☒ Conforme: ☒ No cumple: ☐

No conformidad:

Observación:

CENSO DE FAUNA

Nombre científico	Nombre común	Nº de individuos	Tipo de indicio
<i>Emberiza calandra</i>	Triguero	12	Observación directa
<i>Motacilla alba</i>	Lavandera blanca	4	Observación directa
<i>Falco tinnunculus</i>	Cernícalo vulgar	2	Observación directa
<i>Calandrella brachydactyla</i>	Terrera común	3	Observación directa
<i>Circaetus gallicus</i>	Culebrera europea	1	Observación directa

Otras fotografías



Imagen 1. TM restaurada con zahorra acopiada para extendido.

DATOS DE LA INSTALACIÓN

OBRA: Parque Eólico La Paul y San Roque

PROMOTOR: REPSOL

CONSTRUCTORES: GRUPO MARCO

DIRECCIÓN FACULTATIVA: APPLUS

Responsable Ambiental de la Obra: Luis Ballesteros

Responsable Técnico de Medio Ambiente de la Contrata: Alba García López

FECHA: 08/04/2024

TRABAJOS REALIZADOS

NOTA:

Aquellos items que no presentan un check en la casilla de verificado, no han sido evaluados por no ser de aplicación la medida en el momento en que se realiza la visita.

SUELO

CONTROL DE RETIRADA DE TIERRA VEGETAL PARA SU ACOPIO Y CONSERVACIÓN

Verificado: ☒ Conforme: ☒ No cumple: ☐

No conformidad:

Observación:

CONTROL DEL EXTENDIDO DE LA TIERRA VEGETAL

Verificado: ☒ Conforme: ☒ No cumple: ☐

No conformidad:

Observación:

CONTROL DE LA ALTERACIÓN Y COMPACTACIÓN DE SUELOS

Verificado: ☒ Conforme: ☒ No cumple: ☐

No conformidad:

Observación:

VIGILANCIA DE LA EROSIÓN DE SUELOS Y TALUDES

Verificado: ☒ Conforme: ☒ No cumple: ☐

No conformidad:

Observación:

HIDROLOGÍA

REDES DE DRENAJE Y CALIDAD DE AGUAS

Verificado: ☒ Conforme: ☒ No cumple: ☐

No conformidad:

Observación:

CONFORT SONORO

CONTROL DE LOS NIVELES SONOROS

Verificado: ☒ Conforme: ☒ No cumple: ☐

No conformidad:

Observación:

ATMÓSFERA

CONTROL DE GASES Y HUMOS

Verificado: ☒ Conforme: ☒ No cumple: ☐

No conformidad:

Observación:

CONTROL DE POLVO Y PARTÍCULAS

Verificado: ☒ Conforme: ☒ No cumple: ☐

No conformidad:

Observación:

RESIDUOS

PRÉSTAMOS, CANTERAS Y VERTEDEROS

Verificado: Conforme: No cumple:

No conformidad:

Observación:

RECOGIDA, ACOPIO Y TRATAMIENTO DE RESIDUOS

Verificado: ☒ Conforme: ☒ No cumple: ☐

No conformidad:

Observación:

GESTIÓN DE RESIDUOS

Verificado: ☒ Conforme: ☒ No cumple: ☐

No conformidad:

Observación:

GESTIÓN DE RESIDUOS DE HORMIGÓN

Verificado: Conforme: No cumple:

No conformidad:

Observación:

FAUNA, VEGETACIÓN, PAISAJE Y POBLACIÓN

PROTECCIÓN DE LA VEGETACIÓN NATURAL

Verificado: ☒ Conforme: ☒ No cumple: ☐

No conformidad:

Observación:

CONTROL DE LA EJECUCIÓN DEL PLAN DE RESTAURACIÓN VEGETAL

Verificado: Conforme: No cumple:

No conformidad:

Observación:

PREVENCIÓN DE INCENDIOS

Verificado: ☒ Conforme: ☒ No cumple: ☐

No conformidad:

Observación:

CONTROL DE LA AFECCIÓN A LA FAUNA

Verificado: ☒ Conforme: ☒ No cumple: ☐

No conformidad:

Observación:

PREVENCIÓN DE ATROPELLOS

Verificado: ☒ Conforme: ☒ No cumple: ☐

No conformidad:

Observación:

DOMINIO PÚBLICO FORESTAL

Verificado: ☒ Conforme: ☒ No cumple: ☐

No conformidad:

Observación:

DOMINIO PÚBLICO PECUARIO

Verificado: ☒ Conforme: ☒ No cumple: ☐

No conformidad:

Observación:

ADECUACIÓN PAISAJÍSTICA

Verificado: ☒ Conforme: ☒ No cumple: ☐

No conformidad:

Observación:

DESMANTELAMIENTO DE LAS INSTALACIONES TEMPORALES Y LIMPIEZA DE LA ZONA DE OBRA

Verificado: ☐ Conforme: ☐ No cumple: ☐

No conformidad:

Observación:

VIGILANCIA DEL MANTENIMIENTO DE LA PERMEABILIDAD TERRITORIAL

Verificado: ☒ Conforme: ☒ No cumple: ☐

No conformidad:

Observación:

REPOSICIÓN DE SERVICIOS AFECTADOS

Verificado: ☒ Conforme: ☒ No cumple: ☐

No conformidad:

Observación:

PATRIMONIO

PROTECCIÓN DE PATRIMONIO

Verificado: ☒ Conforme: ☒ No cumple: ☐

No conformidad:

Observación:

CENSO DE FAUNA

Nombre científico	Nombre común	Nº de individuos	Tipo de indicio
<i>Emberiza calandra</i>	Triguero	9	Observación directa
<i>Circaetus gallicus</i>	Culebrera europea	1	Observación directa
<i>Milvus migrans</i>	Milano negro	1	Observación directa
<i>Ciconia ciconia</i>	Cigüeña común	2	Observación directa
<i>Melanocorypha calandra</i>	Calandria	6	Observación directa
<i>Sylvia melanocephala</i>	Curruca cabecinegra	1	Observación directa
<i>Pyrhocorax pyrrhocorax</i>	Chova piquirroja	2	Observación directa

Otras fotografías

DATOS DE LA INSTALACIÓN**OBRA: Parque Eólico La Paul y San Roque**

PROMOTOR: REPSOL

CONSTRUCTORES: GRUPO MARCO

DIRECCIÓN FACULTATIVA: APPLUS

Responsable Ambiental de la Obra: Luis Ballesteros

Responsable Técnico de Medio Ambiente de la Contrata: Alba García López

FECHA: 16/04/2024

TRABAJOS REALIZADOS**NOTA:**

Aquellos items que no presentan un check en la casilla de verificado, no han sido evaluados por no ser de aplicación la medida en el momento en que se realiza la visita.

SUELO**CONTROL DE RETIRADA DE TIERRA VEGETAL PARA SU ACOPIO Y CONSERVACIÓN**Verificado: ☒ Conforme: ☒ No cumple: ☐

No conformidad:

Observación:

CONTROL DEL EXTENDIDO DE LA TIERRA VEGETALVerificado: ☒ Conforme: ☒ No cumple: ☐

No conformidad:

Observación:

CONTROL DE LA ALTERACIÓN Y COMPACTACIÓN DE SUELOSVerificado: ☒ Conforme: ☒ No cumple: ☐

No conformidad:

Observación:

VIGILANCIA DE LA EROSIÓN DE SUELOS Y TALUDESVerificado: ☒ Conforme: ☒ No cumple: ☐

No conformidad:

Observación:

HIDROLOGÍA**REDES DE DRENAJE Y CALIDAD DE AGUAS**Verificado: ☒ Conforme: ☒ No cumple: ☐

No conformidad:

Observación:

CONFORT SONORO**CONTROL DE LOS NIVELES SONOROS**Verificado: ☒ Conforme: ☒ No cumple: ☐

No conformidad:

Observación:

ATMÓSFERA**CONTROL DE GASES Y HUMOS**Verificado: ☒ Conforme: ☒ No cumple: ☐

No conformidad:

Observación:

CONTROL DE POLVO Y PARTÍCULASVerificado: ☒ Conforme: ☒ No cumple: ☐

No conformidad:

Observación:

RESIDUOS**PRÉSTAMOS, CANTERAS Y VERTEDEROS**

Verificado: Conforme: No cumple:

No conformidad:

Observación:

RECOGIDA, ACOPIO Y TRATAMIENTO DE RESIDUOSVerificado: ☒ Conforme: ☒ No cumple: ☐

No conformidad:

Observación:

GESTIÓN DE RESIDUOSVerificado: ☒ Conforme: ☒ No cumple: ☐

No conformidad:

Observación:

GESTIÓN DE RESIDUOS DE HORMIGÓN

Verificado: Conforme: No cumple:

No conformidad:

Observación:

FAUNA, VEGETACIÓN, PAISAJE Y POBLACIÓN**PROTECCIÓN DE LA VEGETACIÓN NATURAL**Verificado: ☒ Conforme: ☒ No cumple: ☐

No conformidad:

Observación:

CONTROL DE LA EJECUCIÓN DEL PLAN DE RESTAURACIÓN VEGETAL

Verificado: Conforme: No cumple:

No conformidad:

Observación:

PREVENCIÓN DE INCENDIOSVerificado: ☒ Conforme: ☒ No cumple: ☐

No conformidad:

Observación:

CONTROL DE LA AFECCIÓN A LA FAUNAVerificado: ☒ Conforme: ☒ No cumple: ☐

No conformidad:

Observación:

PREVENCIÓN DE ATROPELLOSVerificado: ☒ Conforme: ☒ No cumple: ☐

No conformidad:

Observación:

DOMINIO PÚBLICO FORESTALVerificado: ☒ Conforme: ☒ No cumple: ☐

No conformidad:

Observación:

DOMINIO PÚBLICO PECUARIOVerificado: ☒ Conforme: ☒ No cumple: ☐

No conformidad:

Observación:

ADECUACIÓN PAISAJÍSTICAVerificado: ☒ Conforme: ☒ No cumple: ☐

No conformidad:

Observación:

DESMANTELAMIENTO DE LAS INSTALACIONES TEMPORALES Y LIMPIEZA DE LA ZONA DE OBRAVerificado: ☐ Conforme: ☐ No cumple: ☐

No conformidad:

Observación:

VIGILANCIA DEL MANTENIMIENTO DE LA PERMEABILIDAD TERRITORIALVerificado: ☒ Conforme: ☒ No cumple: ☐

No conformidad:

Observación:

REPOSICIÓN DE SERVICIOS AFECTADOSVerificado: ☒ Conforme: ☒ No cumple: ☐

No conformidad:

Observación:

PATRIMONIO**PROTECCIÓN DE PATRIMONIO**Verificado: ☒ Conforme: ☒ No cumple: ☐

No conformidad:

Observación:

CENSO DE FAUNA

Nombre científico	Nombre común	Nº de individuos	Tipo de indicio
<i>Gyps fulvus</i>	Buitre leonado	6	Observación directa
<i>Melanocorypha calandra</i>	Calandria	9	Observación directa
<i>Alaudala rufescens</i>	Terrera marismeña	2	Observación directa
<i>Fringilla coelebs</i>	Pinzón vulgar	3	Observación directa
<i>Carduelis carduelis</i>	Jilguero	5	Observación directa
<i>Emberiza calandra</i>	Triguero	8	Observación directa
<i>Pyrrhocorax pyrrhocorax</i>	Chova piquirroja	5	Observación directa

Otras fotografías



Imagen 1. Pozo de lavado de PAU-04 cumpliendo con el objetivo de protección del suelo.

DATOS DE LA INSTALACIÓN**OBRA: Parque Eólico La Paul y San Roque**

PROMOTOR: REPSOL

CONSTRUCTORES: GRUPO MARCO

DIRECCIÓN FACULTATIVA: APPLUS

Responsable Ambiental de la Obra: Luis Ballesteros

Responsable Técnico de Medio Ambiente de la Contrata: Alba García López

FECHA: 26/04/2024

TRABAJOS REALIZADOS**NOTA:**

Aquellos items que no presentan un check en la casilla de verificado, no han sido evaluados por no ser de aplicación la medida en el momento en que se realiza la visita.

SUELO**CONTROL DE RETIRADA DE TIERRA VEGETAL PARA SU ACOPIO Y CONSERVACIÓN**Verificado: ☒ Conforme: ☒ No cumple: ☐

No conformidad:

Observación:

CONTROL DEL EXTENDIDO DE LA TIERRA VEGETALVerificado: ☒ Conforme: ☒ No cumple: ☐

No conformidad:

Observación:

CONTROL DE LA ALTERACIÓN Y COMPACTACIÓN DE SUELOSVerificado: ☒ Conforme: ☒ No cumple: ☐

No conformidad:

Observación:

VIGILANCIA DE LA EROSIÓN DE SUELOS Y TALUDESVerificado: ☒ Conforme: ☒ No cumple: ☐

No conformidad:

Observación:

HIDROLOGÍA**REDES DE DRENAJE Y CALIDAD DE AGUAS**Verificado: ☒ Conforme: ☒ No cumple: ☐

No conformidad:

Observación:

CONFORT SONORO**CONTROL DE LOS NIVELES SONOROS**Verificado: ☒ Conforme: ☒ No cumple: ☐

No conformidad:

Observación:

ATMÓSFERA**CONTROL DE GASES Y HUMOS**Verificado: ☒ Conforme: ☒ No cumple: ☐

No conformidad:

Observación:

CONTROL DE POLVO Y PARTÍCULASVerificado: ☒ Conforme: ☒ No cumple: ☐

No conformidad:

Observación:

RESIDUOS**PRÉSTAMOS, CANTERAS Y VERTEDEROS**Verificado: ☐ Conforme: ☐ No cumple: ☐

No conformidad:

Observación:

RECOGIDA, ACOPIO Y TRATAMIENTO DE RESIDUOSVerificado: ☒ Conforme: ☒ No cumple: ☐

No conformidad:

Observación:

GESTIÓN DE RESIDUOSVerificado: ☒ Conforme: ☒ No cumple: ☐

No conformidad:

Observación:

GESTIÓN DE RESIDUOS DE HORMIGÓNVerificado: ☐ Conforme: ☐ No cumple: ☐

No conformidad:

Observación:

FAUNA, VEGETACIÓN, PAISAJE Y POBLACIÓN**PROTECCIÓN DE LA VEGETACIÓN NATURAL**Verificado: ☒ Conforme: ☒ No cumple: ☐

No conformidad:

Observación:

CONTROL DE LA EJECUCIÓN DEL PLAN DE RESTAURACIÓN VEGETALVerificado: ☐ Conforme: ☐ No cumple: ☐

No conformidad:

Observación:

PREVENCIÓN DE INCENDIOSVerificado: ☒ Conforme: ☒ No cumple: ☐

No conformidad:

Observación:

CONTROL DE LA AFECCIÓN A LA FAUNAVerificado: ☒ Conforme: ☒ No cumple: ☐

No conformidad:

Observación:

PREVENCIÓN DE ATROPELLOSVerificado: ☒ Conforme: ☒ No cumple: ☐

No conformidad:

Observación:

DOMINIO PÚBLICO FORESTALVerificado: ☒ Conforme: ☒ No cumple: ☐

No conformidad:

Observación:

DOMINIO PÚBLICO PECUARIOVerificado: ☒ Conforme: ☒ No cumple: ☐

No conformidad:

Observación:

ADECUACIÓN PAISAJÍSTICAVerificado: ☒ Conforme: ☒ No cumple: ☐

No conformidad:

Observación:

DESMANTELAMIENTO DE LAS INSTALACIONES TEMPORALES Y LIMPIEZA DE LA ZONA DE OBRA

Verificado: _____ Conforme: _____ No cumple: _____

No conformidad:

Observación:

VIGILANCIA DEL MANTENIMIENTO DE LA PERMEABILIDAD TERRITORIALVerificado: ☒ Conforme: ☒ No cumple: ☐

No conformidad:

Observación:

REPOSICIÓN DE SERVICIOS AFECTADOSVerificado: ☒ Conforme: ☒ No cumple: ☐

No conformidad:

Observación:

PATRIMONIO**PROTECCIÓN DE PATRIMONIO**Verificado: ☒ Conforme: ☒ No cumple: ☐

No conformidad:

Observación:

CENSO DE FAUNA

Nombre científico	Nombre común	Nº de individuos	Tipo de indicio
<i>Gyps fulvus</i>	Buitre leonado	4	Observación directa
<i>Neophron percnopterus</i>	Alimoche común	1	Observación directa
<i>Circaetus gallicus</i>	Culebrera europea	1	Observación directa
<i>Milvus milvus</i>	Milano real	3	Observación directa
<i>Carduelis carduelis</i>	Jilguero	3	Observación directa
<i>Emberiza calandra</i>	Triguero	6	Observación directa
<i>Fringilla coelebs</i>	Pinzón vulgar	3	Observación directa
<i>Melanocorypha calandra</i>	Calandria	2	Observación directa

DATOS DE LA INSTALACIÓN**OBRA: Parque Eólico La Paul y San Roque**

PROMOTOR: REPSOL

CONSTRUCTORES: GRUPO MARCO

DIRECCIÓN FACULTATIVA: APPLUS

Responsable Ambiental de la Obra: Luis Ballesteros

Responsable Técnico de Medio Ambiente de la Contrata: Alba García López

FECHA: 02/05/2024

TRABAJOS REALIZADOS**NOTA:**

Aquellos items que no presentan un check en la casilla de verificado, no han sido evaluados por no ser de aplicación la medida en el momento en que se realiza la visita.

SUELO**CONTROL DE RETIRADA DE TIERRA VEGETAL PARA SU ACOPIO Y CONSERVACIÓN**Verificado: ☒ Conforme: ☒ No cumple: ☐

No conformidad:

Observación:

CONTROL DEL EXTENDIDO DE LA TIERRA VEGETALVerificado: ☒ Conforme: ☒ No cumple: ☐

No conformidad:

Observación:

CONTROL DE LA ALTERACIÓN Y COMPACTACIÓN DE SUELOSVerificado: ☒ Conforme: ☒ No cumple: ☐

No conformidad:

Observación:

VIGILANCIA DE LA EROSIÓN DE SUELOS Y TALUDESVerificado: ☒ Conforme: ☒ No cumple: ☐

No conformidad:

Observación:

HIDROLOGÍA**REDES DE DRENAJE Y CALIDAD DE AGUAS**Verificado: ☒ Conforme: ☒ No cumple: ☐

No conformidad:

Observación:

CONFORT SONORO**CONTROL DE LOS NIVELES SONOROS**Verificado: ☒ Conforme: ☒ No cumple: ☐

No conformidad:

Observación:

ATMÓSFERA**CONTROL DE GASES Y HUMOS**Verificado: ☒ Conforme: ☒ No cumple: ☐

No conformidad:

Observación:

CONTROL DE POLVO Y PARTÍCULAS

Verificado: ☒ Conforme: ☒ No cumple: ☐

No conformidad:

Observación:

RESIDUOS

PRÉSTAMOS, CANTERAS Y VERTEDEROS

Verificado: Conforme: No cumple:

No conformidad:

Observación:

RECOGIDA, ACOPIO Y TRATAMIENTO DE RESIDUOS

Verificado: ☒ Conforme: ☒ No cumple: ☐

No conformidad:

Observación:

GESTIÓN DE RESIDUOS

Verificado: ☒ Conforme: ☒ No cumple: ☐

No conformidad:

Observación:

GESTIÓN DE RESIDUOS DE HORMIGÓN

Verificado: Conforme: No cumple:

No conformidad:

Observación:

FAUNA, VEGETACIÓN, PAISAJE Y POBLACIÓN

PROTECCIÓN DE LA VEGETACIÓN NATURAL

Verificado: ☒ Conforme: ☒ No cumple: ☐

No conformidad:

Observación:

CONTROL DE LA EJECUCIÓN DEL PLAN DE RESTAURACIÓN VEGETAL

Verificado: Conforme: No cumple:

No conformidad:

Observación:

PREVENCIÓN DE INCENDIOS

Verificado: ☒ Conforme: ☒ No cumple: ☐

No conformidad:

Observación:

CONTROL DE LA AFECCIÓN A LA FAUNA

Verificado: ☒ Conforme: ☒ No cumple: ☐

No conformidad:

Observación:

PREVENCIÓN DE ATROPELLOS

Verificado: ☒ Conforme: ☒ No cumple: ☐

No conformidad:

Observación:

DOMINIO PÚBLICO FORESTAL

Verificado: ☒ Conforme: ☒ No cumple: ☐

No conformidad:

Observación:

DOMINIO PÚBLICO PECUARIO

Verificado: ☒ Conforme: ☒ No cumple: ☐

No conformidad:

Observación:

ADECUACIÓN PAISAJÍSTICA

Verificado: ☒ Conforme: ☒ No cumple: ☐

No conformidad:

Observación:

DESMANTELAMIENTO DE LAS INSTALACIONES TEMPORALES Y LIMPIEZA DE LA ZONA DE OBRA

Verificado: ☒ Conforme: ☒ No cumple: ☐

No conformidad:

Observación:

VIGILANCIA DEL MANTENIMIENTO DE LA PERMEABILIDAD TERRITORIAL

Verificado: ☒ Conforme: ☒ No cumple: ☐

No conformidad:

Observación:

REPOSICIÓN DE SERVICIOS AFECTADOS

Verificado: ☒ Conforme: ☒ No cumple: ☐

No conformidad:

Observación:

PATRIMONIO

PROTECCIÓN DE PATRIMONIO

Verificado: ☒ Conforme: ☒ No cumple: ☐

No conformidad:

Observación:

CENSO DE FAUNA

Nombre científico	Nombre común	Nº de individuos	Tipo de indicio
<i>Circaetus gallicus</i>	Culebrera europea	1	Observación directa
<i>Alectoris rufa</i>	Perdiz roja	2	Observación directa
<i>Circus pygargus</i>	Aguilucho cenizo	1	Observación directa
<i>Milvus milvus</i>	Milano real	1	Observación directa
<i>Emberiza calandra</i>	Triguero	5	Observación directa
<i>Emberiza calandra</i>	Triguero	6	Observación directa
<i>Lanius meridionalis</i>	Alcaudón real meridional	1	Observación directa
<i>Motacilla alba</i>	Lavandera blanca	9	Observación directa

Otras fotografías



Imagen 1. Ejemplar de *Juniperus sp* sobre el que se consulta una posible poda para el paso de la zanja.

DATOS DE LA INSTALACIÓN

OBRA: Parque Eólico La Paul

PROMOTOR: REPSOL

CONSTRUCTORES: GRUPO MARCO

DIRECCIÓN FACULTATIVA: APPLUS

Responsable Ambiental de la Obra: Luis Ballesteros

Responsable Técnico de Medio Ambiente de la Contrata: Alba García López

FECHA: 09/05/2024

TRABAJOS REALIZADOS

NOTA:

Aquellos items que no presentan un check en la casilla de verificado, no han sido evaluados por no ser de aplicación la medida en el momento en que se realiza la visita.

SUELO**CONTROL DE RETIRADA DE TIERRA VEGETAL PARA SU ACOPIO Y CONSERVACIÓN**Verificado: ☒ Conforme: ☒ No cumple: ☐

No conformidad:

Observación:

CONTROL DEL EXTENDIDO DE LA TIERRA VEGETALVerificado: ☒ Conforme: ☒ No cumple: ☐

No conformidad:

Observación:

CONTROL DE LA ALTERACIÓN Y COMPACTACIÓN DE SUELOSVerificado: ☒ Conforme: ☒ No cumple: ☐

No conformidad:

Observación:

VIGILANCIA DE LA EROSIÓN DE SUELOS Y TALUDESVerificado: ☒ Conforme: ☒ No cumple: ☐

No conformidad:

Observación:

HIDROLOGÍA**REDES DE DRENAJE Y CALIDAD DE AGUAS**Verificado: ☒ Conforme: ☒ No cumple: ☐

No conformidad:

Observación:

CONFORT SONORO**CONTROL DE LOS NIVELES SONOROS**Verificado: ☒ Conforme: ☒ No cumple: ☐

No conformidad:

Observación:

ATMÓSFERA**CONTROL DE GASES Y HUMOS**Verificado: ☒ Conforme: ☒ No cumple: ☐

No conformidad:

Observación:

CONTROL DE POLVO Y PARTÍCULAS

Verificado: ☒ Conforme: ☒ No cumple: ☐

No conformidad:

Observación:

RESIDUOS

PRÉSTAMOS, CANTERAS Y VERTEDEROS

Verificado: Conforme: No cumple:

No conformidad:

Observación:

RECOGIDA, ACOPIO Y TRATAMIENTO DE RESIDUOS

Verificado: ☒ Conforme: ☒ No cumple: ☐

No conformidad:

Observación:

GESTIÓN DE RESIDUOS

Verificado: ☒ Conforme: ☒ No cumple: ☐

No conformidad:

Observación:

GESTIÓN DE RESIDUOS DE HORMIGÓN

Verificado: Conforme: No cumple:

No conformidad:

Observación:

FAUNA, VEGETACIÓN, PAISAJE Y POBLACIÓN

PROTECCIÓN DE LA VEGETACIÓN NATURAL

Verificado: ☒ Conforme: ☒ No cumple: ☐

No conformidad:

Observación:

CONTROL DE LA EJECUCIÓN DEL PLAN DE RESTAURACIÓN VEGETAL

Verificado: Conforme: No cumple:

No conformidad:

Observación:

PREVENCIÓN DE INCENDIOS

Verificado: ☒ Conforme: ☒ No cumple: ☐

No conformidad:

Observación:

CONTROL DE LA AFECCIÓN A LA FAUNA

Verificado: ☒ Conforme: ☒ No cumple: ☐

No conformidad:

Observación:

PREVENCIÓN DE ATROPELLOS

Verificado: ☒ Conforme: ☒ No cumple: ☐

No conformidad:

Observación:

DOMINIO PÚBLICO FORESTAL

Verificado: ☒ Conforme: ☒ No cumple: ☐

No conformidad:

Observación:

DOMINIO PÚBLICO PECUARIO

Verificado: ☒ Conforme: ☒ No cumple: ☐

No conformidad:

Observación:

ADECUACIÓN PAISAJÍSTICA

Verificado: ☒ Conforme: ☒ No cumple: ☐

No conformidad:

Observación:

DESMANTELAMIENTO DE LAS INSTALACIONES TEMPORALES Y LIMPIEZA DE LA ZONA DE OBRA

Verificado: ☒ Conforme: ☒ No cumple: ☐

No conformidad:

Observación:

VIGILANCIA DEL MANTENIMIENTO DE LA PERMEABILIDAD TERRITORIAL

Verificado: ☒ Conforme: ☒ No cumple: ☐

No conformidad:

Observación:

REPOSICIÓN DE SERVICIOS AFECTADOSVerificado: ☒ Conforme: ☒ No cumple: ☐

No conformidad:

Observación:

PATRIMONIO**PROTECCIÓN DE PATRIMONIO**Verificado: ☒ Conforme: ☒ No cumple: ☐

No conformidad:

Observación:

CENSO DE FAUNA

Nombre científico	Nombre común	Nº de individuos	Tipo de indicio
<i>Gyps fulvus</i>	Buitre leonado	8	Observación directa
<i>Circaetus gallicus</i>	Culebrera europea	1	Observación directa
<i>Melanocorypha calandra</i>	Calandria	4	Observación directa
<i>Galerida cristata</i>	Cogujada común	3	Observación directa
<i>Emberiza calandra</i>	Triguero	3	Observación directa
<i>Linaria cannabina</i>	Pardillo común	3	Observación directa
<i>Turdus merula</i>	Mirlo común	2	Observación directa
<i>Oenanthe oenanthe</i>	Collalba gris	2	Observación directa
<i>Oenanthe hispanica</i>	Collalba rubia	1	Observación directa

Otras fotografías



Imagen 2. Cuba regando vial que llega a PAU-06.

DATOS DE LA INSTALACIÓN

OBRA: Parque Eólico La Paul

PROMOTOR: REPSOL

CONSTRUCTORES: GRUPO MARCO

DIRECCIÓN FACULTATIVA: APPLUS

Responsable Ambiental de la Obra: Luis Ballesteros

Responsable Técnico de Medio Ambiente de la Contrata: Alba García López

FECHA: 14/05/2024

TRABAJOS REALIZADOS

NOTA:

Aquellos items que no presentan un check en la casilla de verificado, no han sido evaluados por no ser de aplicación la medida en el momento en que se realiza la visita.

SUELO

CONTROL DE RETIRADA DE TIERRA VEGETAL PARA SU ACOPIO Y CONSERVACIÓN

Verificado: ☒ Conforme: ☒ No cumple: ☐

No conformidad:

Observación:

CONTROL DEL EXTENDIDO DE LA TIERRA VEGETAL

Verificado: ☒ Conforme: ☒ No cumple: ☐

No conformidad:

Observación:

CONTROL DE LA ALTERACIÓN Y COMPACTACIÓN DE SUELOS

Verificado: ☒ Conforme: ☒ No cumple: ☐

No conformidad:

Observación:

VIGILANCIA DE LA EROSIÓN DE SUELOS Y TALUDES

Verificado: ☒ Conforme: ☒ No cumple: ☐

No conformidad:

Observación:

HIDROLOGÍA

REDES DE DRENAJE Y CALIDAD DE AGUAS

Verificado: ☒ Conforme: ☒ No cumple: ☐

No conformidad:

Observación:

CONFORT SONORO

CONTROL DE LOS NIVELES SONOROS

Verificado: ☒ Conforme: ☒ No cumple: ☐

No conformidad:

Observación:

ATMÓSFERA

CONTROL DE GASES Y HUMOS

Verificado: ☒ Conforme: ☒ No cumple: ☐

No conformidad:

Observación:

CONTROL DE POLVO Y PARTÍCULAS

Verificado: ☒ Conforme: ☒ No cumple: ☐

No conformidad:

Observación:

RESIDUOS

PRÉSTAMOS, CANTERAS Y VERTEDEROS

Verificado: Conforme: No cumple:

No conformidad:

Observación:

RECOGIDA, ACOPIO Y TRATAMIENTO DE RESIDUOS

Verificado: ☒ Conforme: ☒ No cumple: ☐

No conformidad:

Observación:

GESTIÓN DE RESIDUOS

Verificado: ☒ Conforme: ☒ No cumple: ☐

No conformidad:

Observación:

GESTIÓN DE RESIDUOS DE HORMIGÓN

Verificado: Conforme: No cumple:

No conformidad:

Observación:

FAUNA, VEGETACIÓN, PAISAJE Y POBLACIÓN

PROTECCIÓN DE LA VEGETACIÓN NATURAL

Verificado: ☒ Conforme: ☒ No cumple: ☐

No conformidad:

Observación:

CONTROL DE LA EJECUCIÓN DEL PLAN DE RESTAURACIÓN VEGETAL

Verificado: Conforme: No cumple:

No conformidad:

Observación:

PREVENCIÓN DE INCENDIOS

Verificado: ☒ Conforme: ☒ No cumple: ☐

No conformidad:

Observación:

CONTROL DE LA AFECCIÓN A LA FAUNA

Verificado: ☒ Conforme: ☒ No cumple: ☐

No conformidad:

Observación:

PREVENCIÓN DE ATROPELLOS

Verificado: ☒ Conforme: ☒ No cumple: ☐

No conformidad:

Observación:

DOMINIO PÚBLICO FORESTAL

Verificado: ☒ Conforme: ☒ No cumple: ☐

No conformidad:

Observación:

DOMINIO PÚBLICO PECUARIO

Verificado: ☒ Conforme: ☒ No cumple: ☐

No conformidad:

Observación:

ADECUACIÓN PAISAJÍSTICA

Verificado: ☒ Conforme: ☒ No cumple: ☐

No conformidad:

Observación:

DESMANTELAMIENTO DE LAS INSTALACIONES TEMPORALES Y LIMPIEZA DE LA ZONA DE OBRA

Verificado: ☒ Conforme: ☒ No cumple: ☐

No conformidad:

Observación:

VIGILANCIA DEL MANTENIMIENTO DE LA PERMEABILIDAD TERRITORIAL

Verificado: ☒ Conforme: ☒ No cumple: ☐

No conformidad:

Observación:

REPOSICIÓN DE SERVICIOS AFECTADOSVerificado: ☒ Conforme: ☒ No cumple: ☐

No conformidad:

Observación:

PATRIMONIO**PROTECCIÓN DE PATRIMONIO**Verificado: ☒ Conforme: ☒ No cumple: ☐

No conformidad:

Observación:

CENSO DE FAUNA

Nombre científico	Nombre común	Nº de individuos	Tipo de indicio
<i>Circus pygargus</i>	Aguilucho cenizo	2	Observación directa
<i>Hieraaetus pennatus</i>	Aguililla calzada	1	Observación directa
<i>Melanocorypha calandra</i>	Calandria	7	Observación directa
<i>Galerida cristata</i>	Cogujada común	4	Observación directa
<i>Emberiza calandra</i>	Triguero	2	Observación directa
<i>Oenanthe oenanthe</i>	Collalba gris	2	Observación directa
<i>Oenanthe hispanica</i>	Collalba rubia	3	Observación directa
<i>Upupa epops</i>	Abubilla	2	Observación directa
Otras fotografías			

DATOS DE LA INSTALACIÓN

OBRA: Parque Eólico La Paul

PROMOTOR: REPSOL

CONSTRUCTORES: GRUPO MARCO

DIRECCIÓN FACULTATIVA: APPLUS

Responsable Ambiental de la Obra: Luis Ballesteros

Responsable Técnico de Medio Ambiente de la Contrata: Alba García López

FECHA: 21/05/2024

TRABAJOS REALIZADOS

NOTA:

Aquellos items que no presentan un check en la casilla de verificado, no han sido evaluados por no ser de aplicación la medida en el momento en que se realiza la visita.

SUELO

CONTROL DE RETIRADA DE TIERRA VEGETAL PARA SU ACOPIO Y CONSERVACIÓN

Verificado: ☒ Conforme: ☒ No cumple: ☐

No conformidad:

Observación:

CONTROL DEL EXTENDIDO DE LA TIERRA VEGETAL

Verificado: ☒ Conforme: ☒ No cumple: ☐

No conformidad:

Observación:

CONTROL DE LA ALTERACIÓN Y COMPACTACIÓN DE SUELOS

Verificado: ☒ Conforme: ☒ No cumple: ☐

No conformidad:

Observación:

VIGILANCIA DE LA EROSIÓN DE SUELOS Y TALUDES

Verificado: ☒ Conforme: ☒ No cumple: ☐

No conformidad:

Observación:

HIDROLOGÍA

REDES DE DRENAJE Y CALIDAD DE AGUAS

Verificado: ☒ Conforme: ☒ No cumple: ☐

No conformidad:

Observación:

CONFORT SONORO

CONTROL DE LOS NIVELES SONOROS

Verificado: ☒ Conforme: ☒ No cumple: ☐

No conformidad:

Observación:

ATMÓSFERA

CONTROL DE GASES Y HUMOS

Verificado: ☒ Conforme: ☒ No cumple: ☐

No conformidad:

Observación:

CONTROL DE POLVO Y PARTÍCULASVerificado: ☒ Conforme: ☒ No cumple: ☐

No conformidad:

Observación:

RESIDUOS**PRÉSTAMOS, CANTERAS Y VERTEDEROS**

Verificado: Conforme: No cumple:

No conformidad:

Observación:

RECOGIDA, ACOPIO Y TRATAMIENTO DE RESIDUOSVerificado: ☒ Conforme: ☒ No cumple: ☐

No conformidad:

Observación:

GESTIÓN DE RESIDUOSVerificado: ☒ Conforme: ☒ No cumple: ☐

No conformidad:

Observación:

GESTIÓN DE RESIDUOS DE HORMIGÓNVerificado: ☒ Conforme: ☐ No cumple: ☒

No conformidad: No conformidad grave. La mancha de hormigón del lavado de la bomba no ha sido recogida y sobre ella se ha abierto la zanja.

Observación:

FAUNA, VEGETACIÓN, PAISAJE Y POBLACIÓN**PROTECCIÓN DE LA VEGETACIÓN NATURAL**Verificado: ☒ Conforme: ☒ No cumple: ☐

No conformidad:

Observación:

CONTROL DE LA EJECUCIÓN DEL PLAN DE RESTAURACIÓN VEGETAL

Verificado: Conforme: No cumple:

No conformidad:

Observación:

PREVENCIÓN DE INCENDIOS

Verificado: ☒ Conforme: ☒ No cumple: ☐

No conformidad:

Observación:

CONTROL DE LA AFECCIÓN A LA FAUNA

Verificado: ☒ Conforme: ☒ No cumple: ☐

No conformidad:

Observación:

PREVENCIÓN DE ATROPELLOS

Verificado: ☒ Conforme: ☒ No cumple: ☐

No conformidad:

Observación:

DOMINIO PÚBLICO FORESTAL

Verificado: ☒ Conforme: ☒ No cumple: ☐

No conformidad:

Observación:

DOMINIO PÚBLICO PECUARIO

Verificado: ☒ Conforme: ☒ No cumple: ☐

No conformidad:

Observación:

ADECUACIÓN PAISAJÍSTICA

Verificado: ☒ Conforme: ☒ No cumple: ☐

No conformidad:

Observación:

DESMANTELAMIENTO DE LAS INSTALACIONES TEMPORALES Y LIMPIEZA DE LA ZONA DE OBRA

Verificado: ☒ Conforme: ☒ No cumple: ☐

No conformidad:

Observación:

VIGILANCIA DEL MANTENIMIENTO DE LA PERMEABILIDAD TERRITORIAL

Verificado: ☒ Conforme: ☒ No cumple: ☐

No conformidad:

Observación:

REPOSICIÓN DE SERVICIOS AFECTADOSVerificado: ☒ Conforme: ☒ No cumple: ☐

No conformidad:

Observación:

PATRIMONIO**PROTECCIÓN DE PATRIMONIO**Verificado: ☒ Conforme: ☒ No cumple: ☐

No conformidad:

Observación:

CENSO DE FAUNA

Nombre científico	Nombre común	Nº de individuos	Tipo de indicio
<i>Circus pygargus</i>	Aguilucho cenizo	1	Observación directa
<i>Circus aeruginosus</i>	Aguilucho lagunero	1	Observación directa
<i>Melanocorypha calandra</i>	Calandria	5	Observación directa
<i>Galerida cristata</i>	Cogujada común	2	Observación directa
<i>Oenanthe oenanthe</i>	Collalba gris	3	Observación directa
<i>Oenanthe hispanica</i>	Collalba rubia	3	Observación directa
<i>Sylvia atricapilla</i>	Curruca capirotada	2	Observación directa
<i>Streptopelia decaocto</i>	Tórtola turca	5	Observación directa
<i>Columba palumbus</i>	Paloma torcaz	2	Observación directa

No conformidad - Fotografías



Imagen 1. NC leve. Apertura de zanja sobre residuo de hormigón.



Imagen 2. NC leve. Apertura de zanja sobre residuo de hormigón.

No conformidad - Fotografías



Imagen 3. NC leve. Apertura de zanja sobre residuo de hormigón.

DATOS DE LA INSTALACIÓN

OBRA: Parque Eólico La Paul y San Roque

PROMOTOR: REPSOL

CONSTRUCTORES: GRUPO MARCO

DIRECCIÓN FACULTATIVA: APPLUS

Responsable Ambiental de la Obra: Luis Ballesteros

Responsable Técnico de Medio Ambiente de la Contrata: Alba García López

FECHA: 24/05/2024

TRABAJOS REALIZADOS

NOTA:

Aquellos items que no presentan un check en la casilla de verificado, no han sido evaluados por no ser de aplicación la medida en el momento en que se realiza la visita.

SUELO

CONTROL DE RETIRADA DE TIERRA VEGETAL PARA SU ACOPIO Y CONSERVACIÓN

Verificado: ☒ Conforme: ☒ No cumple: ☐

No conformidad:

Observación:

CONTROL DEL EXTENDIDO DE LA TIERRA VEGETAL

Verificado: ☒ Conforme: ☒ No cumple: ☐

No conformidad:

Observación:

CONTROL DE LA ALTERACIÓN Y COMPACTACIÓN DE SUELOS

Verificado: ☒ Conforme: ☒ No cumple: ☐

No conformidad:

Observación:

VIGILANCIA DE LA EROSIÓN DE SUELOS Y TALUDES

Verificado: ☒ Conforme: ☒ No cumple: ☐

No conformidad:

Observación:

HIDROLOGÍA

REDES DE DRENAJE Y CALIDAD DE AGUAS

Verificado: ☒ Conforme: ☒ No cumple: ☐

No conformidad:

Observación:

CONFORT SONORO

CONTROL DE LOS NIVELES SONOROS

Verificado: ☒ Conforme: ☒ No cumple: ☐

No conformidad:

Observación:

ATMÓSFERA

CONTROL DE GASES Y HUMOS

Verificado: ☒ Conforme: ☒ No cumple: ☐

No conformidad:

Observación:

CONTROL DE POLVO Y PARTÍCULASVerificado: ☒ Conforme: ☒ No cumple: ☐

No conformidad:

Observación:

RESIDUOS**PRÉSTAMOS, CANTERAS Y VERTEDEROS**

Verificado: Conforme: No cumple:

No conformidad:

Observación:

RECOGIDA, ACOPIO Y TRATAMIENTO DE RESIDUOSVerificado: ☒ Conforme: ☒ No cumple: ☐

No conformidad:

Observación:

GESTIÓN DE RESIDUOSVerificado: ☒ Conforme: ☒ No cumple: ☐

No conformidad:

Observación:

GESTIÓN DE RESIDUOS DE HORMIGÓNVerificado: ☒ Conforme: ☒ No cumple: ☐

No conformidad:

Observación:

FAUNA, VEGETACIÓN, PAISAJE Y POBLACIÓN**PROTECCIÓN DE LA VEGETACIÓN NATURAL**Verificado: ☒ Conforme: ☒ No cumple: ☐

No conformidad:

Observación:

CONTROL DE LA EJECUCIÓN DEL PLAN DE RESTAURACIÓN VEGETAL

Verificado: Conforme: No cumple:

No conformidad:

Observación:

PREVENCIÓN DE INCENDIOSVerificado: ☒ Conforme: ☒ No cumple: ☐

No conformidad:

Observación:

CONTROL DE LA AFECCIÓN A LA FAUNAVerificado: ☒ Conforme: ☒ No cumple: ☐

No conformidad:

Observación:

PREVENCIÓN DE ATROPELLOSVerificado: ☒ Conforme: ☒ No cumple: ☐

No conformidad:

Observación:

DOMINIO PÚBLICO FORESTALVerificado: ☒ Conforme: ☒ No cumple: ☐

No conformidad:

Observación:

DOMINIO PÚBLICO PECUARIOVerificado: ☒ Conforme: ☒ No cumple: ☐

No conformidad:

Observación:

ADECUACIÓN PAISAJÍSTICAVerificado: ☒ Conforme: ☒ No cumple: ☐

No conformidad:

Observación:

DESMANTELAMIENTO DE LAS INSTALACIONES TEMPORALES Y LIMPIEZA DE LA ZONA DE OBRAVerificado: ☒ Conforme: ☒ No cumple: ☐

No conformidad:

Observación:

VIGILANCIA DEL MANTENIMIENTO DE LA PERMEABILIDAD TERRITORIALVerificado: ☒ Conforme: ☒ No cumple: ☐

No conformidad:

Observación:

REPOSICIÓN DE SERVICIOS AFECTADOSVerificado: ☒ Conforme: ☒ No cumple: ☐

No conformidad:

Observación:

PATRIMONIO**PROTECCIÓN DE PATRIMONIO**Verificado: ☒ Conforme: ☒ No cumple: ☐

No conformidad:

Observación:

CENSO DE FAUNA

Nombre científico	Nombre común	Nº de individuos	Tipo de indicio
<i>Circus aeruginosus</i>	Aguilucho lagunero	2	Observación directa
<i>Falco naumanni</i>	Cernícalo primilla	1	Observación directa
<i>Ciconia ciconia</i>	Cigüeña común	1	Observación directa
<i>Calandrella brachydactyla</i>	Terrera común	2	Observación directa
<i>Carduelis carduelis</i>	Jilguero	3	Observación directa
<i>Upupa epops</i>	Abubilla	1	Observación directa
<i>Alauda rufescens</i>	Terrera marismeña	3	Observación directa

Otras fotografías



Imagen 1. Zona sobre la que se va a actuar con trabajos de poda para paso de componentes.

DATOS DE LA INSTALACIÓN**OBRA: Parque Eólico La Paul y San Roque**

PROMOTOR: REPSOL

CONSTRUCTORES: GRUPO MARCO

DIRECCIÓN FACULTATIVA: APPLUS

Responsable Ambiental de la Obra: Luis Ballesteros

Responsable Técnico de Medio Ambiente de la Contrata: Alba García López

FECHA: 29/05/2024

TRABAJOS REALIZADOS**NOTA:**

Aquellos items que no presentan un check en la casilla de verificado, no han sido evaluados por no ser de aplicación la medida en el momento en que se realiza la visita.

SUELO

CONTROL DE RETIRADA DE TIERRA VEGETAL PARA SU ACOPIO Y CONSERVACIÓN

Verificado: ☒ Conforme: ☒ No cumple: ☐

No conformidad:

Observación:

CONTROL DEL EXTENDIDO DE LA TIERRA VEGETAL

Verificado: ☒ Conforme: ☒ No cumple: ☐

No conformidad:

Observación:

CONTROL DE LA ALTERACIÓN Y COMPACTACIÓN DE SUELOS

Verificado: ☒ Conforme: ☒ No cumple: ☐

No conformidad:

Observación:

VIGILANCIA DE LA EROSIÓN DE SUELOS Y TALUDES

Verificado: ☒ Conforme: ☒ No cumple: ☐

No conformidad:

Observación:

HIDROLOGÍA

REDES DE DRENAJE Y CALIDAD DE AGUAS

Verificado: ☒ Conforme: ☒ No cumple: ☐

No conformidad:

Observación:

CONFORT SONORO

CONTROL DE LOS NIVELES SONOROS

Verificado: ☒ Conforme: ☒ No cumple: ☐

No conformidad:

Observación:

ATMÓSFERA

CONTROL DE GASES Y HUMOS

Verificado: ☒ Conforme: ☒ No cumple: ☐

No conformidad:

Observación:

CONTROL DE POLVO Y PARTÍCULAS

Verificado: ☒ Conforme: ☒ No cumple: ☐

No conformidad:

Observación:

RESIDUOS

PRÉSTAMOS, CANTERAS Y VERTEDEROS

Verificado: Conforme: No cumple:

No conformidad:

Observación:

RECOGIDA, ACOPIO Y TRATAMIENTO DE RESIDUOS

Verificado: ☒ Conforme: ☒ No cumple: ☐

No conformidad:

Observación:

GESTIÓN DE RESIDUOS

Verificado: ☒ Conforme: ☒ No cumple: ☐

No conformidad:

Observación:

GESTIÓN DE RESIDUOS DE HORMIGÓN

Verificado: ☒ Conforme: ☒ No cumple: ☐

No conformidad:

Observación:

FAUNA, VEGETACIÓN, PAISAJE Y POBLACIÓN

PROTECCIÓN DE LA VEGETACIÓN NATURAL

Verificado: ☒ Conforme: ☒ No cumple: ☐

No conformidad:

Observación:

CONTROL DE LA EJECUCIÓN DEL PLAN DE RESTAURACIÓN VEGETAL

Verificado: Conforme: No cumple:

No conformidad:

Observación:

PREVENCIÓN DE INCENDIOS

Verificado: ☒ Conforme: ☒ No cumple: ☐

No conformidad:

Observación:

CONTROL DE LA AFECCIÓN A LA FAUNA

Verificado: ☒ Conforme: ☒ No cumple: ☐

No conformidad:

Observación:

PREVENCIÓN DE ATROPELLOS

Verificado: ☒ Conforme: ☒ No cumple: ☐

No conformidad:

Observación:

DOMINIO PÚBLICO FORESTAL

Verificado: ☒ Conforme: ☒ No cumple: ☐

No conformidad:

Observación:

DOMINIO PÚBLICO PECUARIO

Verificado: ☒ Conforme: ☒ No cumple: ☐

No conformidad:

Observación:

ADECUACIÓN PAISAJÍSTICA

Verificado: ☒ Conforme: ☒ No cumple: ☐

No conformidad:

Observación:

DESMANTELAMIENTO DE LAS INSTALACIONES TEMPORALES Y LIMPIEZA DE LA ZONA DE OBRA

Verificado: ☒ Conforme: ☒ No cumple: ☐

No conformidad:

Observación:

VIGILANCIA DEL MANTENIMIENTO DE LA PERMEABILIDAD TERRITORIAL

Verificado: ☒ Conforme: ☒ No cumple: ☐

No conformidad:

Observación:

REPOSICIÓN DE SERVICIOS AFECTADOS

Verificado: ☒ Conforme: ☒ No cumple: ☐

No conformidad:

Observación:

PATRIMONIO

PROTECCIÓN DE PATRIMONIO

Verificado: ☒ Conforme: ☒ No cumple: ☐

No conformidad:

Observación:

CENSO DE FAUNA

Nombre científico	Nombre común	Nº de individuos	Tipo de indicio
<i>Circaetus gallicus</i>	Culebrera europea	1	Observación directa
<i>Hieraaetus pennatus</i>	Aguililla calzada	1	Observación directa
<i>Elanus caeruleus</i>	Elanio común	1	Observación directa
<i>Galerida cristata</i>	Cogujada común	5	Observación directa
<i>Emberiza calandra</i>	Triguero	4	Observación directa
<i>Oenanthe hispanica</i>	Collalba rubia	3	Observación directa
<i>Upupa epops</i>	Abubilla	1	Observación directa
<i>Motacilla alba</i>	Lavandera blanca	3	Observación directa
<i>Riparia riparia</i>	Avión zapador	1	Observación directa



Imagen 1. Llegada de componentes a parque.

DATOS DE LA INSTALACIÓN**OBRA: Parque Eólico La Paul y San Roque**

PROMOTOR: REPSOL

CONSTRUCTORES: GRUPO MARCO

DIRECCIÓN FACULTATIVA: APPLUS

Responsable Ambiental de la Obra: Luis Ballesteros

Responsable Técnico de Medio Ambiente de la Contrata: Alba García López

FECHA: 05/06/2024

TRABAJOS REALIZADOS**NOTA:**

Aquellos items que no presentan un check en la casilla de verificado, no han sido evaluados por no ser de aplicación la medida en el momento en que se realiza la visita.

SUELO**CONTROL DE RETIRADA DE TIERRA VEGETAL PARA SU ACOPIO Y CONSERVACIÓN**Verificado: ☒ Conforme: ☒ No cumple: ☐

No conformidad:

Observación:

CONTROL DEL EXTENDIDO DE LA TIERRA VEGETALVerificado: ☒ Conforme: ☒ No cumple: ☐

No conformidad:

Observación:

CONTROL DE LA ALTERACIÓN Y COMPACTACIÓN DE SUELOSVerificado: ☒ Conforme: ☒ No cumple: ☐

No conformidad:

Observación:

VIGILANCIA DE LA EROSIÓN DE SUELOS Y TALUDESVerificado: ☒ Conforme: ☒ No cumple: ☐

No conformidad:

Observación:

HIDROLOGÍA**REDES DE DRENAJE Y CALIDAD DE AGUAS**Verificado: ☒ Conforme: ☒ No cumple: ☐

No conformidad:

Observación:

CONFORT SONORO**CONTROL DE LOS NIVELES SONOROS**Verificado: ☒ Conforme: ☒ No cumple: ☐

No conformidad:

Observación:

ATMÓSFERA**CONTROL DE GASES Y HUMOS**Verificado: ☒ Conforme: ☒ No cumple: ☐

No conformidad:

Observación:

CONTROL DE POLVO Y PARTÍCULASVerificado: ☒ Conforme: ☒ No cumple: ☐

No conformidad:

Observación:

RESIDUOS**PRÉSTAMOS, CANTERAS Y VERTEDEROS**Verificado: ☐ Conforme: ☐ No cumple: ☐

No conformidad:

Observación:

RECOGIDA, ACOPIO Y TRATAMIENTO DE RESIDUOSVerificado: ☒ Conforme: ☒ No cumple: ☐

No conformidad:

Observación:

GESTIÓN DE RESIDUOSVerificado: ☒ Conforme: ☐ No cumple: ☒

No conformidad: No conformidad grave debido a derrames en varios puntos de la obra por fugas de maquinaria

Observación:

GESTIÓN DE RESIDUOS DE HORMIGÓNVerificado: ☒ Conforme: ☒ No cumple: ☐

No conformidad:

Observación:

FAUNA, VEGETACIÓN, PAISAJE Y POBLACIÓN**PROTECCIÓN DE LA VEGETACIÓN NATURAL**Verificado: ☒ Conforme: ☒ No cumple: ☐

No conformidad:

Observación:

CONTROL DE LA EJECUCIÓN DEL PLAN DE RESTAURACIÓN VEGETALVerificado: ☐ Conforme: ☐ No cumple: ☐

No conformidad:

Observación:

PREVENCIÓN DE INCENDIOS

Verificado: ☒ Conforme: ☒ No cumple: ☐

No conformidad:

Observación:

CONTROL DE LA AFECCIÓN A LA FAUNA

Verificado: ☒ Conforme: ☒ No cumple: ☐

No conformidad:

Observación:

PREVENCIÓN DE ATROPELLOS

Verificado: ☒ Conforme: ☒ No cumple: ☐

No conformidad:

Observación:

DOMINIO PÚBLICO FORESTAL

Verificado: ☒ Conforme: ☒ No cumple: ☐

No conformidad:

Observación:

DOMINIO PÚBLICO PECUARIO

Verificado: ☒ Conforme: ☒ No cumple: ☐

No conformidad:

Observación:

ADECUACIÓN PAISAJÍSTICA

Verificado: ☒ Conforme: ☒ No cumple: ☐

No conformidad:

Observación:

DESMANTELAMIENTO DE LAS INSTALACIONES TEMPORALES Y LIMPIEZA DE LA ZONA DE OBRA

Verificado: ☒ Conforme: ☒ No cumple: ☐

No conformidad:

Observación:

VIGILANCIA DEL MANTENIMIENTO DE LA PERMEABILIDAD TERRITORIAL

Verificado: ☒ Conforme: ☒ No cumple: ☐

No conformidad:

Observación:

REPOSICIÓN DE SERVICIOS AFECTADOS

Verificado: ☒ Conforme: ☒ No cumple: ☐

No conformidad:

Observación:

PATRIMONIO

PROTECCIÓN DE PATRIMONIO

Verificado: ☒ Conforme: ☒ No cumple: ☐

No conformidad:

Observación:

CENSO DE FAUNA

Nombre científico	Nombre común	Nº de individuos	Tipo de indicio
<i>Emberiza calandra</i>	Triguero	3	Observación directa
<i>Upupa epops</i>	Abubilla	1	Observación directa
<i>Alaudala rufescens</i>	Terrera marismeña	3	Observación directa
<i>Motacilla alba</i>	Lavandera blanca	5	Observación directa
<i>Linaria cannabina</i>	Pardillo común	4	Observación directa

No conformidad - Fotografías



Imagen 1. No conformidad grave. Varios de los muchos derrames que hay por la obra.

DATOS DE LA INSTALACIÓN**OBRA: Parque Eólico La Paul y San Roque**

PROMOTOR: REPSOL

CONSTRUCTORES: GRUPO MARCO

DIRECCIÓN FACULTATIVA: APPLUS

Responsable Ambiental de la Obra: Luis Ballesteros

Responsable Técnico de Medio Ambiente de la Contrata: Esther Martín

FECHA: 12/06/2024

TRABAJOS REALIZADOS**NOTA:**

Aquellos items que no presentan un check en la casilla de verificado, no han sido evaluados por no ser de aplicación la medida en el momento en que se realiza la visita.

SUELO

CONTROL DE RETIRADA DE TIERRA VEGETAL PARA SU ACOPIO Y CONSERVACIÓN

Verificado: ☒ Conforme: ☒ No cumple: ☐

No conformidad:

Observación:

CONTROL DEL EXTENDIDO DE LA TIERRA VEGETAL

Verificado: ☒ Conforme: ☒ No cumple: ☐

No conformidad:

Observación:

CONTROL DE LA ALTERACIÓN Y COMPACTACIÓN DE SUELOS

Verificado: ☒ Conforme: ☒ No cumple: ☐

No conformidad:

Observación:

VIGILANCIA DE LA EROSIÓN DE SUELOS Y TALUDES

Verificado: ☒ Conforme: ☒ No cumple: ☐

No conformidad:

Observación:

HIDROLOGÍA

REDES DE DRENAJE Y CALIDAD DE AGUAS

Verificado: ☒ Conforme: ☒ No cumple: ☐

No conformidad:

Observación:

CONFORT SONORO

CONTROL DE LOS NIVELES SONOROS

Verificado: ☒ Conforme: ☒ No cumple: ☐

No conformidad:

Observación:

ATMÓSFERA

CONTROL DE GASES Y HUMOS

Verificado: ☒ Conforme: ☒ No cumple: ☐

No conformidad:

Observación:

CONTROL DE POLVO Y PARTÍCULASVerificado: ☒ Conforme: ☒ No cumple: ☐

No conformidad:

Observación:

RESIDUOS**PRÉSTAMOS, CANTERAS Y VERTEDEROS**

Verificado: Conforme: No cumple:

No conformidad:

Observación:

RECOGIDA, ACOPIO Y TRATAMIENTO DE RESIDUOSVerificado: ☒ Conforme: ☒ No cumple: ☐

No conformidad:

Observación:

GESTIÓN DE RESIDUOSVerificado: ☒ Conforme: ☒ No cumple: ☐

No conformidad:

Observación:

GESTIÓN DE RESIDUOS DE HORMIGÓNVerificado: ☒ Conforme: ☒ No cumple: ☐

No conformidad:

Observación:

FAUNA, VEGETACIÓN, PAISAJE Y POBLACIÓN**PROTECCIÓN DE LA VEGETACIÓN NATURAL**Verificado: ☒ Conforme: ☒ No cumple: ☐

No conformidad:

Observación:

CONTROL DE LA EJECUCIÓN DEL PLAN DE RESTAURACIÓN VEGETAL

Verificado: Conforme: No cumple:

No conformidad:

Observación:

PREVENCIÓN DE INCENDIOS

Verificado: ☒ Conforme: ☒ No cumple: ☐

No conformidad:

Observación:

CONTROL DE LA AFECCIÓN A LA FAUNA

Verificado: ☒ Conforme: ☒ No cumple: ☐

No conformidad:

Observación:

PREVENCIÓN DE ATROPELLOS

Verificado: ☒ Conforme: ☒ No cumple: ☐

No conformidad:

Observación:

DOMINIO PÚBLICO FORESTAL

Verificado: ☒ Conforme: ☒ No cumple: ☐

No conformidad:

Observación:

DOMINIO PÚBLICO PECUARIO

Verificado: ☒ Conforme: ☒ No cumple: ☐

No conformidad:

Observación:

ADECUACIÓN PAISAJÍSTICA

Verificado: ☒ Conforme: ☒ No cumple: ☐

No conformidad:

Observación:

DESMANTELAMIENTO DE LAS INSTALACIONES TEMPORALES Y LIMPIEZA DE LA ZONA DE OBRA

Verificado: ☒ Conforme: ☒ No cumple: ☐

No conformidad:

Observación:

VIGILANCIA DEL MANTENIMIENTO DE LA PERMEABILIDAD TERRITORIAL

Verificado: ☒ Conforme: ☒ No cumple: ☐

No conformidad:

Observación:

REPOSICIÓN DE SERVICIOS AFECTADOS

Verificado: ☒ Conforme: ☒ No cumple: ☐

No conformidad:

Observación:

PATRIMONIO

PROTECCIÓN DE PATRIMONIO

Verificado: ☒ Conforme: ☒ No cumple: ☐

No conformidad:

Observación:

CENSO DE FAUNA

Nombre científico	Nombre común	Nº de individuos	Tipo de indicio
<i>Falco naumanni</i>	Cernícalo primilla	2	Observación directa
<i>Circus aeruginosus</i>	Aguilucho lagunero	1	Observación directa
<i>Oenanthe hispanica</i>	Collalba rubia	1	Observación directa
<i>Galerida cristata</i>	Cogujada común	7	Observación directa
<i>Linaria cannabina</i>	Pardillo común	2	Observación directa
<i>Emberiza calandra</i>	Triguero	4	Observación directa
<i>Melanocorypha calandra</i>	Calandria	9	Observación directa
<i>Fringilla coelebs</i>	Pinzón vulgar	2	Observación directa
<i>Serinus serinus</i>	Verdecillo	1	Observación directa

Otras fotografías



Imagen 1. Primeras fases de montaje de la posición PAU-09.

DATOS DE LA INSTALACIÓN**OBRA: Parque Eólico La Paul y San Roque**

PROMOTOR: REPSOL

CONSTRUCTORES: GRUPO MARCO

DIRECCIÓN FACULTATIVA: APPLUS

Responsable Ambiental de la Obra: Luis Ballesteros

Responsable Técnico de Medio Ambiente de la Contrata: Esther Martín

FECHA: 21/06/2024

TRABAJOS REALIZADOS**NOTA:**

Aquellos items que no presentan un check en la casilla de verificado, no han sido evaluados por no ser de aplicación la medida en el momento en que se realiza la visita.

SUELO

CONTROL DE RETIRADA DE TIERRA VEGETAL PARA SU ACOPIO Y CONSERVACIÓN

Verificado: ☒ Conforme: ☒ No cumple: ☐

No conformidad:

Observación:

CONTROL DEL EXTENDIDO DE LA TIERRA VEGETAL

Verificado: ☒ Conforme: ☒ No cumple: ☐

No conformidad:

Observación:

CONTROL DE LA ALTERACIÓN Y COMPACTACIÓN DE SUELOS

Verificado: ☒ Conforme: ☒ No cumple: ☐

No conformidad:

Observación:

VIGILANCIA DE LA EROSIÓN DE SUELOS Y TALUDES

Verificado: ☒ Conforme: ☒ No cumple: ☐

No conformidad:

Observación:

HIDROLOGÍA

REDES DE DRENAJE Y CALIDAD DE AGUAS

Verificado: ☒ Conforme: ☒ No cumple: ☐

No conformidad:

Observación:

CONFORT SONORO

CONTROL DE LOS NIVELES SONOROS

Verificado: ☒ Conforme: ☒ No cumple: ☐

No conformidad:

Observación:

ATMÓSFERA

CONTROL DE GASES Y HUMOS

Verificado: ☒ Conforme: ☒ No cumple: ☐

No conformidad:

Observación:

CONTROL DE POLVO Y PARTÍCULASVerificado: ☒ Conforme: ☒ No cumple: ☐

No conformidad:

Observación:

RESIDUOS**PRÉSTAMOS, CANTERAS Y VERTEDEROS**Verificado: ☐ Conforme: ☐ No cumple: ☐

No conformidad:

Observación:

RECOGIDA, ACOPIO Y TRATAMIENTO DE RESIDUOSVerificado: ☒ Conforme: ☒ No cumple: ☐

No conformidad:

Observación:

GESTIÓN DE RESIDUOSVerificado: ☒ Conforme: ☒ No cumple: ☐

No conformidad:

Observación:

GESTIÓN DE RESIDUOS DE HORMIGÓNVerificado: ☒ Conforme: ☒ No cumple: ☐

No conformidad:

Observación:

FAUNA, VEGETACIÓN, PAISAJE Y POBLACIÓN**PROTECCIÓN DE LA VEGETACIÓN NATURAL**Verificado: ☒ Conforme: ☒ No cumple: ☐

No conformidad:

Observación:

CONTROL DE LA EJECUCIÓN DEL PLAN DE RESTAURACIÓN VEGETALVerificado: ☐ Conforme: ☐ No cumple: ☐

No conformidad:

Observación:

PREVENCIÓN DE INCENDIOS

Verificado: ☒ Conforme: ☒ No cumple: ☐

No conformidad:

Observación:

CONTROL DE LA AFECCIÓN A LA FAUNA

Verificado: ☒ Conforme: ☒ No cumple: ☐

No conformidad:

Observación:

PREVENCIÓN DE ATROPELLOS

Verificado: ☒ Conforme: ☒ No cumple: ☐

No conformidad:

Observación:

DOMINIO PÚBLICO FORESTAL

Verificado: ☒ Conforme: ☒ No cumple: ☐

No conformidad:

Observación:

DOMINIO PÚBLICO PECUARIO

Verificado: ☒ Conforme: ☒ No cumple: ☐

No conformidad:

Observación:

ADECUACIÓN PAISAJÍSTICA

Verificado: ☒ Conforme: ☒ No cumple: ☐

No conformidad:

Observación:

DESMANTELAMIENTO DE LAS INSTALACIONES TEMPORALES Y LIMPIEZA DE LA ZONA DE OBRA

Verificado: ☒ Conforme: ☒ No cumple: ☐

No conformidad:

Observación:

VIGILANCIA DEL MANTENIMIENTO DE LA PERMEABILIDAD TERRITORIAL

Verificado: ☒ Conforme: ☒ No cumple: ☐

No conformidad:

Observación:

REPOSICIÓN DE SERVICIOS AFECTADOS

Verificado: ☒ Conforme: ☒ No cumple: ☐
No conformidad:

Observación:

PATRIMONIO

PROTECCIÓN DE PATRIMONIO

Verificado: ☒ Conforme: ☒ No cumple: ☐
No conformidad:

Observación:

CENSO DE FAUNA

Nombre científico	Nombre común	Nº de individuos	Tipo de indicio
<i>Oenanthe hispanica</i>	Collalba rubia	4	Observación directa
<i>Galerida cristata</i>	Cogujada común	5	Observación directa
<i>Calandrella brachydactyla</i>	Terrera común	2	Observación directa
<i>Emberiza calandra</i>	Triguero	1	Observación directa
<i>Melanocorypha calandra</i>	Calandria	3	Observación directa
<i>Carduelis carduelis</i>	Jilguero	6	Observación directa
<i>Oenanthe oenanthe</i>	Collalba gris	2	Observación directa

Otras fotografías



Imagen 1. Imagen panorámica tomada desde PAU06.

DATOS DE LA INSTALACIÓN

OBRA: Parque Eólico La Paul y San Roque

PROMOTOR: REPSOL

CONSTRUCTORES: GRUPO MARCO

DIRECCIÓN FACULTATIVA: APPLUS

Responsable Ambiental de la Obra: Luis Ballesteros

Responsable Técnico de Medio Ambiente de la Contrata: Esther Martín

FECHA: 27/06/2024

TRABAJOS REALIZADOS

NOTA:

Aquellos items que no presentan un check en la casilla de verificado, no han sido evaluados por no ser de aplicación la medida en el momento en que se realiza la visita.

SUELO**CONTROL DE RETIRADA DE TIERRA VEGETAL PARA SU ACOPIO Y CONSERVACIÓN**Verificado: ☒ Conforme: ☒ No cumple: ☐

No conformidad:

Observación:

CONTROL DEL EXTENDIDO DE LA TIERRA VEGETALVerificado: ☒ Conforme: ☒ No cumple: ☐

No conformidad:

Observación:

CONTROL DE LA ALTERACIÓN Y COMPACTACIÓN DE SUELOSVerificado: ☒ Conforme: ☒ No cumple: ☐

No conformidad:

Observación:

VIGILANCIA DE LA EROSIÓN DE SUELOS Y TALUDESVerificado: ☒ Conforme: ☒ No cumple: ☐

No conformidad:

Observación:

HIDROLOGÍA**REDES DE DRENAJE Y CALIDAD DE AGUAS**Verificado: ☒ Conforme: ☒ No cumple: ☐

No conformidad:

Observación:

CONFORT SONORO**CONTROL DE LOS NIVELES SONOROS**Verificado: ☒ Conforme: ☒ No cumple: ☐

No conformidad:

Observación:

ATMÓSFERA**CONTROL DE GASES Y HUMOS**Verificado: ☒ Conforme: ☒ No cumple: ☐

No conformidad:

Observación:

CONTROL DE POLVO Y PARTÍCULASVerificado: ☒ Conforme: ☒ No cumple: ☐

No conformidad:

Observación:

RESIDUOS**PRÉSTAMOS, CANTERAS Y VERTEDEROS**

Verificado: Conforme: No cumple:

No conformidad:

Observación:

RECOGIDA, ACOPIO Y TRATAMIENTO DE RESIDUOSVerificado: ☒ Conforme: ☒ No cumple: ☐

No conformidad:

Observación:

GESTIÓN DE RESIDUOSVerificado: ☒ Conforme: ☒ No cumple: ☐

No conformidad:

Observación:

GESTIÓN DE RESIDUOS DE HORMIGÓNVerificado: ☒ Conforme: ☒ No cumple: ☐

No conformidad:

Observación:

FAUNA, VEGETACIÓN, PAISAJE Y POBLACIÓN**PROTECCIÓN DE LA VEGETACIÓN NATURAL**Verificado: ☒ Conforme: ☒ No cumple: ☐

No conformidad:

Observación:

CONTROL DE LA EJECUCIÓN DEL PLAN DE RESTAURACIÓN VEGETAL

Verificado: Conforme: No cumple:

No conformidad:

Observación:

PREVENCIÓN DE INCENDIOSVerificado: ☒ Conforme: ☒ No cumple: ☐

No conformidad:

Observación:

CONTROL DE LA AFECCIÓN A LA FAUNAVerificado: ☒ Conforme: ☒ No cumple: ☐

No conformidad:

Observación:

PREVENCIÓN DE ATROPELLOSVerificado: ☒ Conforme: ☒ No cumple: ☐

No conformidad:

Observación:

DOMINIO PÚBLICO FORESTALVerificado: ☒ Conforme: ☒ No cumple: ☐

No conformidad:

Observación:

DOMINIO PÚBLICO PECUARIOVerificado: ☒ Conforme: ☒ No cumple: ☐

No conformidad:

Observación:

ADECUACIÓN PAISAJÍSTICAVerificado: ☒ Conforme: ☒ No cumple: ☐

No conformidad:

Observación:

DESMANTELAMIENTO DE LAS INSTALACIONES TEMPORALES Y LIMPIEZA DE LA ZONA DE OBRAVerificado: ☒ Conforme: ☒ No cumple: ☐

No conformidad:

Observación:

VIGILANCIA DEL MANTENIMIENTO DE LA PERMEABILIDAD TERRITORIALVerificado: ☒ Conforme: ☒ No cumple: ☐

No conformidad:

Observación:

REPOSICIÓN DE SERVICIOS AFECTADOS

Verificado: ☒ Conforme: ☒ No cumple: ☐

No conformidad:

Observación:

PATRIMONIO

PROTECCIÓN DE PATRIMONIO

Verificado: ☒ Conforme: ☒ No cumple: ☐

No conformidad:

Observación:

CENSO DE FAUNA

Nombre científico	Nombre común	Nº de individuos	Tipo de indicio
<i>Athene noctua</i>	Mochuelo común	2	Observación directa
<i>Galerida cristata</i>	Cogujada común	5	Observación directa
<i>Circus aeruginosus</i>	Aguilucho lagunero	3	Observación directa
<i>Circus pygargus</i>	Aguilucho cenizo	1	Observación directa
<i>Melanocorypha calandra</i>	Calandria	3	Observación directa
<i>Carduelis carduelis</i>	Jilguero	3	Observación directa
<i>Oenanthe oenanthe</i>	Collalba gris	1	Observación directa
<i>Fringilla coelebs</i>	Pinzón vulgar	4	Observación directa
<i>Serinus serinus</i>	Verdecillo	2	Observación directa

Otras fotografías



Imagen 1. Trabajos de tapado de zanja para permitir paso de agricultores para cosechar.



Imagen 2. Montaje del aerogenerador SRQ-03.

DATOS DE LA INSTALACIÓN**OBRA: Parque Eólico La Paul y San Roque**

PROMOTOR: REPSOL

CONSTRUCTORES: GRUPO MARCO

DIRECCIÓN FACULTATIVA: APPLUS

Responsable Ambiental de la Obra: Luis Ballesteros

Responsable Técnico de Medio Ambiente de la Contrata: Esther Martín

FECHA: 01/07/2024

TRABAJOS REALIZADOS**NOTA:**

Aquellos items que no presentan un check en la casilla de verificado, no han sido evaluados por no ser de aplicación la medida en el momento en que se realiza la visita.

SUELO

CONTROL DE RETIRADA DE TIERRA VEGETAL PARA SU ACOPIO Y CONSERVACIÓN

Verificado: ☒ Conforme: ☒ No cumple: ☐

No conformidad:

Observación:

CONTROL DEL EXTENDIDO DE LA TIERRA VEGETAL

Verificado: ☒ Conforme: ☒ No cumple: ☐

No conformidad:

Observación:

CONTROL DE LA ALTERACIÓN Y COMPACTACIÓN DE SUELOS

Verificado: ☒ Conforme: ☒ No cumple: ☐

No conformidad:

Observación:

VIGILANCIA DE LA EROSIÓN DE SUELOS Y TALUDES

Verificado: ☒ Conforme: ☒ No cumple: ☐

No conformidad:

Observación:

HIDROLOGÍA

REDES DE DRENAJE Y CALIDAD DE AGUAS

Verificado: ☒ Conforme: ☒ No cumple: ☐

No conformidad:

Observación:

CONFORT SONORO

CONTROL DE LOS NIVELES SONOROS

Verificado: ☒ Conforme: ☒ No cumple: ☐

No conformidad:

Observación:

ATMÓSFERA

CONTROL DE GASES Y HUMOS

Verificado: ☒ Conforme: ☒ No cumple: ☐

No conformidad:

Observación:

CONTROL DE POLVO Y PARTÍCULAS

Verificado: ☒ Conforme: ☒ No cumple: ☐

No conformidad:

Observación:

RESIDUOS

PRÉSTAMOS, CANTERAS Y VERTEDEROS

Verificado: Conforme: No cumple:

No conformidad:

Observación:

RECOGIDA, ACOPIO Y TRATAMIENTO DE RESIDUOS

Verificado: ☒ Conforme: ☒ No cumple: ☐

No conformidad:

Observación:

GESTIÓN DE RESIDUOS

Verificado: ☒ Conforme: ☒ No cumple: ☐

No conformidad:

Observación:

GESTIÓN DE RESIDUOS DE HORMIGÓN

Verificado: ☒ Conforme: ☒ No cumple: ☐

No conformidad:

Observación:

FAUNA, VEGETACIÓN, PAISAJE Y POBLACIÓN

PROTECCIÓN DE LA VEGETACIÓN NATURAL

Verificado: ☒ Conforme: ☒ No cumple: ☐

No conformidad:

Observación:

CONTROL DE LA EJECUCIÓN DEL PLAN DE RESTAURACIÓN VEGETAL

Verificado: Conforme: No cumple:

No conformidad:

Observación:

PREVENCIÓN DE INCENDIOS

Verificado: ☒ Conforme: ☒ No cumple: ☐

No conformidad:

Observación:

CONTROL DE LA AFECCIÓN A LA FAUNA

Verificado: ☒ Conforme: ☒ No cumple: ☐

No conformidad:

Observación:

PREVENCIÓN DE ATROPELLOS

Verificado: ☒ Conforme: ☒ No cumple: ☐

No conformidad:

Observación:

DOMINIO PÚBLICO FORESTAL

Verificado: ☒ Conforme: ☒ No cumple: ☐

No conformidad:

Observación:

DOMINIO PÚBLICO PECUARIO

Verificado: ☒ Conforme: ☒ No cumple: ☐

No conformidad:

Observación:

ADECUACIÓN PAISAJÍSTICA

Verificado: ☒ Conforme: ☒ No cumple: ☐

No conformidad:

Observación:

DESMANTELAMIENTO DE LAS INSTALACIONES TEMPORALES Y LIMPIEZA DE LA ZONA DE OBRA

Verificado: ☒ Conforme: ☒ No cumple: ☐

No conformidad:

Observación:

VIGILANCIA DEL MANTENIMIENTO DE LA PERMEABILIDAD TERRITORIAL

Verificado: ☒ Conforme: ☒ No cumple: ☐

No conformidad:

Observación:

REPOSICIÓN DE SERVICIOS AFECTADOSVerificado: ☒ Conforme: ☒ No cumple: ☐

No conformidad:

Observación:

PATRIMONIO**PROTECCIÓN DE PATRIMONIO**Verificado: ☒ Conforme: ☒ No cumple: ☐

No conformidad:

Observación:

CENSO DE FAUNA

Nombre científico	Nombre común	Nº de individuos	Tipo de indicio
<i>Circaetus gallicus</i>	Culebrera europea	1	Observación directa
<i>Circus aeruginosus</i>	Aguilucho lagunero	2	Observación directa
<i>Galerida cristata</i>	Cogujada común	5	Observación directa
<i>Carduelis carduelis</i>	Jilguero	3	Observación directa
<i>Oenanthe oenanthe</i>	Collalba gris	2	Observación directa
<i>Corvus corone</i>	Corneja negra	3	Observación directa

Otras fotografías

Imagen 1. Derrame de maquinaria trabajando en zanja. Se para la máquina hasta que se repara.

DATOS DE LA INSTALACIÓN**OBRA: Parque Eólico La Paul y San Roque**

PROMOTOR: REPSOL

CONSTRUCTORES: GRUPO MARCO

DIRECCIÓN FACULTATIVA: APPLUS

Responsable Ambiental de la Obra: Jesús Santabárbara

Responsable Técnico de Medio Ambiente de la Contrata: Esther Martín

FECHA: 10/7/24

TRABAJOS REALIZADOS**NOTA:**

Aquellos items que no presentan un check en la casilla de verificado, no han sido evaluados por no ser de aplicación la medida en el momento en que se realiza la visita.

28

SUELO

CONTROL DE RETIRADA DE TIERRA VEGETAL PARA SU ACOPIO Y CONSERVACIÓN

Verificado: ☒ Conforme: ☒ No cumple: ☐

No conformidad:

Observación:

CONTROL DEL EXTENDIDO DE LA TIERRA VEGETAL

Verificado: ☒ Conforme: ☒ No cumple: ☐

No conformidad:

Observación:

CONTROL DE LA ALTERACIÓN Y COMPACTACIÓN DE SUELOS

Verificado: ☒ Conforme: ☒ No cumple: ☐

No conformidad:

Observación:

VIGILANCIA DE LA EROSIÓN DE SUELOS Y TALUDES

Verificado: ☒ Conforme: ☒ No cumple: ☐

No conformidad:

Observación:

HIDROLOGÍA

REDES DE DRENAJE Y CALIDAD DE AGUAS

Verificado: ☒ Conforme: ☒ No cumple: ☐

No conformidad:

Observación:

CONFORT SONORO

CONTROL DE LOS NIVELES SONOROS

Verificado: ☒ Conforme: ☒ No cumple: ☐

No conformidad:

Observación:

ATMÓSFERA

CONTROL DE GASES Y HUMOS

Verificado: ☒ Conforme: ☒ No cumple: ☐

28

No conformidad:

Observación:

CONTROL DE POLVO Y PARTÍCULASVerificado: ☒ Conforme: ☒ No cumple: ☐

No conformidad:

Observación:

RESIDUOS**PRÉSTAMOS, CANTERAS Y VERTEDEROS**Verificado: ☒ Conforme: ☒ No cumple: ☐

No conformidad:

Observación:

RECOGIDA, ACOPIO Y TRATAMIENTO DE RESIDUOSVerificado: ☒ Conforme: ☒ No cumple: ☐

No conformidad:

Observación:

GESTIÓN DE RESIDUOSVerificado: ☒ Conforme: ☒ No cumple: ☐

No conformidad:

Observación:

GESTIÓN DE RESIDUOS DE HORMIGÓNVerificado: ☒ Conforme: ☒ No cumple: ☐

No conformidad:

Observación:

FAUNA, VEGETACIÓN, PAISAJE Y POBLACIÓN**PROTECCIÓN DE LA VEGETACIÓN NATURAL**Verificado: ☒ Conforme: ☒ No cumple: ☐

No conformidad:

Observación:

CONTROL DE LA EJECUCIÓN DEL PLAN DE RESTAURACIÓN VEGETALVerificado: ☐ Conforme: ☒ No cumple: ☐

No conformidad:

Observación:

PREVENCIÓN DE INCENDIOS

28

Verificado: ☒ Conforme: ☒ No cumple: ☐

No conformidad:

Observación:

CONTROL DE LA AFECCIÓN A LA FAUNA

Verificado: ☒ Conforme: ☒ No cumple: ☐

No conformidad:

Observación:

PREVENCIÓN DE ATROPELLOS

Verificado: ☒ Conforme: ☒ No cumple: ☐

No conformidad:

Observación:

DOMINIO PÚBLICO FORESTAL

Verificado: ☒ Conforme: ☒ No cumple: ☐

No conformidad:

Observación:

DOMINIO PÚBLICO PECUARIO

Verificado: ☒ Conforme: ☒ No cumple: ☐

No conformidad:

Observación:

ADECUACIÓN PAISAJÍSTICA

Verificado: ☒ Conforme: ☒ No cumple: ☐

No conformidad:

Observación:

DESMANTELAMIENTO DE LAS INSTALACIONES TEMPORALES Y LIMPIEZA DE LA ZONA DE OBRA

Verificado: ☒ Conforme: ☒ No cumple: ☐

No conformidad:

Observación:

VIGILANCIA DEL MANTENIMIENTO DE LA PERMEABILIDAD TERRITORIAL

Verificado: ☒ Conforme: ☒ No cumple: ☐

No conformidad:

Observación:

REPOSICIÓN DE SERVICIOS AFECTADOS

28

Verificado: ☒ Conforme: ☒ No cumple: ☐

No conformidad:

Observación:

PATRIMONIO

PROTECCIÓN DE PATRIMONIO

Verificado: ☒ Conforme: ☒ No cumple: ☐

No conformidad:

Observación:

CENSO DE FAUNA

Nombre científico	Nombre común	Nº de individuos	Tipo de indicio
<i>Pyrrhonorax pyrrhonorax</i>	Chova piquirroja	2	Observación directa
<i>Galerida cristata</i>	Cogujada común	5	Observación directa
<i>Melanocorypha calandra</i>	Calandria	2	Observación directa
<i>Lullula arborea</i>	Totovía	3	Observación directa
<i>Emberiza calandra</i>	Triguero	5	Observación directa
<i>Circaetus gallicus</i>	Culebrera europea	1	Observación directa

Otras fotografías



Imagen 1. Levantamiento de palas en la posición SRQ-02

DATOS DE LA INSTALACIÓN**OBRA: Parque Eólico La Paul y San Roque**

PROMOTOR: REPSOL

CONSTRUCTORES: GRUPO MARCO

DIRECCIÓN FACULTATIVA: APPLUS

Responsable Ambiental de la Obra: Luis Ballesteros

Responsable Técnico de Medio Ambiente de la Contrata: Esther Martín

FECHA: 16/07/2024

TRABAJOS REALIZADOS**NOTA:**

Aquellos items que no presentan un check en la casilla de verificado, no han sido evaluados por no ser de aplicación la medida en el momento en que se realiza la visita.

SUELO

CONTROL DE RETIRADA DE TIERRA VEGETAL PARA SU ACOPIO Y CONSERVACIÓN

Verificado: ☒ Conforme: ☒ No cumple: ☐

No conformidad:

Observación:

CONTROL DEL EXTENDIDO DE LA TIERRA VEGETAL

Verificado: ☒ Conforme: ☒ No cumple: ☐

No conformidad:

Observación:

CONTROL DE LA ALTERACIÓN Y COMPACTACIÓN DE SUELOS

Verificado: ☒ Conforme: ☒ No cumple: ☐

No conformidad:

Observación:

VIGILANCIA DE LA EROSIÓN DE SUELOS Y TALUDES

Verificado: ☒ Conforme: ☒ No cumple: ☐

No conformidad:

Observación:

HIDROLOGÍA

REDES DE DRENAJE Y CALIDAD DE AGUAS

Verificado: ☒ Conforme: ☒ No cumple: ☐

No conformidad:

Observación:

CONFORT SONORO

CONTROL DE LOS NIVELES SONOROS

Verificado: ☒ Conforme: ☒ No cumple: ☐

No conformidad:

Observación:

ATMÓSFERA

CONTROL DE GASES Y HUMOS

Verificado: ☒ Conforme: ☒ No cumple: ☐

No conformidad:

Observación:

CONTROL DE POLVO Y PARTÍCULASVerificado: ☒ Conforme: ☒ No cumple: ☐

No conformidad:

Observación:

RESIDUOS**PRÉSTAMOS, CANTERAS Y VERTEDEROS**Verificado: ☐ Conforme: ☐ No cumple: ☐

No conformidad:

Observación:

RECOGIDA, ACOPIO Y TRATAMIENTO DE RESIDUOSVerificado: ☒ Conforme: ☒ No cumple: ☐

No conformidad:

Observación:

GESTIÓN DE RESIDUOSVerificado: ☒ Conforme: ☒ No cumple: ☐

No conformidad:

Observación:

GESTIÓN DE RESIDUOS DE HORMIGÓNVerificado: ☒ Conforme: ☒ No cumple: ☐

No conformidad:

Observación:

FAUNA, VEGETACIÓN, PAISAJE Y POBLACIÓN**PROTECCIÓN DE LA VEGETACIÓN NATURAL**Verificado: ☒ Conforme: ☒ No cumple: ☐

No conformidad:

Observación:

CONTROL DE LA EJECUCIÓN DEL PLAN DE RESTAURACIÓN VEGETALVerificado: ☐ Conforme: ☐ No cumple: ☐

No conformidad:

Observación:

PREVENCIÓN DE INCENDIOSVerificado: ☒ Conforme: ☒ No cumple: ☐

No conformidad:

Observación:

CONTROL DE LA AFECCIÓN A LA FAUNAVerificado: ☒ Conforme: ☒ No cumple: ☐

No conformidad:

Observación:

PREVENCIÓN DE ATROPELLOSVerificado: ☒ Conforme: ☒ No cumple: ☐

No conformidad:

Observación:

DOMINIO PÚBLICO FORESTALVerificado: ☒ Conforme: ☒ No cumple: ☐

No conformidad:

Observación:

DOMINIO PÚBLICO PECUARIOVerificado: ☒ Conforme: ☒ No cumple: ☐

No conformidad:

Observación:

ADECUACIÓN PAISAJÍSTICAVerificado: ☒ Conforme: ☒ No cumple: ☐

No conformidad:

Observación:

DESMANTELAMIENTO DE LAS INSTALACIONES TEMPORALES Y LIMPIEZA DE LA ZONA DE OBRAVerificado: ☒ Conforme: ☒ No cumple: ☐

No conformidad:

Observación:

VIGILANCIA DEL MANTENIMIENTO DE LA PERMEABILIDAD TERRITORIALVerificado: ☒ Conforme: ☒ No cumple: ☐

No conformidad:

Observación:

REPOSICIÓN DE SERVICIOS AFECTADOSVerificado: ☒ Conforme: ☒ No cumple: ☐

No conformidad:

Observación:

PATRIMONIO**PROTECCIÓN DE PATRIMONIO**Verificado: ☒ Conforme: ☒ No cumple: ☐

No conformidad:

Observación:

CENSO DE FAUNA

Nombre científico	Nombre común	Nº de individuos	Tipo de indicio
<i>Falco naumanni</i>	Cernícalo primilla	2	Observación directa
<i>Falco tinnunculus</i>	Cernícalo vulgar	1	Observación directa
<i>Galerida cristata</i>	Cogujada común	3	Observación directa
<i>Charadrius dubius</i>	Chorlitejo chico	1	Observación directa
<i>Anas crecca</i>	Cerceta común	2	Observación directa

Otras fotografías

Imagen 1. Hormigonado de la posición PAU-02.

DATOS DE LA INSTALACIÓN**OBRA: Parque Eólico La Paul y San Roque**

PROMOTOR: REPSOL

CONSTRUCTORES: GRUPO MARCO

DIRECCIÓN FACULTATIVA: APPLUS

Responsable Ambiental de la Obra: Luis Ballesteros

Responsable Técnico de Medio Ambiente de la Contrata: Esther Martín

FECHA: 24/07/2024

TRABAJOS REALIZADOS**NOTA:**

Aquellos items que no presentan un check en la casilla de verificado, no han sido evaluados por no ser de aplicación la medida en el momento en que se realiza la visita.

SUELO

CONTROL DE RETIRADA DE TIERRA VEGETAL PARA SU ACOPIO Y CONSERVACIÓN

Verificado: ☒ Conforme: ☒ No cumple: ☐

No conformidad:

Observación:

CONTROL DEL EXTENDIDO DE LA TIERRA VEGETAL

Verificado: ☒ Conforme: ☒ No cumple: ☐

No conformidad:

Observación:

CONTROL DE LA ALTERACIÓN Y COMPACTACIÓN DE SUELOS

Verificado: ☒ Conforme: ☒ No cumple: ☐

No conformidad:

Observación:

VIGILANCIA DE LA EROSIÓN DE SUELOS Y TALUDES

Verificado: ☒ Conforme: ☒ No cumple: ☐

No conformidad:

Observación:

HIDROLOGÍA

REDES DE DRENAJE Y CALIDAD DE AGUAS

Verificado: ☒ Conforme: ☒ No cumple: ☐

No conformidad:

Observación:

CONFORT SONORO

CONTROL DE LOS NIVELES SONOROS

Verificado: ☒ Conforme: ☒ No cumple: ☐

No conformidad:

Observación:

ATMÓSFERA

CONTROL DE GASES Y HUMOS

Verificado: ☒ Conforme: ☒ No cumple: ☐

No conformidad:

Observación:

CONTROL DE POLVO Y PARTÍCULASVerificado: ☒ Conforme: ☒ No cumple: ☐

No conformidad:

Observación:

RESIDUOS**PRÉSTAMOS, CANTERAS Y VERTEDEROS**

Verificado: Conforme: No cumple:

No conformidad:

Observación:

RECOGIDA, ACOPIO Y TRATAMIENTO DE RESIDUOSVerificado: ☒ Conforme: ☐ No cumple: ☒

No conformidad: No conformidad grave debido a la existencia de varios derrames en varias posiciones de la obra por fuga de maquinaria.

Observación:

GESTIÓN DE RESIDUOSVerificado: ☒ Conforme: ☒ No cumple: ☐

No conformidad:

Observación:

GESTIÓN DE RESIDUOS DE HORMIGÓNVerificado: ☒ Conforme: ☒ No cumple: ☐

No conformidad:

Observación:

FAUNA, VEGETACIÓN, PAISAJE Y POBLACIÓN**PROTECCIÓN DE LA VEGETACIÓN NATURAL**Verificado: ☒ Conforme: ☒ No cumple: ☐

No conformidad:

Observación:

CONTROL DE LA EJECUCIÓN DEL PLAN DE RESTAURACIÓN VEGETAL

Verificado: Conforme: No cumple:

No conformidad:

Observación:

PREVENCIÓN DE INCENDIOSVerificado: ☒ Conforme: ☒ No cumple: ☐

No conformidad:

Observación:

CONTROL DE LA AFECCIÓN A LA FAUNAVerificado: ☒ Conforme: ☒ No cumple: ☐

No conformidad:

Observación:

PREVENCIÓN DE ATROPELLOSVerificado: ☒ Conforme: ☒ No cumple: ☐

No conformidad:

Observación:

DOMINIO PÚBLICO FORESTALVerificado: ☒ Conforme: ☒ No cumple: ☐

No conformidad:

Observación:

DOMINIO PÚBLICO PECUARIOVerificado: ☒ Conforme: ☒ No cumple: ☐

No conformidad:

Observación:

ADECUACIÓN PAISAJÍSTICAVerificado: ☒ Conforme: ☒ No cumple: ☐

No conformidad:

Observación:

DESMANTELAMIENTO DE LAS INSTALACIONES TEMPORALES Y LIMPIEZA DE LA ZONA DE OBRAVerificado: ☒ Conforme: ☒ No cumple: ☐

No conformidad:

Observación:

VIGILANCIA DEL MANTENIMIENTO DE LA PERMEABILIDAD TERRITORIALVerificado: ☒ Conforme: ☒ No cumple: ☐

No conformidad:

Observación:

REPOSICIÓN DE SERVICIOS AFECTADOS

Verificado: ☒ Conforme: ☒ No cumple: ☐

No conformidad:

Observación:

PATRIMONIO

PROTECCIÓN DE PATRIMONIO

Verificado: ☒ Conforme: ☒ No cumple: ☐

No conformidad:

Observación:

CENSO DE FAUNA

Nombre científico	Nombre común	Nº de individuos	Tipo de indicio
<i>Milvus migrans</i>	Milano negro	3	Observación directa
<i>Falco tinnunculus</i>	Cernícalo vulgar	1	Observación directa
<i>Galerida cristata</i>	Cogujada común	4	Observación directa
<i>Melanocorypha calandra</i>	Calandria	3	Observación directa
<i>Carduelis carduelis</i>	Jilguero	3	Observación directa

No conformidad - Fotografías



Imagen 1. Derrame en PAU-01 de maquinaria estacionada en la plataforma.

DATOS DE LA INSTALACIÓN**OBRA: Parque Eólico La Paul y San Roque**

PROMOTOR: REPSOL

CONSTRUCTORES: GRUPO MARCO

DIRECCIÓN FACULTATIVA: APPLUS

Responsable Ambiental de la Obra: Luis Ballesteros

Responsable Técnico de Medio Ambiente de la Contrata: Esther Martín

FECHA: 30/07/2024

TRABAJOS REALIZADOS**NOTA:**

Aquellos items que no presentan un check en la casilla de verificado, no han sido evaluados por no ser de aplicación la medida en el momento en que se realiza la visita.

SUELO

CONTROL DE RETIRADA DE TIERRA VEGETAL PARA SU ACOPIO Y CONSERVACIÓN

Verificado: ☒ Conforme: ☒ No cumple: ☐

No conformidad:

Observación:

CONTROL DEL EXTENDIDO DE LA TIERRA VEGETAL

Verificado: ☒ Conforme: ☒ No cumple: ☐

No conformidad:

Observación:

CONTROL DE LA ALTERACIÓN Y COMPACTACIÓN DE SUELOS

Verificado: ☒ Conforme: ☒ No cumple: ☐

No conformidad:

Observación:

VIGILANCIA DE LA EROSIÓN DE SUELOS Y TALUDES

Verificado: ☒ Conforme: ☒ No cumple: ☐

No conformidad:

Observación:

HIDROLOGÍA

REDES DE DRENAJE Y CALIDAD DE AGUAS

Verificado: ☒ Conforme: ☒ No cumple: ☐

No conformidad:

Observación:

CONFORT SONORO

CONTROL DE LOS NIVELES SONOROS

Verificado: ☒ Conforme: ☒ No cumple: ☐

No conformidad:

Observación:

ATMÓSFERA

CONTROL DE GASES Y HUMOS

Verificado: ☒ Conforme: ☒ No cumple: ☐

No conformidad:

Observación:

CONTROL DE POLVO Y PARTÍCULASVerificado: ☒ Conforme: ☒ No cumple: ☐

No conformidad:

Observación:

RESIDUOS**PRÉSTAMOS, CANTERAS Y VERTEDEROS**

Verificado: Conforme: No cumple:

No conformidad:

Observación:

RECOGIDA, ACOPIO Y TRATAMIENTO DE RESIDUOSVerificado: ☒ Conforme: ☒ No cumple: ☐

No conformidad:

Observación:

GESTIÓN DE RESIDUOSVerificado: ☒ Conforme: ☒ No cumple: ☐

No conformidad:

Observación:

GESTIÓN DE RESIDUOS DE HORMIGÓNVerificado: ☒ Conforme: ☒ No cumple: ☐

No conformidad:

Observación:

FAUNA, VEGETACIÓN, PAISAJE Y POBLACIÓN**PROTECCIÓN DE LA VEGETACIÓN NATURAL**Verificado: ☒ Conforme: ☒ No cumple: ☐

No conformidad:

Observación:

CONTROL DE LA EJECUCIÓN DEL PLAN DE RESTAURACIÓN VEGETAL

Verificado: Conforme: No cumple:

No conformidad:

Observación:

PREVENCIÓN DE INCENDIOSVerificado: ☒ Conforme: ☐ No cumple: ☒

No conformidad: No conformidad muy grave debido al incumplimiento de la orden de incendios forestales emitida por le Gobierno de Aragón.

Observación:

CONTROL DE LA AFECCIÓN A LA FAUNAVerificado: ☒ Conforme: ☒ No cumple: ☐

No conformidad:

Observación:

PREVENCIÓN DE ATROPELLOSVerificado: ☒ Conforme: ☒ No cumple: ☐

No conformidad:

Observación:

DOMINIO PÚBLICO FORESTALVerificado: ☒ Conforme: ☒ No cumple: ☐

No conformidad:

Observación:

DOMINIO PÚBLICO PECUARIOVerificado: ☒ Conforme: ☒ No cumple: ☐

No conformidad:

Observación:

ADECUACIÓN PAISAJÍSTICAVerificado: ☒ Conforme: ☒ No cumple: ☐

No conformidad:

Observación:

DESMANTELAMIENTO DE LAS INSTALACIONES TEMPORALES Y LIMPIEZA DE LA ZONA DE OBRAVerificado: ☒ Conforme: ☒ No cumple: ☐

No conformidad:

Observación:

VIGILANCIA DEL MANTENIMIENTO DE LA PERMEABILIDAD TERRITORIALVerificado: ☒ Conforme: ☒ No cumple: ☐

No conformidad:

Observación:

REPOSICIÓN DE SERVICIOS AFECTADOSVerificado: ☒ Conforme: ☒ No cumple: ☐

No conformidad:

Observación:

PATRIMONIO**PROTECCIÓN DE PATRIMONIO**Verificado: ☒ Conforme: ☒ No cumple: ☐

No conformidad:

Observación:

CENSO DE FAUNA

Nombre científico	Nombre común	Nº de individuos	Tipo de indicio
<i>Circus aeruginosus</i>	Aguilucho lagunero	2	Observación directa
<i>Hieraaetus pennatus</i>	Aguilla calzada	1	Observación directa
<i>Galerida cristata</i>	Cogujada común	3	Observación directa
<i>Passer domesticus</i>	Gorrión común	6	Observación directa
<i>Erithacus rubecula</i>	Petirrojo	1	Observación directa

No conformidad - Fotografías

Imagen 1. No conformidad muy grave debido al incumplimiento de la orden de incendios forestales.

DATOS DE LA INSTALACIÓN**OBRA: Parque Eólico La Paul y San Roque**

PROMOTOR: REPSOL

CONSTRUCTORES: GRUPO MARCO

DIRECCIÓN FACULTATIVA: APPLUS

Responsable Ambiental de la Obra: Luis Ballesteros

Responsable Técnico de Medio Ambiente de la Contrata: Esther Martín

FECHA: 08/08/2024

TRABAJOS REALIZADOS**NOTA:**

Aquellos items que no presentan un check en la casilla de verificado, no han sido evaluados por no ser de aplicación la medida en el momento en que se realiza la visita.

SUELO

CONTROL DE RETIRADA DE TIERRA VEGETAL PARA SU ACOPIO Y CONSERVACIÓN

Verificado: ☒ Conforme: ☒ No cumple: ☐

No conformidad:

Observación:

CONTROL DEL EXTENDIDO DE LA TIERRA VEGETAL

Verificado: ☒ Conforme: ☒ No cumple: ☐

No conformidad:

Observación:

CONTROL DE LA ALTERACIÓN Y COMPACTACIÓN DE SUELOS

Verificado: ☒ Conforme: ☒ No cumple: ☐

No conformidad:

Observación:

VIGILANCIA DE LA EROSIÓN DE SUELOS Y TALUDES

Verificado: ☒ Conforme: ☒ No cumple: ☐

No conformidad:

Observación:

HIDROLOGÍA

REDES DE DRENAJE Y CALIDAD DE AGUAS

Verificado: ☒ Conforme: ☒ No cumple: ☐

No conformidad:

Observación:

CONFORT SONORO

CONTROL DE LOS NIVELES SONOROS

Verificado: ☒ Conforme: ☒ No cumple: ☐

No conformidad:

Observación:

ATMÓSFERA

CONTROL DE GASES Y HUMOS

Verificado: ☒ Conforme: ☒ No cumple: ☐

No conformidad:

Observación:

CONTROL DE POLVO Y PARTÍCULASVerificado: ☒ Conforme: ☒ No cumple: ☐

No conformidad:

Observación:

RESIDUOS**PRÉSTAMOS, CANTERAS Y VERTEDEROS**Verificado: ☐ Conforme: ☐ No cumple: ☐

No conformidad:

Observación:

RECOGIDA, ACOPIO Y TRATAMIENTO DE RESIDUOSVerificado: ☒ Conforme: ☒ No cumple: ☐

No conformidad:

Observación:

GESTIÓN DE RESIDUOSVerificado: ☒ Conforme: ☒ No cumple: ☐

No conformidad:

Observación:

GESTIÓN DE RESIDUOS DE HORMIGÓNVerificado: ☒ Conforme: ☒ No cumple: ☐

No conformidad:

Observación:

FAUNA, VEGETACIÓN, PAISAJE Y POBLACIÓN**PROTECCIÓN DE LA VEGETACIÓN NATURAL**Verificado: ☒ Conforme: ☒ No cumple: ☐

No conformidad:

Observación:

CONTROL DE LA EJECUCIÓN DEL PLAN DE RESTAURACIÓN VEGETALVerificado: ☐ Conforme: ☐ No cumple: ☐

No conformidad:

Observación:

PREVENCIÓN DE INCENDIOS

Verificado: ☒ Conforme: ☒ No cumple: ☐

No conformidad:

Observación:

CONTROL DE LA AFECCIÓN A LA FAUNA

Verificado: ☒ Conforme: ☒ No cumple: ☐

No conformidad:

Observación:

PREVENCIÓN DE ATROPELLOS

Verificado: ☒ Conforme: ☒ No cumple: ☐

No conformidad:

Observación:

DOMINIO PÚBLICO FORESTAL

Verificado: ☒ Conforme: ☒ No cumple: ☐

No conformidad:

Observación:

DOMINIO PÚBLICO PECUARIO

Verificado: ☒ Conforme: ☒ No cumple: ☐

No conformidad:

Observación:

ADECUACIÓN PAISAJÍSTICA

Verificado: ☒ Conforme: ☒ No cumple: ☐

No conformidad:

Observación:

DESMANTELAMIENTO DE LAS INSTALACIONES TEMPORALES Y LIMPIEZA DE LA ZONA DE OBRA

Verificado: ☒ Conforme: ☒ No cumple: ☐

No conformidad:

Observación:

VIGILANCIA DEL MANTENIMIENTO DE LA PERMEABILIDAD TERRITORIAL

Verificado: ☒ Conforme: ☒ No cumple: ☐

No conformidad:

Observación:

REPOSICIÓN DE SERVICIOS AFECTADOS

Verificado: ☒ Conforme: ☒ No cumple: ☐
No conformidad:

Observación:

PATRIMONIO

PROTECCIÓN DE PATRIMONIO

Verificado: ☒ Conforme: ☒ No cumple: ☐
No conformidad:

Observación:

CENSO DE FAUNA

Nombre científico	Nombre común	Nº de individuos	Tipo de indicio
<i>Hieraaetus pennatus</i>	Aguililla calzada	1	Observación directa
<i>Gyps fulvus</i>	Buitre leonado	7	Observación directa
<i>Falco naumanni</i>	Cernícalo primilla	1	Observación directa
<i>Galerida cristata</i>	Cogujada común	4	Observación directa
<i>Columba palumbus</i>	Paloma torcaz	7	Observación directa
<i>Turdus merula</i>	Mirlo común	1	Observación directa
Otras fotografías			



Imagen 1. Pozo de lavado durante su restauración a falta de quitar totalmente el plástico protector.

DATOS DE LA INSTALACIÓN**OBRA: Parque Eólico La Paul y San Roque**

PROMOTOR: REPSOL

CONSTRUCTORES: GRUPO MARCO

DIRECCIÓN FACULTATIVA: APPLUS

Responsable Ambiental de la Obra: Luis Ballesteros

Responsable Técnico de Medio Ambiente de la Contrata: Esther Martín

FECHA: 14/08/2024

TRABAJOS REALIZADOS**NOTA:**

Aquellos items que no presentan un check en la casilla de verificado, no han sido evaluados por no ser de aplicación la medida en el momento en que se realiza la visita.

SUELO**CONTROL DE RETIRADA DE TIERRA VEGETAL PARA SU ACOPIO Y CONSERVACIÓN**Verificado: ☒ Conforme: ☒ No cumple: ☐

No conformidad:

Observación:

CONTROL DEL EXTENDIDO DE LA TIERRA VEGETALVerificado: ☒ Conforme: ☒ No cumple: ☐

No conformidad:

Observación:

CONTROL DE LA ALTERACIÓN Y COMPACTACIÓN DE SUELOSVerificado: ☒ Conforme: ☒ No cumple: ☐

No conformidad:

Observación:

VIGILANCIA DE LA EROSIÓN DE SUELOS Y TALUDESVerificado: ☒ Conforme: ☒ No cumple: ☐

No conformidad:

Observación:

HIDROLOGÍA**REDES DE DRENAJE Y CALIDAD DE AGUAS**Verificado: ☒ Conforme: ☒ No cumple: ☐

No conformidad:

Observación:

CONFORT SONORO**CONTROL DE LOS NIVELES SONOROS**Verificado: ☒ Conforme: ☒ No cumple: ☐

No conformidad:

Observación:

ATMÓSFERA**CONTROL DE GASES Y HUMOS**Verificado: ☒ Conforme: ☒ No cumple: ☐

No conformidad:

Observación:

CONTROL DE POLVO Y PARTÍCULAS

Verificado: ☒ Conforme: ☒ No cumple: ☐

No conformidad:

Observación:

RESIDUOS

PRÉSTAMOS, CANTERAS Y VERTEDEROS

Verificado: ☐ Conforme: ☐ No cumple: ☐

No conformidad:

Observación:

RECOGIDA, ACOPIO Y TRATAMIENTO DE RESIDUOS

Verificado: ☒ Conforme: ☒ No cumple: ☐

No conformidad:

Observación:

GESTIÓN DE RESIDUOS

Verificado: ☒ Conforme: ☒ No cumple: ☐

No conformidad:

Observación:

GESTIÓN DE RESIDUOS DE HORMIGÓN

Verificado: ☒ Conforme: ☒ No cumple: ☐

No conformidad:

Observación:

FAUNA, VEGETACIÓN, PAISAJE Y POBLACIÓN

PROTECCIÓN DE LA VEGETACIÓN NATURAL

Verificado: ☒ Conforme: ☒ No cumple: ☐

No conformidad:

Observación:

CONTROL DE LA EJECUCIÓN DEL PLAN DE RESTAURACIÓN VEGETAL

Verificado: ☐ Conforme: ☐ No cumple: ☐

No conformidad:

Observación:

PREVENCIÓN DE INCENDIOS

Verificado: ☒ Conforme: ☒ No cumple: ☐

No conformidad:

Observación:

CONTROL DE LA AFECCIÓN A LA FAUNA

Verificado: ☒ Conforme: ☒ No cumple: ☐

No conformidad:

Observación:

PREVENCIÓN DE ATROPELLOS

Verificado: ☒ Conforme: ☒ No cumple: ☐

No conformidad:

Observación:

DOMINIO PÚBLICO FORESTAL

Verificado: ☒ Conforme: ☒ No cumple: ☐

No conformidad:

Observación:

DOMINIO PÚBLICO PECUARIO

Verificado: ☒ Conforme: ☒ No cumple: ☐

No conformidad:

Observación:

ADECUACIÓN PAISAJÍSTICA

Verificado: ☒ Conforme: ☒ No cumple: ☐

No conformidad:

Observación:

DESMANTELAMIENTO DE LAS INSTALACIONES TEMPORALES Y LIMPIEZA DE LA ZONA DE OBRA

Verificado: ☒ Conforme: ☒ No cumple: ☐

No conformidad:

Observación:

VIGILANCIA DEL MANTENIMIENTO DE LA PERMEABILIDAD TERRITORIAL

Verificado: ☒ Conforme: ☒ No cumple: ☐

No conformidad:

Observación:

REPOSICIÓN DE SERVICIOS AFECTADOS

Verificado: ☒ Conforme: ☒ No cumple: ☐

No conformidad:

Observación:

PATRIMONIO

PROTECCIÓN DE PATRIMONIO

Verificado: ☒ Conforme: ☒ No cumple: ☐

No conformidad:

Observación:

CENSO DE FAUNA

Nombre científico	Nombre común	Nº de individuos	Tipo de indicio
<i>Buteo buteo</i>	Busardo ratonero	1	Observación directa
<i>Circaetus gallicus</i>	Culebrera europea	1	Observación directa
<i>Galerida cristata</i>	Cogujada común	6	Observación directa
<i>Hirundo rustica</i>	Golondrina común	10	Observación directa
<i>Melanocorypha calandra</i>	Calandria	3	Observación directa

Otras fotografías



Imagen 1. Aerogenerador número 1 del PE San Roque montado.

DATOS DE LA INSTALACIÓN**OBRA: Parque Eólico La Paul y San Roque**

PROMOTOR: REPSOL

CONSTRUCTORES: GRUPO MARCO

DIRECCIÓN FACULTATIVA: APPLUS

Responsable Ambiental de la Obra: Luis Ballesteros

Responsable Técnico de Medio Ambiente de la Contrata: Esther Martín

FECHA: 19/08/2024

TRABAJOS REALIZADOS**NOTA:**

Aquellos items que no presentan un check en la casilla de verificado, no han sido evaluados por no ser de aplicación la medida en el momento en que se realiza la visita.

SUELO**CONTROL DE RETIRADA DE TIERRA VEGETAL PARA SU ACOPIO Y CONSERVACIÓN**Verificado: ☒ Conforme: ☒ No cumple: ☐

No conformidad:

Observación:

CONTROL DEL EXTENDIDO DE LA TIERRA VEGETALVerificado: ☒ Conforme: ☒ No cumple: ☐

No conformidad:

Observación:

CONTROL DE LA ALTERACIÓN Y COMPACTACIÓN DE SUELOSVerificado: ☒ Conforme: ☒ No cumple: ☐

No conformidad:

Observación:

VIGILANCIA DE LA EROSIÓN DE SUELOS Y TALUDESVerificado: ☒ Conforme: ☒ No cumple: ☐

No conformidad:

Observación:

HIDROLOGÍA**REDES DE DRENAJE Y CALIDAD DE AGUAS**Verificado: ☒ Conforme: ☒ No cumple: ☐

No conformidad:

Observación:

CONFORT SONORO**CONTROL DE LOS NIVELES SONOROS**Verificado: ☒ Conforme: ☒ No cumple: ☐

No conformidad:

Observación:

ATMÓSFERA**CONTROL DE GASES Y HUMOS**Verificado: ☒ Conforme: ☒ No cumple: ☐

No conformidad:

Observación:

CONTROL DE POLVO Y PARTÍCULASVerificado: ☒ Conforme: ☒ No cumple: ☐

No conformidad:

Observación:

RESIDUOS**PRÉSTAMOS, CANTERAS Y VERTEDEROS**Verificado: ☐ Conforme: ☐ No cumple: ☐

No conformidad:

Observación:

RECOGIDA, ACOPIO Y TRATAMIENTO DE RESIDUOSVerificado: ☒ Conforme: ☒ No cumple: ☐

No conformidad:

Observación:

GESTIÓN DE RESIDUOSVerificado: ☒ Conforme: ☒ No cumple: ☐

No conformidad:

Observación:

GESTIÓN DE RESIDUOS DE HORMIGÓNVerificado: ☒ Conforme: ☒ No cumple: ☐

No conformidad:

Observación:

FAUNA, VEGETACIÓN, PAISAJE Y POBLACIÓN**PROTECCIÓN DE LA VEGETACIÓN NATURAL**Verificado: ☒ Conforme: ☒ No cumple: ☐

No conformidad:

Observación:

CONTROL DE LA EJECUCIÓN DEL PLAN DE RESTAURACIÓN VEGETALVerificado: ☐ Conforme: ☐ No cumple: ☐

No conformidad:

Observación:

PREVENCIÓN DE INCENDIOS

Verificado: ☒ Conforme: ☒ No cumple: ☐

No conformidad:

Observación:

CONTROL DE LA AFECCIÓN A LA FAUNA

Verificado: ☒ Conforme: ☒ No cumple: ☐

No conformidad:

Observación:

PREVENCIÓN DE ATROPELLOS

Verificado: ☒ Conforme: ☒ No cumple: ☐

No conformidad:

Observación:

DOMINIO PÚBLICO FORESTAL

Verificado: ☒ Conforme: ☒ No cumple: ☐

No conformidad:

Observación:

DOMINIO PÚBLICO PECUARIO

Verificado: ☒ Conforme: ☒ No cumple: ☐

No conformidad:

Observación:

ADECUACIÓN PAISAJÍSTICA

Verificado: ☒ Conforme: ☒ No cumple: ☐

No conformidad:

Observación:

DESMANTELAMIENTO DE LAS INSTALACIONES TEMPORALES Y LIMPIEZA DE LA ZONA DE OBRA

Verificado: ☒ Conforme: ☒ No cumple: ☐

No conformidad:

Observación:

VIGILANCIA DEL MANTENIMIENTO DE LA PERMEABILIDAD TERRITORIAL

Verificado: ☒ Conforme: ☒ No cumple: ☐

No conformidad:

Observación:

REPOSICIÓN DE SERVICIOS AFECTADOS

Verificado: ☒ Conforme: ☒ No cumple: ☐

No conformidad:

Observación:

PATRIMONIO

PROTECCIÓN DE PATRIMONIO

Verificado: ☒ Conforme: ☒ No cumple: ☐

No conformidad:

Observación:

CENSO DE FAUNA

Nombre científico	Nombre común	Nº de individuos	Tipo de indicio
<i>Circus aeruginosus</i>	Aguilucho lagunero	2	Observación directa
<i>Circus pygargus</i>	Aguilucho cenizo	1	Observación directa
<i>Passer domesticus</i>	Gorrión común	25	Observación directa
<i>Hirundo rustica</i>	Golondrina común	3	Observación directa
<i>Emberiza calandra</i>	Triguero	15	Observación directa
<i>Serinus serinus</i>	Verdecillo	12	Observación directa
<i>Galerida cristata</i>	Cogujada común	3	Observación directa
<i>Alauda rufescens</i>	Terrera marismeña	1	Observación directa

Otras fotografías



Imagen 1. Acopio de tierra vegetal en zona próxima a PAU-09.

DATOS DE LA INSTALACIÓN**OBRA: Parque Eólico La Paul y San Roque**

PROMOTOR: REPSOL

CONSTRUCTORES: GRUPO MARCO

DIRECCIÓN FACULTATIVA: APPLUS

Responsable Ambiental de la Obra: Luis Ballesteros

Responsable Técnico de Medio Ambiente de la Contrata: Esther Martín

FECHA: 27/08/2024

TRABAJOS REALIZADOS**NOTA:**

Aquellos items que no presentan un check en la casilla de verificado, no han sido evaluados por no ser de aplicación la medida en el momento en que se realiza la visita.

SUELO**CONTROL DE RETIRADA DE TIERRA VEGETAL PARA SU ACOPIO Y CONSERVACIÓN**Verificado: ☒ Conforme: ☒ No cumple: ☐

No conformidad:

Observación:

CONTROL DEL EXTENDIDO DE LA TIERRA VEGETALVerificado: ☒ Conforme: ☒ No cumple: ☐

No conformidad:

Observación:

CONTROL DE LA ALTERACIÓN Y COMPACTACIÓN DE SUELOSVerificado: ☒ Conforme: ☒ No cumple: ☐

No conformidad:

Observación:

VIGILANCIA DE LA EROSIÓN DE SUELOS Y TALUDESVerificado: ☒ Conforme: ☒ No cumple: ☐

No conformidad:

Observación:

HIDROLOGÍA**REDES DE DRENAJE Y CALIDAD DE AGUAS**Verificado: ☒ Conforme: ☒ No cumple: ☐

No conformidad:

Observación:

CONFORT SONORO**CONTROL DE LOS NIVELES SONOROS**Verificado: ☒ Conforme: ☒ No cumple: ☐

No conformidad:

Observación:

ATMÓSFERA**CONTROL DE GASES Y HUMOS**Verificado: ☒ Conforme: ☒ No cumple: ☐

No conformidad:

Observación:

CONTROL DE POLVO Y PARTÍCULAS

Verificado: ☒ Conforme: ☒ No cumple: ☐

No conformidad:

Observación:

RESIDUOS

PRÉSTAMOS, CANTERAS Y VERTEDEROS

Verificado: ☐ Conforme: ☐ No cumple: ☐

No conformidad:

Observación:

RECOGIDA, ACOPIO Y TRATAMIENTO DE RESIDUOS

Verificado: ☒ Conforme: ☒ No cumple: ☐

No conformidad:

Observación:

GESTIÓN DE RESIDUOS

Verificado: ☒ Conforme: ☒ No cumple: ☐

No conformidad:

Observación:

GESTIÓN DE RESIDUOS DE HORMIGÓN

Verificado: ☒ Conforme: ☒ No cumple: ☐

No conformidad:

Observación:

FAUNA, VEGETACIÓN, PAISAJE Y POBLACIÓN

PROTECCIÓN DE LA VEGETACIÓN NATURAL

Verificado: ☒ Conforme: ☒ No cumple: ☐

No conformidad:

Observación:

CONTROL DE LA EJECUCIÓN DEL PLAN DE RESTAURACIÓN VEGETAL

Verificado: ☐ Conforme: ☐ No cumple: ☐

No conformidad:

Observación:

PREVENCIÓN DE INCENDIOS

Verificado: ☒ Conforme: ☒ No cumple: ☐

No conformidad:

Observación:

CONTROL DE LA AFECCIÓN A LA FAUNA

Verificado: ☒ Conforme: ☒ No cumple: ☐

No conformidad:

Observación:

PREVENCIÓN DE ATROPELLOS

Verificado: ☒ Conforme: ☒ No cumple: ☐

No conformidad:

Observación:

DOMINIO PÚBLICO FORESTAL

Verificado: ☒ Conforme: ☒ No cumple: ☐

No conformidad:

Observación:

DOMINIO PÚBLICO PECUARIO

Verificado: ☒ Conforme: ☒ No cumple: ☐

No conformidad:

Observación:

ADECUACIÓN PAISAJÍSTICA

Verificado: ☒ Conforme: ☒ No cumple: ☐

No conformidad:

Observación:

DESMANTELAMIENTO DE LAS INSTALACIONES TEMPORALES Y LIMPIEZA DE LA ZONA DE OBRA

Verificado: ☒ Conforme: ☒ No cumple: ☐

No conformidad:

Observación:

VIGILANCIA DEL MANTENIMIENTO DE LA PERMEABILIDAD TERRITORIAL

Verificado: ☒ Conforme: ☒ No cumple: ☐

No conformidad:

Observación:

REPOSICIÓN DE SERVICIOS AFECTADOS

Verificado: ☒ Conforme: ☒ No cumple: ☐

No conformidad:

Observación:

PATRIMONIO

PROTECCIÓN DE PATRIMONIO

Verificado: ☒ Conforme: ☒ No cumple: ☐

No conformidad:

Observación:

CENSO DE FAUNA

Nombre científico	Nombre común	Nº de individuos	Tipo de indicio
<i>Buteo buteo</i>	Busardo ratonero	2	Observación directa
<i>Falco naumanni</i>	Cernícalo primilla	6	Observación directa
<i>Hirundo rustica</i>	Golondrina común	15	Observación directa
<i>Emberiza calandra</i>	Triguero	8	Observación directa
<i>Calandrella brachydactyla</i>	Terrera común	3	Observación directa
<i>Alauda arvensis</i>	Alondra común	2	Observación directa
<i>Galerida cristata</i>	Cogujada común	3	Observación directa
<i>Lanius meridionalis</i>	Alcaudón real meridional	2	Observación directa
<i>Accipiter nisus</i>	Gavilán común	1	Observación directa

Otras fotografías



Imagen 1. Bomba trabajando en el hormigonado de PAU-08.

DATOS DE LA INSTALACIÓN**OBRA: Parque Eólico La Paul y San Roque**

PROMOTOR: REPSOL

CONSTRUCTORES: GRUPO MARCO

DIRECCIÓN FACULTATIVA: APPLUS

Responsable Ambiental de la Obra: Luis Ballesteros

Responsable Técnico de Medio Ambiente de la Contrata: Esther Martín

FECHA: 02/09/2024

TRABAJOS REALIZADOS**NOTA:**

Aquellos items que no presentan un check en la casilla de verificado, no han sido evaluados por no ser de aplicación la medida en el momento en que se realiza la visita.

SUELO

CONTROL DE RETIRADA DE TIERRA VEGETAL PARA SU ACOPIO Y CONSERVACIÓN

Verificado: ☒ Conforme: ☒ No cumple: ☐

No conformidad:

Observación:

CONTROL DEL EXTENDIDO DE LA TIERRA VEGETAL

Verificado: ☒ Conforme: ☒ No cumple: ☐

No conformidad:

Observación:

CONTROL DE LA ALTERACIÓN Y COMPACTACIÓN DE SUELOS

Verificado: ☒ Conforme: ☒ No cumple: ☐

No conformidad:

Observación:

VIGILANCIA DE LA EROSIÓN DE SUELOS Y TALUDES

Verificado: ☒ Conforme: ☒ No cumple: ☐

No conformidad:

Observación:

HIDROLOGÍA

REDES DE DRENAJE Y CALIDAD DE AGUAS

Verificado: ☒ Conforme: ☒ No cumple: ☐

No conformidad:

Observación:

CONFORT SONORO

CONTROL DE LOS NIVELES SONOROS

Verificado: ☒ Conforme: ☒ No cumple: ☐

No conformidad:

Observación:

ATMÓSFERA

CONTROL DE GASES Y HUMOS

Verificado: ☒ Conforme: ☒ No cumple: ☐

No conformidad:

Observación:

CONTROL DE POLVO Y PARTÍCULAS

Verificado: ☒ Conforme: ☒ No cumple: ☐

No conformidad:

Observación:

RESIDUOS

PRÉSTAMOS, CANTERAS Y VERTEDEROS

Verificado: Conforme: No cumple:

No conformidad:

Observación:

RECOGIDA, ACOPIO Y TRATAMIENTO DE RESIDUOS

Verificado: ☒ Conforme: ☒ No cumple: ☐

No conformidad:

Observación:

GESTIÓN DE RESIDUOS

Verificado: ☒ Conforme: ☒ No cumple: ☐

No conformidad:

Observación:

GESTIÓN DE RESIDUOS DE HORMIGÓN

Verificado: ☒ Conforme: ☒ No cumple: ☐

No conformidad:

Observación:

FAUNA, VEGETACIÓN, PAISAJE Y POBLACIÓN

PROTECCIÓN DE LA VEGETACIÓN NATURAL

Verificado: ☒ Conforme: ☒ No cumple: ☐

No conformidad:

Observación:

CONTROL DE LA EJECUCIÓN DEL PLAN DE RESTAURACIÓN VEGETAL

Verificado: Conforme: No cumple:

No conformidad:

Observación:

PREVENCIÓN DE INCENDIOS

Verificado: ☒ Conforme: ☒ No cumple: ☐

No conformidad:

Observación:

CONTROL DE LA AFECCIÓN A LA FAUNA

Verificado: ☒ Conforme: ☒ No cumple: ☐

No conformidad:

Observación:

PREVENCIÓN DE ATROPELLOS

Verificado: ☒ Conforme: ☒ No cumple: ☐

No conformidad:

Observación:

DOMINIO PÚBLICO FORESTAL

Verificado: ☒ Conforme: ☒ No cumple: ☐

No conformidad:

Observación:

DOMINIO PÚBLICO PECUARIO

Verificado: ☒ Conforme: ☒ No cumple: ☐

No conformidad:

Observación:

ADECUACIÓN PAISAJÍSTICA

Verificado: ☒ Conforme: ☒ No cumple: ☐

No conformidad:

Observación:

DESMANTELAMIENTO DE LAS INSTALACIONES TEMPORALES Y LIMPIEZA DE LA ZONA DE OBRA

Verificado: ☒ Conforme: ☒ No cumple: ☐

No conformidad:

Observación:

VIGILANCIA DEL MANTENIMIENTO DE LA PERMEABILIDAD TERRITORIAL

Verificado: ☒ Conforme: ☒ No cumple: ☐

No conformidad:

Observación:

REPOSICIÓN DE SERVICIOS AFECTADOS

Verificado: ☒ Conforme: ☒ No cumple: ☐

No conformidad:

Observación:

PATRIMONIO

PROTECCIÓN DE PATRIMONIO

Verificado: ☒ Conforme: ☒ No cumple: ☐

No conformidad:

Observación:

CENSO DE FAUNA

Nombre científico	Nombre común	Nº de individuos	Tipo de indicio
<i>Falco naumanni</i>	Cernícalo primilla	20	Observación directa
<i>Hirundo rustica</i>	Golondrina común	6	Observación directa
<i>Circus aeruginosus</i>	Aguilucho lagunero	2	Observación directa
<i>Alectoris rufa</i>	Perdiz roja	3	Observación directa
<i>Galerida cristata</i>	Cogujada común	5	Observación directa
<i>Lanius meridionalis</i>	Alcaudón real meridional	1	Observación directa
<i>Pyrhacorax pyrrhacorax</i>	Chova piquirroja	2	Observación directa

Otras fotografías



Imagen 1. Barranco inundado debido a las fuertes lluvias y al no haber paso para el agua.

DATOS DE LA INSTALACIÓN**OBRA: Parque Eólico La Paul y San Roque**

PROMOTOR: REPSOL

CONSTRUCTORES: GRUPO MARCO

DIRECCIÓN FACULTATIVA: APPLUS

Responsable Ambiental de la Obra: ##tecnico##

Responsable Técnico de Medio Ambiente de la Contrata: Esther Martín

FECHA: 11/9/24

TRABAJOS REALIZADOS**NOTA:**

Aquellos items que no presentan un check en la casilla de verificado, no han sido evaluados por no ser de aplicación la medida en el momento en que se realiza la visita.

SUELO**CONTROL DE RETIRADA DE TIERRA VEGETAL PARA SU ACOPIO Y CONSERVACIÓN**Verificado: ☒ Conforme: ☒ No cumple: ☐

No conformidad:

Observación:

CONTROL DEL EXTENDIDO DE LA TIERRA VEGETALVerificado: ☒ Conforme: ☒ No cumple: ☐

No conformidad:

Observación:

CONTROL DE LA ALTERACIÓN Y COMPACTACIÓN DE SUELOSVerificado: ☒ Conforme: ☒ No cumple: ☐

No conformidad:

Observación:

VIGILANCIA DE LA EROSIÓN DE SUELOS Y TALUDESVerificado: ☒ Conforme: ☒ No cumple: ☐

No conformidad:

Observación:

HIDROLOGÍA**REDES DE DRENAJE Y CALIDAD DE AGUAS**Verificado: ☒ Conforme: ☒ No cumple: ☐

No conformidad:

Observación:

CONFORT SONORO**CONTROL DE LOS NIVELES SONOROS**Verificado: ☒ Conforme: ☒ No cumple: ☐

No conformidad:

Observación:

ATMÓSFERA**CONTROL DE GASES Y HUMOS**Verificado: ☒ Conforme: ☒ No cumple: ☐

No conformidad:

Observación:

CONTROL DE POLVO Y PARTÍCULAS

Verificado: ☒ Conforme: ☒ No cumple: ☐

No conformidad:

Observación:

RESIDUOS

PRÉSTAMOS, CANTERAS Y VERTEDEROS

Verificado: ☒ Conforme: ☒ No cumple: ☐

No conformidad:

Observación:

RECOGIDA, ACOPIO Y TRATAMIENTO DE RESIDUOS

Verificado: ☒ Conforme: ☒ No cumple: ☐

No conformidad:

Observación:

GESTIÓN DE RESIDUOS

Verificado: ☒ Conforme: ☒ No cumple: ☐

No conformidad:

Observación:

GESTIÓN DE RESIDUOS DE HORMIGÓN

Verificado: ☒ Conforme: ☒ No cumple: ☐

No conformidad:

Observación:

FAUNA, VEGETACIÓN, PAISAJE Y POBLACIÓN

PROTECCIÓN DE LA VEGETACIÓN NATURAL

Verificado: ☒ Conforme: ☒ No cumple: ☐

No conformidad:

Observación:

CONTROL DE LA EJECUCIÓN DEL PLAN DE RESTAURACIÓN VEGETAL

Verificado: ☐ Conforme: ☒ No cumple: ☐

No conformidad:

Observación:

PREVENCIÓN DE INCENDIOS

Verificado: ☒ Conforme: ☒ No cumple: ☐

No conformidad:

Observación:

CONTROL DE LA AFECCIÓN A LA FAUNA

Verificado: ☒ Conforme: ☒ No cumple: ☐

No conformidad:

Observación:

PREVENCIÓN DE ATROPELLOS

Verificado: ☒ Conforme: ☒ No cumple: ☐

No conformidad:

Observación:

DOMINIO PÚBLICO FORESTAL

Verificado: ☒ Conforme: ☒ No cumple: ☐

No conformidad:

Observación:

DOMINIO PÚBLICO PECUARIO

Verificado: ☒ Conforme: ☒ No cumple: ☐

No conformidad:

Observación:

ADECUACIÓN PAISAJÍSTICA

Verificado: ☒ Conforme: ☒ No cumple: ☐

No conformidad:

Observación:

DESMANTELAMIENTO DE LAS INSTALACIONES TEMPORALES Y LIMPIEZA DE LA ZONA DE OBRA

Verificado: ☒ Conforme: ☒ No cumple: ☐

No conformidad:

Observación:

VIGILANCIA DEL MANTENIMIENTO DE LA PERMEABILIDAD TERRITORIAL

Verificado: ☒ Conforme: ☒ No cumple: ☐

No conformidad:

Observación:

REPOSICIÓN DE SERVICIOS AFECTADOS

Verificado: ☒ Conforme: ☒ No cumple: ☐

No conformidad:

Observación:

PATRIMONIO

PROTECCIÓN DE PATRIMONIO

Verificado: ☒ Conforme: ☒ No cumple: ☐

No conformidad:

Observación:

CENSO DE FAUNA

Nombre científico	Nombre común	Nº de individuos	Tipo de indicio
<i>Lullula arborea</i>	Totovía	4	Observación directa
<i>Galerida theklae</i>	Cogujada montesina	3	Observación directa
<i>Oenanthe hispanica</i>	Collalba rubia	5	Observación directa
<i>Streptopelia decaocto</i>	Tórtola turca	2	Observación directa
<i>Falco naumanni</i>	Cernícalo primilla	2	Observación directa
<i>Columba livia</i>	Paloma bravía	6	Observación directa

Otras fotografías



Imagen 1. Trabajos de restauración en SET



Imagen 2. Levantamiento de Aero PAU-04

DATOS DE LA INSTALACIÓN**OBRA: Parque Eólico La Paul y San Roque**

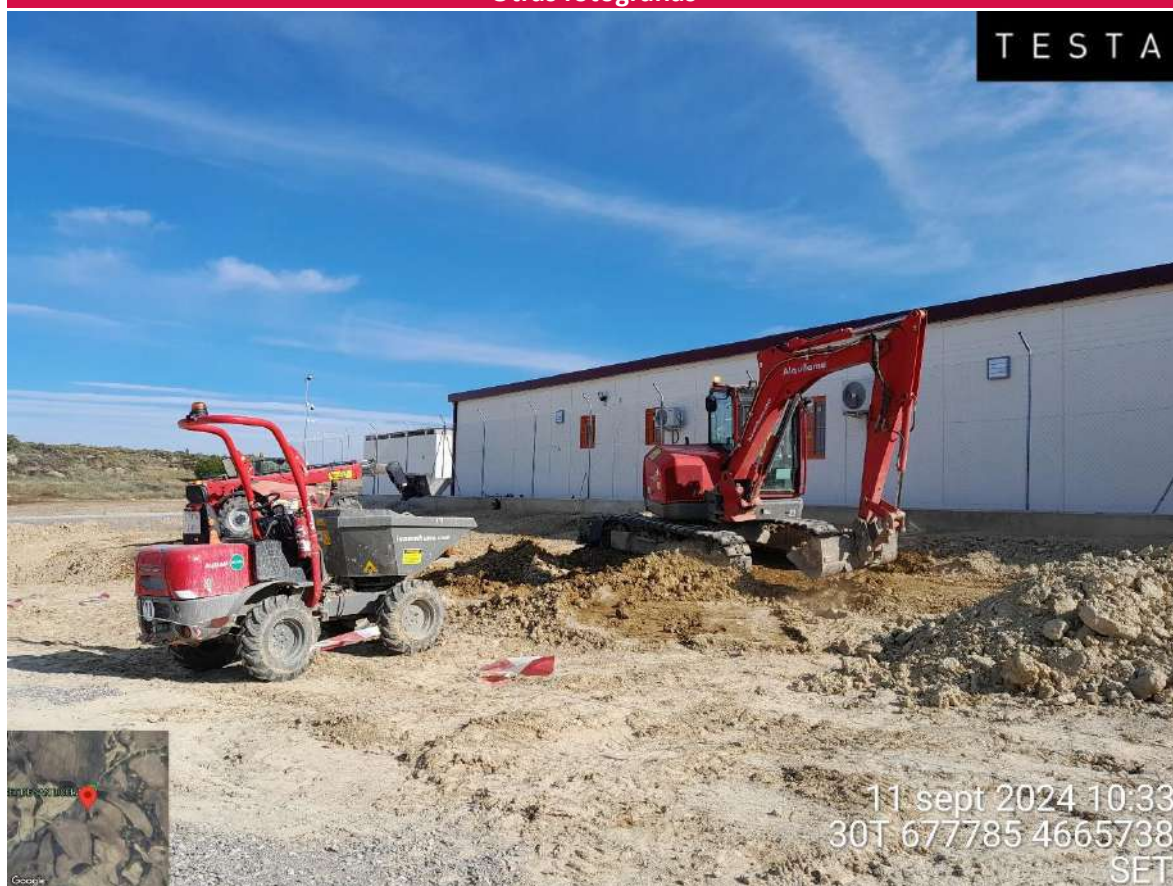
PROMOTOR: REPSOL

CONSTRUCTORES: GRUPO MARCO

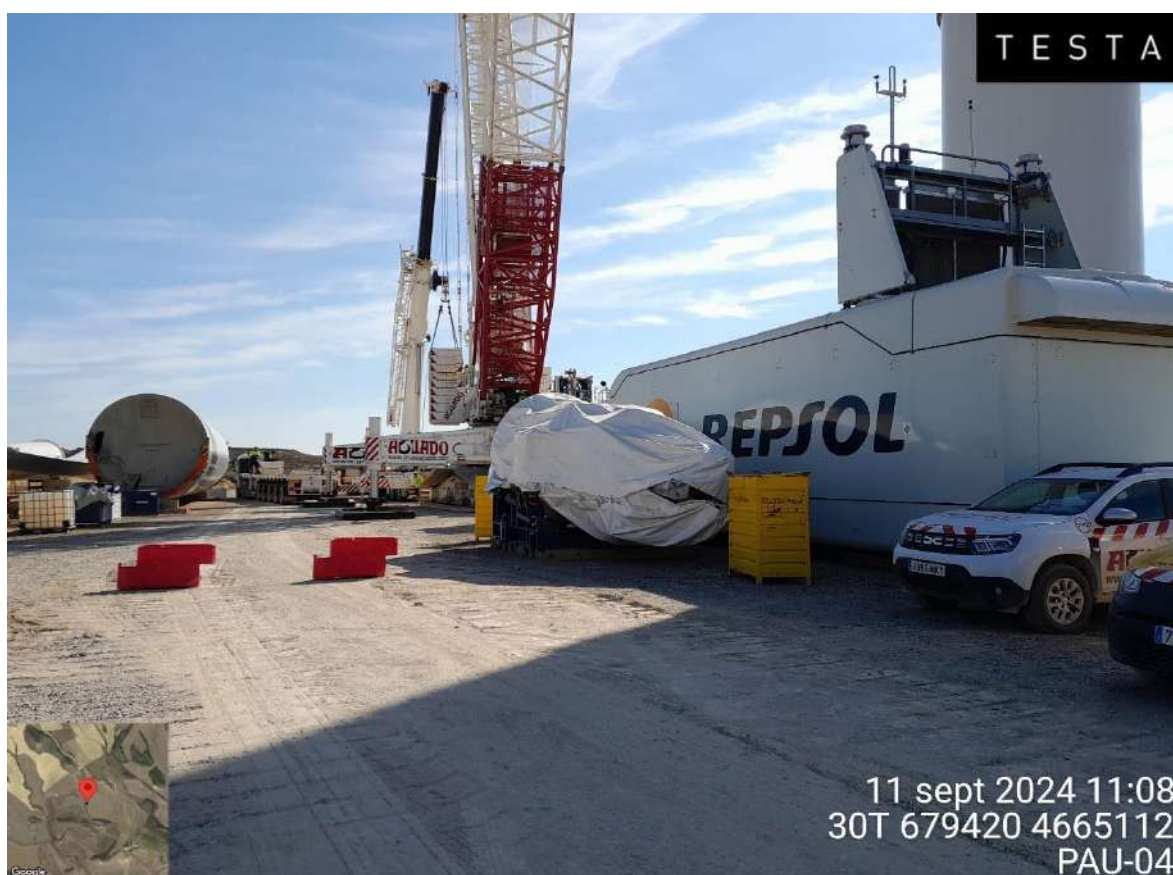
DIRECCIÓN FACULTATIVA: APPLUS

Responsable Ambiental de la Obra: Luis Ballesteros

Responsable Técnico de Medio Ambiente de la Contrata: Esther Martín

FECHA: 17/09/2024

TRABAJOS REALIZADOS**NOTA:**

Aquellos items que no presentan un check en la casilla de verificado, no han sido evaluados por no ser de aplicación la medida en el momento en que se realiza la visita.

SUELO**CONTROL DE RETIRADA DE TIERRA VEGETAL PARA SU ACOPIO Y CONSERVACIÓN**Verificado: ☒ Conforme: ☒ No cumple: ☐

No conformidad:

Observación:

CONTROL DEL EXTENDIDO DE LA TIERRA VEGETALVerificado: ☒ Conforme: ☒ No cumple: ☐

No conformidad:

Observación:

CONTROL DE LA ALTERACIÓN Y COMPACTACIÓN DE SUELOSVerificado: ☒ Conforme: ☒ No cumple: ☐

No conformidad:

Observación:

VIGILANCIA DE LA EROSIÓN DE SUELOS Y TALUDESVerificado: ☒ Conforme: ☒ No cumple: ☐

No conformidad:

Observación:

HIDROLOGÍA**REDES DE DRENAJE Y CALIDAD DE AGUAS**Verificado: ☒ Conforme: ☒ No cumple: ☐

No conformidad:

Observación:

CONFORT SONORO**CONTROL DE LOS NIVELES SONOROS**Verificado: ☒ Conforme: ☒ No cumple: ☐

No conformidad:

Observación:

ATMÓSFERA**CONTROL DE GASES Y HUMOS**Verificado: ☒ Conforme: ☒ No cumple: ☐

No conformidad:

Observación:

CONTROL DE POLVO Y PARTÍCULAS

Verificado: ☒ Conforme: ☒ No cumple: ☐

No conformidad:

Observación:

RESIDUOS

PRÉSTAMOS, CANTERAS Y VERTEDEROS

Verificado: Conforme: No cumple:

No conformidad:

Observación:

RECOGIDA, ACOPIO Y TRATAMIENTO DE RESIDUOS

Verificado: ☒ Conforme: ☒ No cumple: ☐

No conformidad:

Observación:

GESTIÓN DE RESIDUOS

Verificado: ☒ Conforme: ☒ No cumple: ☐

No conformidad:

Observación:

GESTIÓN DE RESIDUOS DE HORMIGÓN

Verificado: ☒ Conforme: ☒ No cumple: ☐

No conformidad:

Observación:

FAUNA, VEGETACIÓN, PAISAJE Y POBLACIÓN

PROTECCIÓN DE LA VEGETACIÓN NATURAL

Verificado: ☒ Conforme: ☒ No cumple: ☐

No conformidad:

Observación:

CONTROL DE LA EJECUCIÓN DEL PLAN DE RESTAURACIÓN VEGETAL

Verificado: Conforme: No cumple:

No conformidad:

Observación:

PREVENCIÓN DE INCENDIOSVerificado: ☒ Conforme: ☒ No cumple: ☐

No conformidad:

Observación:

CONTROL DE LA AFECCIÓN A LA FAUNAVerificado: ☒ Conforme: ☒ No cumple: ☐

No conformidad:

Observación:

PREVENCIÓN DE ATROPELLOSVerificado: ☒ Conforme: ☒ No cumple: ☐

No conformidad:

Observación:

DOMINIO PÚBLICO FORESTALVerificado: ☒ Conforme: ☒ No cumple: ☐

No conformidad:

Observación:

DOMINIO PÚBLICO PECUARIOVerificado: ☒ Conforme: ☒ No cumple: ☐

No conformidad:

Observación:

ADECUACIÓN PAISAJÍSTICAVerificado: ☒ Conforme: ☒ No cumple: ☐

No conformidad:

Observación:

DESMANTELAMIENTO DE LAS INSTALACIONES TEMPORALES Y LIMPIEZA DE LA ZONA DE OBRAVerificado: ☒ Conforme: ☒ No cumple: ☐

No conformidad:

Observación:

VIGILANCIA DEL MANTENIMIENTO DE LA PERMEABILIDAD TERRITORIALVerificado: ☒ Conforme: ☒ No cumple: ☐

No conformidad:

Observación:

REPOSICIÓN DE SERVICIOS AFECTADOS

Verificado: ☒ Conforme: ☒ No cumple: ☐

No conformidad:

Observación:

PATRIMONIO

PROTECCIÓN DE PATRIMONIO

Verificado: ☒ Conforme: ☒ No cumple: ☐

No conformidad:

Observación:

CENSO DE FAUNA

Nombre científico	Nombre común	Nº de individuos	Tipo de indicio
<i>Falco naumanni</i>	Cernícalo primilla	2	Observación directa
<i>Circus aeruginosus</i>	Aguilucho lagunero	1	Observación directa
<i>Motacilla alba</i>	Lavandera blanca	20	Observación directa
<i>Hirundo rustica</i>	Golondrina común	15	Observación directa
<i>Corvus corone</i>	Corneja negra	3	Observación directa

Otras fotografías



Imagen 1. Punto limpio de SGRE en Campa de SRQ y La Paul.

DATOS DE LA INSTALACIÓN**OBRA: Parque Eólico La Paul y San Roque**

PROMOTOR: REPSOL

CONSTRUCTORES: GRUPO MARCO

DIRECCIÓN FACULTATIVA: APPLUS

Responsable Ambiental de la Obra: Luis Ballesteros

Responsable Técnico de Medio Ambiente de la Contrata: Esther Martín

FECHA: 26/09/2024

TRABAJOS REALIZADOS**NOTA:**

Aquellos items que no presentan un check en la casilla de verificado, no han sido evaluados por no ser de aplicación la medida en el momento en que se realiza la visita.

SUELO**CONTROL DE RETIRADA DE TIERRA VEGETAL PARA SU ACOPIO Y CONSERVACIÓN**Verificado: ☒ Conforme: ☒ No cumple: ☐

No conformidad:

Observación:

CONTROL DEL EXTENDIDO DE LA TIERRA VEGETALVerificado: ☒ Conforme: ☒ No cumple: ☐

No conformidad:

Observación:

CONTROL DE LA ALTERACIÓN Y COMPACTACIÓN DE SUELOSVerificado: ☒ Conforme: ☒ No cumple: ☐

No conformidad:

Observación:

VIGILANCIA DE LA EROSIÓN DE SUELOS Y TALUDESVerificado: ☒ Conforme: ☒ No cumple: ☐

No conformidad:

Observación:

HIDROLOGÍA**REDES DE DRENAJE Y CALIDAD DE AGUAS**Verificado: ☒ Conforme: ☒ No cumple: ☐

No conformidad:

Observación:

CONFORT SONORO**CONTROL DE LOS NIVELES SONOROS**Verificado: ☒ Conforme: ☒ No cumple: ☐

No conformidad:

Observación:

ATMÓSFERA**CONTROL DE GASES Y HUMOS**Verificado: ☒ Conforme: ☒ No cumple: ☐

No conformidad:

Observación:

CONTROL DE POLVO Y PARTÍCULASVerificado: ☒ Conforme: ☒ No cumple: ☐

No conformidad:

Observación:

RESIDUOS**PRÉSTAMOS, CANTERAS Y VERTEDEROS**Verificado: ☐ Conforme: ☐ No cumple: ☐

No conformidad:

Observación:

RECOGIDA, ACOPIO Y TRATAMIENTO DE RESIDUOSVerificado: ☒ Conforme: ☒ No cumple: ☐

No conformidad:

Observación:

GESTIÓN DE RESIDUOSVerificado: ☒ Conforme: ☒ No cumple: ☐

No conformidad:

Observación:

GESTIÓN DE RESIDUOS DE HORMIGÓNVerificado: ☒ Conforme: ☒ No cumple: ☐

No conformidad:

Observación:

FAUNA, VEGETACIÓN, PAISAJE Y POBLACIÓN**PROTECCIÓN DE LA VEGETACIÓN NATURAL**Verificado: ☒ Conforme: ☒ No cumple: ☐

No conformidad:

Observación:

CONTROL DE LA EJECUCIÓN DEL PLAN DE RESTAURACIÓN VEGETALVerificado: ☐ Conforme: ☐ No cumple: ☐

No conformidad:

Observación:

PREVENCIÓN DE INCENDIOSVerificado: ☒ Conforme: ☒ No cumple: ☐

No conformidad:

Observación:

CONTROL DE LA AFECCIÓN A LA FAUNAVerificado: ☒ Conforme: ☒ No cumple: ☐

No conformidad:

Observación:

PREVENCIÓN DE ATROPELLOSVerificado: ☒ Conforme: ☒ No cumple: ☐

No conformidad:

Observación:

DOMINIO PÚBLICO FORESTALVerificado: ☒ Conforme: ☒ No cumple: ☐

No conformidad:

Observación:

DOMINIO PÚBLICO PECUARIOVerificado: ☒ Conforme: ☒ No cumple: ☐

No conformidad:

Observación:

ADECUACIÓN PAISAJÍSTICAVerificado: ☒ Conforme: ☒ No cumple: ☐

No conformidad:

Observación:

DESMANTELAMIENTO DE LAS INSTALACIONES TEMPORALES Y LIMPIEZA DE LA ZONA DE OBRAVerificado: ☒ Conforme: ☒ No cumple: ☐

No conformidad:

Observación:

VIGILANCIA DEL MANTENIMIENTO DE LA PERMEABILIDAD TERRITORIALVerificado: ☒ Conforme: ☒ No cumple: ☐

No conformidad:

Observación:

REPOSICIÓN DE SERVICIOS AFECTADOSVerificado: ☒ Conforme: ☒ No cumple: ☐

No conformidad:

Observación:

PATRIMONIO**PROTECCIÓN DE PATRIMONIO**Verificado: ☒ Conforme: ☒ No cumple: ☐

No conformidad:

Observación:

CENSO DE FAUNA

Nombre científico	Nombre común	Nº de individuos	Tipo de indicio
<i>Buteo buteo</i>	Busardo ratonero	1	Observación directa
<i>Oenanthe oenanthe</i>	Collalba gris	6	Observación directa
<i>Motacilla alba</i>	Lavandera blanca	3	Observación directa
<i>Hirundo rustica</i>	Golondrina común	5	Observación directa
<i>Galerida cristata</i>	Cogujada común	7	Observación directa
<i>Alaudala rufescens</i>	Terrera marismeña	1	Observación directa

Otras fotografías

Imagen 1. 3D Observer en PAU-06 instalando las cámaras para detección de avifauna.

DATOS DE LA INSTALACIÓN**OBRA: Parque Eólico La Paul y San Roque**

PROMOTOR: REPSOL

CONSTRUCTORES: GRUPO MARCO

DIRECCIÓN FACULTATIVA: APPLUS

Responsable Ambiental de la Obra: Luis Ballesteros

Responsable Técnico de Medio Ambiente de la Contrata: Esther Martín

FECHA: 30/09/2024

TRABAJOS REALIZADOS**NOTA:**

Aquellos items que no presentan un check en la casilla de verificado, no han sido evaluados por no ser de aplicación la medida en el momento en que se realiza la visita.

SUELO**CONTROL DE RETIRADA DE TIERRA VEGETAL PARA SU ACOPIO Y CONSERVACIÓN**Verificado: ☒ Conforme: ☒ No cumple: ☐

No conformidad:

Observación:

CONTROL DEL EXTENDIDO DE LA TIERRA VEGETALVerificado: ☒ Conforme: ☒ No cumple: ☐

No conformidad:

Observación:

CONTROL DE LA ALTERACIÓN Y COMPACTACIÓN DE SUELOSVerificado: ☒ Conforme: ☒ No cumple: ☐

No conformidad:

Observación:

VIGILANCIA DE LA EROSIÓN DE SUELOS Y TALUDESVerificado: ☒ Conforme: ☒ No cumple: ☐

No conformidad:

Observación:

HIDROLOGÍA**REDES DE DRENAJE Y CALIDAD DE AGUAS**Verificado: ☒ Conforme: ☒ No cumple: ☐

No conformidad:

Observación:

CONFORT SONORO**CONTROL DE LOS NIVELES SONOROS**Verificado: ☒ Conforme: ☒ No cumple: ☐

No conformidad:

Observación:

ATMÓSFERA**CONTROL DE GASES Y HUMOS**Verificado: ☒ Conforme: ☒ No cumple: ☐

No conformidad:

Observación:

CONTROL DE POLVO Y PARTÍCULASVerificado: ☒ Conforme: ☒ No cumple: ☐

No conformidad:

Observación:

RESIDUOS**PRÉSTAMOS, CANTERAS Y VERTEDEROS**Verificado: ☐ Conforme: ☐ No cumple: ☐

No conformidad:

Observación:

RECOGIDA, ACOPIO Y TRATAMIENTO DE RESIDUOSVerificado: ☒ Conforme: ☒ No cumple: ☐

No conformidad:

Observación:

GESTIÓN DE RESIDUOSVerificado: ☒ Conforme: ☒ No cumple: ☐

No conformidad:

Observación:

GESTIÓN DE RESIDUOS DE HORMIGÓNVerificado: ☒ Conforme: ☒ No cumple: ☐

No conformidad:

Observación:

FAUNA, VEGETACIÓN, PAISAJE Y POBLACIÓN**PROTECCIÓN DE LA VEGETACIÓN NATURAL**Verificado: ☒ Conforme: ☒ No cumple: ☐

No conformidad:

Observación:

CONTROL DE LA EJECUCIÓN DEL PLAN DE RESTAURACIÓN VEGETALVerificado: ☐ Conforme: ☐ No cumple: ☐

No conformidad:

Observación:

PREVENCIÓN DE INCENDIOS

Verificado: ☒ Conforme: ☒ No cumple: ☐

No conformidad:

Observación:

CONTROL DE LA AFECCIÓN A LA FAUNA

Verificado: ☒ Conforme: ☒ No cumple: ☐

No conformidad:

Observación:

PREVENCIÓN DE ATROPELLOS

Verificado: ☒ Conforme: ☒ No cumple: ☐

No conformidad:

Observación:

DOMINIO PÚBLICO FORESTAL

Verificado: ☒ Conforme: ☒ No cumple: ☐

No conformidad:

Observación:

DOMINIO PÚBLICO PECUARIO

Verificado: ☒ Conforme: ☒ No cumple: ☐

No conformidad:

Observación:

ADECUACIÓN PAISAJÍSTICA

Verificado: ☒ Conforme: ☒ No cumple: ☐

No conformidad:

Observación:

DESMANTELAMIENTO DE LAS INSTALACIONES TEMPORALES Y LIMPIEZA DE LA ZONA DE OBRA

Verificado: ☒ Conforme: ☒ No cumple: ☐

No conformidad:

Observación:

VIGILANCIA DEL MANTENIMIENTO DE LA PERMEABILIDAD TERRITORIAL

Verificado: ☒ Conforme: ☒ No cumple: ☐

No conformidad:

Observación:

REPOSICIÓN DE SERVICIOS AFECTADOS

Verificado: ☒ Conforme: ☒ No cumple: ☐

No conformidad:

Observación:

PATRIMONIO

PROTECCIÓN DE PATRIMONIO

Verificado: ☒ Conforme: ☒ No cumple: ☐

No conformidad:

Observación:

CENSO DE FAUNA

Nombre científico	Nombre común	Nº de individuos	Tipo de indicio
<i>Gyps fulvus</i>	Buitre leonado	3	Observación directa
<i>Oenanthe oenanthe</i>	Collalba gris	9	Observación directa
<i>Motacilla alba</i>	Lavandera blanca	6	Observación directa
<i>Emberiza calandra</i>	Triguero	3	Observación directa
<i>Lanius meridionalis</i>	Alcaudón real meridional	1	Observación directa
<i>Falco tinnunculus</i>	Cernícalo vulgar	1	Observación directa

Otras fotografías



Imagen 1. Maquinaria y operarios trabajando en la red de media tensión.

DATOS DE LA INSTALACIÓN**OBRA: Parque Eólico La Paul y San Roque**

PROMOTOR: REPSOL

CONSTRUCTORES: GRUPO MARCO

DIRECCIÓN FACULTATIVA: APPLUS

Responsable Ambiental de la Obra: Luis Ballesteros

Responsable Técnico de Medio Ambiente de la Contrata: Esther Martín

FECHA: 08/10/2024

TRABAJOS REALIZADOS**NOTA:**

Aquellos items que no presentan un check en la casilla de verificado, no han sido evaluados por no ser de aplicación la medida en el momento en que se realiza la visita.

SUELO**CONTROL DE RETIRADA DE TIERRA VEGETAL PARA SU ACOPIO Y CONSERVACIÓN**Verificado: ☒ Conforme: ☒ No cumple: ☐

No conformidad:

Observación:

CONTROL DEL EXTENDIDO DE LA TIERRA VEGETALVerificado: ☒ Conforme: ☒ No cumple: ☐

No conformidad:

Observación:

CONTROL DE LA ALTERACIÓN Y COMPACTACIÓN DE SUELOSVerificado: ☒ Conforme: ☒ No cumple: ☐

No conformidad:

Observación:

VIGILANCIA DE LA EROSIÓN DE SUELOS Y TALUDESVerificado: ☒ Conforme: ☒ No cumple: ☐

No conformidad:

Observación:

HIDROLOGÍA**REDES DE DRENAJE Y CALIDAD DE AGUAS**Verificado: ☒ Conforme: ☒ No cumple: ☐

No conformidad:

Observación:

CONFORT SONORO**CONTROL DE LOS NIVELES SONOROS**Verificado: ☒ Conforme: ☒ No cumple: ☐

No conformidad:

Observación:

ATMÓSFERA**CONTROL DE GASES Y HUMOS**Verificado: ☒ Conforme: ☒ No cumple: ☐

No conformidad:

Observación:

CONTROL DE POLVO Y PARTÍCULASVerificado: ☒ Conforme: ☒ No cumple: ☐

No conformidad:

Observación:

RESIDUOS**PRÉSTAMOS, CANTERAS Y VERTEDEROS**Verificado: ☐ Conforme: ☐ No cumple: ☐

No conformidad:

Observación:

RECOGIDA, ACOPIO Y TRATAMIENTO DE RESIDUOSVerificado: ☒ Conforme: ☒ No cumple: ☐

No conformidad:

Observación:

GESTIÓN DE RESIDUOSVerificado: ☒ Conforme: ☒ No cumple: ☐

No conformidad:

Observación:

GESTIÓN DE RESIDUOS DE HORMIGÓNVerificado: ☒ Conforme: ☒ No cumple: ☐

No conformidad:

Observación:

FAUNA, VEGETACIÓN, PAISAJE Y POBLACIÓN**PROTECCIÓN DE LA VEGETACIÓN NATURAL**Verificado: ☒ Conforme: ☒ No cumple: ☐

No conformidad:

Observación:

CONTROL DE LA EJECUCIÓN DEL PLAN DE RESTAURACIÓN VEGETALVerificado: ☐ Conforme: ☐ No cumple: ☐

No conformidad:

Observación:

PREVENCIÓN DE INCENDIOS

Verificado: ☒ Conforme: ☒ No cumple: ☐

No conformidad:

Observación:

CONTROL DE LA AFECCIÓN A LA FAUNA

Verificado: ☒ Conforme: ☒ No cumple: ☐

No conformidad:

Observación:

PREVENCIÓN DE ATROPELLOS

Verificado: ☒ Conforme: ☒ No cumple: ☐

No conformidad:

Observación:

DOMINIO PÚBLICO FORESTAL

Verificado: ☒ Conforme: ☒ No cumple: ☐

No conformidad:

Observación:

DOMINIO PÚBLICO PECUARIO

Verificado: ☒ Conforme: ☒ No cumple: ☐

No conformidad:

Observación:

ADECUACIÓN PAISAJÍSTICA

Verificado: ☒ Conforme: ☒ No cumple: ☐

No conformidad:

Observación:

DESMANTELAMIENTO DE LAS INSTALACIONES TEMPORALES Y LIMPIEZA DE LA ZONA DE OBRA

Verificado: ☒ Conforme: ☒ No cumple: ☐

No conformidad:

Observación:

VIGILANCIA DEL MANTENIMIENTO DE LA PERMEABILIDAD TERRITORIAL

Verificado: ☒ Conforme: ☒ No cumple: ☐

No conformidad:

Observación:

REPOSICIÓN DE SERVICIOS AFECTADOS

Verificado: ☒ Conforme: ☒ No cumple: ☐

No conformidad:

Observación:

PATRIMONIO

PROTECCIÓN DE PATRIMONIO

Verificado: ☒ Conforme: ☒ No cumple: ☐

No conformidad:

Observación:

CENSO DE FAUNA

Nombre científico	Nombre común	Nº de individuos	Tipo de indicio
<i>Alectoris rufa</i>	Perdiz roja	6	Observación directa
<i>Oenanthe oenanthe</i>	Collalba gris	4	Observación directa
<i>Motacilla alba</i>	Lavandera blanca	8	Observación directa
<i>Emberiza calandra</i>	Triguero	25	Observación directa
<i>Alauda arvensis</i>	Alondra común	2	Observación directa
<i>Buteo buteo</i>	Busardo ratonero	1	Observación directa
<i>Chloris chloris</i>	Verderón común	1	Observación directa
<i>Passer domesticus</i>	Gorrión común	6	Observación directa

Otras fotografías



Imagen 1. Transporte de palas de PAU-02 a PAU-08 para el montaje de esa máquina.

DATOS DE LA INSTALACIÓN**OBRA: Parque Eólico La Paul y San Roque**

PROMOTOR: REPSOL

CONSTRUCTORES: GRUPO MARCO

DIRECCIÓN FACULTATIVA: APPLUS

Responsable Ambiental de la Obra: Luis Ballesteros

Responsable Técnico de Medio Ambiente de la Contrata: Esther Martín

FECHA: 18/10/2024

TRABAJOS REALIZADOS**NOTA:**

Aquellos items que no presentan un check en la casilla de verificado, no han sido evaluados por no ser de aplicación la medida en el momento en que se realiza la visita.

SUELO**CONTROL DE RETIRADA DE TIERRA VEGETAL PARA SU ACOPIO Y CONSERVACIÓN**Verificado: ☒ Conforme: ☒ No cumple: ☐

No conformidad:

Observación:

CONTROL DEL EXTENDIDO DE LA TIERRA VEGETALVerificado: ☒ Conforme: ☒ No cumple: ☐

No conformidad:

Observación:

CONTROL DE LA ALTERACIÓN Y COMPACTACIÓN DE SUELOSVerificado: ☒ Conforme: ☒ No cumple: ☐

No conformidad:

Observación:

VIGILANCIA DE LA EROSIÓN DE SUELOS Y TALUDESVerificado: ☒ Conforme: ☒ No cumple: ☐

No conformidad:

Observación:

HIDROLOGÍA**REDES DE DRENAJE Y CALIDAD DE AGUAS**Verificado: ☒ Conforme: ☒ No cumple: ☐

No conformidad:

Observación:

CONFORT SONORO**CONTROL DE LOS NIVELES SONOROS**Verificado: ☒ Conforme: ☒ No cumple: ☐

No conformidad:

Observación:

ATMÓSFERA**CONTROL DE GASES Y HUMOS**Verificado: ☒ Conforme: ☒ No cumple: ☐

No conformidad:

Observación:

CONTROL DE POLVO Y PARTÍCULASVerificado: ☒ Conforme: ☒ No cumple: ☐

No conformidad:

Observación:

RESIDUOS**PRÉSTAMOS, CANTERAS Y VERTEDEROS**Verificado: ☐ Conforme: ☐ No cumple: ☐

No conformidad:

Observación:

RECOGIDA, ACOPIO Y TRATAMIENTO DE RESIDUOSVerificado: ☒ Conforme: ☒ No cumple: ☐

No conformidad:

Observación:

GESTIÓN DE RESIDUOSVerificado: ☒ Conforme: ☒ No cumple: ☐

No conformidad:

Observación:

GESTIÓN DE RESIDUOS DE HORMIGÓNVerificado: ☒ Conforme: ☒ No cumple: ☐

No conformidad:

Observación:

FAUNA, VEGETACIÓN, PAISAJE Y POBLACIÓN**PROTECCIÓN DE LA VEGETACIÓN NATURAL**Verificado: ☒ Conforme: ☒ No cumple: ☐

No conformidad:

Observación:

CONTROL DE LA EJECUCIÓN DEL PLAN DE RESTAURACIÓN VEGETALVerificado: ☐ Conforme: ☐ No cumple: ☐

No conformidad:

Observación:

PREVENCIÓN DE INCENDIOSVerificado: ☒ Conforme: ☒ No cumple: ☐

No conformidad:

Observación:

CONTROL DE LA AFECCIÓN A LA FAUNAVerificado: ☒ Conforme: ☒ No cumple: ☐

No conformidad:

Observación:

PREVENCIÓN DE ATROPELLOSVerificado: ☒ Conforme: ☒ No cumple: ☐

No conformidad:

Observación:

DOMINIO PÚBLICO FORESTALVerificado: ☒ Conforme: ☒ No cumple: ☐

No conformidad:

Observación:

DOMINIO PÚBLICO PECUARIOVerificado: ☒ Conforme: ☒ No cumple: ☐

No conformidad:

Observación:

ADECUACIÓN PAISAJÍSTICAVerificado: ☒ Conforme: ☒ No cumple: ☐

No conformidad:

Observación:

DESMANTELAMIENTO DE LAS INSTALACIONES TEMPORALES Y LIMPIEZA DE LA ZONA DE OBRAVerificado: ☒ Conforme: ☒ No cumple: ☐

No conformidad:

Observación:

VIGILANCIA DEL MANTENIMIENTO DE LA PERMEABILIDAD TERRITORIALVerificado: ☒ Conforme: ☒ No cumple: ☐

No conformidad:

Observación:

REPOSICIÓN DE SERVICIOS AFECTADOS

Verificado: ☒ Conforme: ☒ No cumple: ☐

No conformidad:

Observación:

PATRIMONIO

PROTECCIÓN DE PATRIMONIO

Verificado: ☒ Conforme: ☒ No cumple: ☐

No conformidad:

Observación:

CENSO DE FAUNA

Nombre científico	Nombre común	Nº de individuos	Tipo de indicio
<i>Milvus milvus</i>	Milano real	3	Observación directa
<i>Circus aeruginosus</i>	Aguilucho lagunero	2	Observación directa
<i>Lanius meridionalis</i>	Alcaudón real meridional	1	Observación directa
<i>Emberiza calandra</i>	Triguero	25	Observación directa
<i>Columba palumbus</i>	Paloma torcaz	4	Observación directa
<i>Serinus serinus</i>	Verdecillo	1	Observación directa
<i>Passer domesticus</i>	Gorrión común	5	Observación directa

Otras fotografías



Imagen 1. PAU-08 realizando trabajos en el interior de la máquina.

DATOS DE LA INSTALACIÓN**OBRA: Parque Eólico La Paul y San Roque**

PROMOTOR: REPSOL

CONSTRUCTORES: GRUPO MARCO

DIRECCIÓN FACULTATIVA: APPLUS

Responsable Ambiental de la Obra: Luis Ballesteros

Responsable Técnico de Medio Ambiente de la Contrata: Esther Martín

FECHA: 24/10/2024

TRABAJOS REALIZADOS**NOTA:**

Aquellos items que no presentan un check en la casilla de verificado, no han sido evaluados por no ser de aplicación la medida en el momento en que se realiza la visita.

SUELO**CONTROL DE RETIRADA DE TIERRA VEGETAL PARA SU ACOPIO Y CONSERVACIÓN**Verificado: ☒ Conforme: ☒ No cumple: ☐

No conformidad:

Observación:

CONTROL DEL EXTENDIDO DE LA TIERRA VEGETALVerificado: ☒ Conforme: ☒ No cumple: ☐

No conformidad:

Observación:

CONTROL DE LA ALTERACIÓN Y COMPACTACIÓN DE SUELOSVerificado: ☒ Conforme: ☒ No cumple: ☐

No conformidad:

Observación:

VIGILANCIA DE LA EROSIÓN DE SUELOS Y TALUDESVerificado: ☒ Conforme: ☒ No cumple: ☐

No conformidad:

Observación:

HIDROLOGÍA**REDES DE DRENAJE Y CALIDAD DE AGUAS**Verificado: ☒ Conforme: ☒ No cumple: ☐

No conformidad:

Observación:

CONFORT SONORO**CONTROL DE LOS NIVELES SONOROS**Verificado: ☒ Conforme: ☒ No cumple: ☐

No conformidad:

Observación:

ATMÓSFERA**CONTROL DE GASES Y HUMOS**Verificado: ☒ Conforme: ☒ No cumple: ☐

No conformidad:

Observación:

CONTROL DE POLVO Y PARTÍCULASVerificado: ☒ Conforme: ☒ No cumple: ☐

No conformidad:

Observación:

RESIDUOS**PRÉSTAMOS, CANTERAS Y VERTEDEROS**

Verificado: Conforme: No cumple:

No conformidad:

Observación:

RECOGIDA, ACOPIO Y TRATAMIENTO DE RESIDUOSVerificado: ☒ Conforme: ☒ No cumple: ☐

No conformidad:

Observación:

GESTIÓN DE RESIDUOSVerificado: ☒ Conforme: ☒ No cumple: ☐

No conformidad:

Observación:

GESTIÓN DE RESIDUOS DE HORMIGÓNVerificado: ☒ Conforme: ☒ No cumple: ☐

No conformidad:

Observación:

FAUNA, VEGETACIÓN, PAISAJE Y POBLACIÓN**PROTECCIÓN DE LA VEGETACIÓN NATURAL**Verificado: ☒ Conforme: ☒ No cumple: ☐

No conformidad:

Observación:

CONTROL DE LA EJECUCIÓN DEL PLAN DE RESTAURACIÓN VEGETAL

Verificado: Conforme: No cumple:

No conformidad:

Observación:

PREVENCIÓN DE INCENDIOSVerificado: ☒ Conforme: ☒ No cumple: ☐

No conformidad:

Observación:

CONTROL DE LA AFECCIÓN A LA FAUNAVerificado: ☒ Conforme: ☒ No cumple: ☐

No conformidad:

Observación:

PREVENCIÓN DE ATROPELLOSVerificado: ☒ Conforme: ☒ No cumple: ☐

No conformidad:

Observación:

DOMINIO PÚBLICO FORESTALVerificado: ☒ Conforme: ☒ No cumple: ☐

No conformidad:

Observación:

DOMINIO PÚBLICO PECUARIOVerificado: ☒ Conforme: ☒ No cumple: ☐

No conformidad:

Observación:

ADECUACIÓN PAISAJÍSTICAVerificado: ☒ Conforme: ☒ No cumple: ☐

No conformidad:

Observación:

DESMANTELAMIENTO DE LAS INSTALACIONES TEMPORALES Y LIMPIEZA DE LA ZONA DE OBRAVerificado: ☒ Conforme: ☒ No cumple: ☐

No conformidad:

Observación:

VIGILANCIA DEL MANTENIMIENTO DE LA PERMEABILIDAD TERRITORIALVerificado: ☒ Conforme: ☒ No cumple: ☐

No conformidad:

Observación:

REPOSICIÓN DE SERVICIOS AFECTADOSVerificado: ☒ Conforme: ☒ No cumple: ☐

No conformidad:

Observación:

PATRIMONIO**PROTECCIÓN DE PATRIMONIO**Verificado: ☒ Conforme: ☒ No cumple: ☐

No conformidad:

Observación:

CENSO DE FAUNA

Nombre científico	Nombre común	Nº de individuos	Tipo de indicio
<i>Circus aeruginosus</i>	Aguilucho lagunero	2	Observación directa
<i>Motacilla alba</i>	Lavandera blanca	8	Observación directa
<i>Phoenicurus ochruros</i>	Colirrojo tizón	15	Observación directa
<i>Emberiza calandra</i>	Triguero	5	Observación directa
<i>Galerida cristata</i>	Cogujada común	7	Observación directa
<i>Alauda arvensis</i>	Alondra común	3	Observación directa
<i>Buteo buteo</i>	Busardo ratonero	1	Observación directa

Otras fotografías

Imagen 1. Talud en PAU-05 que debe restaurarse morfológicamente y realizar una posterior restauración.

DATOS DE LA INSTALACIÓN**OBRA: Parque Eólico La Paul y San Roque**

PROMOTOR: REPSOL

CONSTRUCTORES: GRUPO MARCO

DIRECCIÓN FACULTATIVA: APPLUS

Responsable Ambiental de la Obra: Luis Ballesteros

Responsable Técnico de Medio Ambiente de la Contrata: Esther Martín

FECHA: 31/10/2024

TRABAJOS REALIZADOS**NOTA:**

Aquellos items que no presentan un check en la casilla de verificado, no han sido evaluados por no ser de aplicación la medida en el momento en que se realiza la visita.

SUELO

CONTROL DE RETIRADA DE TIERRA VEGETAL PARA SU ACOPIO Y CONSERVACIÓN

Verificado: ☒ Conforme: ☒ No cumple: ☐

No conformidad:

Observación:

CONTROL DEL EXTENDIDO DE LA TIERRA VEGETAL

Verificado: ☒ Conforme: ☒ No cumple: ☐

No conformidad:

Observación:

CONTROL DE LA ALTERACIÓN Y COMPACTACIÓN DE SUELOS

Verificado: ☒ Conforme: ☒ No cumple: ☐

No conformidad:

Observación:

VIGILANCIA DE LA EROSIÓN DE SUELOS Y TALUDES

Verificado: ☒ Conforme: ☒ No cumple: ☐

No conformidad:

Observación:

HIDROLOGÍA

REDES DE DRENAJE Y CALIDAD DE AGUAS

Verificado: ☒ Conforme: ☒ No cumple: ☐

No conformidad:

Observación:

CONFORT SONORO

CONTROL DE LOS NIVELES SONOROS

Verificado: ☒ Conforme: ☒ No cumple: ☐

No conformidad:

Observación:

ATMÓSFERA

CONTROL DE GASES Y HUMOS

Verificado: ☒ Conforme: ☒ No cumple: ☐

No conformidad:

Observación:

CONTROL DE POLVO Y PARTÍCULASVerificado: ☒ Conforme: ☒ No cumple: ☐

No conformidad:

Observación:

RESIDUOS**PRÉSTAMOS, CANTERAS Y VERTEDEROS**

Verificado: Conforme: No cumple:

No conformidad:

Observación:

RECOGIDA, ACOPIO Y TRATAMIENTO DE RESIDUOSVerificado: ☒ Conforme: ☒ No cumple: ☐

No conformidad:

Observación:

GESTIÓN DE RESIDUOSVerificado: ☒ Conforme: ☒ No cumple: ☐

No conformidad:

Observación:

GESTIÓN DE RESIDUOS DE HORMIGÓNVerificado: ☒ Conforme: ☒ No cumple: ☐

No conformidad:

Observación:

FAUNA, VEGETACIÓN, PAISAJE Y POBLACIÓN**PROTECCIÓN DE LA VEGETACIÓN NATURAL**Verificado: ☒ Conforme: ☒ No cumple: ☐

No conformidad:

Observación:

CONTROL DE LA EJECUCIÓN DEL PLAN DE RESTAURACIÓN VEGETAL

Verificado: Conforme: No cumple:

No conformidad:

Observación:

PREVENCIÓN DE INCENDIOS

Verificado: ☒ Conforme: ☒ No cumple: ☐

No conformidad:

Observación:

CONTROL DE LA AFECCIÓN A LA FAUNA

Verificado: ☒ Conforme: ☒ No cumple: ☐

No conformidad:

Observación:

PREVENCIÓN DE ATROPELLOS

Verificado: ☒ Conforme: ☒ No cumple: ☐

No conformidad:

Observación:

DOMINIO PÚBLICO FORESTAL

Verificado: ☒ Conforme: ☒ No cumple: ☐

No conformidad:

Observación:

DOMINIO PÚBLICO PECUARIO

Verificado: ☒ Conforme: ☒ No cumple: ☐

No conformidad:

Observación:

ADECUACIÓN PAISAJÍSTICA

Verificado: ☒ Conforme: ☒ No cumple: ☐

No conformidad:

Observación:

DESMANTELAMIENTO DE LAS INSTALACIONES TEMPORALES Y LIMPIEZA DE LA ZONA DE OBRA

Verificado: ☒ Conforme: ☒ No cumple: ☐

No conformidad:

Observación:

VIGILANCIA DEL MANTENIMIENTO DE LA PERMEABILIDAD TERRITORIAL

Verificado: ☒ Conforme: ☒ No cumple: ☐

No conformidad:

Observación:

REPOSICIÓN DE SERVICIOS AFECTADOSVerificado: ☒ Conforme: ☒ No cumple: ☐

No conformidad:

Observación:

PATRIMONIO**PROTECCIÓN DE PATRIMONIO**Verificado: ☒ Conforme: ☒ No cumple: ☐

No conformidad:

Observación:

CENSO DE FAUNA

Nombre científico	Nombre común	Nº de individuos	Tipo de indicio
<i>Buteo buteo</i>	Busardo ratonero	2	Observación directa
<i>Motacilla alba</i>	Lavandera blanca	12	Observación directa
<i>Phoenicurus ochruros</i>	Colirrojo tizón	3	Observación directa
<i>Erithacus rubecula</i>	Petirrojo	3	Observación directa
<i>Galerida cristata</i>	Cogujada común	4	Observación directa
<i>Falco tinnunculus</i>	Cernícalo vulgar	2	Observación directa
<i>Turdus philomelos</i>	Zorzal común	5	Observación directa
<i>Turdus iliacus</i>	Zorzal alirrojo	3	Observación directa

Otras fotografías



Imagen 1. Barranco cegado en vial que lleva a TM antes de ejecutar la obra que permita el paso del agua.



Imagen 2. Restauración morfológica en fase avanzada en el aerogenerador 1 del Parque Eólico San Roque.

DATOS DE LA INSTALACIÓN**OBRA: Parque Eólico La Paul y San Roque**

PROMOTOR: REPSOL

CONSTRUCTORES: GRUPO MARCO

DIRECCIÓN FACULTATIVA: APPLUS

Responsable Ambiental de la Obra: Luis Ballesteros

Responsable Técnico de Medio Ambiente de la Contrata: Esther Martín

FECHA: 05/11/2024

TRABAJOS REALIZADOS**NOTA:**

Aquellos items que no presentan un check en la casilla de verificado, no han sido evaluados por no ser de aplicación la medida en el momento en que se realiza la visita.

SUELO

CONTROL DE RETIRADA DE TIERRA VEGETAL PARA SU ACOPIO Y CONSERVACIÓN

Verificado: ☒ Conforme: ☒ No cumple: ☐

No conformidad:

Observación:

CONTROL DEL EXTENDIDO DE LA TIERRA VEGETAL

Verificado: ☒ Conforme: ☒ No cumple: ☐

No conformidad:

Observación:

CONTROL DE LA ALTERACIÓN Y COMPACTACIÓN DE SUELOS

Verificado: ☒ Conforme: ☒ No cumple: ☐

No conformidad:

Observación:

VIGILANCIA DE LA EROSIÓN DE SUELOS Y TALUDES

Verificado: ☒ Conforme: ☒ No cumple: ☐

No conformidad:

Observación:

HIDROLOGÍA

REDES DE DRENAJE Y CALIDAD DE AGUAS

Verificado: ☒ Conforme: ☒ No cumple: ☐

No conformidad:

Observación:

CONFORT SONORO

CONTROL DE LOS NIVELES SONOROS

Verificado: ☒ Conforme: ☒ No cumple: ☐

No conformidad:

Observación:

ATMÓSFERA

CONTROL DE GASES Y HUMOS

Verificado: ☒ Conforme: ☒ No cumple: ☐

No conformidad:

Observación:

CONTROL DE POLVO Y PARTÍCULASVerificado: ☒ Conforme: ☒ No cumple: ☐

No conformidad:

Observación:

RESIDUOS**PRÉSTAMOS, CANTERAS Y VERTEDEROS**

Verificado: Conforme: No cumple:

No conformidad:

Observación:

RECOGIDA, ACOPIO Y TRATAMIENTO DE RESIDUOSVerificado: ☒ Conforme: ☒ No cumple: ☐

No conformidad:

Observación:

GESTIÓN DE RESIDUOSVerificado: ☒ Conforme: ☒ No cumple: ☐

No conformidad:

Observación:

GESTIÓN DE RESIDUOS DE HORMIGÓNVerificado: ☒ Conforme: ☒ No cumple: ☐

No conformidad:

Observación:

FAUNA, VEGETACIÓN, PAISAJE Y POBLACIÓN**PROTECCIÓN DE LA VEGETACIÓN NATURAL**Verificado: ☒ Conforme: ☒ No cumple: ☐

No conformidad:

Observación:

CONTROL DE LA EJECUCIÓN DEL PLAN DE RESTAURACIÓN VEGETAL

Verificado: Conforme: No cumple:

No conformidad:

Observación:

PREVENCIÓN DE INCENDIOS

Verificado: ☒ Conforme: ☒ No cumple: ☐

No conformidad:

Observación:

CONTROL DE LA AFECCIÓN A LA FAUNA

Verificado: ☒ Conforme: ☒ No cumple: ☐

No conformidad:

Observación:

PREVENCIÓN DE ATROPELLOS

Verificado: ☒ Conforme: ☒ No cumple: ☐

No conformidad:

Observación:

DOMINIO PÚBLICO FORESTAL

Verificado: ☒ Conforme: ☒ No cumple: ☐

No conformidad:

Observación:

DOMINIO PÚBLICO PECUARIO

Verificado: ☒ Conforme: ☒ No cumple: ☐

No conformidad:

Observación:

ADECUACIÓN PAISAJÍSTICA

Verificado: ☒ Conforme: ☒ No cumple: ☐

No conformidad:

Observación:

DESMANTELAMIENTO DE LAS INSTALACIONES TEMPORALES Y LIMPIEZA DE LA ZONA DE OBRA

Verificado: ☒ Conforme: ☒ No cumple: ☐

No conformidad:

Observación:

VIGILANCIA DEL MANTENIMIENTO DE LA PERMEABILIDAD TERRITORIAL

Verificado: ☒ Conforme: ☒ No cumple: ☐

No conformidad:

Observación:

REPOSICIÓN DE SERVICIOS AFECTADOS

Verificado: ☒ Conforme: ☒ No cumple: ☐

No conformidad:

Observación:

PATRIMONIO

PROTECCIÓN DE PATRIMONIO

Verificado: ☒ Conforme: ☒ No cumple: ☐

No conformidad:

Observación:

CENSO DE FAUNA

Nombre científico	Nombre común	Nº de individuos	Tipo de indicio
<i>Circus aeruginosus</i>	Aguilucho lagunero	1	Observación directa
<i>Motacilla alba</i>	Lavandera blanca	4	Observación directa
<i>Phoenicurus ochruros</i>	Colirrojo tizón	5	Observación directa
<i>Emberiza calandra</i>	Triguero	5	Observación directa
<i>Galerida cristata</i>	Cogujada común	3	Observación directa
<i>Turdus viscivorus</i>	Zorzal charlo	5	Observación directa
<i>Turdus philomelos</i>	Zorzal común	5	Observación directa

Otras fotografías



Imagen 1. Maquinaria realizando trabajos de restauración en SRQ-01.

DATOS DE LA INSTALACIÓN**OBRA: Parque Eólico La Paul y San Roque**

PROMOTOR: REPSOL

CONSTRUCTORES: GRUPO MARCO

DIRECCIÓN FACULTATIVA: APPLUS

Responsable Ambiental de la Obra: Luis Ballesteros

Responsable Técnico de Medio Ambiente de la Contrata: Esther Martín

FECHA: 12/11/2024

TRABAJOS REALIZADOS**NOTA:**

Aquellos items que no presentan un check en la casilla de verificado, no han sido evaluados por no ser de aplicación la medida en el momento en que se realiza la visita.

SUELO**CONTROL DE RETIRADA DE TIERRA VEGETAL PARA SU ACOPIO Y CONSERVACIÓN**Verificado: ☒ Conforme: ☒ No cumple: ☐

No conformidad:

Observación:

CONTROL DEL EXTENDIDO DE LA TIERRA VEGETALVerificado: ☒ Conforme: ☒ No cumple: ☐

No conformidad:

Observación:

CONTROL DE LA ALTERACIÓN Y COMPACTACIÓN DE SUELOSVerificado: ☒ Conforme: ☒ No cumple: ☐

No conformidad:

Observación:

VIGILANCIA DE LA EROSIÓN DE SUELOS Y TALUDESVerificado: ☒ Conforme: ☒ No cumple: ☐

No conformidad:

Observación:

HIDROLOGÍA**REDES DE DRENAJE Y CALIDAD DE AGUAS**Verificado: ☒ Conforme: ☒ No cumple: ☐

No conformidad:

Observación:

CONFORT SONORO**CONTROL DE LOS NIVELES SONOROS**Verificado: ☒ Conforme: ☒ No cumple: ☐

No conformidad:

Observación:

ATMÓSFERA**CONTROL DE GASES Y HUMOS**Verificado: ☒ Conforme: ☒ No cumple: ☐

No conformidad:

Observación:

CONTROL DE POLVO Y PARTÍCULASVerificado: ☒ Conforme: ☒ No cumple: ☐

No conformidad:

Observación:

RESIDUOS**PRÉSTAMOS, CANTERAS Y VERTEDEROS**

Verificado: Conforme: No cumple:

No conformidad:

Observación:

RECOGIDA, ACOPIO Y TRATAMIENTO DE RESIDUOSVerificado: ☒ Conforme: ☒ No cumple: ☐

No conformidad:

Observación:

GESTIÓN DE RESIDUOSVerificado: ☒ Conforme: ☒ No cumple: ☐

No conformidad:

Observación:

GESTIÓN DE RESIDUOS DE HORMIGÓNVerificado: ☒ Conforme: ☒ No cumple: ☐

No conformidad:

Observación:

FAUNA, VEGETACIÓN, PAISAJE Y POBLACIÓN**PROTECCIÓN DE LA VEGETACIÓN NATURAL**Verificado: ☒ Conforme: ☒ No cumple: ☐

No conformidad:

Observación:

CONTROL DE LA EJECUCIÓN DEL PLAN DE RESTAURACIÓN VEGETAL

Verificado: Conforme: No cumple:

No conformidad:

Observación:

PREVENCIÓN DE INCENDIOSVerificado: ☒ Conforme: ☒ No cumple: ☐

No conformidad:

Observación:

CONTROL DE LA AFECCIÓN A LA FAUNAVerificado: ☒ Conforme: ☒ No cumple: ☐

No conformidad:

Observación:

PREVENCIÓN DE ATROPELLOSVerificado: ☒ Conforme: ☒ No cumple: ☐

No conformidad:

Observación:

DOMINIO PÚBLICO FORESTALVerificado: ☒ Conforme: ☒ No cumple: ☐

No conformidad:

Observación:

DOMINIO PÚBLICO PECUARIOVerificado: ☒ Conforme: ☒ No cumple: ☐

No conformidad:

Observación:

ADECUACIÓN PAISAJÍSTICAVerificado: ☒ Conforme: ☒ No cumple: ☐

No conformidad:

Observación:

DESMANTELAMIENTO DE LAS INSTALACIONES TEMPORALES Y LIMPIEZA DE LA ZONA DE OBRAVerificado: ☒ Conforme: ☒ No cumple: ☐

No conformidad:

Observación:

VIGILANCIA DEL MANTENIMIENTO DE LA PERMEABILIDAD TERRITORIALVerificado: ☒ Conforme: ☒ No cumple: ☐

No conformidad:

Observación:

REPOSICIÓN DE SERVICIOS AFECTADOS

Verificado: ☒ Conforme: ☒ No cumple: ☐
No conformidad:

Observación:

PATRIMONIO

PROTECCIÓN DE PATRIMONIO

Verificado: ☒ Conforme: ☒ No cumple: ☐
No conformidad:

Observación:

CENSO DE FAUNA

Nombre científico	Nombre común	Nº de individuos	Tipo de indicio
<i>Circus aeruginosus</i>	Aguilucho lagunero	1	Observación directa
<i>Milvus milvus</i>	Milano real	2	Observación directa
<i>Buteo buteo</i>	Busardo ratonero	2	Observación directa
<i>Linaria cannabina</i>	Pardillo común	5	Observación directa
<i>Motacilla alba</i>	Lavandera blanca	8	Observación directa
<i>Sturnus unicolor</i>	Estornino negro	7	Observación directa
<i>Turdus philomelos</i>	Zorzal común	3	Observación directa
<i>Corvus corone</i>	Corneja negra	4	Observación directa

Otras fotografías



Imagen 1. Talud en SRQ-01 tras la restauración morfológica a falta de la tierra vegetal.

DATOS DE LA INSTALACIÓN

OBRA: Parque Eólico La Paul y San Roque

PROMOTOR: REPSOL

CONSTRUCTORES: GRUPO MARCO

DIRECCIÓN FACULTATIVA: APPLUS

Responsable Ambiental de la Obra: Luis Ballesteros

Responsable Técnico de Medio Ambiente de la Contrata: Esther Martín

FECHA: 19/11/2024

TRABAJOS REALIZADOS

NOTA:

Aquellos items que no presentan un check en la casilla de verificado, no han sido evaluados por no ser de aplicación la medida en el momento en que se realiza la visita.

SUELO**CONTROL DE RETIRADA DE TIERRA VEGETAL PARA SU ACOPIO Y CONSERVACIÓN**Verificado: ☒ Conforme: ☒ No cumple: ☐

No conformidad:

Observación:

CONTROL DEL EXTENDIDO DE LA TIERRA VEGETALVerificado: ☒ Conforme: ☒ No cumple: ☐

No conformidad:

Observación:

CONTROL DE LA ALTERACIÓN Y COMPACTACIÓN DE SUELOSVerificado: ☒ Conforme: ☒ No cumple: ☐

No conformidad:

Observación:

VIGILANCIA DE LA EROSIÓN DE SUELOS Y TALUDESVerificado: ☒ Conforme: ☒ No cumple: ☐

No conformidad:

Observación:

HIDROLOGÍA**REDES DE DRENAJE Y CALIDAD DE AGUAS**Verificado: ☒ Conforme: ☒ No cumple: ☐

No conformidad:

Observación:

CONFORT SONORO**CONTROL DE LOS NIVELES SONOROS**Verificado: ☒ Conforme: ☒ No cumple: ☐

No conformidad:

Observación:

ATMÓSFERA**CONTROL DE GASES Y HUMOS**Verificado: ☒ Conforme: ☒ No cumple: ☐

No conformidad:

Observación:

CONTROL DE POLVO Y PARTÍCULASVerificado: ☒ Conforme: ☒ No cumple: ☐

No conformidad:

Observación:

RESIDUOS**PRÉSTAMOS, CANTERAS Y VERTEDEROS**

Verificado: Conforme: No cumple:

No conformidad:

Observación:

RECOGIDA, ACOPIO Y TRATAMIENTO DE RESIDUOSVerificado: ☒ Conforme: ☒ No cumple: ☐

No conformidad:

Observación:

GESTIÓN DE RESIDUOSVerificado: ☒ Conforme: ☒ No cumple: ☐

No conformidad:

Observación:

GESTIÓN DE RESIDUOS DE HORMIGÓNVerificado: ☒ Conforme: ☒ No cumple: ☐

No conformidad:

Observación:

FAUNA, VEGETACIÓN, PAISAJE Y POBLACIÓN**PROTECCIÓN DE LA VEGETACIÓN NATURAL**Verificado: ☒ Conforme: ☒ No cumple: ☐

No conformidad:

Observación:

CONTROL DE LA EJECUCIÓN DEL PLAN DE RESTAURACIÓN VEGETAL

Verificado: Conforme: No cumple:

No conformidad:

Observación:

PREVENCIÓN DE INCENDIOS

Verificado: ☒ Conforme: ☒ No cumple: ☐

No conformidad:

Observación:

CONTROL DE LA AFECCIÓN A LA FAUNA

Verificado: ☒ Conforme: ☒ No cumple: ☐

No conformidad:

Observación:

PREVENCIÓN DE ATROPELLOS

Verificado: ☒ Conforme: ☒ No cumple: ☐

No conformidad:

Observación:

DOMINIO PÚBLICO FORESTAL

Verificado: ☒ Conforme: ☒ No cumple: ☐

No conformidad:

Observación:

DOMINIO PÚBLICO PECUARIO

Verificado: ☒ Conforme: ☒ No cumple: ☐

No conformidad:

Observación:

ADECUACIÓN PAISAJÍSTICA

Verificado: ☒ Conforme: ☒ No cumple: ☐

No conformidad:

Observación:

DESMANTELAMIENTO DE LAS INSTALACIONES TEMPORALES Y LIMPIEZA DE LA ZONA DE OBRA

Verificado: ☒ Conforme: ☒ No cumple: ☐

No conformidad:

Observación:

VIGILANCIA DEL MANTENIMIENTO DE LA PERMEABILIDAD TERRITORIAL

Verificado: ☒ Conforme: ☒ No cumple: ☐

No conformidad:

Observación:

REPOSICIÓN DE SERVICIOS AFECTADOSVerificado: ☒ Conforme: ☒ No cumple: ☐

No conformidad:

Observación:

PATRIMONIO**PROTECCIÓN DE PATRIMONIO**Verificado: ☒ Conforme: ☒ No cumple: ☐

No conformidad:

Observación:

CENSO DE FAUNA

Nombre científico	Nombre común	Nº de individuos	Tipo de indicio
<i>Circus aeruginosus</i>	Aguilucho lagunero	1	Observación directa
<i>Milvus milvus</i>	Milano real	7	Observación directa
<i>Falco tinnunculus</i>	Cernícalo vulgar	1	Observación directa
<i>Emberiza calandra</i>	Triguero	40	Observación directa
<i>Motacilla alba</i>	Lavandera blanca	10	Observación directa
<i>Lanius meridionalis</i>	Alcaudón real meridional	2	Observación directa
<i>Turdus philomelos</i>	Zorzal común	3	Observación directa
<i>Lanius senator</i>	Alcaudón común	1	Observación directa
<i>Galerida cristata</i>	Cogujada común	8	Observación directa

Otras fotografías



Imagen 1. Isleta SRQ-02 con tierra vegetal para su extendido previo a la plantación.



Imagen 2. Restuaración morfológica en PAU-01.

DATOS DE LA INSTALACIÓN

OBRA: Parque Eólico La Paul y San Roque

PROMOTOR: REPSOL

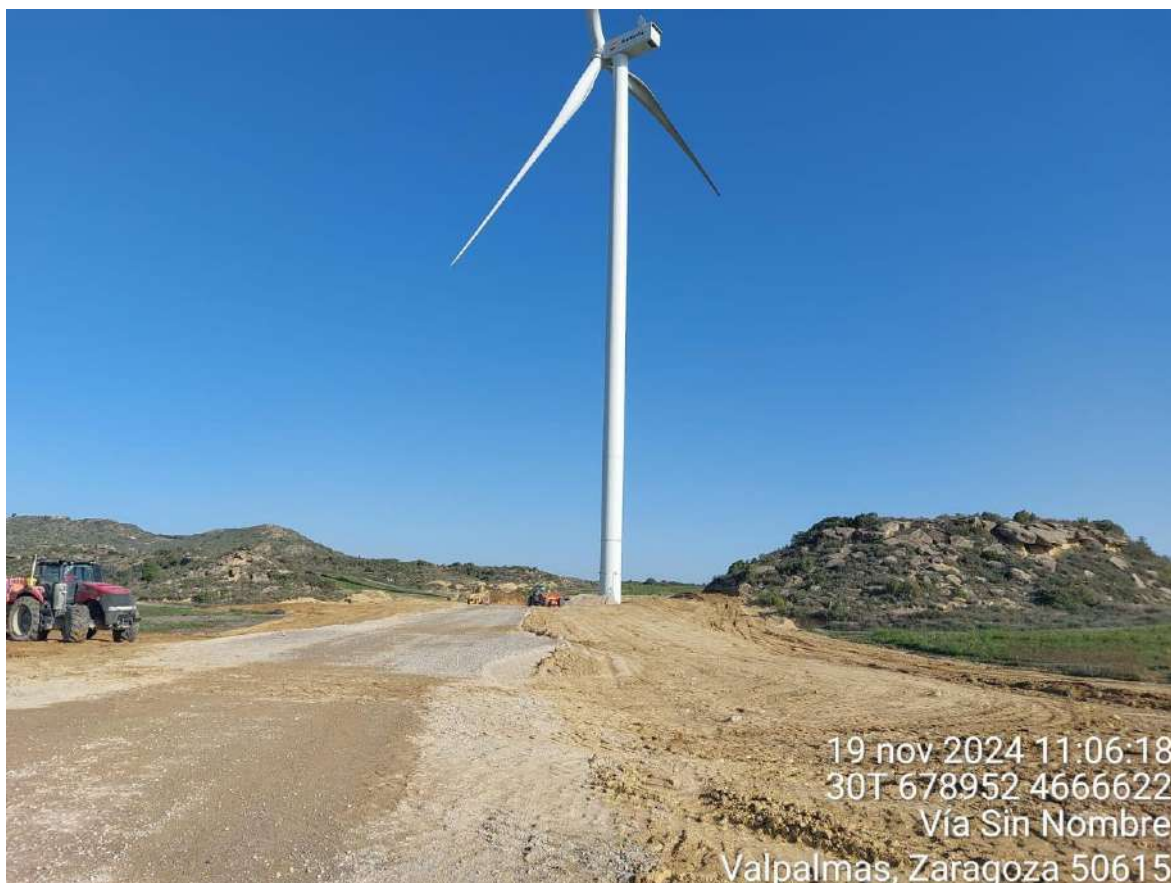
CONSTRUCTORES: GRUPO MARCO

DIRECCIÓN FACULTATIVA: APPLUS

Responsable Ambiental de la Obra: Luis Ballesteros

Responsable Técnico de Medio Ambiente de la Contrata: Esther Martín

FECHA: 26/11/2024

TRABAJOS REALIZADOS

NOTA:

Aquellos items que no presentan un check en la casilla de verificado, no han sido evaluados por no ser de aplicación la medida en el momento en que se realiza la visita.

SUELO**CONTROL DE RETIRADA DE TIERRA VEGETAL PARA SU ACOPIO Y CONSERVACIÓN**Verificado: ☒ Conforme: ☒ No cumple: ☐

No conformidad:

Observación:

CONTROL DEL EXTENDIDO DE LA TIERRA VEGETALVerificado: ☒ Conforme: ☒ No cumple: ☐

No conformidad:

Observación:

CONTROL DE LA ALTERACIÓN Y COMPACTACIÓN DE SUELOSVerificado: ☒ Conforme: ☒ No cumple: ☐

No conformidad:

Observación:

VIGILANCIA DE LA EROSIÓN DE SUELOS Y TALUDESVerificado: ☒ Conforme: ☒ No cumple: ☐

No conformidad:

Observación:

HIDROLOGÍA**REDES DE DRENAJE Y CALIDAD DE AGUAS**Verificado: ☒ Conforme: ☒ No cumple: ☐

No conformidad:

Observación:

CONFORT SONORO**CONTROL DE LOS NIVELES SONOROS**Verificado: ☒ Conforme: ☒ No cumple: ☐

No conformidad:

Observación:

ATMÓSFERA**CONTROL DE GASES Y HUMOS**Verificado: ☒ Conforme: ☒ No cumple: ☐

No conformidad:

Observación:

CONTROL DE POLVO Y PARTÍCULASVerificado: ☒ Conforme: ☒ No cumple: ☐

No conformidad:

Observación:

RESIDUOS**PRÉSTAMOS, CANTERAS Y VERTEDEROS**

Verificado: Conforme: No cumple:

No conformidad:

Observación:

RECOGIDA, ACOPIO Y TRATAMIENTO DE RESIDUOSVerificado: ☒ Conforme: ☒ No cumple: ☐

No conformidad:

Observación:

GESTIÓN DE RESIDUOSVerificado: ☒ Conforme: ☒ No cumple: ☐

No conformidad:

Observación:

GESTIÓN DE RESIDUOS DE HORMIGÓNVerificado: ☒ Conforme: ☒ No cumple: ☐

No conformidad:

Observación:

FAUNA, VEGETACIÓN, PAISAJE Y POBLACIÓN**PROTECCIÓN DE LA VEGETACIÓN NATURAL**Verificado: ☒ Conforme: ☒ No cumple: ☐

No conformidad:

Observación:

CONTROL DE LA EJECUCIÓN DEL PLAN DE RESTAURACIÓN VEGETAL

Verificado: Conforme: No cumple:

No conformidad:

Observación:

PREVENCIÓN DE INCENDIOSVerificado: ☒ Conforme: ☒ No cumple: ☐

No conformidad:

Observación:

CONTROL DE LA AFECCIÓN A LA FAUNAVerificado: ☒ Conforme: ☒ No cumple: ☐

No conformidad:

Observación:

PREVENCIÓN DE ATROPELLOSVerificado: ☒ Conforme: ☒ No cumple: ☐

No conformidad:

Observación:

DOMINIO PÚBLICO FORESTALVerificado: ☒ Conforme: ☒ No cumple: ☐

No conformidad:

Observación:

DOMINIO PÚBLICO PECUARIOVerificado: ☒ Conforme: ☒ No cumple: ☐

No conformidad:

Observación:

ADECUACIÓN PAISAJÍSTICAVerificado: ☒ Conforme: ☒ No cumple: ☐

No conformidad:

Observación:

DESMANTELAMIENTO DE LAS INSTALACIONES TEMPORALES Y LIMPIEZA DE LA ZONA DE OBRAVerificado: ☒ Conforme: ☒ No cumple: ☐

No conformidad:

Observación:

VIGILANCIA DEL MANTENIMIENTO DE LA PERMEABILIDAD TERRITORIALVerificado: ☒ Conforme: ☒ No cumple: ☐

No conformidad:

Observación:

REPOSICIÓN DE SERVICIOS AFECTADOS

Verificado: ☒ Conforme: ☒ No cumple: ☐

No conformidad:

Observación:

PATRIMONIO

PROTECCIÓN DE PATRIMONIO

Verificado: ☒ Conforme: ☒ No cumple: ☐

No conformidad:

Observación:

CENSO DE FAUNA

Nombre científico	Nombre común	Nº de individuos	Tipo de indicio
<i>Milvus milvus</i>	Milano real	7	Observación directa
<i>Falco tinnunculus</i>	Cernícalo vulgar	3	Observación directa
<i>Circus aeruginosus</i>	Aguilucho lagunero	1	Observación directa
<i>Circus cyaneus</i>	Aguilucho pálido	1	Observación directa
<i>Emberiza calandra</i>	Triguero	15	Observación directa
<i>Lanius meridionalis</i>	Alcaudón real meridional	1	Observación directa
<i>Turdus philomelos</i>	Zorzal común	3	Observación directa
<i>Linaria cannabina</i>	Pardillo común	4	Observación directa
<i>Galerida cristata</i>	Cogujada común	12	Observación directa
<i>Alauda arvensis</i>	Alondra común	3	Observación directa

Otras fotografías



Imagen 1. PAU-01 tras restauración morfológica realizada.

DATOS DE LA INSTALACIÓN**OBRA: Parque Eólico La Paul y San Roque**

PROMOTOR: REPSOL

CONSTRUCTORES: GRUPO MARCO

DIRECCIÓN FACULTATIVA: APPLUS

Responsable Ambiental de la Obra: Luis Ballesteros

Responsable Técnico de Medio Ambiente de la Contrata: Esther Martín

FECHA: 04/12/2024

TRABAJOS REALIZADOS**NOTA:**

Aquellos items que no presentan un check en la casilla de verificado, no han sido evaluados por no ser de aplicación la medida en el momento en que se realiza la visita.

SUELO**CONTROL DE RETIRADA DE TIERRA VEGETAL PARA SU ACOPIO Y CONSERVACIÓN**Verificado: ☒ Conforme: ☒ No cumple: ☐

No conformidad:

Observación:

CONTROL DEL EXTENDIDO DE LA TIERRA VEGETALVerificado: ☒ Conforme: ☒ No cumple: ☐

No conformidad:

Observación:

CONTROL DE LA ALTERACIÓN Y COMPACTACIÓN DE SUELOSVerificado: ☒ Conforme: ☒ No cumple: ☐

No conformidad:

Observación:

VIGILANCIA DE LA EROSIÓN DE SUELOS Y TALUDESVerificado: ☒ Conforme: ☒ No cumple: ☐

No conformidad:

Observación:

HIDROLOGÍA**REDES DE DRENAJE Y CALIDAD DE AGUAS**Verificado: ☒ Conforme: ☒ No cumple: ☐

No conformidad:

Observación:

CONFORT SONORO**CONTROL DE LOS NIVELES SONOROS**Verificado: ☒ Conforme: ☒ No cumple: ☐

No conformidad:

Observación:

ATMÓSFERA**CONTROL DE GASES Y HUMOS**Verificado: ☒ Conforme: ☒ No cumple: ☐

No conformidad:

Observación:

CONTROL DE POLVO Y PARTÍCULAS

Verificado: ☒ Conforme: ☒ No cumple: ☐

No conformidad:

Observación:

RESIDUOS

PRÉSTAMOS, CANTERAS Y VERTEDEROS

Verificado: ☐ Conforme: ☐ No cumple: ☐

No conformidad:

Observación:

RECOGIDA, ACOPIO Y TRATAMIENTO DE RESIDUOS

Verificado: ☒ Conforme: ☒ No cumple: ☐

No conformidad:

Observación:

GESTIÓN DE RESIDUOS

Verificado: ☒ Conforme: ☒ No cumple: ☐

No conformidad:

Observación:

GESTIÓN DE RESIDUOS DE HORMIGÓN

Verificado: ☒ Conforme: ☒ No cumple: ☐

No conformidad:

Observación:

FAUNA, VEGETACIÓN, PAISAJE Y POBLACIÓN

PROTECCIÓN DE LA VEGETACIÓN NATURAL

Verificado: ☒ Conforme: ☒ No cumple: ☐

No conformidad:

Observación:

CONTROL DE LA EJECUCIÓN DEL PLAN DE RESTAURACIÓN VEGETAL

Verificado: ☐ Conforme: ☐ No cumple: ☐

No conformidad:

Observación:

PREVENCIÓN DE INCENDIOSVerificado: ☒ Conforme: ☒ No cumple: ☐

No conformidad:

Observación:

CONTROL DE LA AFECCIÓN A LA FAUNAVerificado: ☒ Conforme: ☒ No cumple: ☐

No conformidad:

Observación:

PREVENCIÓN DE ATROPELLOSVerificado: ☒ Conforme: ☒ No cumple: ☐

No conformidad:

Observación:

DOMINIO PÚBLICO FORESTALVerificado: ☒ Conforme: ☒ No cumple: ☐

No conformidad:

Observación:

DOMINIO PÚBLICO PECUARIOVerificado: ☒ Conforme: ☒ No cumple: ☐

No conformidad:

Observación:

ADECUACIÓN PAISAJÍSTICAVerificado: ☒ Conforme: ☒ No cumple: ☐

No conformidad:

Observación:

DESMANTELAMIENTO DE LAS INSTALACIONES TEMPORALES Y LIMPIEZA DE LA ZONA DE OBRAVerificado: ☒ Conforme: ☒ No cumple: ☐

No conformidad:

Observación:

VIGILANCIA DEL MANTENIMIENTO DE LA PERMEABILIDAD TERRITORIALVerificado: ☒ Conforme: ☒ No cumple: ☐

No conformidad:

Observación:

REPOSICIÓN DE SERVICIOS AFECTADOSVerificado: ☒ Conforme: ☒ No cumple: ☐

No conformidad:

Observación:

PATRIMONIO**PROTECCIÓN DE PATRIMONIO**Verificado: ☒ Conforme: ☒ No cumple: ☐

No conformidad:

Observación:

CENSO DE FAUNA

Nombre científico	Nombre común	Nº de individuos	Tipo de indicio
<i>Milvus milvus</i>	Milano real	2	Observación directa
<i>Falco tinnunculus</i>	Cernícalo vulgar	3	Observación directa
<i>Emberiza calandra</i>	Triguero	8	Observación directa
<i>Turdus philomelos</i>	Zorzal común	2	Observación directa
<i>Linaria cannabina</i>	Pardillo común	15	Observación directa
<i>Galerida cristata</i>	Cogujada común	7	Observación directa
<i>Buteo buteo</i>	Busardo ratonero	1	Observación directa
<i>Carduelis carduelis</i>	Jilguero	4	Observación directa

Otras fotografías



Imagen 1. Maquinaria trabajando en la odt para permitir paso del agua en el barranco entre SRQ y la TM.

DATOS DE LA INSTALACIÓN**OBRA: Parque Eólico La Paul y San Roque**

PROMOTOR: REPSOL

CONSTRUCTORES: GRUPO MARCO

DIRECCIÓN FACULTATIVA: APPLUS

Responsable Ambiental de la Obra: Luis Ballesteros

Responsable Técnico de Medio Ambiente de la Contrata: Esther Martín

FECHA: 11/12/2024

TRABAJOS REALIZADOS**NOTA:**

Aquellos items que no presentan un check en la casilla de verificado, no han sido evaluados por no ser de aplicación la medida en el momento en que se realiza la visita.

SUELO

CONTROL DE RETIRADA DE TIERRA VEGETAL PARA SU ACOPIO Y CONSERVACIÓN

Verificado: ☒ Conforme: ☒ No cumple: ☐

No conformidad:

Observación:

CONTROL DEL EXTENDIDO DE LA TIERRA VEGETAL

Verificado: ☒ Conforme: ☒ No cumple: ☐

No conformidad:

Observación:

CONTROL DE LA ALTERACIÓN Y COMPACTACIÓN DE SUELOS

Verificado: ☒ Conforme: ☒ No cumple: ☐

No conformidad:

Observación:

VIGILANCIA DE LA EROSIÓN DE SUELOS Y TALUDES

Verificado: ☒ Conforme: ☒ No cumple: ☐

No conformidad:

Observación:

HIDROLOGÍA

REDES DE DRENAJE Y CALIDAD DE AGUAS

Verificado: ☒ Conforme: ☒ No cumple: ☐

No conformidad:

Observación:

CONFORT SONORO

CONTROL DE LOS NIVELES SONOROS

Verificado: ☒ Conforme: ☒ No cumple: ☐

No conformidad:

Observación:

ATMÓSFERA

CONTROL DE GASES Y HUMOS

Verificado: ☒ Conforme: ☒ No cumple: ☐

No conformidad:

Observación:

CONTROL DE POLVO Y PARTÍCULAS

Verificado: ☒ Conforme: ☒ No cumple: ☐

No conformidad:

Observación:

RESIDUOS

PRÉSTAMOS, CANTERAS Y VERTEDEROS

Verificado: ☐ Conforme: ☐ No cumple: ☐

No conformidad:

Observación:

RECOGIDA, ACOPIO Y TRATAMIENTO DE RESIDUOS

Verificado: ☒ Conforme: ☒ No cumple: ☐

No conformidad:

Observación:

GESTIÓN DE RESIDUOS

Verificado: ☒ Conforme: ☒ No cumple: ☐

No conformidad:

Observación:

GESTIÓN DE RESIDUOS DE HORMIGÓN

Verificado: ☒ Conforme: ☒ No cumple: ☐

No conformidad:

Observación:

FAUNA, VEGETACIÓN, PAISAJE Y POBLACIÓN

PROTECCIÓN DE LA VEGETACIÓN NATURAL

Verificado: ☒ Conforme: ☒ No cumple: ☐

No conformidad:

Observación:

CONTROL DE LA EJECUCIÓN DEL PLAN DE RESTAURACIÓN VEGETAL

Verificado:

Conforme:

No cumple:

No conformidad:

Observación:

PREVENCIÓN DE INCENDIOS

Verificado: ☒

Conforme: ☒

No cumple: ☐

No conformidad:

Observación:

CONTROL DE LA AFECCIÓN A LA FAUNA

Verificado: ☒

Conforme: ☒

No cumple: ☐

No conformidad:

Observación:

PREVENCIÓN DE ATROPELLOS

Verificado: ☒

Conforme: ☒

No cumple: ☐

No conformidad:

Observación:

DOMINIO PÚBLICO FORESTAL

Verificado: ☒

Conforme: ☒

No cumple: ☐

No conformidad:

Observación:

DOMINIO PÚBLICO PECUARIO

Verificado: ☒

Conforme: ☒

No cumple: ☐

No conformidad:

Observación:

ADECUACIÓN PAISAJÍSTICA

Verificado: ☒

Conforme: ☒

No cumple: ☐

No conformidad:

Observación:

DESMANTELAMIENTO DE LAS INSTALACIONES TEMPORALES Y LIMPIEZA DE LA ZONA DE OBRA

Verificado: ☒

Conforme: ☒

No cumple: ☐

No conformidad:

Observación:

VIGILANCIA DEL MANTENIMIENTO DE LA PERMEABILIDAD TERRITORIAL

Verificado: ☒ Conforme: ☒ No cumple: ☐

No conformidad:

Observación:

REPOSICIÓN DE SERVICIOS AFECTADOS

Verificado: ☒ Conforme: ☒ No cumple: ☐

No conformidad:

Observación:

PATRIMONIO

PROTECCIÓN DE PATRIMONIO

Verificado: ☒ Conforme: ☒ No cumple: ☐

No conformidad:

Observación:

CENSO DE FAUNA

Nombre científico	Nombre común	Nº de individuos	Tipo de indicio
<i>Circus aeruginosus</i>	Aguilucho lagunero	1	Observación directa
<i>Falco tinnunculus</i>	Cernícalo vulgar	2	Observación directa
<i>Emberiza calandra</i>	Triguero	35	Observación directa
<i>Carduelis carduelis</i>	Jilguero	7	Observación directa
<i>Galerida cristata</i>	Cogujada común	4	Observación directa
<i>Ardea alba</i>	Garceta grande	2	Observación directa
<i>Bubulcus ibis</i>	Garcilla bueyera	2	Observación directa
<i>Anas crecca</i>	Cerceta común	3	Observación directa
<i>Alectoris rufa</i>	Perdiz roja	3	Observación directa

No conformidad - Fotografías



Imagen 1. Continúan los trabajos de excavación para la realización de la odt en el barranco entre SRQ-02 y la TM.

DATOS DE LA INSTALACIÓN**OBRA: Parque Eólico La Paul y San Roque**

PROMOTOR: REPSOL

CONSTRUCTORES: GRUPO MARCO

DIRECCIÓN FACULTATIVA: APPLUS

Responsable Ambiental de la Obra: Luis Ballesteros

Responsable Técnico de Medio Ambiente de la Contrata: Esther Martín

FECHA: 17/12/24

TRABAJOS REALIZADOS**NOTA:**

Aquellos items que no presentan un check en la casilla de verificado, no han sido evaluados por no ser de aplicación la medida en el momento en que se realiza la visita.

SUELO**CONTROL DE RETIRADA DE TIERRA VEGETAL PARA SU ACOPIO Y CONSERVACIÓN**Verificado: ☒ Conforme: ☒ No cumple: ☐

No conformidad:

Observación:

CONTROL DEL EXTENDIDO DE LA TIERRA VEGETALVerificado: ☒ Conforme: ☒ No cumple: ☐

No conformidad:

Observación:

CONTROL DE LA ALTERACIÓN Y COMPACTACIÓN DE SUELOSVerificado: ☒ Conforme: ☒ No cumple: ☐

No conformidad:

Observación:

VIGILANCIA DE LA EROSIÓN DE SUELOS Y TALUDESVerificado: ☒ Conforme: ☒ No cumple: ☐

No conformidad:

Observación:

HIDROLOGÍA**REDES DE DRENAJE Y CALIDAD DE AGUAS**Verificado: ☒ Conforme: ☒ No cumple: ☐

No conformidad:

Observación:

CONFORT SONORO**CONTROL DE LOS NIVELES SONOROS**Verificado: ☒ Conforme: ☒ No cumple: ☐

No conformidad:

Observación:

ATMÓSFERA**CONTROL DE GASES Y HUMOS**Verificado: ☒ Conforme: ☒ No cumple: ☐

No conformidad:

Observación:

CONTROL DE POLVO Y PARTÍCULAS

Verificado: ☒ Conforme: ☒ No cumple: ☐

No conformidad:

Observación:

RESIDUOS

PRÉSTAMOS, CANTERAS Y VERTEDEROS

Verificado: Conforme: No cumple:

No conformidad:

Observación:

RECOGIDA, ACOPIO Y TRATAMIENTO DE RESIDUOS

Verificado: ☒ Conforme: ☒ No cumple: ☐

No conformidad:

Observación:

GESTIÓN DE RESIDUOS

Verificado: ☒ Conforme: ☒ No cumple: ☐

No conformidad:

Observación:

GESTIÓN DE RESIDUOS DE HORMIGÓN

Verificado: ☒ Conforme: ☒ No cumple: ☐

No conformidad:

Observación:

FAUNA, VEGETACIÓN, PAISAJE Y POBLACIÓN

PROTECCIÓN DE LA VEGETACIÓN NATURAL

Verificado: ☒ Conforme: ☒ No cumple: ☐

No conformidad:

Observación:

CONTROL DE LA EJECUCIÓN DEL PLAN DE RESTAURACIÓN VEGETAL

Verificado: Conforme: No cumple:

No conformidad:

Observación:

PREVENCIÓN DE INCENDIOSVerificado: ☒ Conforme: ☒ No cumple: ☐

No conformidad:

Observación:

CONTROL DE LA AFECCIÓN A LA FAUNAVerificado: ☒ Conforme: ☒ No cumple: ☐

No conformidad:

Observación:

PREVENCIÓN DE ATROPELLOSVerificado: ☒ Conforme: ☒ No cumple: ☐

No conformidad:

Observación:

DOMINIO PÚBLICO FORESTALVerificado: ☒ Conforme: ☒ No cumple: ☐

No conformidad:

Observación:

DOMINIO PÚBLICO PECUARIOVerificado: ☒ Conforme: ☒ No cumple: ☐

No conformidad:

Observación:

ADECUACIÓN PAISAJÍSTICAVerificado: ☒ Conforme: ☒ No cumple: ☐

No conformidad:

Observación:

DESMANTELAMIENTO DE LAS INSTALACIONES TEMPORALES Y LIMPIEZA DE LA ZONA DE OBRAVerificado: ☒ Conforme: ☒ No cumple: ☐

No conformidad:

Observación:

VIGILANCIA DEL MANTENIMIENTO DE LA PERMEABILIDAD TERRITORIALVerificado: ☒ Conforme: ☒ No cumple: ☐

No conformidad:

Observación:

REPOSICIÓN DE SERVICIOS AFECTADOS

Verificado: ☒ Conforme: ☒ No cumple: ☐
No conformidad:

Observación:

PATRIMONIO

PROTECCIÓN DE PATRIMONIO

Verificado: ☒ Conforme: ☒ No cumple: ☐
No conformidad:

Observación:

CENSO DE FAUNA

Nombre científico	Nombre común	Nº de individuos	Tipo de indicio
<i>Milvus milvus</i>	Milano real	3	Observación directa
<i>Falco tinnunculus</i>	Cernícalo vulgar	1	Observación directa
<i>Alectoris rufa</i>	Perdiz roja	3	Observación directa
<i>Emberiza calandra</i>	Triguero	5	Observación directa
<i>Galerida cristata</i>	Cogujada común	4	Observación directa
<i>Motacilla alba</i>	Lavandera blanca	7	Observación directa
<i>Phoenicurus ochruros</i>	Colirrojo tizón	6	Observación directa

Otras fotografías



Imagen 1. Restauración morfológica volvedero en PAU-09.

DATOS DE LA INSTALACIÓN**OBRA: Parque Eólico La Paul y San Roque**

PROMOTOR: REPSOL

CONSTRUCTORES: GRUPO MARCO

DIRECCIÓN FACULTATIVA: APPLUS

Responsable Ambiental de la Obra: Luis Ballesteros

Responsable Técnico de Medio Ambiente de la Contrata: Esther Martín

FECHA: 23/12/24

TRABAJOS REALIZADOS**NOTA:**

Aquellos items que no presentan un check en la casilla de verificado, no han sido evaluados por no ser de aplicación la medida en el momento en que se realiza la visita.

SUELO**CONTROL DE RETIRADA DE TIERRA VEGETAL PARA SU ACOPIO Y CONSERVACIÓN**Verificado: ☒ Conforme: ☒ No cumple: ☐

No conformidad:

Observación:

CONTROL DEL EXTENDIDO DE LA TIERRA VEGETALVerificado: ☒ Conforme: ☒ No cumple: ☐

No conformidad:

Observación:

CONTROL DE LA ALTERACIÓN Y COMPACTACIÓN DE SUELOSVerificado: ☒ Conforme: ☒ No cumple: ☐

No conformidad:

Observación:

VIGILANCIA DE LA EROSIÓN DE SUELOS Y TALUDESVerificado: ☒ Conforme: ☒ No cumple: ☐

No conformidad:

Observación:

HIDROLOGÍA**REDES DE DRENAJE Y CALIDAD DE AGUAS**Verificado: ☒ Conforme: ☒ No cumple: ☐

No conformidad:

Observación:

CONFORT SONORO**CONTROL DE LOS NIVELES SONOROS**Verificado: ☒ Conforme: ☒ No cumple: ☐

No conformidad:

Observación:

ATMÓSFERA**CONTROL DE GASES Y HUMOS**Verificado: ☒ Conforme: ☒ No cumple: ☐

No conformidad:

Observación:

CONTROL DE POLVO Y PARTÍCULASVerificado: ☒ Conforme: ☒ No cumple: ☐

No conformidad:

Observación:

RESIDUOS**PRÉSTAMOS, CANTERAS Y VERTEDEROS**Verificado: ☐ Conforme: ☐ No cumple: ☐

No conformidad:

Observación:

RECOGIDA, ACOPIO Y TRATAMIENTO DE RESIDUOSVerificado: ☒ Conforme: ☒ No cumple: ☐

No conformidad:

Observación:

GESTIÓN DE RESIDUOSVerificado: ☒ Conforme: ☒ No cumple: ☐

No conformidad:

Observación:

GESTIÓN DE RESIDUOS DE HORMIGÓNVerificado: ☒ Conforme: ☒ No cumple: ☐

No conformidad:

Observación:

FAUNA, VEGETACIÓN, PAISAJE Y POBLACIÓN**PROTECCIÓN DE LA VEGETACIÓN NATURAL**Verificado: ☒ Conforme: ☒ No cumple: ☐

No conformidad:

Observación:

CONTROL DE LA EJECUCIÓN DEL PLAN DE RESTAURACIÓN VEGETALVerificado: ☒ Conforme: ☒ No cumple: ☐

No conformidad:

Observación:

PREVENCIÓN DE INCENDIOS

Verificado: ☒ Conforme: ☒ No cumple: ☐

No conformidad:

Observación:

CONTROL DE LA AFECCIÓN A LA FAUNA

Verificado: ☒ Conforme: ☒ No cumple: ☐

No conformidad:

Observación:

PREVENCIÓN DE ATROPELLOS

Verificado: ☒ Conforme: ☒ No cumple: ☐

No conformidad:

Observación:

DOMINIO PÚBLICO FORESTAL

Verificado: ☒ Conforme: ☒ No cumple: ☐

No conformidad:

Observación:

DOMINIO PÚBLICO PECUARIO

Verificado: ☒ Conforme: ☒ No cumple: ☐

No conformidad:

Observación:

ADECUACIÓN PAISAJÍSTICA

Verificado: ☒ Conforme: ☒ No cumple: ☐

No conformidad:

Observación:

DESMANTELAMIENTO DE LAS INSTALACIONES TEMPORALES Y LIMPIEZA DE LA ZONA DE OBRA

Verificado: ☒ Conforme: ☒ No cumple: ☐

No conformidad:

Observación:

VIGILANCIA DEL MANTENIMIENTO DE LA PERMEABILIDAD TERRITORIAL

Verificado: ☒ Conforme: ☒ No cumple: ☐

No conformidad:

Observación:

REPOSICIÓN DE SERVICIOS AFECTADOS

Verificado: ☒ Conforme: ☒ No cumple: ☐

No conformidad:

Observación:

PATRIMONIO

PROTECCIÓN DE PATRIMONIO

Verificado: ☒ Conforme: ☒ No cumple: ☐

No conformidad:

Observación:

CENSO DE FAUNA

Nombre científico	Nombre común	Nº de individuos	Tipo de indicio
<i>Falco tinnunculus</i>	Cernícalo vulgar	1	Observación directa
<i>Emberiza calandra</i>	Triguero	6	Observación directa
<i>Galerida cristata</i>	Cogujada común	9	Observación directa
<i>Motacilla alba</i>	Lavandera blanca	3	Observación directa
<i>Buteo buteo</i>	Busardo ratonero	1	Observación directa

Otras fotografías



23 dic 2024 10:53:00
30T 676410 4665331
ZP-1150
Luna, Zaragoza 50610

Imagen 1. Trabajos avanzados en ODT entre SRQ-02 y TM.

NO CONFORMIDAD / INCIDENCIA	
Proyecto: Parque Eólico La Paul	

NO CONFORMIDAD/REPORTE DE INCIDENCIA	
Tipo	<input type="checkbox"/> INCIDENCIA <input checked="" type="checkbox"/> NO CONFORMIDAD
Código:	PSR-PE-NC-015-TST-GMC (nc contaminación suelo pozo de lavado)
Obra	LA PAUL
Constructor:	GRUPO MARCO
Ámbito:	MEDIO AMBIENTE

GRAVE	
DESCRIPCIÓN DEL INCUMPLIMIENTO	
<p>Se abre una NC grave debido a la contaminación producida en el pozo de lavado del PE La Paul, posición 06. El pozo de lavado se ha colmatado y no estaba bien plastificado. Se tipifica como grave por ser una desviación repetitiva. En todos los hormigonados realizados nos hemos encontrado con este problema y se os indicó en la primera reunión que mantuvimos previa al inicio de las obras.</p> <p>Recoger y gestionar todo el hormigón y toda la escorrentía generada a la mayor brevedad, más aún con las lluvias que van a caer estos días.</p> <p>Esperamos que en futuros hormigonados este problema no vuelva a suceder. Seguid las indicaciones dadas en obra como ejemplo de pozos de lavado en otras obras. Por favor, acabemos con este problema desde YA.</p>	
ANÁLISIS DE CAUSAS	
<p>Pozo de limpieza mal dimensionado.</p> <p>Falta de concienciación por parte de los conductores de las hormigoneras, al seguir limpiando en el pozo, aunque estaba lleno.</p>	
Elaborada por:	Luis Ballesteros
Nombre/Firma	
Fecha apertura:	22/03/2024
Responsable de implantación: Nombre/Firma	Esther Martin
Fecha implantación prevista	14/05/2024
Fecha prevista de comprobación	05/07/2024
FECHA	RESPUESTA (CONTRATISTA)
03/04/2024	Se recoge el punto de limpieza de las canaletas de hormigón, trasladando los residuos a un acopio intermedio temporal.
04/06/2024	Recogida, traslado y gestión de los residuos de hormigón por gestor autorizado (ver DI).

NO CONFORMIDAD / INCIDENCIA	
Proyecto: Parque Eólico La Paul	

CIERRE	
Fecha aceptación cierre:	
EVIDENCIA FOTOGRÁFICA / CROQUIS DE REFERENCIA	

NO CONFORMIDAD / INCIDENCIA



Proyecto: Parque Eólico La Paul



NO CONFORMIDAD / INCIDENCIA



Proyecto: Parque Eólico La Paul



Evidencias de la limpieza del pozo

NO CONFORMIDAD / INCIDENCIA



Proyecto: Parque Eólico La Paul



NO CONFORMIDAD / INCIDENCIA

Proyecto: Parque Eólico La Paul



3649LPT/R9279BDJ
ESCOMBROS/HUMITACION

36-600



DOCUMENTO DE IDENTIFICACIÓN DE RESIDUOS SIN NOTIFICACIÓN PREVIA

(Artículo 6.1 y Anexo III del R.D. 553/2020, de 2 de junio, por el que se regula el traslado de residuos en el interior del territorio del Estado, B.O.E. nº 171 del 19/07/2020)

Documento de identificación nº 1	
Fecha inicio de traslado	04/06/2024

INFORMACIÓN RELATIVA AL OPERADOR DEL TRASLADO				
NIF	A99498255	Razón social/Nombre	MARCO INFRAESTRUCTURAS Y MA, S.A.	
NIMA	5000066104	Nº inscripción	AR/PP-11.625	Tipo Operador Traslado
				P04
Dirección	CALLE MESSINA 5, PLATAFORMA LOGISTICA ZARAGOZA			C.P. 50197
Municipio	ZARAGOZA	Provincia	ZARAGOZA	
Teléfono		Correo electrónico	DRENDON@MARCOINFRAESTRUCTURAS.COM	
Firma operador de traslado				

INFORMACIÓN RELATIVA AL ORIGEN DEL TRASLADO				
Información del centro productor o poseedor de residuos o de la instalación origen del traslado:				
NIF	A99498255	Razón social/Nombre	MARCO INFRAESTRUCTURAS Y MA, S.A.	
NIMA	5000066104	Nº inscripción	AR-11.625	Tipo centro Productor
				P04
Dirección	CALLE MESSINA 5, PLATAFORMA LOGISTICA ZARAGOZA			C.P. 50197
Municipio	ZARAGOZA	Provincia	ZARAGOZA	
Teléfono		Correo electrónico	DRENDON@MARCOINFRAESTRUCTURAS.COM	
Información de la empresa autorizada para realizar operaciones de tratamiento de residuos, incluido el almacenamiento, en caso de que el origen del traslado sea una instalación de tratamiento de residuos				
NIF	A99498255	Razón social/Nombre	MARCO INFRAESTRUCTURAS Y MA, S.A.	
NIMA	5000066104	Nº inscripción	AR/PP-11.625	
Dirección	CALLE MESSINA 5, PLATAFORMA LOGISTICA ZARAGOZA			C.P. 50197
Municipio	ZARAGOZA	Provincia	ZARAGOZA	
Teléfono		Correo electrónico	DRENDON@MARCOINFRAESTRUCTURAS.COM	

INFORMACIÓN RELATIVA AL DESTINO DEL TRASLADO				
Información de la instalación de destino				
NIF	B50178482	Razón social/Nombre	CHAZAR SL	
NIMA	5000011402	Nº inscripción	ARGNPA-77	Tipo centro gestor
				G04
Dirección	CAMINO CENTRAL DEL MONTE S/N			C.P. 50171
Municipio	LA PUEBLA DE ALFINDEN	Provincia	ZARAGOZA	
Teléfono	976574775	Correo electrónico	chazar@chazar.com	
Información de la empresa autorizada para realizar operaciones de tratamiento de residuos, incluido el almacenamiento, en la instalación de destino				
NIF	A99498255	Razón social/Nombre	MARCO INFRAESTRUCTURAS Y MA, S.A.	
NIMA	5000066104	Nº inscripción	AR/PP-11.625	
Dirección	CALLE MESSINA 5, PLATAFORMA LOGISTICA ZARAGOZA			C.P. 50197
Municipio	ZARAGOZA	Provincia	ZARAGOZA	
Teléfono		Correo electrónico	DRENDON@MARCOINFRAESTRUCTURAS.COM	

NO CONFORMIDAD / INCIDENCIA

Proyecto: Parque Eólico La Paul

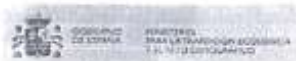

INFORMACIÓN SOBRE EL RESIDUO QUE SE TRASLADA

Código LER/LER- extendido ⁹	170904		
Descripción del residuo:	RCD	Código operación	
Operación de tratamiento destino (código R) ¹⁰	R12/R13/D5	tratamiento destino desagregado (4 cifras) ¹¹	R13/D5
Descripción operación tratamiento ¹²			
Cantidad (kg netos)	2160 kg		

INFORMACIÓN DEL SISTEMA DE RESPONSABILIDAD AMPLIADA DEL PRODUCTOR QUE, EN SU CASO, DECIDE LA INSTALACIÓN

NIF	Razón social/Nombre		
NIMA	Nº inscripción		
Dirección			C.P.
Municipio	Provincia		
Teléfono	Correo electrónico		

INFORMACIÓN RELATIVA AL TRANSPORTISTA

N.I.F.:	Razón social/Nombre y apellidos		
NIMA:	Nº inscripción		
Dirección			C.P.
Municipio	Provincia		
Teléfono	Correo electrónico		

INFORMACIÓN SOBRE LA ACEPTACIÓN DEL RESIDUO

Fecha entrega:	9/6/24	Kg. netos recibidos	2160	Aceptación	<input checked="" type="checkbox"/>	No	<input type="checkbox"/>
Fecha aceptación/rechazo	1120 kg in proyecto						
Acción en caso de rechazo							
Fecha devolución/reenvío	CIMA S.L.						
Motivo de rechazo	C.I. B-30170482 Germán Central del Monte s/n. Apartado de correos 57 50171 La Puebla de Alifan (Zaragoza) Tel. 976 574 775 Fax 976 574 574						
Firma del gestor de la instalación de destino recepción del residuo ¹³							
Firma del gestor de la instalación de destino aceptación/rechazo residuo ¹⁴							

INFORMACIÓN SOBRE LA RECEPCIÓN EN ORIGEN DEL RESIDUO RECHAZADO Y DEVUELTO

Fecha entrega:		Kg. netos recibidos	
----------------	--	---------------------	--

NO CONFORMIDAD / INCIDENCIA	
Proyecto: Parque Eólico La Paul	

Nombre/Firma Contratista:	Nombre/Firma REP/APP/TST:
	
Fecha cierre:	Fecha cierre: 19/07/2024

DATOS DE LA INSTALACIÓN**OBRA: Parque Eólico La Paul y San Roque**

PROMOTOR: REPSOL

CONSTRUCTORES: GRUPO MARCO

DIRECCIÓN FACULTATIVA: APPLUS

Responsable Ambiental de la Obra: Luis Ballesteros

Responsable Técnico de Medio Ambiente de la Contrata: Esther Martín

FECHA: 24/07/2024

TRABAJOS REALIZADOS**NOTA:**

Aquellos items que no presentan un check en la casilla de verificado, no han sido evaluados por no ser de aplicación la medida en el momento en que se realiza la visita.

SUELO

CONTROL DE RETIRADA DE TIERRA VEGETAL PARA SU ACOPIO Y CONSERVACIÓN

Verificado: ☒ Conforme: ☒ No cumple: ☐

No conformidad:

Observación:

CONTROL DEL EXTENDIDO DE LA TIERRA VEGETAL

Verificado: ☒ Conforme: ☒ No cumple: ☐

No conformidad:

Observación:

CONTROL DE LA ALTERACIÓN Y COMPACTACIÓN DE SUELOS

Verificado: ☒ Conforme: ☒ No cumple: ☐

No conformidad:

Observación:

VIGILANCIA DE LA EROSIÓN DE SUELOS Y TALUDES

Verificado: ☒ Conforme: ☒ No cumple: ☐

No conformidad:

Observación:

HIDROLOGÍA

REDES DE DRENAJE Y CALIDAD DE AGUAS

Verificado: ☒ Conforme: ☒ No cumple: ☐

No conformidad:

Observación:

CONFORT SONORO

CONTROL DE LOS NIVELES SONOROS

Verificado: ☒ Conforme: ☒ No cumple: ☐

No conformidad:

Observación:

ATMÓSFERA

CONTROL DE GASES Y HUMOS

Verificado: ☒ Conforme: ☒ No cumple: ☐

No conformidad:

Observación:

CONTROL DE POLVO Y PARTÍCULASVerificado: ☒ Conforme: ☒ No cumple: ☐

No conformidad:

Observación:

RESIDUOS**PRÉSTAMOS, CANTERAS Y VERTEDEROS**

Verificado: Conforme: No cumple:

No conformidad:

Observación:

RECOGIDA, ACOPIO Y TRATAMIENTO DE RESIDUOSVerificado: ☒ Conforme: ☐ No cumple: ☒

No conformidad: No conformidad grave debido a la existencia de varios derrames en varias posiciones de la obra por fuga de maquinaria.

Observación:

GESTIÓN DE RESIDUOSVerificado: ☒ Conforme: ☒ No cumple: ☐

No conformidad:

Observación:

GESTIÓN DE RESIDUOS DE HORMIGÓNVerificado: ☒ Conforme: ☒ No cumple: ☐

No conformidad:

Observación:

FAUNA, VEGETACIÓN, PAISAJE Y POBLACIÓN**PROTECCIÓN DE LA VEGETACIÓN NATURAL**Verificado: ☒ Conforme: ☒ No cumple: ☐

No conformidad:

Observación:

CONTROL DE LA EJECUCIÓN DEL PLAN DE RESTAURACIÓN VEGETAL

Verificado: Conforme: No cumple:

No conformidad:

Observación:

PREVENCIÓN DE INCENDIOSVerificado: ☒ Conforme: ☒ No cumple: ☐

No conformidad:

Observación:

CONTROL DE LA AFECCIÓN A LA FAUNAVerificado: ☒ Conforme: ☒ No cumple: ☐

No conformidad:

Observación:

PREVENCIÓN DE ATROPELLOSVerificado: ☒ Conforme: ☒ No cumple: ☐

No conformidad:

Observación:

DOMINIO PÚBLICO FORESTALVerificado: ☒ Conforme: ☒ No cumple: ☐

No conformidad:

Observación:

DOMINIO PÚBLICO PECUARIOVerificado: ☒ Conforme: ☒ No cumple: ☐

No conformidad:

Observación:

ADECUACIÓN PAISAJÍSTICAVerificado: ☒ Conforme: ☒ No cumple: ☐

No conformidad:

Observación:

DESMANTELAMIENTO DE LAS INSTALACIONES TEMPORALES Y LIMPIEZA DE LA ZONA DE OBRAVerificado: ☒ Conforme: ☒ No cumple: ☐

No conformidad:

Observación:

VIGILANCIA DEL MANTENIMIENTO DE LA PERMEABILIDAD TERRITORIALVerificado: ☒ Conforme: ☒ No cumple: ☐

No conformidad:

Observación:

REPOSICIÓN DE SERVICIOS AFECTADOS

Verificado: ☒ Conforme: ☒ No cumple: ☐

No conformidad:

Observación:

PATRIMONIO

PROTECCIÓN DE PATRIMONIO

Verificado: ☒ Conforme: ☒ No cumple: ☐

No conformidad:

Observación:

CENSO DE FAUNA

Nombre científico	Nombre común	Nº de individuos	Tipo de indicio
<i>Milvus migrans</i>	Milano negro	3	Observación directa
<i>Falco tinnunculus</i>	Cernícalo vulgar	1	Observación directa
<i>Galerida cristata</i>	Cogujada común	4	Observación directa
<i>Melanocorypha calandra</i>	Calandria	3	Observación directa
<i>Carduelis carduelis</i>	Jilguero	3	Observación directa

No conformidad - Fotografías



Imagen 1. Derrame en PAU-01 de maquinaria estacionada en la plataforma.

DATOS DE LA INSTALACIÓN**OBRA: Parque Eólico La Paul y San Roque**

PROMOTOR: REPSOL

CONSTRUCTORES: GRUPO MARCO

DIRECCIÓN FACULTATIVA: APPLUS

Responsable Ambiental de la Obra: Luis Ballesteros

Responsable Técnico de Medio Ambiente de la Contrata: Esther Martín

FECHA: 19/11/2024

TRABAJOS REALIZADOS**NOTA:**

Aquellos items que no presentan un check en la casilla de verificado, no han sido evaluados por no ser de aplicación la medida en el momento en que se realiza la visita.

SUELO**CONTROL DE RETIRADA DE TIERRA VEGETAL PARA SU ACOPIO Y CONSERVACIÓN**Verificado: ☒ Conforme: ☒ No cumple: ☐

No conformidad:

Observación:

CONTROL DEL EXTENDIDO DE LA TIERRA VEGETALVerificado: ☒ Conforme: ☒ No cumple: ☐

No conformidad:

Observación:

CONTROL DE LA ALTERACIÓN Y COMPACTACIÓN DE SUELOSVerificado: ☒ Conforme: ☒ No cumple: ☐

No conformidad:

Observación:

VIGILANCIA DE LA EROSIÓN DE SUELOS Y TALUDESVerificado: ☒ Conforme: ☒ No cumple: ☐

No conformidad:

Observación:

HIDROLOGÍA**REDES DE DRENAJE Y CALIDAD DE AGUAS**Verificado: ☒ Conforme: ☒ No cumple: ☐

No conformidad:

Observación:

CONFORT SONORO**CONTROL DE LOS NIVELES SONOROS**Verificado: ☒ Conforme: ☒ No cumple: ☐

No conformidad:

Observación:

ATMÓSFERA**CONTROL DE GASES Y HUMOS**Verificado: ☒ Conforme: ☒ No cumple: ☐

No conformidad:

Observación:

CONTROL DE POLVO Y PARTÍCULASVerificado: ☒ Conforme: ☒ No cumple: ☐

No conformidad:

Observación:

RESIDUOS**PRÉSTAMOS, CANTERAS Y VERTEDEROS**Verificado: ☐ Conforme: ☐ No cumple: ☐

No conformidad:

Observación:

RECOGIDA, ACOPIO Y TRATAMIENTO DE RESIDUOSVerificado: ☒ Conforme: ☒ No cumple: ☐

No conformidad:

Observación:

GESTIÓN DE RESIDUOSVerificado: ☒ Conforme: ☒ No cumple: ☐

No conformidad:

Observación:

GESTIÓN DE RESIDUOS DE HORMIGÓNVerificado: ☒ Conforme: ☒ No cumple: ☐

No conformidad:

Observación:

FAUNA, VEGETACIÓN, PAISAJE Y POBLACIÓN**PROTECCIÓN DE LA VEGETACIÓN NATURAL**Verificado: ☒ Conforme: ☒ No cumple: ☐

No conformidad:

Observación:

CONTROL DE LA EJECUCIÓN DEL PLAN DE RESTAURACIÓN VEGETALVerificado: ☐ Conforme: ☐ No cumple: ☐

No conformidad:

Observación:

PREVENCIÓN DE INCENDIOS

Verificado: ☒ Conforme: ☒ No cumple: ☐

No conformidad:

Observación:

CONTROL DE LA AFECCIÓN A LA FAUNA

Verificado: ☒ Conforme: ☒ No cumple: ☐

No conformidad:

Observación:

PREVENCIÓN DE ATROPELLOS

Verificado: ☒ Conforme: ☒ No cumple: ☐

No conformidad:

Observación:

DOMINIO PÚBLICO FORESTAL

Verificado: ☒ Conforme: ☒ No cumple: ☐

No conformidad:

Observación:

DOMINIO PÚBLICO PECUARIO

Verificado: ☒ Conforme: ☒ No cumple: ☐

No conformidad:

Observación:

ADECUACIÓN PAISAJÍSTICA

Verificado: ☒ Conforme: ☒ No cumple: ☐

No conformidad:

Observación:

DESMANTELAMIENTO DE LAS INSTALACIONES TEMPORALES Y LIMPIEZA DE LA ZONA DE OBRA

Verificado: ☒ Conforme: ☒ No cumple: ☐

No conformidad:

Observación:

VIGILANCIA DEL MANTENIMIENTO DE LA PERMEABILIDAD TERRITORIAL

Verificado: ☒ Conforme: ☒ No cumple: ☐

No conformidad:

Observación:

REPOSICIÓN DE SERVICIOS AFECTADOS

Verificado: ☒ Conforme: ☒ No cumple: ☐

No conformidad:

Observación:

PATRIMONIO

PROTECCIÓN DE PATRIMONIO

Verificado: ☒ Conforme: ☒ No cumple: ☐

No conformidad:

Observación:

CENSO DE FAUNA

Nombre científico	Nombre común	Nº de individuos	Tipo de indicio
<i>Circus aeruginosus</i>	Aguilucho lagunero	1	Observación directa
<i>Milvus milvus</i>	Milano real	7	Observación directa
<i>Falco tinnunculus</i>	Cernícalo vulgar	1	Observación directa
<i>Emberiza calandra</i>	Triguero	40	Observación directa
<i>Motacilla alba</i>	Lavandera blanca	10	Observación directa
<i>Lanius meridionalis</i>	Alcaudón real meridional	2	Observación directa
<i>Turdus philomelos</i>	Zorzal común	3	Observación directa
<i>Lanius senator</i>	Alcaudón común	1	Observación directa
<i>Galerida cristata</i>	Cogujada común	8	Observación directa

Otras fotografías



Imagen 1. Isleta SRQ-02 con tierra vegetal para su extendido previo a la plantación.



Imagen 2. Restuaración morfológica en PAU-01.

DATOS DE LA INSTALACIÓN**OBRA: Parque Eólico La Paul y San Roque**

PROMOTOR: REPSOL

CONSTRUCTORES: GRUPO MARCO

DIRECCIÓN FACULTATIVA: APPLUS

Responsable Ambiental de la Obra: Luis Ballesteros

Responsable Técnico de Medio Ambiente de la Contrata: Esther Martín

FECHA: 14/08/2024

TRABAJOS REALIZADOS**NOTA:**

Aquellos items que no presentan un check en la casilla de verificado, no han sido evaluados por no ser de aplicación la medida en el momento en que se realiza la visita.

SUELO**CONTROL DE RETIRADA DE TIERRA VEGETAL PARA SU ACOPIO Y CONSERVACIÓN**Verificado: ☒ Conforme: ☒ No cumple: ☐

No conformidad:

Observación:

CONTROL DEL EXTENDIDO DE LA TIERRA VEGETALVerificado: ☒ Conforme: ☒ No cumple: ☐

No conformidad:

Observación:

CONTROL DE LA ALTERACIÓN Y COMPACTACIÓN DE SUELOSVerificado: ☒ Conforme: ☒ No cumple: ☐

No conformidad:

Observación:

VIGILANCIA DE LA EROSIÓN DE SUELOS Y TALUDESVerificado: ☒ Conforme: ☒ No cumple: ☐

No conformidad:

Observación:

HIDROLOGÍA**REDES DE DRENAJE Y CALIDAD DE AGUAS**Verificado: ☒ Conforme: ☒ No cumple: ☐

No conformidad:

Observación:

CONFORT SONORO**CONTROL DE LOS NIVELES SONOROS**Verificado: ☒ Conforme: ☒ No cumple: ☐

No conformidad:

Observación:

ATMÓSFERA**CONTROL DE GASES Y HUMOS**Verificado: ☒ Conforme: ☒ No cumple: ☐

No conformidad:

Observación:

CONTROL DE POLVO Y PARTÍCULAS

Verificado: ☒ Conforme: ☒ No cumple: ☐

No conformidad:

Observación:

RESIDUOS

PRÉSTAMOS, CANTERAS Y VERTEDEROS

Verificado: ☐ Conforme: ☐ No cumple: ☐

No conformidad:

Observación:

RECOGIDA, ACOPIO Y TRATAMIENTO DE RESIDUOS

Verificado: ☒ Conforme: ☒ No cumple: ☐

No conformidad:

Observación:

GESTIÓN DE RESIDUOS

Verificado: ☒ Conforme: ☒ No cumple: ☐

No conformidad:

Observación:

GESTIÓN DE RESIDUOS DE HORMIGÓN

Verificado: ☒ Conforme: ☒ No cumple: ☐

No conformidad:

Observación:

FAUNA, VEGETACIÓN, PAISAJE Y POBLACIÓN

PROTECCIÓN DE LA VEGETACIÓN NATURAL

Verificado: ☒ Conforme: ☒ No cumple: ☐

No conformidad:

Observación:

CONTROL DE LA EJECUCIÓN DEL PLAN DE RESTAURACIÓN VEGETAL

Verificado: ☐ Conforme: ☐ No cumple: ☐

No conformidad:

Observación:

PREVENCIÓN DE INCENDIOS

Verificado: ☒ Conforme: ☒ No cumple: ☐

No conformidad:

Observación:

CONTROL DE LA AFECCIÓN A LA FAUNA

Verificado: ☒ Conforme: ☒ No cumple: ☐

No conformidad:

Observación:

PREVENCIÓN DE ATROPELLOS

Verificado: ☒ Conforme: ☒ No cumple: ☐

No conformidad:

Observación:

DOMINIO PÚBLICO FORESTAL

Verificado: ☒ Conforme: ☒ No cumple: ☐

No conformidad:

Observación:

DOMINIO PÚBLICO PECUARIO

Verificado: ☒ Conforme: ☒ No cumple: ☐

No conformidad:

Observación:

ADECUACIÓN PAISAJÍSTICA

Verificado: ☒ Conforme: ☒ No cumple: ☐

No conformidad:

Observación:

DESMANTELAMIENTO DE LAS INSTALACIONES TEMPORALES Y LIMPIEZA DE LA ZONA DE OBRA

Verificado: ☒ Conforme: ☒ No cumple: ☐

No conformidad:

Observación:

VIGILANCIA DEL MANTENIMIENTO DE LA PERMEABILIDAD TERRITORIAL

Verificado: ☒ Conforme: ☒ No cumple: ☐

No conformidad:

Observación:

REPOSICIÓN DE SERVICIOS AFECTADOS

Verificado: ☒ Conforme: ☒ No cumple: ☐

No conformidad:

Observación:

PATRIMONIO

PROTECCIÓN DE PATRIMONIO

Verificado: ☒ Conforme: ☒ No cumple: ☐

No conformidad:

Observación:

CENSO DE FAUNA

Nombre científico	Nombre común	Nº de individuos	Tipo de indicio
<i>Buteo buteo</i>	Busardo ratonero	1	Observación directa
<i>Circaetus gallicus</i>	Culebrera europea	1	Observación directa
<i>Galerida cristata</i>	Cogujada común	6	Observación directa
<i>Hirundo rustica</i>	Golondrina común	10	Observación directa
<i>Melanocorypha calandra</i>	Calandria	3	Observación directa

Otras fotografías



Imagen 1. Aerogenerador número 1 del PE San Roque montado.

DATOS DE LA INSTALACIÓN**OBRA: Parque Eólico La Paul y San Roque**

PROMOTOR: REPSOL

CONSTRUCTORES: GRUPO MARCO

DIRECCIÓN FACULTATIVA: APPLUS

Responsable Ambiental de la Obra: Luis Ballesteros

Responsable Técnico de Medio Ambiente de la Contrata: Alba García López

FECHA: 08/04/2024

TRABAJOS REALIZADOS**NOTA:**

Aquellos items que no presentan un check en la casilla de verificado, no han sido evaluados por no ser de aplicación la medida en el momento en que se realiza la visita.

SUELO

CONTROL DE RETIRADA DE TIERRA VEGETAL PARA SU ACOPIO Y CONSERVACIÓN

Verificado: ☒ Conforme: ☒ No cumple: ☐

No conformidad:

Observación:

CONTROL DEL EXTENDIDO DE LA TIERRA VEGETAL

Verificado: ☒ Conforme: ☒ No cumple: ☐

No conformidad:

Observación:

CONTROL DE LA ALTERACIÓN Y COMPACTACIÓN DE SUELOS

Verificado: ☒ Conforme: ☒ No cumple: ☐

No conformidad:

Observación:

VIGILANCIA DE LA EROSIÓN DE SUELOS Y TALUDES

Verificado: ☒ Conforme: ☒ No cumple: ☐

No conformidad:

Observación:

HIDROLOGÍA

REDES DE DRENAJE Y CALIDAD DE AGUAS

Verificado: ☒ Conforme: ☒ No cumple: ☐

No conformidad:

Observación:

CONFORT SONORO

CONTROL DE LOS NIVELES SONOROS

Verificado: ☒ Conforme: ☒ No cumple: ☐

No conformidad:

Observación:

ATMÓSFERA

CONTROL DE GASES Y HUMOS

Verificado: ☒ Conforme: ☒ No cumple: ☐

No conformidad:

Observación:

CONTROL DE POLVO Y PARTÍCULAS

Verificado: ☒ Conforme: ☒ No cumple: ☐

No conformidad:

Observación:

RESIDUOS

PRÉSTAMOS, CANTERAS Y VERTEDEROS

Verificado: Conforme: No cumple:

No conformidad:

Observación:

RECOGIDA, ACOPIO Y TRATAMIENTO DE RESIDUOS

Verificado: ☒ Conforme: ☒ No cumple: ☐

No conformidad:

Observación:

GESTIÓN DE RESIDUOS

Verificado: ☒ Conforme: ☒ No cumple: ☐

No conformidad:

Observación:

GESTIÓN DE RESIDUOS DE HORMIGÓN

Verificado: Conforme: No cumple:

No conformidad:

Observación:

FAUNA, VEGETACIÓN, PAISAJE Y POBLACIÓN

PROTECCIÓN DE LA VEGETACIÓN NATURAL

Verificado: ☒ Conforme: ☒ No cumple: ☐

No conformidad:

Observación:

CONTROL DE LA EJECUCIÓN DEL PLAN DE RESTAURACIÓN VEGETAL

Verificado: Conforme: No cumple:

No conformidad:

Observación:

PREVENCIÓN DE INCENDIOS

Verificado: ☒ Conforme: ☒ No cumple: ☐

No conformidad:

Observación:

CONTROL DE LA AFECCIÓN A LA FAUNA

Verificado: ☒ Conforme: ☒ No cumple: ☐

No conformidad:

Observación:

PREVENCIÓN DE ATROPELLOS

Verificado: ☒ Conforme: ☒ No cumple: ☐

No conformidad:

Observación:

DOMINIO PÚBLICO FORESTAL

Verificado: ☒ Conforme: ☒ No cumple: ☐

No conformidad:

Observación:

DOMINIO PÚBLICO PECUARIO

Verificado: ☒ Conforme: ☒ No cumple: ☐

No conformidad:

Observación:

ADECUACIÓN PAISAJÍSTICA

Verificado: ☒ Conforme: ☒ No cumple: ☐

No conformidad:

Observación:

DESMANTELAMIENTO DE LAS INSTALACIONES TEMPORALES Y LIMPIEZA DE LA ZONA DE OBRA

Verificado: ☐ Conforme: ☐ No cumple: ☐

No conformidad:

Observación:

VIGILANCIA DEL MANTENIMIENTO DE LA PERMEABILIDAD TERRITORIAL

Verificado: ☒ Conforme: ☒ No cumple: ☐

No conformidad:

Observación:

REPOSICIÓN DE SERVICIOS AFECTADOS

Verificado: ☒ Conforme: ☒ No cumple: ☐

No conformidad:

Observación:

PATRIMONIO

PROTECCIÓN DE PATRIMONIO

Verificado: ☒ Conforme: ☒ No cumple: ☐

No conformidad:

Observación:

CENSO DE FAUNA

Nombre científico	Nombre común	Nº de individuos	Tipo de indicio
<i>Emberiza calandra</i>	Triguero	9	Observación directa
<i>Circaetus gallicus</i>	Culebrera europea	1	Observación directa
<i>Milvus migrans</i>	Milano negro	1	Observación directa
<i>Ciconia ciconia</i>	Cigüeña común	2	Observación directa
<i>Melanocorypha calandra</i>	Calandria	6	Observación directa
<i>Sylvia melanocephala</i>	Curruca cabecinegra	1	Observación directa
<i>Pyrrhocorax pyrrhocorax</i>	Chova piquirroja	2	Observación directa

Otras fotografías



Imagen 1. Pozo de lavado en SRQ01 que se debe restaurar.

PROGRAMA DE VIGILANCIA AMBIENTAL

ANEXO II: NO CONFORMIDADES

NO CONFORMIDAD / INCIDENCIA	
Proyecto: Parque Eólico San Roque	

NO CONFORMIDAD/REPORTE DE INCIDENCIA	
Tipo	<input type="checkbox"/> INCIDENCIA <input checked="" type="checkbox"/> NO CONFORMIDAD
Código:	PSR-PE-NC-007-TST-GMC (nc contaminación suelo pozo de lavado)
Obra	SAN ROQUE
Constructor:	GRUPO MARCO
Ámbito:	MEDIO AMBIENTE

LEVE	
DESCRIPCIÓN DEL INCUMPLIMIENTO	
<p>Se abre una NC leve debido a la contaminación producida en el pozo de lavado del PE San Roque, posición 02. El pozo de lavado se ha colmatado y las últimas bombas lavaron fuera del mismo, generando dos montones de hormigón muy evidentes y una escorrentía debido a una ligera pendiente de más de 50 metros. Este posible problema se os indicó en la primera reunión que mantuvimos previa al inicio de las obras. Recoger y gestionar todo el hormigón y toda la ría a la mayor brevedad. Esto tiene que estar solucionado antes de mi visita de la semana que viene, ya que no da la sensación de concienciación con el medio ambiente y evitamos problemas ante visitas por parte de los APN. Esperamos que en futuros hormigonados este problema no vuelva a suceder. Seguid las indicaciones dadas en obra como ejemplo de pozos de lavado en otras obras.</p>	
ANÁLISIS DE CAUSAS	
Elaborada por:	Luis Ballesteros
Nombre/Firma	
Fecha apertura:	01/03/2024
Responsable de implantación: Nombre/Firma	
Fecha implantación prevista	
Fecha prevista de comprobación	
FECHA	RESPUESTA (CONTRATISTA)

NO CONFORMIDAD / INCIDENCIA	
Proyecto: Parque Eólico San Roque	

CIERRE	
Fecha aceptación cierre:	
EVIDENCIA FOTOGRÁFICA / CROQUIS DE REFERENCIA	

NO CONFORMIDAD / INCIDENCIA



Proyecto: Parque Eólico San Roque



NO CONFORMIDAD / INCIDENCIA



Proyecto: Parque Eólico San Roque



NO CONFORMIDAD / INCIDENCIA



Proyecto: Parque Eólico San Roque



NO CONFORMIDAD / INCIDENCIA



Proyecto: Parque Eólico San Roque

PROPUESTA DE CIERRE POR MAINSA:



NO CONFORMIDAD / INCIDENCIA



Proyecto: Parque Eólico San Roque



NO CONFORMIDAD / INCIDENCIA



Proyecto: Parque Eólico San Roque



NO CONFORMIDAD / INCIDENCIA



Proyecto: Parque Eólico San Roque



NO CONFORMIDAD / INCIDENCIA



Proyecto: Parque Eólico San Roque



Nombre/Firma Contratista:

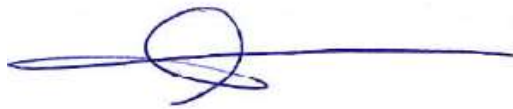

ALBA GARCÍA LÓPEZ

Fecha cierre: 09/03/2024

Nombre/Firma REP/APP/TST:



LUIS BALLESTEROS

Fecha cierre: 14/03/2024