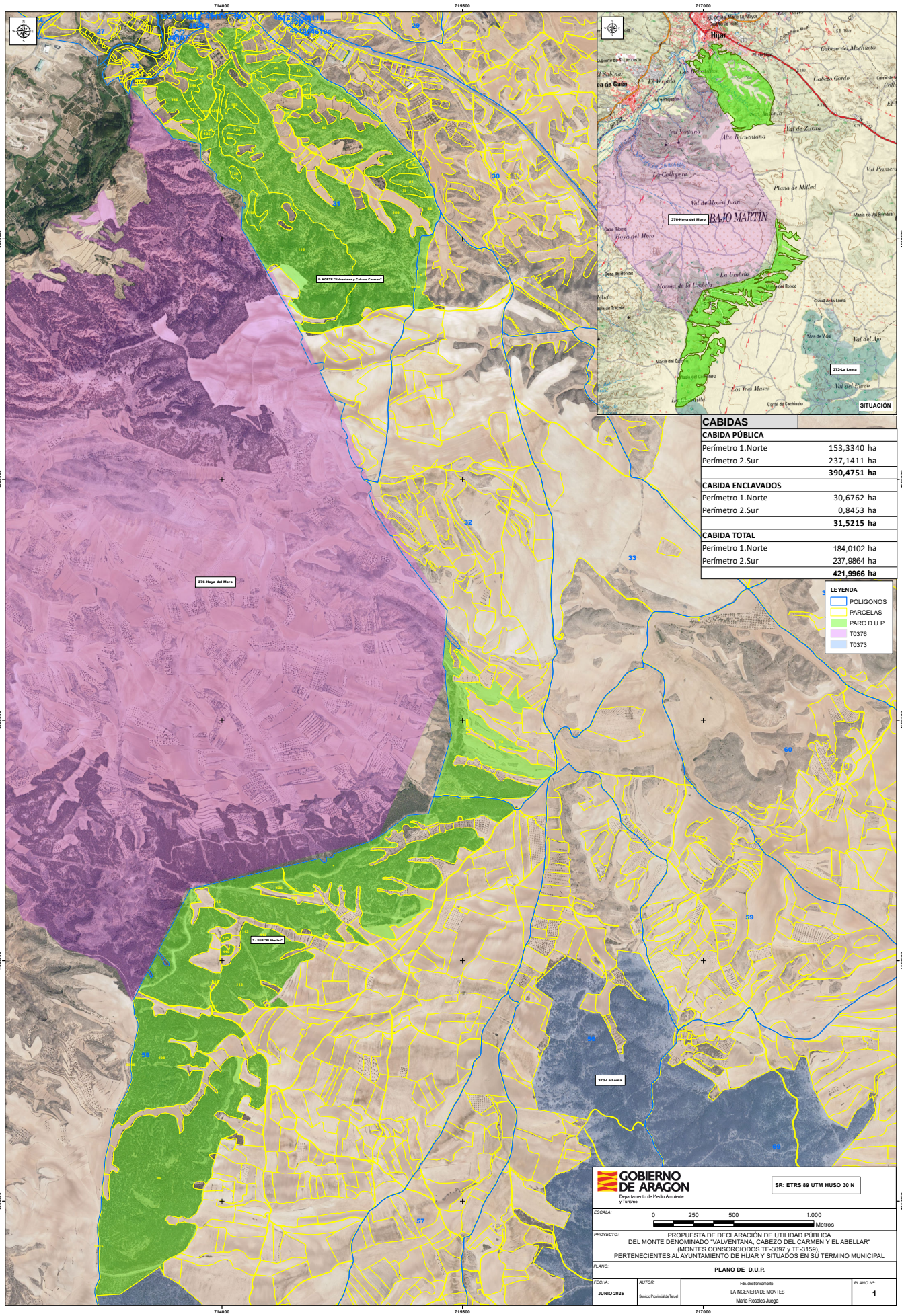

FIRMADO ELECTRÓNICAMENTE por María Rosales Juega, Jefe/a Sección De Defensa De La Propie, SECCIÓN DE DEFENSA DE LA PROPIEDAD el 20/06/2025.
Documento verificado en el momento de la firma y verificable a través de la dirección https://mia.aragon.es/documentos con CSV CSVOM3U1VI0ID1101PFI.