

OCTUBRE 2024



ENERLAND

RENEWABLE ENERGY

INFORME MENSUAL DE VIGILANCIA AMBIENTAL
EN FASE DE CONSTRUCCIÓN
PLANTA SOLAR FOTOVOLTAICA
PFV MITRA
TM ZARAGOZA

Nombre de la instalación	FV MITRA
TM, Provincia	TM, ZARAGOZA
Nombre del titular	ENERLAND GENERACIÓN SOLAR 23, S.L.
CIF del titular	B99568420
Nombre de la empresa de vigilancia	ENERLAND PROJECT DEVELOPMENT, S.L.
Tipo de EIA	ORDINARIA
Informe de fase de	CONSTRUCCIÓN
Periodicidad del informe	MENSUAL
Año de seguimiento	AÑO 1
Nº de informe y año de seguimiento	INFORME Nº 7 DEL AÑO 1
Periodo que recoge el informe	OCTUBRE 2024

Contenido

1. INTRODUCCIÓN	3
2. ANTECEDENTES	3
3. DESCRIPCIÓN DE LA OBRA	3
4. VISITAS REALIZADAS.....	6
5. AVANCES DE LA OBRA.....	6
6. ASPECTOS AMBIENTALES REVISADOS	7
6.1. ASPECTOS AMBIENTALES REVISADOS.....	8
6.2. MEDIDAS COMPLEMENTARIAS	9
6.3. GESTIÓN DE RESIDUOS.....	13
6.4. CONCLUSIONES Y FIRMA	13
7. REPORTAJE FOTOGRÁFICO	14

1. INTRODUCCIÓN

Fecha	31/10/2024	Proyecto	PFV MITRA
Promotor	ENERLAND GENERACIÓN SOLAR 23, S.L.	Periodo	OCTUBRE 2024
DAO	ENERLAND PROJECT DEVELOPMENT, S.L.	Mail	daisy.rodriguez@enerlandgroup.com
Técnico 1	Daisy Rodríguez Toledano	Técnico 2	Samuel Rodrigo Egea

2. ANTECEDENTES

Resolución del 12 de enero de 2023 por la que se formula la declaración de impacto ambiental del proyecto de la planta fotovoltaica “MITRA”, de 5 MWn, y su infraestructura de evacuación en el término municipal de Zaragoza (Zaragoza), promovido por ENERLAND GENERACION SOLAR 23, S.L. nº Expte INAGA/500806/01/2022/08773 publicado en BOA nº52 con fecha 16 de marzo de 2023.

3. DESCRIPCIÓN DE LA OBRA

La planta fotovoltaica FV MITRA se sitúa en el término municipal de Zaragoza (Zaragoza). Se localiza en el término municipal de Zaragoza, en la parcela 1 del polígono 118 del catastro de rústica de dicho municipio. El acceso al parque se realizará desde el camino existente de acceso a la EDAR de PLAZA. No se prevé la apertura de nuevos viales para acceder a la PFV.

Las coordenadas UTM huso 30, ETRS89 de localización del centro de las instalaciones de la planta solar FV MITRA son las siguientes:

Tabla 1. Coordenadas UTM de situación y emplazamiento

TÉRMINO MUNICIPAL	PROVINCIA	COORD. X	COORD. Y
Zaragoza	Zaragoza	665.009,38	4.608.571,7

Figura 1. Situación y emplazamiento PFV MITRA

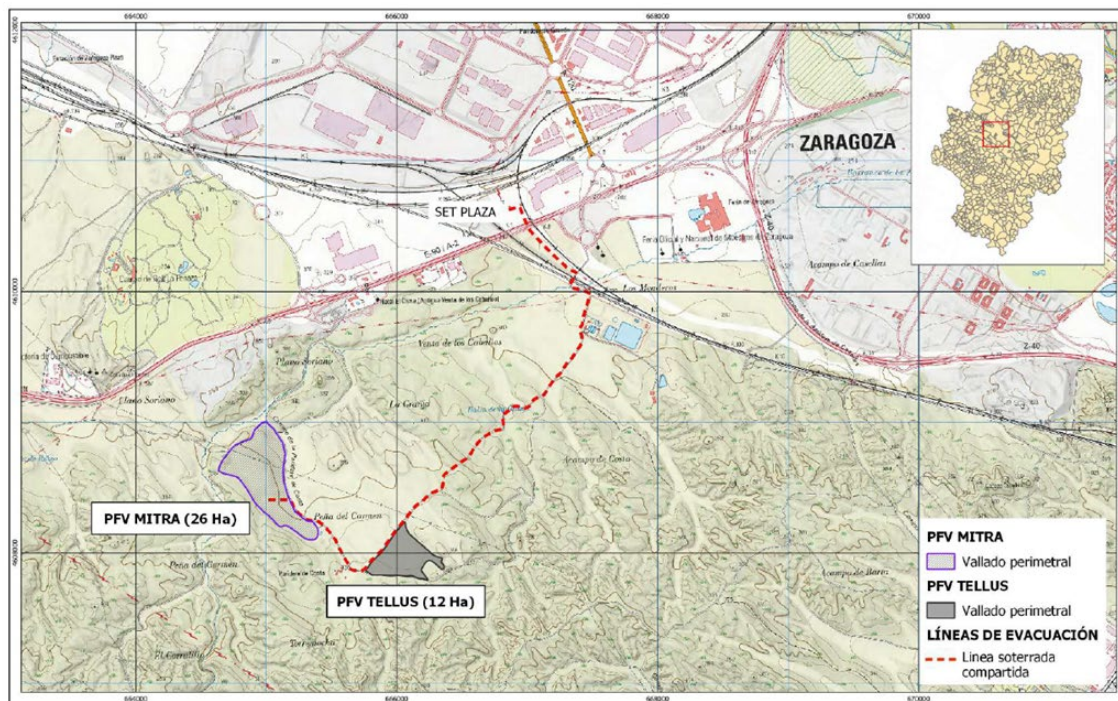

Las principales características del parque fotovoltaico MITRA son las siguientes:

Tabla 2. Principales características del parque fotovoltaico MITRA

PARQUE FOTOVOLTAICO	MITRA
Titular	ENERLAND GENERACIÓN SOLAR 23. S.L.
Término Municipal	Zaragoza
Ubicación planta (polígonos)	118
Ubicación planta (parcelas)	1
Potencia instalada	6,505 MWp (5 MWn)
Superficie planta	26,38 ha
Evacuación	Línea de 15 kV, tipo subterránea, de 4.959 m, desde el centro de transformación (CT) nº 1 de la planta fotovoltaica "Mitra" hasta la SET PLAZA.

El parque fotovoltaico consta de 9.932 módulos fotovoltaicos de silicio monocristalino de 655 Wp de potencia unitaria, de forma que la instalación solar tendrá una potencia máxima instalada de 6,505 MWp, si bien la potencia nominal máxima permitida a evacuar es de 5 MWn. Los módulos se instalarán en seguidores de acero galvanizado de una fila de paneles en posición vertical con una disposición 1Vx26 o 1Vx52. La distancia entre seguidores (pitch) será de 6,5 m de inicio a inicio. La profundidad de la fijación de la estructura dependerá del informe geotécnico, previéndose el hincado directo estándar de 2 m de profundidad. Se instalarán 25 inversores que suministran una potencia activa de 5.625 kW para garantizar los 5 MWn establecidos en el punto de conexión. Se prevé la construcción de un CT en los que se instalará un transformador trifásico en aceite. Las dimensiones del CT son de 7,70 x 2,72 m y 3,20 m de altura, prefabricados.

Los principales elementos que componen la instalación son los siguientes:

- Generador fotovoltaico: formado por los paneles fotovoltaicos, elementos de sujeción y soportes.
- Conexiones: formado por el cableado y cajas de conexión y protección.
- Adaptador de energía: compuesto por el transformador BT/MT y celdas de media tensión.
- Transmisión y control de datos: compuesto por sensores y un sistema de adquisición y control de parámetros de la planta.
- Sistema de seguridad: compuesto por los equipos de videovigilancia de la planta.

El generador fotovoltaico está compuesto por una serie de módulos conectados eléctricamente entre sí, que se encargan de transformar la energía proveniente del Sol en energía eléctrica, generando una corriente continua proporcional a la radiación solar que incide sobre ellos.

En el interior de las instalaciones, se dispondrán viales principales que sirvan para comunicar el CT y el edificio de operación y mantenimiento con unas dimensiones y condiciones de trazado necesarias para la circulación de los vehículos de montaje y mantenimiento. Además, se prevé construir un camino perimetral alrededor del vallado, por su parte sur y oeste con una anchura aproximada de unos 4 metros, si bien el proyecto especifica que son de 5 m de anchura.

Se estima una producción de 11.802 MWh/año.

4. VISITAS REALIZADAS

Las visitas realizadas a la planta fotovoltaica PFV MITRA y su entorno fueron las siguientes:

OCTUBRE 2024						
L	M	MX	J	V	S	D
	1	2	3	4	5	6
7	8	9	10	11	12	13
14	15	16	17	18	19	20
21	22	23	24	25	26	27
28	29	30	31			

5. AVANCES DE LA OBRA

Durante el mes de octubre 2024, se han realizado los siguientes tajos en la obra:

TAJOS O TRABAJOS EN OBRA	PORCENTAJE DE AVANCE	ESTADO
Descarga material y topografía	100%	TERMINADO
Apertura de zanjas	100%	TERMINADO
Tendido BT	100%	TERMINADO
Tendido MT	100%	TERMINADO
Cimentación CS	100%	TERMINADO
Colocación y acerado CS	100%	TERMINADO
Hincado	100%	TERMINADO
Montaje de estructura	100%	TERMINADO
Montaje eléctrico	100%	TERMINADO
Energización	0%	PENDIENTE

6. ASPECTOS AMBIENTALES REVISADOS

Durante este mes de seguimiento, el Plan de Vigilancia Ambiental ha incidido especialmente en los siguientes puntos:

Tabla 3. Aspectos ambientales revisados en obra

Trabajo	Observaciones
Seguimiento aspectos ambientales	Limpieza semanal de sanitarios químicos Orden y limpieza de la zona de implantación y alrededores. Canjes y retiradas definitivas de contenedores de residuos no peligrosos y retiradas definitivas de bidones ballesta de residuos peligrosos
Medidas complementarias	FIRMEZA: <ul style="list-style-type: none">- Pendiente de reacondicionar majanos para reptiles- Pendiente de coordinar día para instalación de bassetes ganaderos ANCAR <ul style="list-style-type: none">- Pendientes de instalar pantalla vegetal perimetral- Pendiente de instalar rampa en los 2 aljibes
Gestión de residuos	1 contenedor de 30 m ³ para gestión residuos mezclados 1 bidón de residuos peligrosos destinado al almacenamiento de aerosoles y sprays vacíos

6.1. ASPECTOS AMBIENTALES REVISADOS

- Orden y limpieza: Durante las visitas semanales se comprueba que la obra permanece limpia, sin residuos sobre el terreno y lo más ordenada posible en lo que a material e infraestructuras respecta. Se le comunica la presencia de cualquier residuo detectado al responsable de la subcontrata generadora de este y se le solicita que lo recoja en la mayor brevedad posible. A fecha 04/10/2024 se lleva a cabo una batida de limpieza general por el exterior del vallado del parque.
- Limpieza baños químicos. Se cuenta con un contrato de alquiler y limpieza de varios baños químicos (una vez por semana) con una empresa autorizada. Se corrobora mediante los albaranes entregados por parte de la persona que efectúa la limpieza, se está llevando a cabo reglamentariamente una vez por semana.
- Canjes de contenedores y retiradas definitivas: A fecha 02/10/2024 se lleva a cabo el canje de 1 contenedor de 30 m³ de plástico, destinado desde ese día al almacenamiento de residuos mezclados. Además, ese mismo día se llevan a cabo la retirada definitiva de los otros 3 contenedores de 30 m³ presentes en el parque. A fecha 07/10/2024 se lleva a cabo la retirada definitiva de 2 bidones de cierre ballesta de 200 litros destinados al almacenamiento de residuos peligrosos. A fecha 31/10/2024 todavía se dispone en obra de 1 bidón de cierre ballesta de 200 litros destinado al almacenamiento de aerosoles vacíos. Queda pendiente la retirada de 108 paneles solares defectuosos mediante el gestor autorizado RECICLYA.

6.2. MEDIDAS COMPLEMENTARIAS

En la tabla siguiente se resume el estado de las medidas complementarias previstas para el proyecto de la instalación fotovoltaica MITRA.

Tabla 4. Seguimiento Medidas complementarias

RESUMEN DE MEDIDAS COMPLEMENTARIAS PREVISTAS	ESTADO DE DESARROLLO /COMENTARIOS
Riego de viales y caminos con cisternas	Finalizado
Realización de un parque de maquinaria y zona de almacenamiento de residuos correctamente acondicionados	Finalizado
Redacción Plan de Restauración Ambiental y Plan de Compensación afección hábitats	Finalizado
Construcción de refugios para reptiles (1 cada 25 metros) mediante acúmulos de piedras de 2x2 m de base y 1 m de altura	Finalizado
Instalación de rampas en los 2 aljibes de hormigón al sur de la PFV para la entrada y salida de fauna.	En curso
Construcción de 2 bebederos – balsetes de fauna, que acumulen agua de escorrentía y sirvan para la reproducción de anfibios de ciclo corto cuya profundidad será de 1 m y tendrá un talud muy tendido a modo de rampa en uno de sus lados	En curso
Instalación de mínimo 10 postes posaderos de 4,5 metros de altura con listón superior transversal.	Finalizado
Instalación de un primillar	Pendiente
Instalación de apantallamiento vegetal en el perímetro de las instalaciones (pantalla arbórea – arbustiva en el perímetro externo del vallado integrada por retama (<i>Retama sphaerocarpa</i>), almendro (<i>Prunus dulcis</i>) y otras especies adaptadas al medio.	En curso
Restauración vegetal de las zonas no ocupadas de manera permanente por las infraestructuras. Control de la vegetación mediante pastoreo o siega (prohibido labrado y uso de herbicidas). Se mantendrán sin cultivar las superficies intercaladas entre recintos vallados de las instalaciones fotovoltaicas.	En curso
Instalación de vallado cinegético de la planta fotovoltaica	Finalizado

RAMPAS EN LOS ALJIBES

Se instalarán en los dos aljibes de hormigón, rampas para la entrada y salida de fauna que haya podido caer en ellos y favorecer la dispersión de los anfibios que críen en sus aguas. Las rampas serán en madera rugosa o de rejilla de metal con pendiente máxima de 35°. Se incluirá su mantenimiento y reposición durante toda la vida útil de la planta fotovoltaica.

Figura 2. Ubicación de los aljibes



Figura 3. Solución constructiva para las rampas de los aljibes aportada por la empresa ANCAR



BEBEDEROS – BALSETES DE FAUNA

Figura 4. Ubicación bebederos – balsetes de fauna

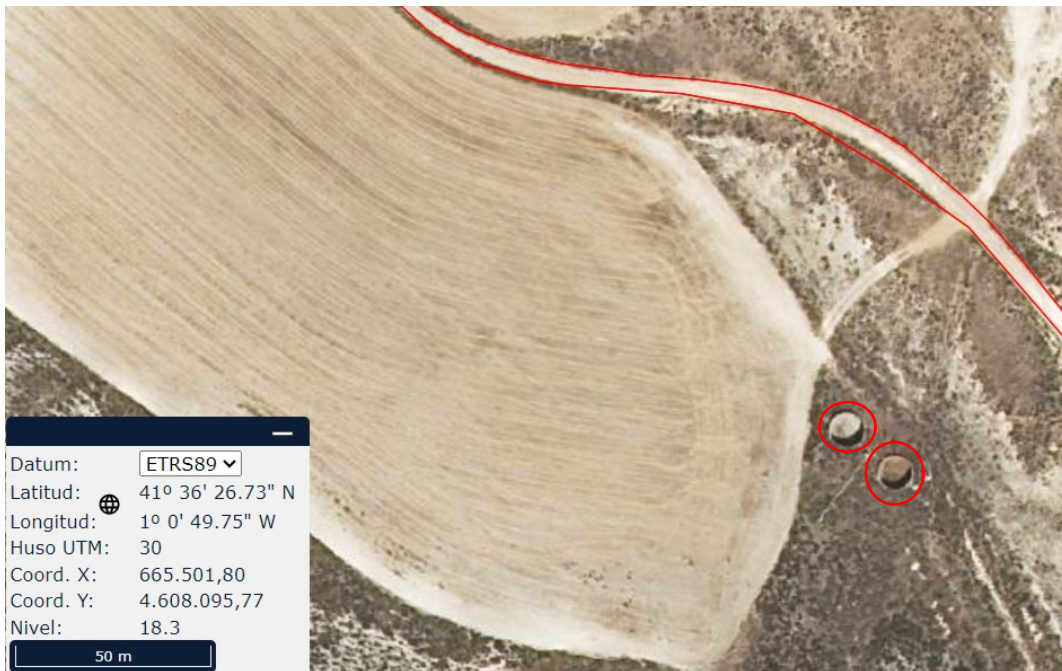
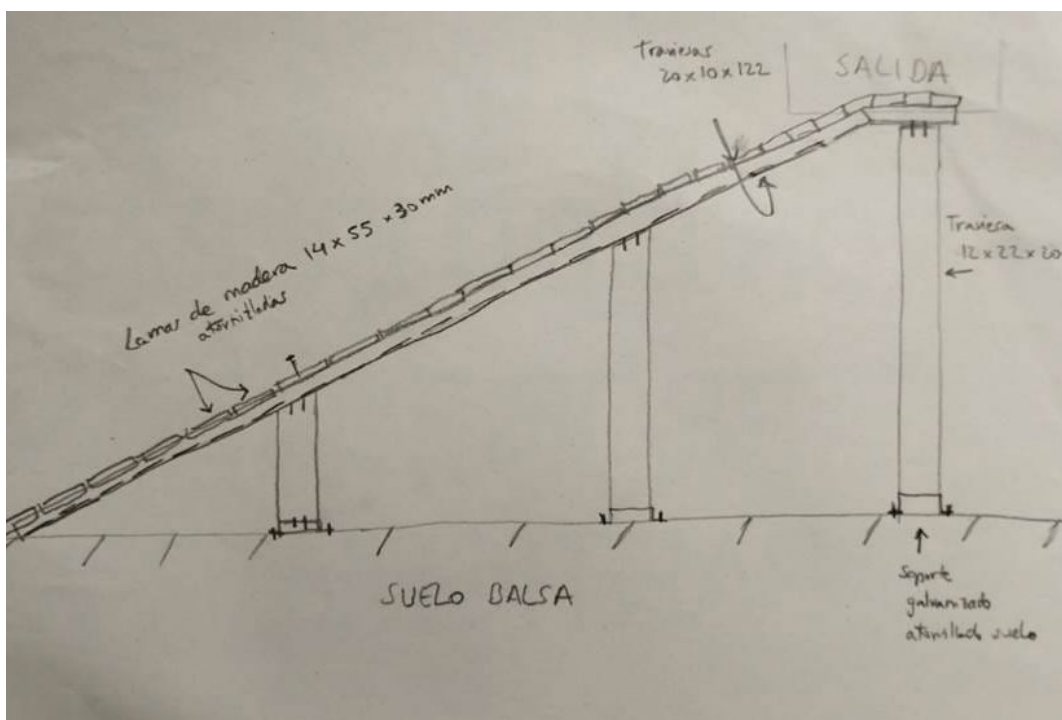
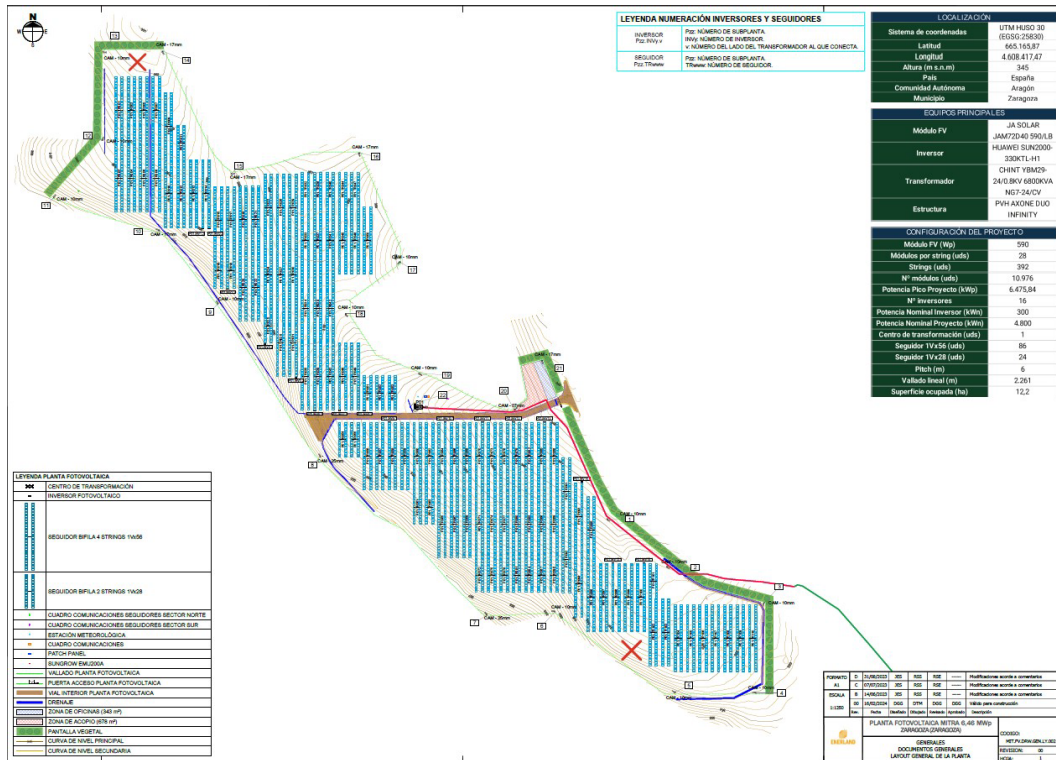

REVEGETACION PERIMETRAL

Figura 5. Zonas por revegetar del PFV MITRA



Figura 6. Revegetación perimetral zona 1



Figura 7. Revegetación perimetral zona 2

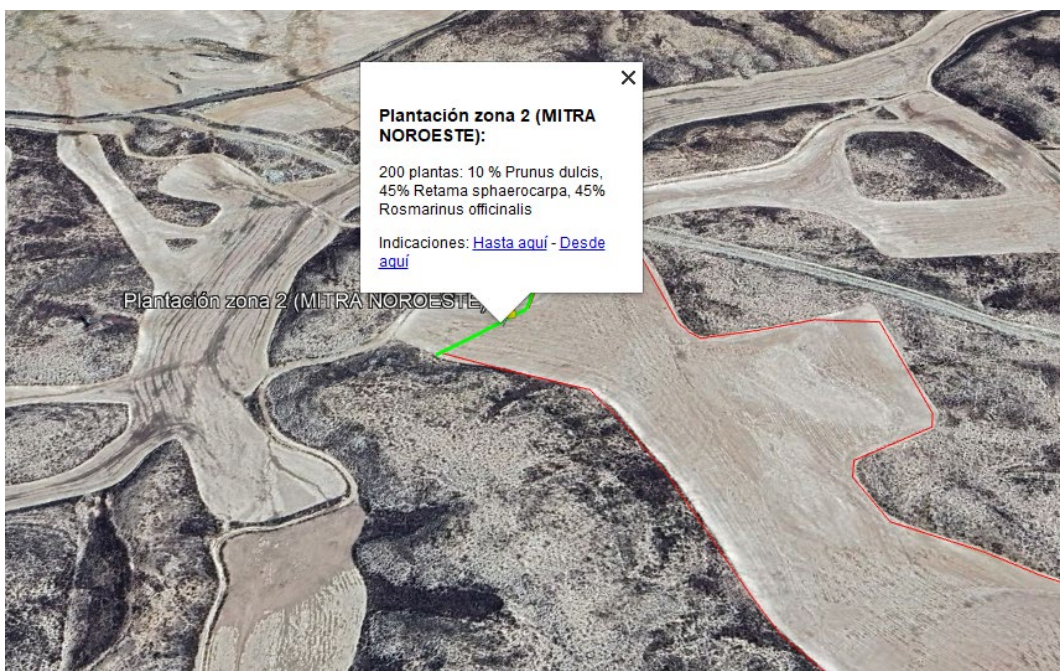

6.3. GESTIÓN DE RESIDUOS

La gestión de los residuos peligrosos y no peligrosos en obra se ha contratado con las siguientes empresas autorizadas:

- CHAZAR, S.L.

CIF: B-50178482

NIMA: 5000011402

Nº INSCRIPCIÓN: AR/GRP-107 Y AR/GNPA-77

- ACTECO PRODUCTOS Y SERVICIOS, S.L.

CIF: B-03971512

NIMA: 5000056243

Nº INSCRIPCIÓN: AR/GRP-164

6.4. CONCLUSIONES Y FIRMA

Los trabajos de seguimiento de obra se ejecutan de forma satisfactoria. No se detectan no conformidades en obra durante las visitas realizadas. Se recuerda que el orden y limpieza de la obra es fundamental para el buen desarrollo de los trabajos desde la perspectiva ambiental, así como de Seguridad y Salud.

En Zaragoza, a 31 de octubre 2024



Fdo. Daisy Rodríguez Toledano

Coordinadora de vigilancia y seguimiento ambiental PFV MITRA

7. REPORTAJE FOTOGRÁFICO

Ilustración 1. Retirada de 2 bidones de residuos peligrosos



Ilustración 2. Batida de limpieza por parte de ENERLAND por el exterior del vallado perimetral



Ilustración 3. Ubicación de uno de los balsetes para fauna en el PFV MITRA



Ilustración 4. Ubicación del otro balsete para fauna en el PFV MITRA



Ilustración 5. Acopio temporal de 108 paneles pendientes de ser retirados del PFV MITRA



Ilustración 6. Interior de uno de los aljibes

