

Paro Registrado.

Junio 2020

FICHA TERRITORIAL: **Aragón**

Unidad: nº personas

Fuente: Instituto Aragonés de Empleo

Por grupo de edad y sexo

	Total	Hombres	Mujeres
16-19	2.130	1.230	900
20-24	5.605	2.842	2.763
25-29	7.879	3.452	4.427
30-34	7.620	2.973	4.647
35-39	8.062	3.074	4.988
40-44	8.951	3.428	5.523
45-49	8.781	3.643	5.138
50-54	8.765	3.708	5.057
55-59	9.390	3.922	5.468
60-64	9.277	3.626	5.651
Total	76.460	31.898	44.562

Por sector de actividad económica y sexo

CNAE-2009	Total	Hombres	Mujeres
Agricultura, ganadería y pesca	3.559	2.308	1.251
Industria y energía	8.739	4.897	3.842
Construcción	4.784	4.119	665
Servicios	53.250	18.553	34.697
Sin empleo anterior	6.128	2.021	4.107
Total	76.460	31.898	44.562

Por sección de actividad económica y sexo

CNAE-2009	Total	Hombres	Mujeres
Agricultura, ganadería, silvicultura y pesca	3.559	2.308	1.251
Industrias extractivas	95	82	13
Industria manufacturera	8.145	4.467	3.678
Suministro de energía eléctrica, gas, vapor y aire acondicionado	39	25	14
Suministro de agua, actividades de saneamiento, gestión de residuos y descontaminación	460	323	137
Construcción	4.784	4.119	665
Comercio al por mayor y al por menor; reparación de vehículos de motor y motocicletas	9.664	2.919	6.745
Transporte y almacenamiento	2.561	1.714	847
Hostelería	8.754	2.546	6.208
Información y comunicaciones	915	481	434
Actividades financieras y de seguros	522	266	256
Actividades inmobiliarias	275	94	181
Actividades profesionales, científicas y técnicas	2.589	871	1.718
Actividades administrativas y servicios auxiliares	13.676	5.896	7.780
Administración Pública y defensa; Seguridad Social obligatoria	2.585	1.068	1.517
Educación	2.129	599	1.530
Actividades sanitarias y de servicios sociales	3.871	550	3.321
Actividades artísticas, recreativas y de entretenimiento	1.650	861	789
Otros servicios	2.157	514	1.643
Actividades de los hogares como empleadores de personal doméstico; actividades de los hogares como productores de bienes y servicios para uso propio	1.878	166	1.712
Actividades de organizaciones y organismos extraterritoriales	24	8	16
Sin clasificar	6.128	2.021	4.107
Total	76.460	31.898	44.562

La actividad económica indica aquélla en la que el parado realizó su último trabajo, según la Clasificación Nacional de Actividades Económicas de 2009 (CNAE-2009)

Paro Registrado.

Junio 2020

FICHA TERRITORIAL: **Aragón**

Unidad: nº personas

Fuente: Instituto Aragonés de Empleo

Por nivel de formación y sexo

		Total	Hombres	Mujeres
Educación primaria	Educación Primaria o inferior	15.369	6.470	8.899
		15.369	6.470	8.899
Primera etapa de educación secundaria	Primera etapa de educación secundaria	37.043	16.572	20.471
		37.043	16.572	20.471
Segunda etapa de educación secundaria	Bachillerato	5.861	2.452	3.409
	Enseñanza media de formación profesional	5.804	2.183	3.621
		11.665	4.635	7.030
Enseñanza superior	Enseñanza superior de formación profesional	4.652	1.848	2.804
	Enseñanza superior universitaria	7.731	2.373	5.358
		12.383	4.221	8.162
Total		76.460	31.898	44.562

NOTA: La tabla de nivel de formación se basa en la Clasificación Nacional de Educación 2000 (INE). Se ha seleccionado el nivel educativo más alto adquirido por el demandante parado.

Por tipo de prestación y sexo

	Total	Hombres	Mujeres
Sin prestación	44.036	16.809	27.227
Sin clasificar	2	1	1
Prestación contributiva	17.736	9.137	8.599
Cualquier subsidio (No RAI) y PRODI (*)	13.361	5.481	7.880
Renta activa de inserción (RAI)	1.325	470	855
Total	76.460	31.898	44.562

(*) PRODI= Programa temporal de protección por desempleo e inserción, RAI = Renta activa de inserción.

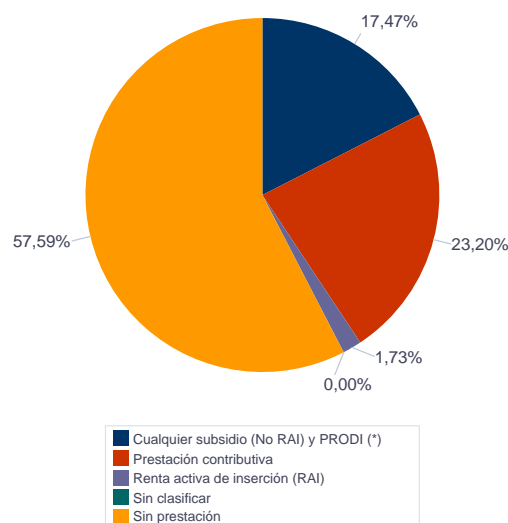

Paro Registrado.

Junio 2020

FICHA TERRITORIAL: **Aragón**

Unidad: nº personas

Fuente: Instituto Aragonés de Empleo

Por tiempo en situación laboral como desempleado y sexo

		Total	Hombres	Mujeres
Corta Duración	Hasta 3 meses	18.292	9.378	8.914
	De 3 a 6 meses	19.315	8.528	10.787
	De 6 a 12 meses	14.533	5.829	8.704
		52.140	23.735	28.405
Larga Duración	De 1 a 2 años	9.798	3.470	6.328
	De 2 a 3 años	4.119	1.302	2.817
	Más de 3 años	10.403	3.391	7.012
		24.320	8.163	16.157
Total		76.460	31.898	44.562

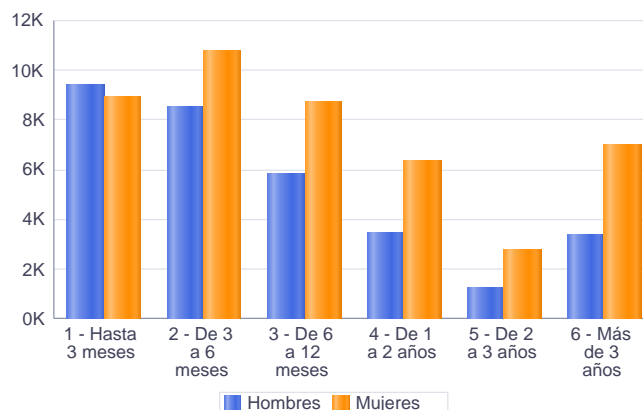

Parados de larga duración* por grupo de edad y sexo

	Total	Hombres	Mujeres
16-19	170	82	88
20-24	479	177	302
25-29	902	272	630
30-34	1.431	392	1.039
35-39	1.872	462	1.410
40-44	2.336	658	1.678
45-49	2.788	936	1.852
50-54	3.437	1.279	2.158
55-59	4.820	1.774	3.046
60-64	6.085	2.131	3.954
Total	24.320	8.163	16.157

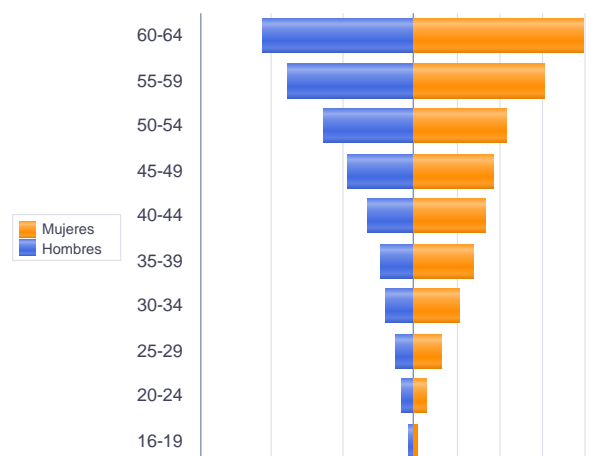

* Más de 12 meses como desempleado

Piramide por valores Absolutos

Paro Registrado.

Junio 2020

FICHA TERRITORIAL: **Aragón**

Unidad: nº personas

Fuente: Instituto Aragonés de Empleo

Por sector de actividad económica, nacionalidad y sexo

	Españoles			Extranjeros comunitarios (UE-28)			Extranjeros no comunitarios		
	Total	Hombres	Mujeres	Total	Hombres	Mujeres	Total	Hombres	Mujeres
Agricultura, ganadería y pesca	1.912	1.201	711	748	412	336	897	693	204
Construcción	3.504	2.916	588	731	683	48	549	520	29
Industria y energía	7.549	4.238	3.311	609	320	289	581	339	242
Servicios	44.024	15.673	28.351	3.909	1.092	2.817	5.313	1.786	3.527
Sin empleo anterior	3.860	1.540	2.320	407	123	284	1.858	357	1.501
Total	60.849	25.568	35.281	6.404	2.630	3.774	9.198	3.695	5.503

Ranking de ocupaciones más solicitadas por los demandantes parados, por sexo

Cod. Ocupación	Ocupación	Total	Hombres	Mujeres
92101050	Personal de limpieza o limpiadores en general	19.408	2.962	16.446
97001104	Peones de la industria manufacturera, en general	17.951	8.549	9.402
52201079	Dependientes de comercio, en general	14.576	1.767	12.809
98111024	Mozos de carga y descarga, almacén y/o mercado de abastos	13.201	9.643	3.558
43091029	Empleados administrativos, en general	8.811	1.489	7.322
51201049	Camareros, en general	8.345	3.127	5.218
98201011	Reponedores de hipermercado	7.839	2.850	4.989
82091116	Montadores en líneas de ensamblaje de automoción	7.190	4.444	2.746
55001018	Cajeros de comercio	6.141	489	5.652
97001056	Peones de la industria de la alimentación, bebidas y tabaco	5.400	1.455	3.945
96021013	Peones de la construcción de edificios	5.354	5.231	123
51101026	Cocineros, en general	4.999	1.177	3.822
97001113	Peones de la industria metalúrgica y fabricación de productos metálicos	4.906	3.570	1.336
84121035	Conductores de furgonetas, hasta 3,5 t.	4.369	4.082	287
93101024	Pinches de cocina	3.987	655	3.332
95111016	Peones agrícolas, en general	3.971	2.816	1.155
44121057	Recepcionistas-telefonistas en oficinas, en general	3.662	235	3.427
83331015	Conductores-operadores de carretillas elevadoras, en general	3.651	3.343	308
91001018	Empleados de hogar	3.596	72	3.524
97001010	Embaladores-empaquetadores-etiquetadores, a mano	3.531	708	2.823

NOTA: Cada demandante puede solicitar hasta 6 ocupaciones.

Paro Registrado.

Junio 2020

FICHA TERRITORIAL: Provincia de Huesca

Unidad: nº personas

Fuente: Instituto Aragonés de Empleo

Por grupo de edad y sexo

	Total	Hombres	Mujeres
16-19	344	195	149
20-24	834	418	416
25-29	1.046	448	598
30-34	1.099	405	694
35-39	1.129	447	682
40-44	1.185	442	743
45-49	1.103	471	632
50-54	1.006	435	571
55-59	1.110	479	631
60-64	1.066	452	614
Total	9.922	4.192	5.730

Por sector de actividad económica y sexo

CNAE-2009	Total	Hombres	Mujeres
Agricultura, ganadería y pesca	649	441	208
Industria y energía	881	565	316
Construcción	721	634	87
Servicios	6.903	2.283	4.620
Sin empleo anterior	768	269	499
Total	9.922	4.192	5.730

Por sección de actividad económica y sexo

CNAE-2009	Total	Hombres	Mujeres
Agricultura, ganadería, silvicultura y pesca	649	441	208
Industrias extractivas	10	8	2
Industria manufacturera	797	496	301
Suministro de energía eléctrica, gas, vapor y aire acondicionado	10	8	2
Suministro de agua, actividades de saneamiento, gestión de residuos y descontaminación	64	53	11
Construcción	721	634	87
Comercio al por mayor y al por menor; reparación de vehículos de motor y motocicletas	1.275	407	868
Transporte y almacenamiento	259	173	86
Hostelería	1.644	463	1.181
Información y comunicaciones	117	58	59
Actividades financieras y de seguros	70	26	44
Actividades inmobiliarias	27	12	15
Actividades profesionales, científicas y técnicas	264	96	168
Actividades administrativas y servicios auxiliares	1.264	459	805
Administración Pública y defensa; Seguridad Social obligatoria	456	210	246
Educación	224	69	155
Actividades sanitarias y de servicios sociales	559	90	469
Actividades artísticas, recreativas y de entretenimiento	275	147	128
Otros servicios	267	60	207
Actividades de los hogares como empleadores de personal doméstico; actividades de los hogares como productores de bienes y servicios para uso propio	202	13	189
Sin clasificar	768	269	499
Total	9.922	4.192	5.730

La actividad económica indica aquella en la que el parado realizó su último trabajo, según la Clasificación Nacional de Actividades Económicas de 2009 (CNAE-2009)

Paro Registrado.

Junio 2020

FICHA TERRITORIAL: **Provincia de Huesca**

Unidad: nº personas

Fuente: Instituto Aragonés de Empleo

Por nivel de formación y sexo

		Total	Hombres	Mujeres
Educación primaria	Educación Primaria o inferior	2.598	1.126	1.472
		2.598	1.126	1.472
Primera etapa de educación secundaria	Primera etapa de educación secundaria	4.229	1.963	2.266
		4.229	1.963	2.266
Segunda etapa de educación secundaria	Bachillerato	734	307	427
	Enseñanza media de formación profesional	678	252	426
		1.412	559	853
Enseñanza superior	Enseñanza superior de formación profesional	610	235	375
	Enseñanza superior universitaria	1.073	309	764
		1.683	544	1.139
Total		9.922	4.192	5.730

NOTA: La tabla de nivel de formación se basa en la Clasificación Nacional de Educación 2000 (INE). Se ha seleccionado el nivel educativo más alto adquirido por el demandante parado.

Por tipo de prestación y sexo

	Total	Hombres	Mujeres
Sin prestación	5.634	2.235	3.399
Prestación contributiva	2.411	1.202	1.209
Cualquier subsidio (No RAI) y PRODI (*)	1.710	692	1.018
Renta activa de inserción (RAI)	167	63	104
Total	9.922	4.192	5.730

(*) PRODI= Programa temporal de protección por desempleo e inserción, RAI = Renta activa de inserción.

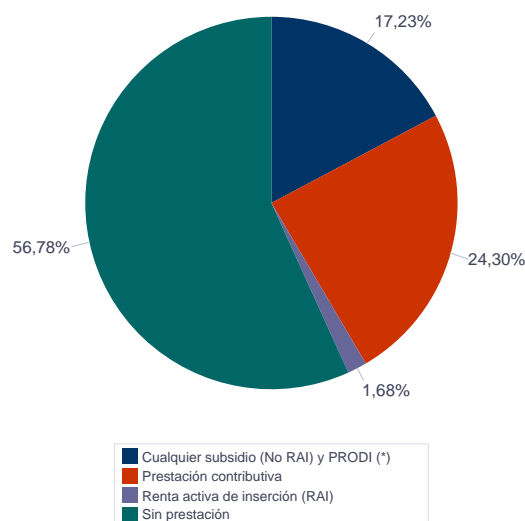

Paro Registrado.

Junio 2020

FICHA TERRITORIAL: **Provincia de Huesca**

Unidad: nº personas

Fuente: Instituto Aragonés de Empleo

Por tiempo en situación laboral como desempleado y sexo

		Total	Hombres	Mujeres
Corta Duración	Hasta 3 meses	2.718	1.353	1.365
	De 3 a 6 meses	2.732	1.195	1.537
	De 6 a 12 meses	1.888	733	1.155
		7.338	3.281	4.057
Larga Duración	De 1 a 2 años	1.194	420	774
	De 2 a 3 años	407	129	278
	Más de 3 años	983	362	621
		2.584	911	1.673
Total		9.922	4.192	5.730

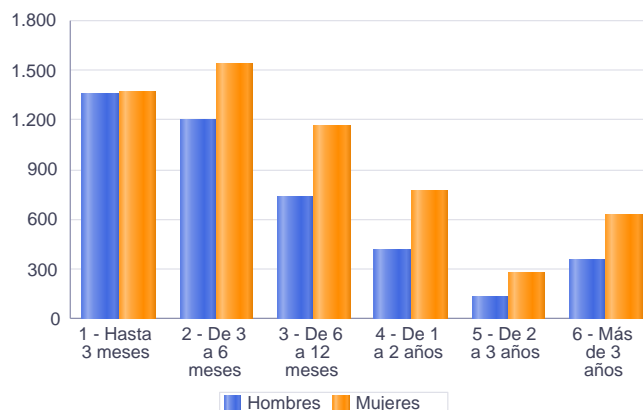

Parados de larga duración* por grupo de edad y sexo

	Total	Hombres	Mujeres
16-19	22	10	12
20-24	59	23	36
25-29	109	27	82
30-34	180	53	127
35-39	197	42	155
40-44	260	78	182
45-49	279	94	185
50-54	328	129	199
55-59	487	183	304
60-64	663	272	391
Total	2.584	911	1.673

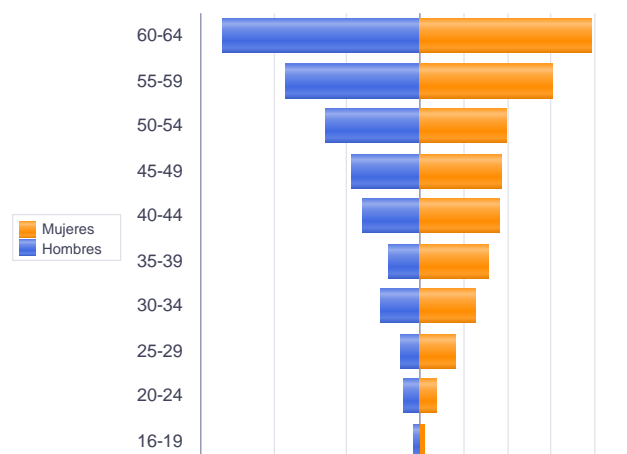

* Más de 12 meses como desempleado

Piramide por valores Absolutos

Paro Registrado.

Junio 2020

FICHA TERRITORIAL: **Provincia de Huesca**

Unidad: nº personas

Fuente: Instituto Aragonés de Empleo

Por sector de actividad económica, nacionalidad y sexo

	Españoles			Extranjeros comunitarios (UE-28)			Extranjeros no comunitarios		
	Total	Hombres	Mujeres	Total	Hombres	Mujeres	Total	Hombres	Mujeres
Agricultura, ganadería y pesca	356	244	112	146	81	65	146	115	31
Construcción	572	492	80	64	61	3	85	81	4
Industria y energía	718	465	253	76	41	35	87	59	28
Servicios	5.742	1.964	3.778	571	163	408	588	156	432
Sin empleo anterior	452	191	261	38	7	31	277	71	206
Total	7.840	3.356	4.484	895	353	542	1.183	482	701

Ranking de ocupaciones más solicitadas por los demandantes parados, por sexo

Cod. Ocupación	Ocupación	Total	Hombres	Mujeres
92101050	Personal de limpieza o limpiadores en general	2.576	318	2.258
52201079	Dependientes de comercio, en general	2.252	247	2.005
97001104	Peones de la industria manufacturera, en general	1.841	1.023	818
51201049	Camareros, en general	1.382	495	887
43091029	Empleados administrativos, en general	1.279	191	1.088
96021013	Peones de la construcción de edificios	914	897	17
55001018	Cajeros de comercio	904	82	822
98111024	Mozos de carga y descarga, almacén y/o mercado de abastos	837	767	70
95111016	Peones agrícolas, en general	763	566	197
51101026	Cocineros, en general	753	210	543
98201011	Reponedores de hipermercado	722	233	489
95121019	Peones de horticultura, jardinería	718	544	174
93101024	Pinches de cocina	697	131	566
84121035	Conductores de furgonetas, hasta 3,5 t.	627	585	42
92101027	Camareros de pisos (hostelería)	620	16	604
91001018	Empleados de hogar	519	8	511
57101013	Asistentes domiciliarios	509	16	493
71211015	Albañiles	420	417	3
37241034	Monitores de educación y tiempo libre	412	76	336
97001056	Peones de la industria de la alimentación, bebidas y tabaco	399	161	238

NOTA: Cada demandante puede solicitar hasta 6 ocupaciones.

Paro Registrado.

Junio 2020

FICHA TERRITORIAL: Provincia de Teruel

Unidad: nº personas

Fuente: Instituto Aragonés de Empleo

Por grupo de edad y sexo

	Total	Hombres	Mujeres
16-19	249	161	88
20-24	539	286	253
25-29	744	325	419
30-34	678	228	450
35-39	657	249	408
40-44	665	261	404
45-49	685	292	393
50-54	734	317	417
55-59	756	353	403
60-64	771	327	444
Total	6.478	2.799	3.679

Por sector de actividad económica y sexo

CNAE-2009	Total	Hombres	Mujeres
Agricultura, ganadería y pesca	386	250	136
Industria y energía	878	543	335
Construcción	496	429	67
Servicios	4.232	1.429	2.803
Sin empleo anterior	486	148	338
Total	6.478	2.799	3.679

Por sección de actividad económica y sexo

CNAE-2009	Total	Hombres	Mujeres
Agricultura, ganadería, silvicultura y pesca	386	250	136
Industrias extractivas	63	59	4
Industria manufacturera	783	457	326
Suministro de energía eléctrica, gas, vapor y aire acondicionado	5	4	1
Suministro de agua, actividades de saneamiento, gestión de residuos y descontaminación	27	23	4
Construcción	496	429	67
Comercio al por mayor y al por menor; reparación de vehículos de motor y motocicletas	704	204	500
Transporte y almacenamiento	162	120	42
Hostelería	926	250	676
Información y comunicaciones	60	31	29
Actividades financieras y de seguros	42	22	20
Actividades inmobiliarias	13	3	10
Actividades profesionales, científicas y técnicas	165	50	115
Actividades administrativas y servicios auxiliares	723	327	396
Administración Pública y defensa; Seguridad Social obligatoria	450	212	238
Educación	155	45	110
Actividades sanitarias y de servicios sociales	353	46	307
Actividades artísticas, recreativas y de entretenimiento	170	82	88
Otros servicios	177	32	145
Actividades de los hogares como empleadores de personal doméstico; actividades de los hogares como productores de bienes y servicios para uso propio	130	4	126
Actividades de organizaciones y organismos extraterritoriales	2	1	1
Sin clasificar	486	148	338
Total	6.478	2.799	3.679

La actividad económica indica aquella en la que el parado realizó su último trabajo, según la Clasificación Nacional de Actividades Económicas de 2009 (CNAE-2009)

Paro Registrado.

Junio 2020

FICHA TERRITORIAL: **Provincia de Teruel**

Unidad: nº personas

Fuente: Instituto Aragonés de Empleo

Por nivel de formación y sexo

		Total	Hombres	Mujeres
Educación primaria	Educación Primaria o inferior	1.804	746	1.058
		1.804	746	1.058
Primera etapa de educación secundaria	Primera etapa de educación secundaria	2.885	1.396	1.489
		2.885	1.396	1.489
Segunda etapa de educación secundaria	Bachillerato	322	139	183
	Enseñanza media de formación profesional	514	195	319
		836	334	502
Enseñanza superior	Enseñanza superior de formación profesional	358	149	209
	Enseñanza superior universitaria	595	174	421
		953	323	630
Total		6.478	2.799	3.679

NOTA: La tabla de nivel de formación se basa en la Clasificación Nacional de Educación 2000 (INE). Se ha seleccionado el nivel educativo más alto adquirido por el demandante parado.

Por tipo de prestación y sexo

	Total	Hombres	Mujeres
Sin prestación	3.583	1.395	2.188
Prestación contributiva	1.543	822	721
Cualquier subsidio (No RAI) y PRODI (*)	1.248	545	703
Renta activa de inserción (RAI)	104	37	67
Total	6.478	2.799	3.679

(*) PRODI= Programa temporal de protección por desempleo e inserción, RAI = Renta activa de inserción.

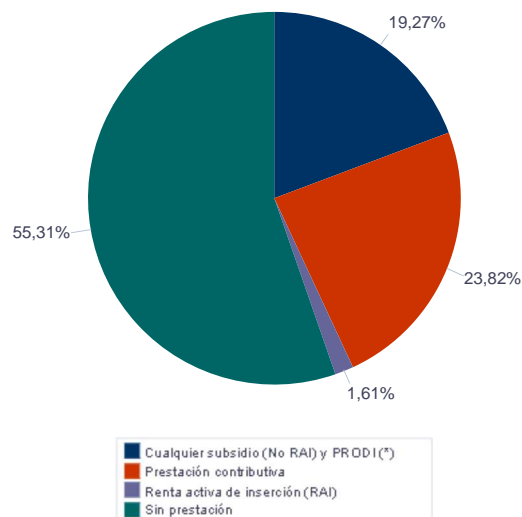

Paro Registrado.

Junio 2020

FICHA TERRITORIAL: **Provincia de Teruel**

Unidad: nº personas

Fuente: Instituto Aragonés de Empleo

Por tiempo en situación laboral como desempleado y sexo

		Total	Hombres	Mujeres
Corta Duración	Hasta 3 meses	1.781	928	853
	De 3 a 6 meses	1.725	778	947
	De 6 a 12 meses	1.248	470	778
		4.754	2.176	2.578
Larga Duración	De 1 a 2 años	779	289	490
	De 2 a 3 años	278	100	178
	Más de 3 años	667	234	433
		1.724	623	1.101
Total		6.478	2.799	3.679

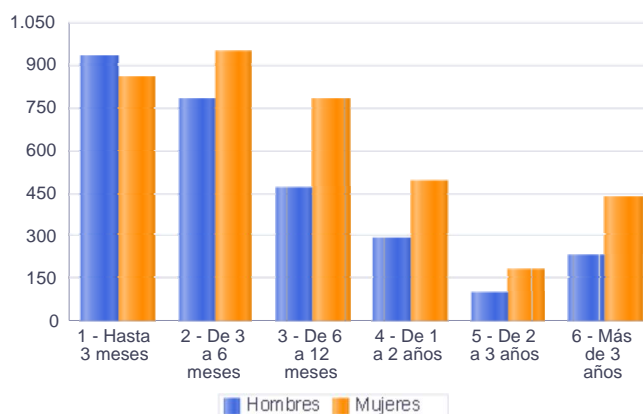

Parados de larga duración* por grupo de edad y sexo

	Total	Hombres	Mujeres
16-19	11	8	3
20-24	34	7	27
25-29	66	22	44
30-34	117	24	93
35-39	119	29	90
40-44	136	39	97
45-49	195	80	115
50-54	245	100	145
55-59	343	135	208
60-64	458	179	279
Total	1.724	623	1.101

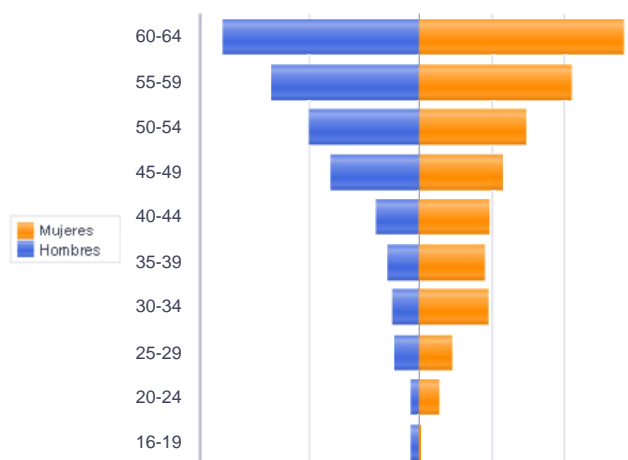

Piramide por valores Absolutos

* Más de 12 meses como desempleado

Paro Registrado.

Junio 2020

FICHA TERRITORIAL: **Provincia de Teruel**

Unidad: nº personas

Fuente: Instituto Aragonés de Empleo

Por sector de actividad económica, nacionalidad y sexo

	Españoles			Extranjeros comunitarios (UE-28)			Extranjeros no comunitarios		
	Total	Hombres	Mujeres	Total	Hombres	Mujeres	Total	Hombres	Mujeres
Agricultura, ganadería y pesca	247	152	95	47	30	17	92	68	24
Construcción	367	311	56	64	57	7	65	61	4
Industria y energía	751	459	292	59	35	24	68	49	19
Servicios	3.543	1.246	2.297	328	82	246	361	101	260
Sin empleo anterior	263	118	145	23	5	18	199	25	174
Total	5.171	2.286	2.885	521	209	312	785	304	481

Ranking de ocupaciones más solicitadas por los demandantes parados, por sexo

Cod. Ocupación	Ocupación	Total	Hombres	Mujeres
92101050	Personal de limpieza o limpiadores en general	1.815	198	1.617
52201079	Dependientes de comercio, en general	1.482	167	1.315
97001104	Peones de la industria manufacturera, en general	1.326	774	552
51201049	Camareros, en general	990	364	626
96021013	Peones de la construcción de edificios	809	755	54
43091029	Empleados administrativos, en general	804	172	632
51101026	Cocineros, en general	795	147	648
95121019	Peones de horticultura, jardinería	661	432	229
97001056	Peones de la industria de la alimentación, bebidas y tabaco	552	247	305
96011029	Peones de obras públicas, en general	541	439	102
92101027	Camareros de pisos (hostelería)	520	22	498
95111016	Peones agrícolas, en general	438	288	150
98111024	Mozos de carga y descarga, almacén y/o mercado de abastos	434	387	47
84121035	Conductores de furgonetas, hasta 3,5 t.	431	400	31
91001018	Empleados de hogar	428	9	419
95431028	Peones forestales	427	347	80
61201028	Jardineros, en general	409	264	145
55001018	Cajeros de comercio	366	34	332
57101013	Asistentes domiciliarios	355	13	342
98201011	Reponedores de hipermercado	341	146	195

NOTA: Cada demandante puede solicitar hasta 6 ocupaciones.

Paro Registrado.

Junio 2020

FICHA TERRITORIAL: Provincia de Zaragoza

Unidad: nº personas

Fuente: Instituto Aragonés de Empleo

Por grupo de edad y sexo

	Total	Hombres	Mujeres
16-19	1.537	874	663
20-24	4.232	2.138	2.094
25-29	6.089	2.679	3.410
30-34	5.843	2.340	3.503
35-39	6.276	2.378	3.898
40-44	7.101	2.725	4.376
45-49	6.993	2.880	4.113
50-54	7.025	2.956	4.069
55-59	7.524	3.090	4.434
60-64	7.440	2.847	4.593
Total	60.060	24.907	35.153

Por sector de actividad económica y sexo

CNAE-2009	Total	Hombres	Mujeres
Agricultura, ganadería y pesca	2.524	1.617	907
Industria y energía	6.980	3.789	3.191
Construcción	3.567	3.056	511
Servicios	42.115	14.841	27.274
Sin empleo anterior	4.874	1.604	3.270
Total	60.060	24.907	35.153

Por sección de actividad económica y sexo

CNAE-2009	Total	Hombres	Mujeres
Agricultura, ganadería, silvicultura y pesca	2.524	1.617	907
Industrias extractivas	22	15	7
Industria manufacturera	6.565	3.514	3.051
Suministro de energía eléctrica, gas, vapor y aire acondicionado	24	13	11
Suministro de agua, actividades de saneamiento, gestión de residuos y descontaminación	369	247	122
Construcción	3.567	3.056	511
Comercio al por mayor y al por menor; reparación de vehículos de motor y motocicletas	7.685	2.308	5.377
Transporte y almacenamiento	2.140	1.421	719
Hostelería	6.184	1.833	4.351
Información y comunicaciones	738	392	346
Actividades financieras y de seguros	410	218	192
Actividades inmobiliarias	235	79	156
Actividades profesionales, científicas y técnicas	2.160	725	1.435
Actividades administrativas y servicios auxiliares	11.689	5.110	6.579
Administración Pública y defensa; Seguridad Social obligatoria	1.679	646	1.033
Educación	1.750	485	1.265
Actividades sanitarias y de servicios sociales	2.959	414	2.545
Actividades artísticas, recreativas y de entretenimiento	1.205	632	573
Otros servicios	1.713	422	1.291
Actividades de los hogares como empleadores de personal doméstico; actividades de los hogares como productores de bienes y servicios para uso propio	1.546	149	1.397
Actividades de organizaciones y organismos extraterritoriales	22	7	15
Sin clasificar	4.874	1.604	3.270
Total	60.060	24.907	35.153

La actividad económica indica aquélla en la que el parado realizó su último trabajo, según la Clasificación Nacional de Actividades Económicas de 2009 (CNAE-2009)

Paro Registrado.

Junio 2020

FICHA TERRITORIAL: Provincia de Zaragoza

Unidad: nº personas

Fuente: Instituto Aragonés de Empleo

Por nivel de formación y sexo

		Total	Hombres	Mujeres
Educación primaria	Educación Primaria o inferior	10.967	4.598	6.369
		10.967	4.598	6.369
Primera etapa de educación secundaria	Primera etapa de educación secundaria	29.929	13.213	16.716
		29.929	13.213	16.716
Segunda etapa de educación secundaria	Bachillerato	4.805	2.006	2.799
	Enseñanza media de formación profesional	4.612	1.736	2.876
		9.417	3.742	5.675
Enseñanza superior	Enseñanza superior de formación profesional	3.684	1.464	2.220
	Enseñanza superior universitaria	6.063	1.890	4.173
		9.747	3.354	6.393
Total		60.060	24.907	35.153

NOTA: La tabla de nivel de formación se basa en la Clasificación Nacional de Educación 2000 (INE). Se ha seleccionado el nivel educativo más alto adquirido por el demandante parado.

Por tipo de prestación y sexo

	Total	Hombres	Mujeres
Sin prestación	34.819	13.179	21.640
Sin clasificar	2	1	1
Prestación contributiva	13.782	7.113	6.669
Cualquier subsidio (No RAI) y PRODI (*)	10.403	4.244	6.159
Renta activa de inserción (RAI)	1.054	370	684
Total	60.060	24.907	35.153

(*) PRODI= Programa temporal de protección por desempleo e inserción, RAI = Renta activa de inserción.

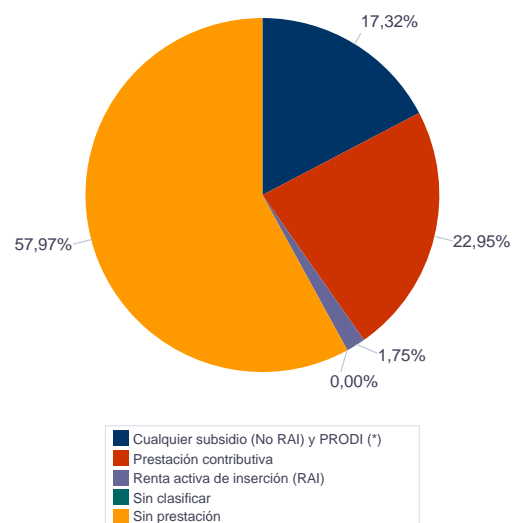

Paro Registrado.

Junio 2020

FICHA TERRITORIAL: **Provincia de Zaragoza**

Unidad: nº personas

Fuente: Instituto Aragonés de Empleo

Por tiempo en situación laboral como desempleado y sexo

		Total	Hombres	Mujeres
Corta Duración	Hasta 3 meses	13.793	7.097	6.696
	De 3 a 6 meses	14.858	6.555	8.303
	De 6 a 12 meses	11.397	4.626	6.771
		40.048	18.278	21.770
Larga Duración	De 1 a 2 años	7.825	2.761	5.064
	De 2 a 3 años	3.434	1.073	2.361
	Más de 3 años	8.753	2.795	5.958
		20.012	6.629	13.383
Total		60.060	24.907	35.153

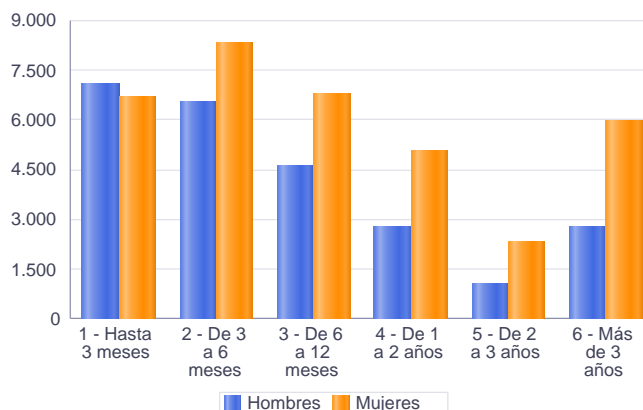

Parados de larga duración* por grupo de edad y sexo

	Total	Hombres	Mujeres
16-19	137	64	73
20-24	386	147	239
25-29	727	223	504
30-34	1.134	315	819
35-39	1.556	391	1.165
40-44	1.940	541	1.399
45-49	2.314	762	1.552
50-54	2.864	1.050	1.814
55-59	3.990	1.456	2.534
60-64	4.964	1.680	3.284
Total	20.012	6.629	13.383

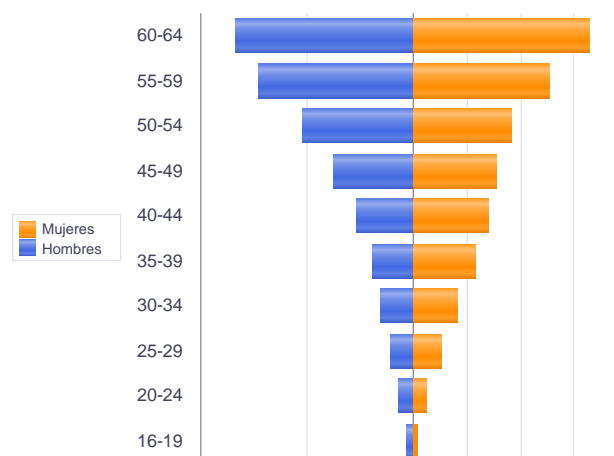

* Más de 12 meses como desempleado

Piramide por valores Absolutos

Paro Registrado.

Junio 2020

FICHA TERRITORIAL: **Provincia de Zaragoza**

Unidad: nº personas

Fuente: Instituto Aragonés de Empleo

Por sector de actividad económica, nacionalidad y sexo

	Españoles			Extranjeros comunitarios (UE-28)			Extranjeros no comunitarios		
	Total	Hombres	Mujeres	Total	Hombres	Mujeres	Total	Hombres	Mujeres
Agricultura, ganadería y pesca	1.309	805	504	555	301	254	659	510	149
Construcción	2.565	2.113	452	603	565	38	399	378	21
Industria y energía	6.080	3.314	2.766	474	244	230	426	231	195
Servicios	34.739	12.463	22.276	3.010	847	2.163	4.364	1.529	2.835
Sin empleo anterior	3.145	1.231	1.914	346	111	235	1.382	261	1.121
Total	47.838	19.926	27.912	4.988	2.068	2.920	7.230	2.909	4.321

Ranking de ocupaciones más solicitadas por los demandantes parados, por sexo

Cod. Ocupación	Ocupación	Total	Hombres	Mujeres
92101050	Personal de limpieza o limpiadores en general	15.017	2.446	12.571
97001104	Peones de la industria manufacturera, en general	14.784	6.752	8.032
98111024	Mozos de carga y descarga, almacén y/o mercado de abastos	11.930	8.489	3.441
52201079	Dependientes de comercio, en general	10.842	1.353	9.489
82091116	Montadores en líneas de ensamblaje de automoción	7.134	4.402	2.732
98201011	Reponedores de hipermercado	6.776	2.471	4.305
43091029	Empleados administrativos, en general	6.728	1.126	5.602
51201049	Camareros, en general	5.973	2.268	3.705
55001018	Cajeros de comercio	4.871	373	4.498
97001113	Peones de la industria metalúrgica y fabricación de productos metálicos	4.539	3.245	1.294
97001056	Peones de la industria de la alimentación, bebidas y tabaco	4.449	1.047	3.402
96021013	Peones de la construcción de edificios	3.631	3.579	52
51101026	Cocineros, en general	3.451	820	2.631
84121035	Conductores de furgonetas, hasta 3,5 t.	3.311	3.097	214
31391021	Operadores de cadenas automatizadas de montaje, en general	3.310	1.863	1.447
83331015	Conductores-operadores de carretillas elevadoras, en general	3.202	2.918	284
44121057	Recepcionistas-telefonistas en oficinas, en general	3.119	192	2.927
97001010	Embaladores-empaquetadores-etiquetadores, a mano	3.041	636	2.405
93101024	Pinches de cocina	3.013	491	2.522
95111016	Peones agrícolas, en general	2.770	1.962	808

NOTA: Cada demandante puede solicitar hasta 6 ocupaciones.

Paro Registrado.

Junio 2020

FICHA TERRITORIAL: Comarca La Jacetania

Unidad: nº personas

Fuente: Instituto Aragonés de Empleo

Por grupo de edad y sexo

	Total	Hombres	Mujeres
16-19	25	11	14
20-24	96	52	44
25-29	85	40	45
30-34	92	37	55
35-39	99	40	59
40-44	85	27	58
45-49	85	42	43
50-54	90	37	53
55-59	89	34	55
60-64	79	33	46
Total	825	353	472

Por sector de actividad económica y sexo

CNAE-2009	Total	Hombres	Mujeres
Agricultura, ganadería y pesca	19	14	5
Industria y energía	30	20	10
Construcción	59	55	4
Servicios	679	249	430
Sin empleo anterior	38	15	23
Total	825	353	472

Por sección de actividad económica y sexo

CNAE-2009	Total	Hombres	Mujeres
Agricultura, ganadería, silvicultura y pesca	19	14	5
Industrias extractivas	2	2	0
Industria manufacturera	26	16	10
Suministro de energía eléctrica, gas, vapor y aire acondicionado	1	1	0
Suministro de agua, actividades de saneamiento, gestión de residuos y descontaminación	1	1	0
Construcción	59	55	4
Comercio al por mayor y al por menor; reparación de vehículos de motor y motocicletas	94	28	66
Transporte y almacenamiento	34	21	13
Hostelería	237	81	156
Información y comunicaciones	4	2	2
Actividades financieras y de seguros	4	2	2
Actividades inmobiliarias	4	0	4
Actividades profesionales, científicas y técnicas	23	8	15
Actividades administrativas y servicios auxiliares	107	43	64
Administración Pública y defensa; Seguridad Social obligatoria	53	23	30
Educación	28	10	18
Actividades sanitarias y de servicios sociales	27	8	19
Actividades artísticas, recreativas y de entretenimiento	29	17	12
Otros servicios	19	4	15
Actividades de los hogares como empleadores de personal doméstico; actividades de los hogares como productores de bienes y servicios para uso propio	16	2	14
Sin clasificar	38	15	23
Total	825	353	472

La actividad económica indica aquella en la que el parado realizó su último trabajo, según la Clasificación Nacional de Actividades Económicas de 2009 (CNAE-2009)

Paro Registrado.

Junio 2020

FICHA TERRITORIAL: **Comarca La Jacetania**

Unidad: nº personas

Fuente: Instituto Aragonés de Empleo

Por nivel de formación y sexo

		Total	Hombres	Mujeres
Educación primaria	Educación Primaria o inferior	109	49	60
		109	49	60
Primera etapa de educación secundaria	Primera etapa de educación secundaria	384	181	203
		384	181	203
Segunda etapa de educación secundaria	Bachillerato	89	39	50
	Enseñanza media de formación profesional	72	27	45
		161	66	95
Enseñanza superior	Enseñanza superior de formación profesional	50	25	25
	Enseñanza superior universitaria	121	32	89
		171	57	114
Total		825	353	472

NOTA: La tabla de nivel de formación se basa en la Clasificación Nacional de Educación 2000 (INE). Se ha seleccionado el nivel educativo más alto adquirido por el demandante parado.

Por tipo de prestación y sexo

	Total	Hombres	Mujeres
Sin prestación	444	166	278
Prestación contributiva	213	108	105
Cualquier subsidio (No RAI) y PRODI (*)	161	74	87
Renta activa de inserción (RAI)	7	5	2
Total	825	353	472

(*) PRODI= Programa temporal de protección por desempleo e inserción, RAI = Renta activa de inserción.

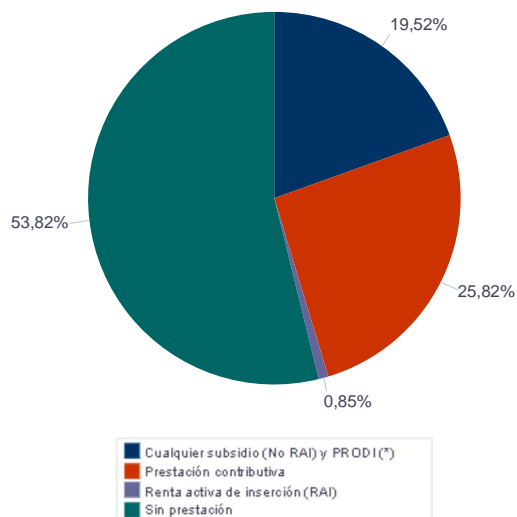

Paro Registrado.

Junio 2020

FICHA TERRITORIAL: **Comarca La Jacetania**

Unidad: nº personas

Fuente: Instituto Aragonés de Empleo

Por tiempo en situación laboral como desempleado y sexo

		Total	Hombres	Mujeres
Corta Duración	Hasta 3 meses	231	111	120
	De 3 a 6 meses	253	109	144
	De 6 a 12 meses	178	72	106
		662	292	370
Larga Duración	De 1 a 2 años	83	26	57
	De 2 a 3 años	23	9	14
	Más de 3 años	57	26	31
		163	61	102
Total		825	353	472

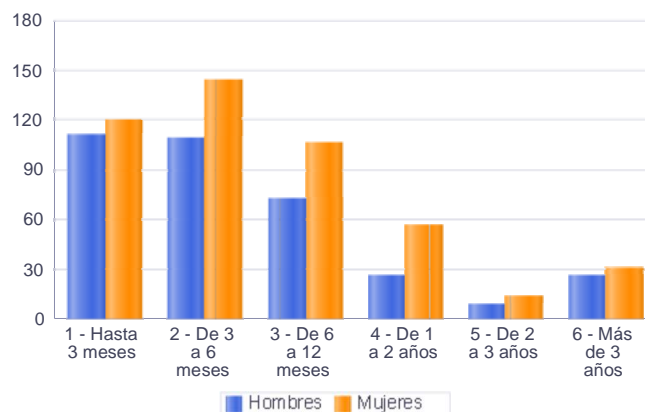

Parados de larga duración* por grupo de edad y sexo

	Total	Hombres	Mujeres
16-19	1	0	1
20-24	6	4	2
25-29	8	1	7
30-34	12	5	7
35-39	11	1	10
40-44	14	4	10
45-49	11	3	8
50-54	19	11	8
55-59	31	9	22
60-64	50	23	27
Total	163	61	102

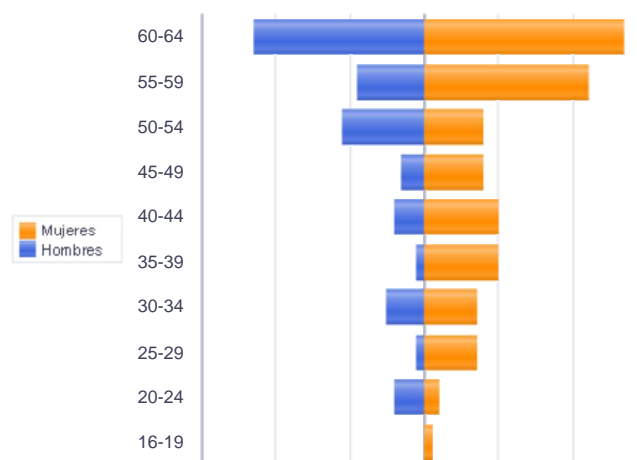

Piramide por valores Absolutos

* Más de 12 meses como desempleado

Paro Registrado.

Junio 2020

FICHA TERRITORIAL: **Comarca La Jacetania**

Unidad: nº personas

Fuente: Instituto Aragonés de Empleo

Por sector de actividad económica, nacionalidad y sexo

	Españoles			Extranjeros comunitarios (UE-28)			Extranjeros no comunitarios		
	Total	Hombres	Mujeres	Total	Hombres	Mujeres	Total	Hombres	Mujeres
Agricultura, ganadería y pesca	13	9	4	6	5	1			
Construcción	52	48	4	4	4	0	3	3	0
Industria y energía	29	20	9	1	0	1			
Servicios	612	227	385	21	6	15	46	16	30
Sin empleo anterior	32	14	18	1	0	1	5	1	4
Total	738	318	420	33	15	18	54	20	34

Ranking de ocupaciones más solicitadas por los demandantes parados, por sexo

Cod. Ocupación	Ocupación	Total	Hombres	Mujeres
92101050	Personal de limpieza o limpiadores en general	206	29	177
52201079	Dependientes de comercio, en general	197	26	171
51201049	Camareros, en general	170	74	96
43091029	Empleados administrativos, en general	122	18	104
92101027	Camareros de pisos (hostelería)	112	4	108
51101026	Cocineros, en general	106	37	69
95121019	Peones de horticultura, jardinería	101	82	19
97001104	Peones de la industria manufacturera, en general	88	72	16
93101024	Pinches de cocina	85	27	58
55001018	Cajeros de comercio	82	8	74
96021013	Peones de la construcción de edificios	81	79	2
98201011	Reponedores de hipermercado	70	30	40
91001018	Empleados de hogar	65	2	63
84121035	Conductores de furgonetas, hasta 3,5 t.	58	56	2
96011029	Peones de obras públicas, en general	46	45	1
98111024	Mozos de carga y descarga, almacén y/o mercado de abastos	46	44	2
58331022	Conserjes, en general	44	27	17
44221010	Recepcionistas de hotel	43	8	35
95431028	Peones forestales	38	35	3
44121057	Recepcionistas-telefonistas en oficinas, en general	35	4	31
37241034	Monitores de educación y tiempo libre	35	9	26

NOTA: Cada demandante puede solicitar hasta 6 ocupaciones.

Paro Registrado.

Junio 2020

FICHA TERRITORIAL: Comarca Alto Gállego

Unidad: nº personas

Fuente: Instituto Aragonés de Empleo

Por grupo de edad y sexo

	Total	Hombres	Mujeres
16-19	21	10	11
20-24	45	28	17
25-29	68	27	41
30-34	85	35	50
35-39	84	46	38
40-44	74	24	50
45-49	76	34	42
50-54	56	30	26
55-59	81	40	41
60-64	66	28	38
Total	656	302	354

Por sector de actividad económica y sexo

CNAE-2009	Total	Hombres	Mujeres
Agricultura, ganadería y pesca	13	10	3
Industria y energía	38	29	9
Construcción	63	54	9
Servicios	496	196	300
Sin empleo anterior	46	13	33
Total	656	302	354

Por sección de actividad económica y sexo

CNAE-2009	Total	Hombres	Mujeres
Agricultura, ganadería, silvicultura y pesca	13	10	3
Industrias extractivas	3	3	0
Industria manufacturera	33	24	9
Suministro de agua, actividades de saneamiento, gestión de residuos y descontaminación	2	2	0
Construcción	63	54	9
Comercio al por mayor y al por menor; reparación de vehículos de motor y motocicletas	69	26	43
Transporte y almacenamiento	18	12	6
Hostelería	168	63	105
Información y comunicaciones	6	4	2
Actividades inmobiliarias	2	1	1
Actividades profesionales, científicas y técnicas	16	5	11
Actividades administrativas y servicios auxiliares	94	38	56
Administración Pública y defensa; Seguridad Social obligatoria	37	20	17
Educación	11	3	8
Actividades sanitarias y de servicios sociales	28	5	23
Actividades artísticas, recreativas y de entretenimiento	28	16	12
Otros servicios	10	3	7
Actividades de los hogares como empleadores de personal doméstico; actividades de los hogares como productores de bienes y servicios para uso propio	9	0	9
Sin clasificar	46	13	33
Total	656	302	354

La actividad económica indica aquélla en la que el parado realizó su último trabajo, según la Clasificación Nacional de Actividades Económicas de 2009 (CNAE-2009)

Paro Registrado.

Junio 2020

FICHA TERRITORIAL: Comarca Alto Gállego

Unidad: nº personas

Fuente: Instituto Aragonés de Empleo

Por nivel de formación y sexo

		Total	Hombres	Mujeres
Educación primaria	Educación Primaria o inferior	187	79	108
		187	79	108
Primera etapa de educación secundaria	Primera etapa de educación secundaria	220	118	102
		220	118	102
Segunda etapa de educación secundaria	Bachillerato	67	32	35
	Enseñanza media de formación profesional	61	34	27
		128	66	62
Enseñanza superior	Enseñanza superior de formación profesional	44	16	28
	Enseñanza superior universitaria	77	23	54
		121	39	82
Total		656	302	354

NOTA: La tabla de nivel de formación se basa en la Clasificación Nacional de Educación 2000 (INE). Se ha seleccionado el nivel educativo más alto adquirido por el demandante parado.

Por tipo de prestación y sexo

	Total	Hombres	Mujeres
Sin prestación	341	158	183
Prestación contributiva	177	81	96
Cualquier subsidio (No RAI) y PRODI (*)	133	61	72
Renta activa de inserción (RAI)	5	2	3
Total	656	302	354

(*) PRODI= Programa temporal de protección por desempleo e inserción, RAI = Renta activa de inserción.

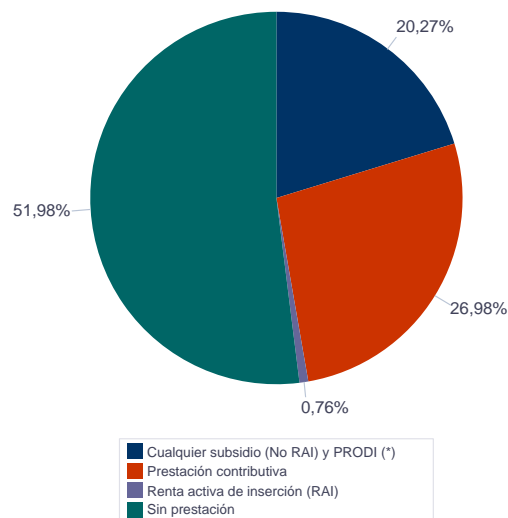

Paro Registrado.

Junio 2020

FICHA TERRITORIAL: **Comarca Alto Gállego**

Unidad: nº personas

Fuente: Instituto Aragonés de Empleo

Por tiempo en situación laboral como desempleado y sexo

		Total	Hombres	Mujeres
Corta Duración	Hasta 3 meses	210	111	99
	De 3 a 6 meses	201	94	107
	De 6 a 12 meses	94	36	58
		505	241	264
Larga Duración	De 1 a 2 años	80	31	49
	De 2 a 3 años	19	10	9
	Más de 3 años	52	20	32
		151	61	90
Total		656	302	354

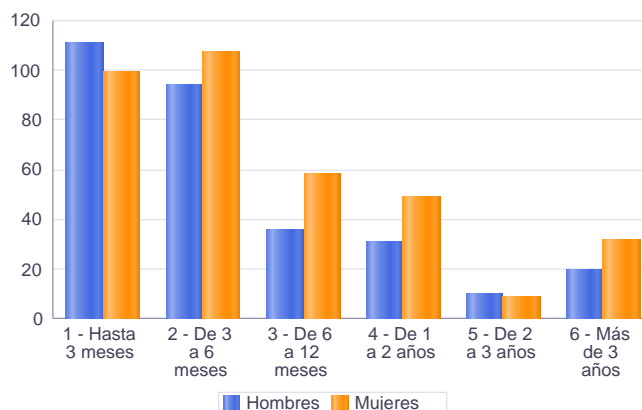

Parados de larga duración* por grupo de edad y sexo

	Total	Hombres	Mujeres
16-19	1	0	1
20-24	1	0	1
25-29	5	0	5
30-34	13	4	9
35-39	11	5	6
40-44	14	4	10
45-49	15	5	10
50-54	20	13	7
55-59	34	14	20
60-64	37	16	21
Total	151	61	90

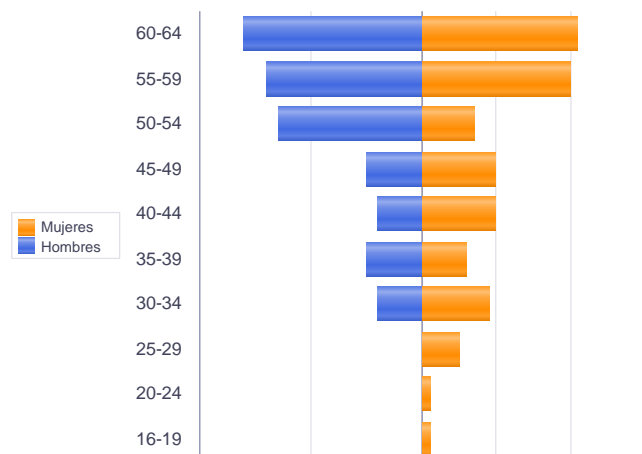

* Más de 12 meses como desempleado

Piramide por valores Absolutos

Paro Registrado.

Junio 2020

FICHA TERRITORIAL: **Comarca Alto Gállego**

Unidad: nº personas

Fuente: Instituto Aragonés de Empleo

Por sector de actividad económica, nacionalidad y sexo

	Españoles			Extranjeros comunitarios (UE-28)			Extranjeros no comunitarios		
	Total	Hombres	Mujeres	Total	Hombres	Mujeres	Total	Hombres	Mujeres
Agricultura, ganadería y pesca	10	8	2				3	2	1
Construcción	47	39	8	8	7	1	8	8	0
Industria y energía	35	26	9	1	1	0	2	2	0
Servicios	386	154	232	55	27	28	55	15	40
Sin empleo anterior	22	8	14	4	2	2	20	3	17
Total	500	235	265	68	37	31	88	30	58

Ranking de ocupaciones más solicitadas por los demandantes parados, por sexo

Cod. Ocupación	Ocupación	Total	Hombres	Mujeres
92101050	Personal de limpieza o limpiadores en general	183	26	157
52201079	Dependientes de comercio, en general	166	24	142
92101027	Camareros de pisos (hostelería)	125	6	119
51201049	Camareros, en general	123	52	71
97001104	Peones de la industria manufacturera, en general	115	86	29
51101026	Cocineros, en general	89	31	58
96021013	Peones de la construcción de edificios	75	74	1
43091029	Empleados administrativos, en general	69	14	55
95121019	Peones de horticultura, jardinería	62	52	10
98111024	Mozos de carga y descarga, almacén y/o mercado de abastos	61	53	8
91001018	Empleados de hogar	57	1	56
84121035	Conductores de furgonetas, hasta 3,5 t.	52	50	2
93101013	Marmitones	47	11	36
71911012	Mantenedores de edificios	45	45	0
44221010	Recepcionistas de hotel	45	15	30
57101013	Asistentes domiciliarios	43	1	42
71211015	Albañiles	41	41	0
55001018	Cajeros de comercio	38	9	29
37241034	Monitores de educación y tiempo libre	37	8	29
72311035	Pintores y/o empapeladores	32	31	1

NOTA: Cada demandante puede solicitar hasta 6 ocupaciones.

Paro Registrado.

Junio 2020

FICHA TERRITORIAL: **Comarca Sobrarbe**

Unidad: nº personas

Fuente: Instituto Aragonés de Empleo

Por grupo de edad y sexo

	Total	Hombres	Mujeres
16-19	4	2	2
20-24	15	8	7
25-29	17	10	7
30-34	23	6	17
35-39	37	16	21
40-44	36	15	21
45-49	28	14	14
50-54	32	18	14
55-59	37	27	10
60-64	30	19	11
Total	259	135	124

Por sector de actividad económica y sexo

CNAE-2009	Total	Hombres	Mujeres
Agricultura, ganadería y pesca	9	6	3
Industria y energía	12	9	3
Construcción	20	18	2
Servicios	211	97	114
Sin empleo anterior	7	5	2
Total	259	135	124

Por sección de actividad económica y sexo

CNAE-2009	Total	Hombres	Mujeres
Agricultura, ganadería, silvicultura y pesca	9	6	3
Industrias extractivas	1	1	0
Industria manufacturera	10	7	3
Suministro de energía eléctrica, gas, vapor y aire acondicionado	1	1	0
Construcción	20	18	2
Comercio al por mayor y al por menor; reparación de vehículos de motor y motocicletas	26	8	18
Transporte y almacenamiento	6	5	1
Hostelería	77	34	43
Información y comunicaciones	8	4	4
Actividades financieras y de seguros	2	1	1
Actividades inmobiliarias	2	0	2
Actividades profesionales, científicas y técnicas	5	2	3
Actividades administrativas y servicios auxiliares	20	7	13
Administración Pública y defensa; Seguridad Social obligatoria	29	20	9
Educación	4	4	0
Actividades sanitarias y de servicios sociales	13	1	12
Actividades artísticas, recreativas y de entretenimiento	11	7	4
Otros servicios	6	4	2
Actividades de los hogares como empleadores de personal doméstico; actividades de los hogares como productores de bienes y servicios para uso propio	2	0	2
Sin clasificar	7	5	2
Total	259	135	124

La actividad económica indica aquélla en la que el parado realizó su último trabajo, según la Clasificación Nacional de Actividades Económicas de 2009 (CNAE-2009)

Paro Registrado.

Junio 2020

FICHA TERRITORIAL: **Comarca Sobrarbe**

Unidad: nº personas

Fuente: Instituto Aragonés de Empleo

Por nivel de formación y sexo

		Total	Hombres	Mujeres
Educación primaria	Educación Primaria o inferior	59	28	31
		59	28	31
Primera etapa de educación secundaria	Primera etapa de educación secundaria	96	57	39
		96	57	39
Segunda etapa de educación secundaria	Bachillerato	26	16	10
	Enseñanza media de formación profesional	20	14	6
		46	30	16
Enseñanza superior	Enseñanza superior de formación profesional	15	3	12
	Enseñanza superior universitaria	43	17	26
		58	20	38
Total		259	135	124

NOTA: La tabla de nivel de formación se basa en la Clasificación Nacional de Educación 2000 (INE). Se ha seleccionado el nivel educativo más alto adquirido por el demandante parado.

Por tipo de prestación y sexo

	Total	Hombres	Mujeres
Sin prestación	135	77	58
Prestación contributiva	63	32	31
Cualquier subsidio (No RAI) y PRODI (*)	57	25	32
Renta activa de inserción (RAI)	4	1	3
Total	259	135	124

(*) PRODI= Programa temporal de protección por desempleo e inserción, RAI = Renta activa de inserción.

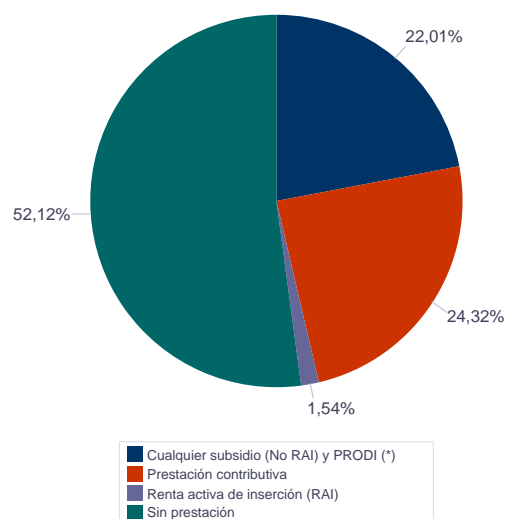

Paro Registrado.

Junio 2020

FICHA TERRITORIAL: **Comarca Sobrarbe**

Unidad: nº personas

Fuente: Instituto Aragonés de Empleo

Por tiempo en situación laboral como desempleado y sexo

		Total	Hombres	Mujeres
Corta Duración	Hasta 3 meses	72	40	32
	De 3 a 6 meses	83	40	43
	De 6 a 12 meses	59	28	31
		214	108	106
Larga Duración	De 1 a 2 años	19	10	9
	De 2 a 3 años	9	4	5
	Más de 3 años	17	13	4
		45	27	18
Total		259	135	124

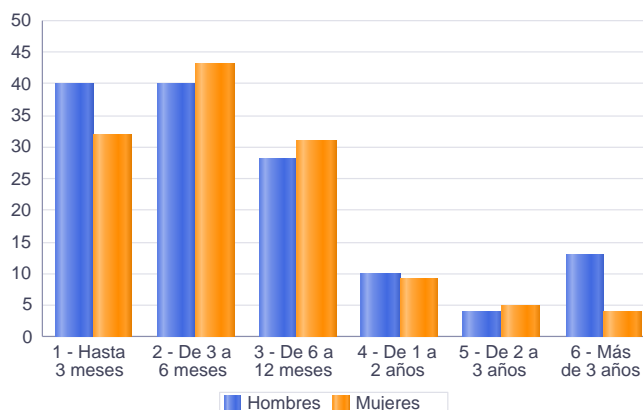

Parados de larga duración* por grupo de edad y sexo

	Total	Hombres	Mujeres
20-24	1	0	1
25-29	1	0	1
35-39	2	1	1
40-44	2	1	1
45-49	3	1	2
50-54	13	9	4
55-59	9	8	1
60-64	14	7	7
Total	45	27	18

* Más de 12 meses como desempleado

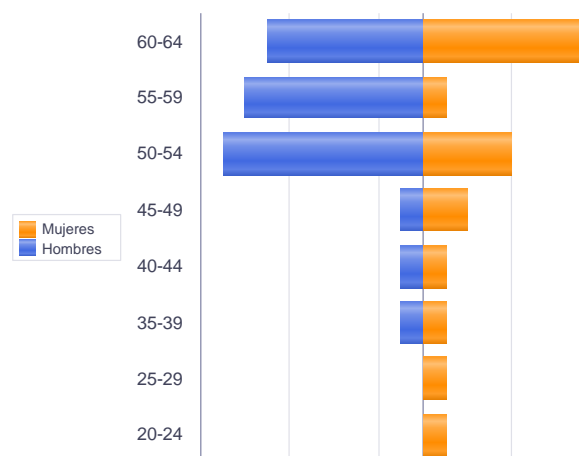

Piramide por valores Absolutos

Paro Registrado.

Junio 2020

FICHA TERRITORIAL: **Comarca Sobrarbe**

Unidad: nº personas

Fuente: Instituto Aragonés de Empleo

Por sector de actividad económica, nacionalidad y sexo

	Españoles			Extranjeros comunitarios (UE-28)			Extranjeros no comunitarios		
	Total	Hombres	Mujeres	Total	Hombres	Mujeres	Total	Hombres	Mujeres
Agricultura, ganadería y pesca	9	6	3						
Construcción	16	14	2	4	4	0			
Industria y energía	8	6	2	4	3	1			
Servicios	169	84	85	33	10	23	9	3	6
Sin empleo anterior	6	4	2				1	1	0
Total	208	114	94	41	17	24	10	4	6

Ranking de ocupaciones más solicitadas por los demandantes parados, por sexo

Cod. Ocupación	Ocupación	Total	Hombres	Mujeres
51201049	Camareros, en general	58	22	36
52201079	Dependientes de comercio, en general	51	3	48
92101050	Personal de limpieza o limpiadores en general	40	4	36
95431028	Peones forestales	36	30	6
51101026	Cocineros, en general	33	12	21
92101027	Camareros de pisos (hostelería)	30	0	30
95121019	Peones de horticultura, jardinería	30	22	8
71911012	Mantenedores de edificios	29	29	0
96021013	Peones de la construcción de edificios	27	26	1
43091029	Empleados administrativos, en general	26	5	21
84121035	Conductores de furgonetas, hasta 3,5 t.	23	20	3
71211015	Albañiles	21	20	1
44221010	Recepcionistas de hotel	19	6	13
97001104	Peones de la industria manufacturera, en general	18	14	4
37241034	Monitores de educación y tiempo libre	12	2	10
57101013	Asistentes domiciliarios	9	0	9
44121057	Recepcionistas-telefonistas en oficinas, en general	9	2	7
71311049	Carpinteros en general	9	9	0
94411010	Mozos de recogida de basuras-basureros	8	8	0
98201011	Reponedores de hipermercado	8	5	3
91001018	Empleados de hogar	8	0	8
84321042	Conductores de camiones, en general	8	8	0
59421076	Vigilantes, en general	8	6	2
58251029	Guías de turismo	8	3	5
57211033	Vigilantes de comedor escolar	8	0	8
56291025	Cuidadores de minusválidos físicos, psíquicos y sensoriales	8	0	8
37231077	Monitores y/o animadores deportivos	8	7	1

NOTA: Cada demandante puede solicitar hasta 6 ocupaciones.

Paro Registrado.

Junio 2020

FICHA TERRITORIAL: Comarca La Ribagorza

Unidad: nº personas

Fuente: Instituto Aragonés de Empleo

Por grupo de edad y sexo

	Total	Hombres	Mujeres
16-19	3	0	3
20-24	29	15	14
25-29	41	22	19
30-34	42	15	27
35-39	61	21	40
40-44	61	23	38
45-49	45	22	23
50-54	49	17	32
55-59	48	20	28
60-64	61	25	36
Total	440	180	260

Por sector de actividad económica y sexo

CNAE-2009	Total	Hombres	Mujeres
Agricultura, ganadería y pesca	17	11	6
Industria y energía	24	15	9
Construcción	30	26	4
Servicios	353	125	228
Sin empleo anterior	16	3	13
Total	440	180	260

Por sección de actividad económica y sexo

CNAE-2009	Total	Hombres	Mujeres
Agricultura, ganadería, silvicultura y pesca	17	11	6
Industria manufacturera	23	14	9
Suministro de energía eléctrica, gas, vapor y aire acondicionado	1	1	0
Construcción	30	26	4
Comercio al por mayor y al por menor; reparación de vehículos de motor y motocicletas	52	19	33
Transporte y almacenamiento	14	10	4
Hostelería	109	37	72
Información y comunicaciones	5	0	5
Actividades financieras y de seguros	1	0	1
Actividades inmobiliarias	1	0	1
Actividades profesionales, científicas y técnicas	11	2	9
Actividades administrativas y servicios auxiliares	32	7	25
Administración Pública y defensa; Seguridad Social obligatoria	31	16	15
Educación	8	4	4
Actividades sanitarias y de servicios sociales	28	4	24
Actividades artísticas, recreativas y de entretenimiento	37	22	15
Otros servicios	16	4	12
Actividades de los hogares como empleadores de personal doméstico; actividades de los hogares como productores de bienes y servicios para uso propio	8	0	8
Sin clasificar	16	3	13
Total	440	180	260

La actividad económica indica aquélla en la que el parado realizó su último trabajo, según la Clasificación Nacional de Actividades Económicas de 2009 (CNAE-2009)

Paro Registrado.

Junio 2020

FICHA TERRITORIAL: **Comarca La Ribagorza**

Unidad: nº personas

Fuente: Instituto Aragonés de Empleo

Por nivel de formación y sexo

		Total	Hombres	Mujeres
Educación primaria	Educación Primaria o inferior	109	47	62
		109	47	62
Primera etapa de educación secundaria	Primera etapa de educación secundaria	183	89	94
		183	89	94
Segunda etapa de educación secundaria	Bachillerato	29	7	22
	Enseñanza media de formación profesional	36	13	23
		65	20	45
Enseñanza superior	Enseñanza superior de formación profesional	33	13	20
	Enseñanza superior universitaria	50	11	39
		83	24	59
Total		440	180	260

NOTA: La tabla de nivel de formación se basa en la Clasificación Nacional de Educación 2000 (INE). Se ha seleccionado el nivel educativo más alto adquirido por el demandante parado.

Por tipo de prestación y sexo

	Total	Hombres	Mujeres
Sin prestación	224	92	132
Prestación contributiva	122	63	59
Cualquier subsidio (No RAI) y PRODI (*)	90	25	65
Renta activa de inserción (RAI)	4	0	4
Total	440	180	260

(*) PRODI= Programa temporal de protección por desempleo e inserción, RAI = Renta activa de inserción.

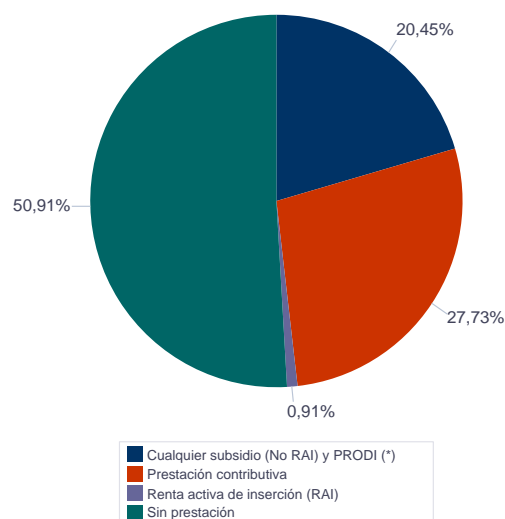

Paro Registrado.

Junio 2020

FICHA TERRITORIAL: **Comarca La Ribagorza**

Unidad: nº personas

Fuente: Instituto Aragonés de Empleo

Por tiempo en situación laboral como desempleado y sexo

		Total	Hombres	Mujeres
Corta Duración	Hasta 3 meses	135	61	74
	De 3 a 6 meses	124	58	66
	De 6 a 12 meses	73	30	43
		332	149	183
Larga Duración	De 1 a 2 años	51	18	33
	De 2 a 3 años	19	4	15
	Más de 3 años	38	9	29
		108	31	77
Total		440	180	260

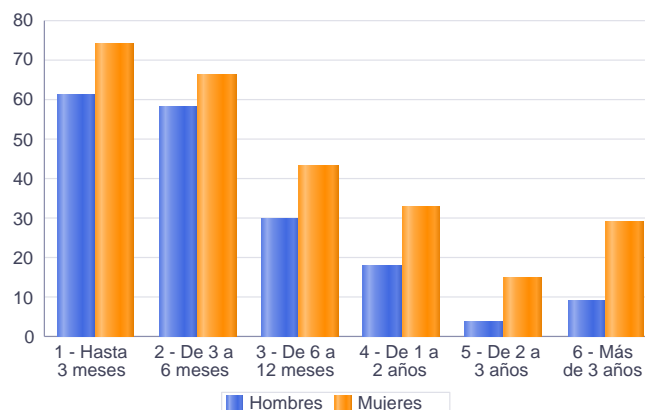

Parados de larga duración* por grupo de edad y sexo

	Total	Hombres	Mujeres
20-24	1	0	1
30-34	5	1	4
35-39	7	1	6
40-44	9	2	7
45-49	5	1	4
50-54	20	6	14
55-59	26	9	17
60-64	35	11	24
Total	108	31	77

* Más de 12 meses como desempleado

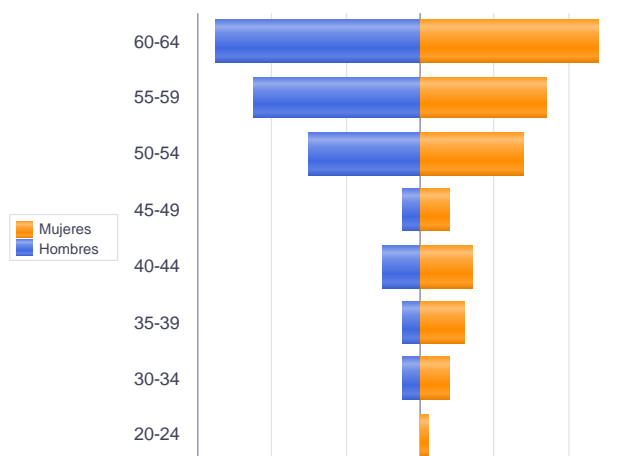

Piramide por valores Absolutos

Paro Registrado.

Junio 2020

FICHA TERRITORIAL: **Comarca La Ribagorza**

Unidad: nº personas

Fuente: Instituto Aragonés de Empleo

Por sector de actividad económica, nacionalidad y sexo

	Españoles			Extranjeros comunitarios (UE-28)			Extranjeros no comunitarios		
	Total	Hombres	Mujeres	Total	Hombres	Mujeres	Total	Hombres	Mujeres
Agricultura, ganadería y pesca	7	5	2	9	5	4	1	1	0
Construcción	20	17	3	6	5	1	4	4	0
Industria y energía	19	11	8	4	4	0	1	0	1
Servicios	282	103	179	56	17	39	15	5	10
Sin empleo anterior	13	3	10	2	0	2	1	0	1
Total	341	139	202	77	31	46	22	10	12

Ranking de ocupaciones más solicitadas por los demandantes parados, por sexo

Cod. Ocupación	Ocupación	Total	Hombres	Mujeres
51201049	Camareros, en general	83	34	49
92101050	Personal de limpieza o limpiadores en general	80	14	66
52201079	Dependientes de comercio, en general	76	11	65
43091029	Empleados administrativos, en general	56	2	54
93101024	Pinches de cocina	45	18	27
97001104	Peones de la industria manufacturera, en general	38	20	18
96021013	Peones de la construcción de edificios	34	33	1
51101026	Cocineros, en general	32	13	19
37231077	Monitores y/o animadores deportivos	29	18	11
92101027	Camareros de pisos (hostelería)	25	1	24
84121035	Conductores de furgonetas, hasta 3,5 t.	25	25	0
71211015	Albañiles	24	24	0
98111024	Mozos de carga y descarga, almacén y/o mercado de abastos	24	22	2
95111016	Peones agrícolas, en general	22	17	5
95431028	Peones forestales	22	17	5
96011029	Peones de obras públicas, en general	22	19	3
55001018	Cajeros de comercio	21	3	18
98201011	Reponedores de hipermercado	21	8	13
61201028	Jardineros, en general	20	13	7
37241034	Monitores de educación y tiempo libre	20	7	13

NOTA: Cada demandante puede solicitar hasta 6 ocupaciones.

Paro Registrado.

Junio 2020

FICHA TERRITORIAL: Comarca Cinco Villas

Unidad: nº personas

Fuente: Instituto Aragonés de Empleo

Por grupo de edad y sexo

	Total	Hombres	Mujeres
16-19	46	23	23
20-24	126	62	64
25-29	146	62	84
30-34	147	52	95
35-39	156	47	109
40-44	191	74	117
45-49	166	66	100
50-54	174	62	112
55-59	216	82	134
60-64	206	78	128
Total	1.574	608	966

Por sector de actividad económica y sexo

CNAE-2009	Total	Hombres	Mujeres
Agricultura, ganadería y pesca	225	145	80
Industria y energía	284	109	175
Construcción	94	76	18
Servicios	835	246	589
Sin empleo anterior	136	32	104
Total	1.574	608	966

Por sección de actividad económica y sexo

CNAE-2009	Total	Hombres	Mujeres
Agricultura, ganadería, silvicultura y pesca	225	145	80
Industria manufacturera	272	99	173
Suministro de energía eléctrica, gas, vapor y aire acondicionado	1	1	0
Suministro de agua, actividades de saneamiento, gestión de residuos y descontaminación	11	9	2
Construcción	94	76	18
Comercio al por mayor y al por menor; reparación de vehículos de motor y motocicletas	157	34	123
Transporte y almacenamiento	39	30	9
Hostelería	135	24	111
Información y comunicaciones	5	1	4
Actividades financieras y de seguros	8	2	6
Actividades inmobiliarias	2	0	2
Actividades profesionales, científicas y técnicas	52	15	37
Actividades administrativas y servicios auxiliares	158	67	91
Administración Pública y defensa; Seguridad Social obligatoria	121	49	72
Educación	27	8	19
Actividades sanitarias y de servicios sociales	66	3	63
Actividades artísticas, recreativas y de entretenimiento	16	5	11
Otros servicios	25	7	18
Actividades de los hogares como empleadores de personal doméstico; actividades de los hogares como productores de bienes y servicios para uso propio	24	1	23
Sin clasificar	136	32	104
Total	1.574	608	966

La actividad económica indica aquélla en la que el parado realizó su último trabajo, según la Clasificación Nacional de Actividades Económicas de 2009 (CNAE-2009)

Paro Registrado.

Junio 2020

FICHA TERRITORIAL: **Comarca Cinco Villas**

Unidad: nº personas

Fuente: Instituto Aragonés de Empleo

Por nivel de formación y sexo

		Total	Hombres	Mujeres
Educación primaria	Educación Primaria o inferior	491	196	295
		491	196	295
Primera etapa de educación secundaria	Primera etapa de educación secundaria	756	315	441
		756	315	441
Segunda etapa de educación secundaria	Bachillerato	65	22	43
	Enseñanza media de formación profesional	123	41	82
		188	63	125
Enseñanza superior	Enseñanza superior de formación profesional	73	22	51
	Enseñanza superior universitaria	66	12	54
		139	34	105
Total		1.574	608	966

NOTA: La tabla de nivel de formación se basa en la Clasificación Nacional de Educación 2000 (INE). Se ha seleccionado el nivel educativo más alto adquirido por el demandante parado.

Por tipo de prestación y sexo

	Total	Hombres	Mujeres
Sin prestación	909	315	594
Prestación contributiva	363	194	169
Cualquier subsidio (No RAI) y PRODI (*)	270	88	182
Renta activa de inserción (RAI)	32	11	21
Total	1.574	608	966

(*) PRODI= Programa temporal de protección por desempleo e inserción, RAI = Renta activa de inserción.

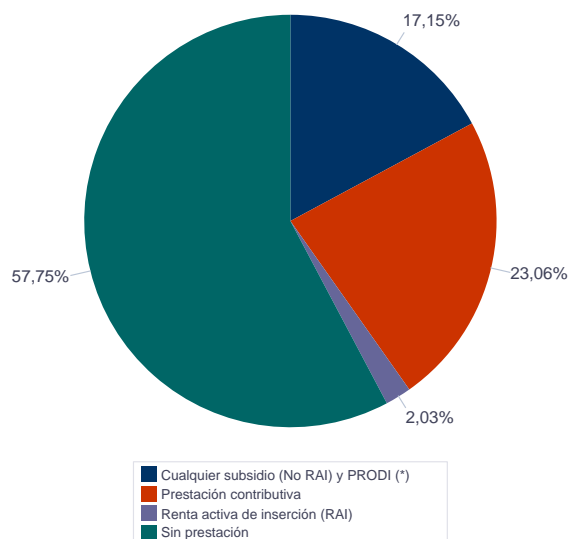

Paro Registrado.

Junio 2020

FICHA TERRITORIAL: Comarca Cinco Villas

Unidad: nº personas

Fuente: Instituto Aragonés de Empleo

Por tiempo en situación laboral como desempleado y sexo

		Total	Hombres	Mujeres
Corta Duración	Hasta 3 meses	359	182	177
	De 3 a 6 meses	389	167	222
	De 6 a 12 meses	323	111	212
		1.071	460	611
Larga Duración	De 1 a 2 años	196	62	134
	De 2 a 3 años	84	31	53
	Más de 3 años	223	55	168
		503	148	355
Total		1.574	608	966

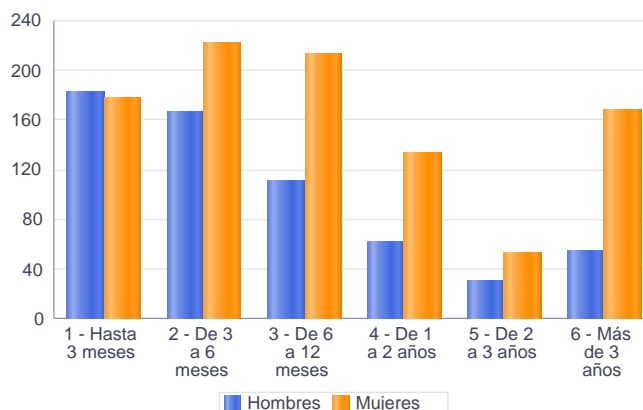

Parados de larga duración* por grupo de edad y sexo

	Total	Hombres	Mujeres
16-19	4	2	2
20-24	8	1	7
25-29	18	7	11
30-34	30	9	21
35-39	40	8	32
40-44	46	11	35
45-49	61	18	43
50-54	66	19	47
55-59	101	33	68
60-64	129	40	89
Total	503	148	355

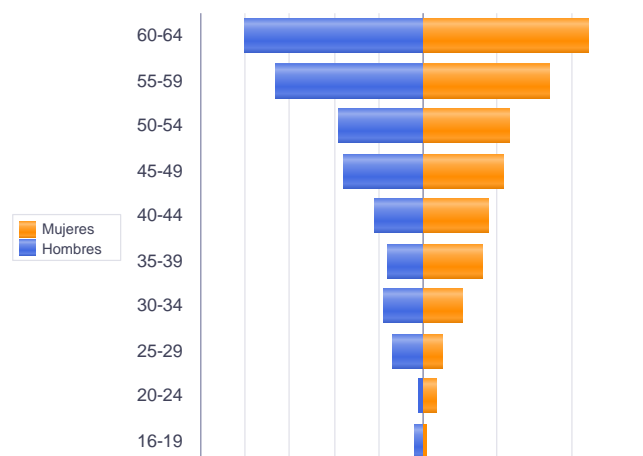

* Más de 12 meses como desempleado

Piramide por valores Absolutos

Paro Registrado.

Junio 2020

FICHA TERRITORIAL: **Comarca Cinco Villas**

Unidad: nº personas

Fuente: Instituto Aragonés de Empleo

Por sector de actividad económica, nacionalidad y sexo

	Españoles			Extranjeros comunitarios (UE-28)			Extranjeros no comunitarios		
	Total	Hombres	Mujeres	Total	Hombres	Mujeres	Total	Hombres	Mujeres
Agricultura, ganadería y pesca	113	75	38	75	40	35	37	30	7
Construcción	74	60	14	15	12	3	5	4	1
Industria y energía	217	80	137	44	20	24	23	9	14
Servicios	678	196	482	116	31	85	41	19	22
Sin empleo anterior	81	29	52	15	2	13	40	1	39
Total	1.163	440	723	265	105	160	146	63	83

Ranking de ocupaciones más solicitadas por los demandantes parados, por sexo

Cod. Ocupación	Ocupación	Total	Hombres	Mujeres
97001104	Peones de la industria manufacturera, en general	609	214	395
92101050	Personal de limpieza o limpiadores en general	526	41	485
52201079	Dependientes de comercio, en general	412	27	385
97001056	Peones de la industria de la alimentación, bebidas y tabaco	318	80	238
61201039	Trabajadores de conservación de parques urbanos, jardines históricos y botánicos	227	128	99
51201049	Camareros, en general	209	56	153
95111016	Peones agrícolas, en general	208	139	69
96021013	Peones de la construcción de edificios	193	191	2
62031026	Trabajadores de ganado porcino en intensivo	181	132	49
93101024	Pinches de cocina	157	23	134
43091029	Empleados administrativos, en general	146	19	127
95121019	Peones de horticultura, jardinería	125	77	48
98201011	Reponedores de hipermercado	121	30	91
55001018	Cajeros de comercio	121	6	115
57101013	Asistentes domiciliarios	103	2	101
98111024	Mozos de carga y descarga, almacén y/o mercado de abastos	101	77	24
91001018	Empleados de hogar	98	1	97
82091116	Montadores en líneas de ensamblaje de automoción	94	45	49
83331015	Conductores-operadores de carretillas elevadoras, en general	89	83	6
84121035	Conductores de furgonetas, hasta 3,5 t.	79	73	6

NOTA: Cada demandante puede solicitar hasta 6 ocupaciones.

Paro Registrado.

Junio 2020

FICHA TERRITORIAL: Comarca Hoya de Huesca / Plana de Uesca

Unidad: nº personas

Fuente: Instituto Aragonés de Empleo

Por grupo de edad y sexo

	Total	Hombres	Mujeres
16-19	148	90	58
20-24	322	155	167
25-29	422	176	246
30-34	395	159	236
35-39	390	149	241
40-44	430	165	265
45-49	422	171	251
50-54	349	155	194
55-59	352	170	182
60-64	355	146	209
Total	3.585	1.536	2.049

Por sector de actividad económica y sexo

CNAE-2009	Total	Hombres	Mujeres
Agricultura, ganadería y pesca	114	86	28
Industria y energía	259	173	86
Construcción	295	258	37
Servicios	2.565	871	1.694
Sin empleo anterior	352	148	204
Total	3.585	1.536	2.049

Por sección de actividad económica y sexo

CNAE-2009	Total	Hombres	Mujeres
Agricultura, ganadería, silvicultura y pesca	114	86	28
Industrias extractivas	2	1	1
Industria manufacturera	213	137	76
Suministro de energía eléctrica, gas, vapor y aire acondicionado	2	1	1
Suministro de agua, actividades de saneamiento, gestión de residuos y descontaminación	42	34	8
Construcción	295	258	37
Comercio al por mayor y al por menor; reparación de vehículos de motor y motocicletas	475	178	297
Transporte y almacenamiento	99	66	33
Hostelería	511	142	369
Información y comunicaciones	53	28	25
Actividades financieras y de seguros	42	17	25
Actividades inmobiliarias	9	5	4
Actividades profesionales, científicas y técnicas	101	38	63
Actividades administrativas y servicios auxiliares	512	184	328
Administración Pública y defensa; Seguridad Social obligatoria	122	54	68
Educación	100	31	69
Actividades sanitarias y de servicios sociales	259	50	209
Actividades artísticas, recreativas y de entretenimiento	87	47	40
Otros servicios	115	25	90
Actividades de los hogares como empleadores de personal doméstico; actividades de los hogares como productores de bienes y servicios para uso propio	80	6	74
Sin clasificar	352	148	204
Total	3.585	1.536	2.049

La actividad económica indica aquélla en la que el parado realizó su último trabajo, según la Clasificación Nacional de Actividades Económicas de 2009 (CNAE-2009)

Paro Registrado.

Junio 2020

FICHA TERRITORIAL: **Comarca Hoya de Huesca / Plana de Uesca**

Unidad: nº personas

Fuente: Instituto Aragonés de Empleo

Por nivel de formación y sexo

		Total	Hombres	Mujeres
Educación primaria	Educación Primaria o inferior	787	352	435
		787	352	435
Primera etapa de educación secundaria	Primera etapa de educación secundaria	1.679	788	891
		1.679	788	891
Segunda etapa de educación secundaria	Bachillerato	262	113	149
	Enseñanza media de formación profesional	215	66	149
		477	179	298
Enseñanza superior	Enseñanza superior de formación profesional	213	83	130
	Enseñanza superior universitaria	429	134	295
		642	217	425
Total		3.585	1.536	2.049

NOTA: La tabla de nivel de formación se basa en la Clasificación Nacional de Educación 2000 (INE). Se ha seleccionado el nivel educativo más alto adquirido por el demandante parado.

Por tipo de prestación y sexo

	Total	Hombres	Mujeres
Sin prestación	2.105	872	1.233
Prestación contributiva	824	390	434
Cualquier subsidio (No RAI) y PRODI (*)	576	249	327
Renta activa de inserción (RAI)	80	25	55
Total	3.585	1.536	2.049

(*) PRODI= Programa temporal de protección por desempleo e inserción, RAI = Renta activa de inserción.

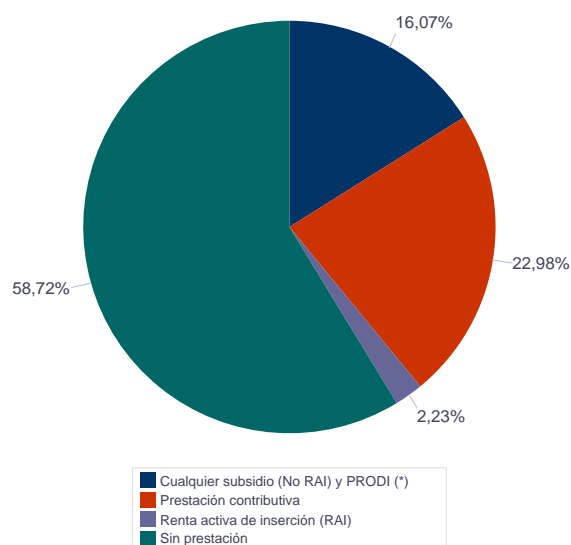

Paro Registrado.

Junio 2020

FICHA TERRITORIAL: **Comarca Hoya de Huesca / Plana de Uesca**

Unidad: nº personas

Fuente: Instituto Aragonés de Empleo

Por tiempo en situación laboral como desempleado y sexo

		Total	Hombres	Mujeres
Corta Duración	Hasta 3 meses	938	452	486
	De 3 a 6 meses	1.026	465	561
	De 6 a 12 meses	699	282	417
		2.663	1.199	1.464
Larga Duración	De 1 a 2 años	447	154	293
	De 2 a 3 años	153	49	104
	Más de 3 años	322	134	188
		922	337	585
Total		3.585	1.536	2.049

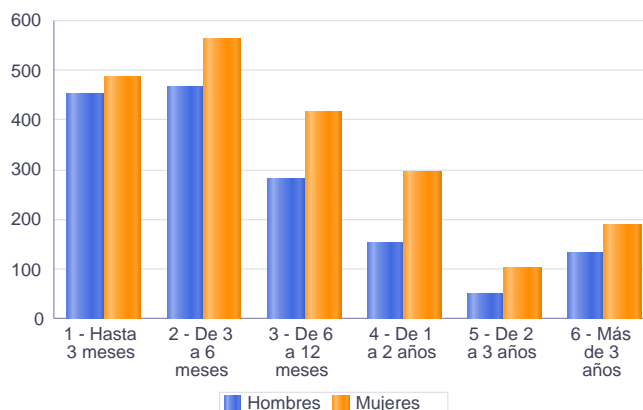

Parados de larga duración* por grupo de edad y sexo

	Total	Hombres	Mujeres
16-19	7	4	3
20-24	17	6	11
25-29	49	13	36
30-34	64	23	41
35-39	84	22	62
40-44	110	34	76
45-49	113	34	79
50-54	113	46	67
55-59	148	66	82
60-64	217	89	128
Total	922	337	585

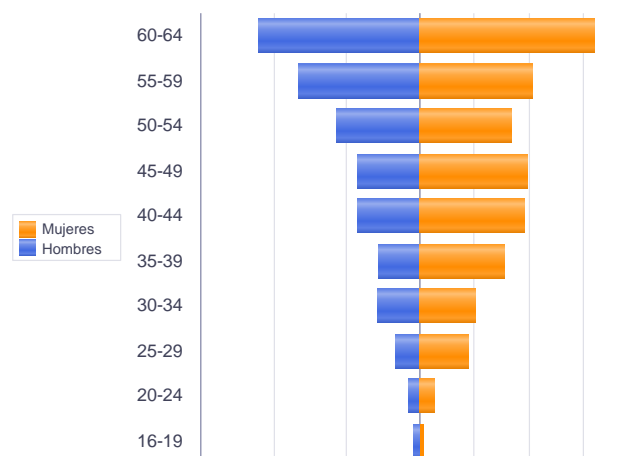

* Más de 12 meses como desempleado

Piramide por valores Absolutos

Paro Registrado.

Junio 2020

FICHA TERRITORIAL: **Comarca Hoya de Huesca / Plana de Uesca**

Unidad: nº personas

Fuente: Instituto Aragonés de Empleo

Por sector de actividad económica, nacionalidad y sexo

	Españoles			Extranjeros comunitarios (UE-28)			Extranjeros no comunitarios		
	Total	Hombres	Mujeres	Total	Hombres	Mujeres	Total	Hombres	Mujeres
Agricultura, ganadería y pesca	71	54	17	9	6	3	34	26	8
Construcción	227	193	34	21	20	1	47	45	2
Industria y energía	225	152	73	16	8	8	18	13	5
Servicios	2.185	771	1.414	157	47	110	222	53	169
Sin empleo anterior	200	91	109	17	4	13	135	53	82
Total	2.908	1.261	1.647	220	85	135	456	190	266

Ranking de ocupaciones más solicitadas por los demandantes parados, por sexo

Cod. Ocupación	Ocupación	Total	Hombres	Mujeres
92101050	Personal de limpieza o limpiadores en general	952	147	805
52201079	Dependientes de comercio, en general	883	119	764
97001104	Peones de la industria manufacturera, en general	560	324	236
43091029	Empleados administrativos, en general	514	82	432
51201049	Camareros, en general	455	170	285
55001018	Cajeros de comercio	420	39	381
98111024	Mozos de carga y descarga, almacén y/o mercado de abastos	388	355	33
95121019	Peones de horticultura, jardinería	365	278	87
96021013	Peones de la construcción de edificios	317	314	3
51101026	Cocineros, en general	307	78	229
98201011	Reponedores de hipermercado	296	114	182
93101024	Pinches de cocina	246	39	207
84121035	Conductores de furgonetas, hasta 3,5 t.	246	234	12
44121057	Recepcionistas-telefonistas en oficinas, en general	193	17	176
57101013	Asistentes domiciliarios	192	9	183
92101027	Camareros de pisos (hostelería)	186	3	183
91001018	Empleados de hogar	185	2	183
56291025	Cuidadores de minusválidos físicos, psíquicos y sensoriales	163	14	149
71211015	Albañiles	156	155	1
95111016	Peones agrícolas, en general	154	127	27

NOTA: Cada demandante puede solicitar hasta 6 ocupaciones.

Paro Registrado.

Junio 2020

FICHA TERRITORIAL: Comarca Somontano de Barbastro

Unidad: nº personas

Fuente: Instituto Aragonés de Empleo

Por grupo de edad y sexo

	Total	Hombres	Mujeres
16-19	34	19	15
20-24	106	60	46
25-29	112	50	62
30-34	143	39	104
35-39	137	53	84
40-44	149	51	98
45-49	119	46	73
50-54	110	42	68
55-59	152	55	97
60-64	152	56	96
Total	1.214	471	743

Por sector de actividad económica y sexo

CNAE-2009	Total	Hombres	Mujeres
Agricultura, ganadería y pesca	88	64	24
Industria y energía	129	80	49
Construcción	67	58	9
Servicios	824	230	594
Sin empleo anterior	106	39	67
Total	1.214	471	743

Por sección de actividad económica y sexo

CNAE-2009	Total	Hombres	Mujeres
Agricultura, ganadería, silvicultura y pesca	88	64	24
Industrias extractivas	1	0	1
Industria manufacturera	124	77	47
Suministro de energía eléctrica, gas, vapor y aire acondicionado	2	1	1
Suministro de agua, actividades de saneamiento, gestión de residuos y descontaminación	2	2	0
Construcción	67	58	9
Comercio al por mayor y al por menor; reparación de vehículos de motor y motocicletas	164	52	112
Transporte y almacenamiento	20	13	7
Hostelería	209	47	162
Información y comunicaciones	12	4	8
Actividades financieras y de seguros	9	4	5
Actividades inmobiliarias	2	1	1
Actividades profesionales, científicas y técnicas	25	7	18
Actividades administrativas y servicios auxiliares	165	57	108
Administración Pública y defensa; Seguridad Social obligatoria	48	16	32
Educación	20	4	16
Actividades sanitarias y de servicios sociales	62	6	56
Actividades artísticas, recreativas y de entretenimiento	24	11	13
Otros servicios	32	7	25
Actividades de los hogares como empleadores de personal doméstico; actividades de los hogares como productores de bienes y servicios para uso propio	32	1	31
Sin clasificar	106	39	67
Total	1.214	471	743

La actividad económica indica aquella en la que el parado realizó su último trabajo, según la Clasificación Nacional de Actividades Económicas de 2009 (CNAE-2009)

Paro Registrado.

Junio 2020

FICHA TERRITORIAL: **Comarca Somontano de Barbastro**

Unidad: nº personas

Fuente: Instituto Aragonés de Empleo

Por nivel de formación y sexo

		Total	Hombres	Mujeres
Educación primaria	Educación Primaria o inferior	333	114	219
		333	114	219
Primera etapa de educación secundaria	Primera etapa de educación secundaria	547	234	313
		547	234	313
Segunda etapa de educación secundaria	Bachillerato	89	38	51
	Enseñanza media de formación profesional	74	30	44
		163	68	95
Enseñanza superior	Enseñanza superior de formación profesional	66	31	35
	Enseñanza superior universitaria	105	24	81
		171	55	116
Total		1.214	471	743

NOTA: La tabla de nivel de formación se basa en la Clasificación Nacional de Educación 2000 (INE). Se ha seleccionado el nivel educativo más alto adquirido por el demandante parado.

Por tipo de prestación y sexo

	Total	Hombres	Mujeres
Sin prestación	697	243	454
Prestación contributiva	281	137	144
Cualquier subsidio (No RAI) y PRODI (*)	214	79	135
Renta activa de inserción (RAI)	22	12	10
Total	1.214	471	743

(*) PRODI= Programa temporal de protección por desempleo e inserción, RAI = Renta activa de inserción.

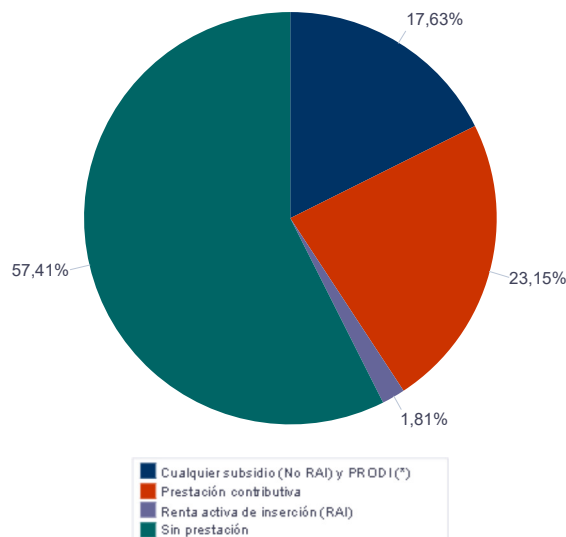

Paro Registrado.

Junio 2020

FICHA TERRITORIAL: Comarca Somontano de Barbastro

Unidad: nº personas

Fuente: Instituto Aragonés de Empleo

Por tiempo en situación laboral como desempleado y sexo

		Total	Hombres	Mujeres
Corta Duración	Hasta 3 meses	282	134	148
	De 3 a 6 meses	329	124	205
	De 6 a 12 meses	225	78	147
		836	336	500
Larga Duración	De 1 a 2 años	132	48	84
	De 2 a 3 años	57	19	38
	Más de 3 años	189	68	121
		378	135	243
Total		1.214	471	743

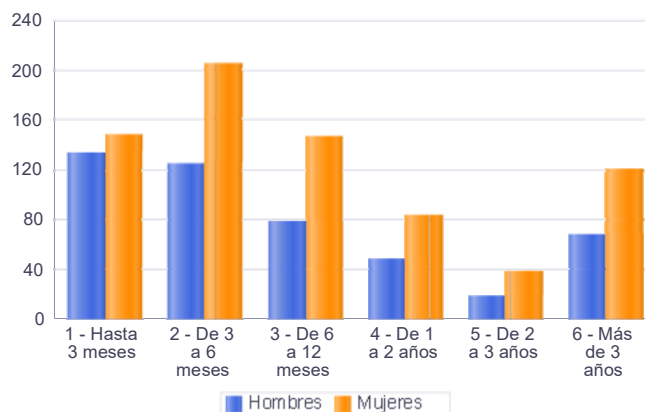

Parados de larga duración* por grupo de edad y sexo

	Total	Hombres	Mujeres
16-19	9	5	4
20-24	17	8	9
25-29	17	7	10
30-34	29	10	19
35-39	28	7	21
40-44	32	11	21
45-49	36	14	22
50-54	39	11	28
55-59	72	24	48
60-64	99	38	61
Total	378	135	243

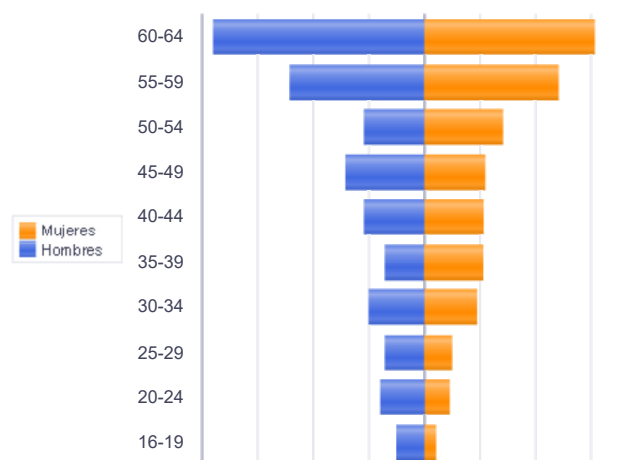

Piramide por valores Absolutos

* Más de 12 meses como desempleado

Paro Registrado.

Junio 2020

FICHA TERRITORIAL: **Comarca Somontano de Barbastro**

Unidad: nº personas

Fuente: Instituto Aragonés de Empleo

Por sector de actividad económica, nacionalidad y sexo

	Españoles			Extranjeros comunitarios (UE-28)			Extranjeros no comunitarios		
	Total	Hombres	Mujeres	Total	Hombres	Mujeres	Total	Hombres	Mujeres
Agricultura, ganadería y pesca	60	46	14	7	4	3	21	14	7
Construcción	57	49	8	5	5	0	5	4	1
Industria y energía	97	61	36	15	8	7	17	11	6
Servicios	693	209	484	49	5	44	81	16	65
Sin empleo anterior	79	35	44	3	1	2	24	3	21
Total	986	400	586	79	23	56	148	48	100

Ranking de ocupaciones más solicitadas por los demandantes parados, por sexo

Cod. Ocupación	Ocupación	Total	Hombres	Mujeres
92101050	Personal de limpieza o limpiadores en general	335	17	318
52201079	Dependientes de comercio, en general	241	22	219
97001104	Peones de la industria manufacturera, en general	217	110	107
51201049	Camareros, en general	161	58	103
43091029	Empleados administrativos, en general	128	16	112
95111016	Peones agrícolas, en general	112	88	24
57101013	Asistentes domiciliarios	100	1	99
93101024	Pinches de cocina	96	14	82
55001018	Cajeros de comercio	91	9	82
98201011	Reponedores de hipermercado	88	25	63
96021013	Peones de la construcción de edificios	79	78	1
51101026	Cocineros, en general	78	17	61
84121035	Conductores de furgonetas, hasta 3,5 t.	78	68	10
98111024	Mozos de carga y descarga, almacén y/o mercado de abastos	63	56	7
92101027	Camareros de pisos (hostelería)	57	0	57
96011029	Peones de obras públicas, en general	57	53	4
91001018	Empleados de hogar	56	0	56
95121019	Peones de horticultura, jardinería	51	38	13
97001056	Peones de la industria de la alimentación, bebidas y tabaco	42	25	17
83331015	Conductores-operadores de carretillas elevadoras, en general	38	30	8
95431028	Peones forestales	38	29	9

NOTA: Cada demandante puede solicitar hasta 6 ocupaciones.

Paro Registrado.

Junio 2020

FICHA TERRITORIAL: Comarca Cinca Medio

Unidad: nº personas

Fuente: Instituto Aragonés de Empleo

Por grupo de edad y sexo

	Total	Hombres	Mujeres
16-19	41	25	16
20-24	95	38	57
25-29	100	36	64
30-34	117	44	73
35-39	132	46	86
40-44	149	57	92
45-49	138	66	72
50-54	128	49	79
55-59	127	46	81
60-64	130	59	71
Total	1.157	466	691

Por sector de actividad económica y sexo

CNAE-2009	Total	Hombres	Mujeres
Agricultura, ganadería y pesca	103	65	38
Industria y energía	188	121	67
Construcción	79	70	9
Servicios	677	186	491
Sin empleo anterior	110	24	86
Total	1.157	466	691

Por sección de actividad económica y sexo

CNAE-2009	Total	Hombres	Mujeres
Agricultura, ganadería, silvicultura y pesca	103	65	38
Industrias extractivas	1	1	0
Industria manufacturera	177	112	65
Suministro de energía eléctrica, gas, vapor y aire acondicionado	1	1	0
Suministro de agua, actividades de saneamiento, gestión de residuos y descontaminación	9	7	2
Construcción	79	70	9
Comercio al por mayor y al por menor; reparación de vehículos de motor y motocicletas	141	29	112
Transporte y almacenamiento	32	22	10
Hostelería	142	26	116
Información y comunicaciones	12	4	8
Actividades financieras y de seguros	6	0	6
Actividades inmobiliarias	3	1	2
Actividades profesionales, científicas y técnicas	29	12	17
Actividades administrativas y servicios auxiliares	145	50	95
Administración Pública y defensa; Seguridad Social obligatoria	46	24	22
Educación	8	1	7
Actividades sanitarias y de servicios sociales	47	4	43
Actividades artísticas, recreativas y de entretenimiento	20	10	10
Otros servicios	24	3	21
Actividades de los hogares como empleadores de personal doméstico; actividades de los hogares como productores de bienes y servicios para uso propio	22	0	22
Sin clasificar	110	24	86
Total	1.157	466	691

La actividad económica indica aquella en la que el parado realizó su último trabajo, según la Clasificación Nacional de Actividades Económicas de 2009 (CNAE-2009)

Paro Registrado.

Junio 2020

FICHA TERRITORIAL: **Comarca Cinca Medio**

Unidad: nº personas

Fuente: Instituto Aragonés de Empleo

Por nivel de formación y sexo

		Total	Hombres	Mujeres
Educación primaria	Educación Primaria o inferior	436	178	258
		436	178	258
Primera etapa de educación secundaria	Primera etapa de educación secundaria	449	213	236
		449	213	236
Segunda etapa de educación secundaria	Bachillerato	51	12	39
	Enseñanza media de formación profesional	74	24	50
		125	36	89
Enseñanza superior	Enseñanza superior de formación profesional	58	19	39
	Enseñanza superior universitaria	89	20	69
		147	39	108
Total		1.157	466	691

NOTA: La tabla de nivel de formación se basa en la Clasificación Nacional de Educación 2000 (INE). Se ha seleccionado el nivel educativo más alto adquirido por el demandante parado.

Por tipo de prestación y sexo

	Total	Hombres	Mujeres
Sin prestación	684	242	442
Prestación contributiva	255	140	115
Cualquier subsidio (No RAI) y PRODI (*)	202	76	126
Renta activa de inserción (RAI)	16	8	8
Total	1.157	466	691

(*) PRODI= Programa temporal de protección por desempleo e inserción, RAI = Renta activa de inserción.

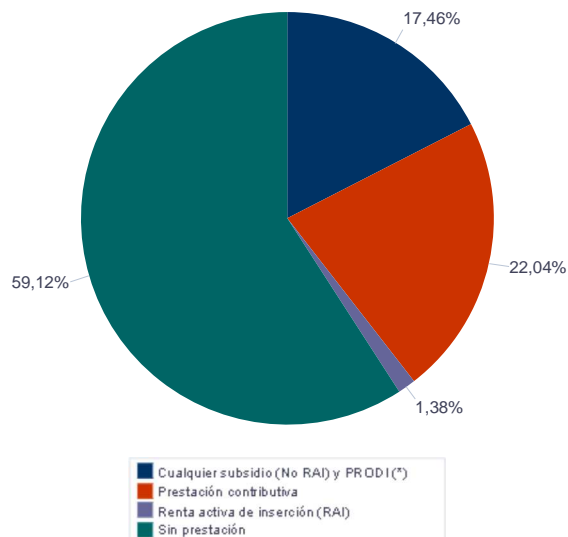

Paro Registrado.

Junio 2020

FICHA TERRITORIAL: **Comarca Cinca Medio**

Unidad: nº personas

Fuente: Instituto Aragonés de Empleo

Por tiempo en situación laboral como desempleado y sexo

		Total	Hombres	Mujeres
Corta Duración	Hasta 3 meses	316	163	153
	De 3 a 6 meses	279	117	162
	De 6 a 12 meses	211	83	128
		806	363	443
Larga Duración	De 1 a 2 años	165	58	107
	De 2 a 3 años	58	15	43
	Más de 3 años	128	30	98
		351	103	248
Total		1.157	466	691

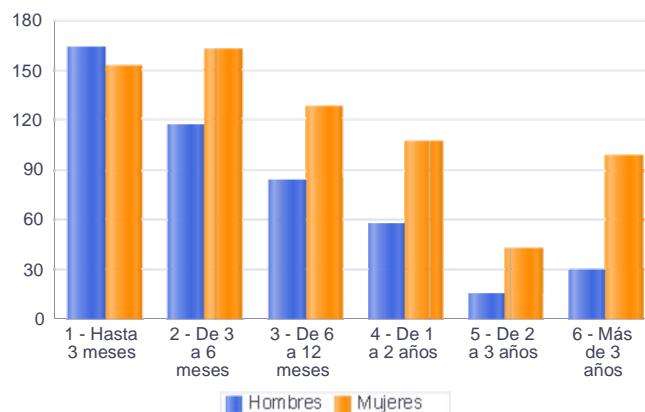

Parados de larga duración* por grupo de edad y sexo

	Total	Hombres	Mujeres
16-19	1	1	0
20-24	11	4	7
25-29	14	3	11
30-34	26	5	21
35-39	21	0	21
40-44	39	7	32
45-49	41	18	23
50-54	40	9	31
55-59	67	20	47
60-64	91	36	55
Total	351	103	248

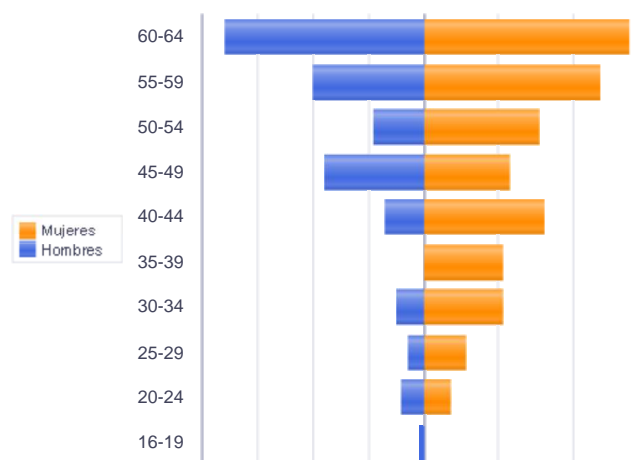

* Más de 12 meses como desempleado

Piramide por valores Absolutos

Paro Registrado.

Junio 2020

FICHA TERRITORIAL: **Comarca Cinca Medio**

Unidad: nº personas

Fuente: Instituto Aragonés de Empleo

Por sector de actividad económica, nacionalidad y sexo

	Españoles			Extranjeros comunitarios (UE-28)			Extranjeros no comunitarios		
	Total	Hombres	Mujeres	Total	Hombres	Mujeres	Total	Hombres	Mujeres
Agricultura, ganadería y pesca	69	42	27	9	4	5	25	19	6
Construcción	66	58	8	5	5	0	8	7	1
Industria y energía	155	103	52	16	7	9	17	11	6
Servicios	541	147	394	62	18	44	74	21	53
Sin empleo anterior	53	21	32	8	0	8	49	3	46
Total	884	371	513	100	34	66	173	61	112

Ranking de ocupaciones más solicitadas por los demandantes parados, por sexo

Cod. Ocupación	Ocupación	Total	Hombres	Mujeres
97001104	Peones de la industria manufacturera, en general	347	181	166
92101050	Personal de limpieza o limpiadores en general	338	26	312
52201079	Dependientes de comercio, en general	249	17	232
43091029	Empleados administrativos, en general	153	22	131
95111016	Peones agrícolas, en general	145	103	42
51201049	Camareros, en general	120	26	94
96021013	Peones de la construcción de edificios	116	115	1
55001018	Cajeros de comercio	103	2	101
98201011	Reponedores de hipermercado	102	13	89
93101024	Pinches de cocina	99	13	86
97001056	Peones de la industria de la alimentación, bebidas y tabaco	97	32	65
98111024	Mozos de carga y descarga, almacén y/o mercado de abastos	95	88	7
91001018	Empleados de hogar	67	2	65
58911011	Asistentes, acompañantes de personas	63	2	61
84121035	Conductores de furgonetas, hasta 3,5 t.	60	52	8
71211015	Albañiles	56	56	0
95431028	Peones forestales	48	34	14
92101027	Camareros de pisos (hostelería)	48	1	47
83331015	Conductores-operadores de carretillas elevadoras, en general	48	45	3
37241034	Monitores de educación y tiempo libre	47	9	38

NOTA: Cada demandante puede solicitar hasta 6 ocupaciones.

Paro Registrado.

Junio 2020

FICHA TERRITORIAL: Comarca La Litera / La Llitera

Unidad: nº personas

Fuente: Instituto Aragonés de Empleo

Por grupo de edad y sexo

	Total	Hombres	Mujeres
16-19	42	26	16
20-24	53	29	24
25-29	89	38	51
30-34	82	37	45
35-39	78	31	47
40-44	87	39	48
45-49	66	30	36
50-54	74	33	41
55-59	86	32	54
60-64	64	30	34
Total	721	325	396

Por sector de actividad económica y sexo

CNAE-2009	Total	Hombres	Mujeres
Agricultura, ganadería y pesca	96	71	25
Industria y energía	101	63	38
Construcción	46	39	7
Servicios	439	137	302
Sin empleo anterior	39	15	24
Total	721	325	396

Por sección de actividad económica y sexo

CNAE-2009	Total	Hombres	Mujeres
Agricultura, ganadería, silvicultura y pesca	96	71	25
Industria manufacturera	98	60	38
Suministro de energía eléctrica, gas, vapor y aire acondicionado	2	2	0
Suministro de agua, actividades de saneamiento, gestión de residuos y descontaminación	1	1	0
Construcción	46	39	7
Comercio al por mayor y al por menor; reparación de vehículos de motor y motocicletas	94	22	72
Transporte y almacenamiento	12	11	1
Hostelería	79	12	67
Información y comunicaciones	10	7	3
Actividades financieras y de seguros	5	2	3
Actividades inmobiliarias	3	3	0
Actividades profesionales, científicas y técnicas	20	10	10
Actividades administrativas y servicios auxiliares	74	31	43
Administración Pública y defensa; Seguridad Social obligatoria	39	13	26
Educación	25	9	16
Actividades sanitarias y de servicios sociales	30	3	27
Actividades artísticas, recreativas y de entretenimiento	18	11	7
Otros servicios	13	1	12
Actividades de los hogares como empleadores de personal doméstico; actividades de los hogares como productores de bienes y servicios para uso propio	17	2	15
Sin clasificar	39	15	24
Total	721	325	396

La actividad económica indica aquella en la que el parado realizó su último trabajo, según la Clasificación Nacional de Actividades Económicas de 2009 (CNAE-2009)

Paro Registrado.

Junio 2020

FICHA TERRITORIAL: **Comarca La Litera / La Llitera**

Unidad: nº personas

Fuente: Instituto Aragonés de Empleo

Por nivel de formación y sexo

		Total	Hombres	Mujeres
Educación primaria	Educación Primaria o inferior	158	91	67
		158	91	67
Primera etapa de educación secundaria	Primera etapa de educación secundaria	288	126	162
		288	126	162
Segunda etapa de educación secundaria	Bachillerato	66	31	35
	Enseñanza media de formación profesional	63	23	40
		129	54	75
Enseñanza superior	Enseñanza superior de formación profesional	65	22	43
	Enseñanza superior universitaria	81	32	49
		146	54	92
Total		721	325	396

NOTA: La tabla de nivel de formación se basa en la Clasificación Nacional de Educación 2000 (INE). Se ha seleccionado el nivel educativo más alto adquirido por el demandante parado.

Por tipo de prestación y sexo

	Total	Hombres	Mujeres
Sin prestación	383	150	233
Prestación contributiva	224	129	95
Cualquier subsidio (No RAI) y PRODI (*)	97	42	55
Renta activa de inserción (RAI)	17	4	13
Total	721	325	396

(*) PRODI= Programa temporal de protección por desempleo e inserción, RAI = Renta activa de inserción.

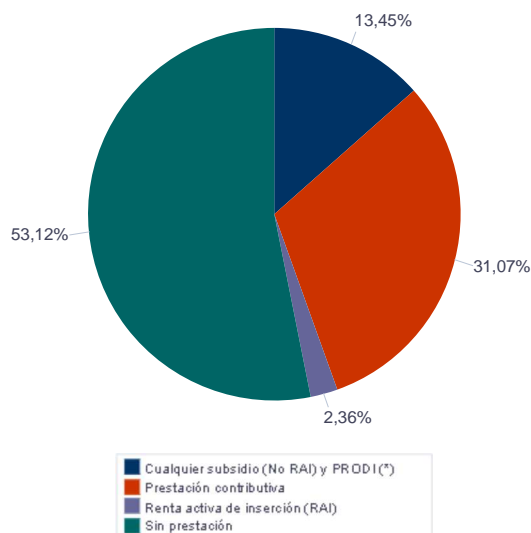

Paro Registrado.

Junio 2020

FICHA TERRITORIAL: **Comarca La Litera / La Llitera**

Unidad: nº personas

Fuente: Instituto Aragonés de Empleo

Por tiempo en situación laboral como desempleado y sexo

		Total	Hombres	Mujeres
Corta Duración	Hasta 3 meses	236	121	115
	De 3 a 6 meses	192	87	105
	De 6 a 12 meses	127	61	66
		555	269	286
Larga Duración	De 1 a 2 años	75	23	52
	De 2 a 3 años	24	6	18
	Más de 3 años	67	27	40
		166	56	110
Total		721	325	396

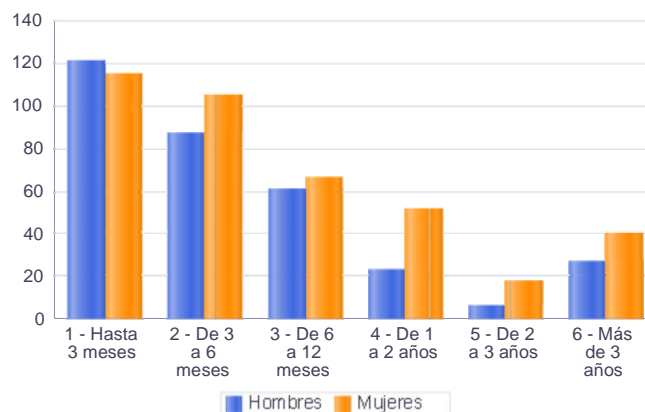

Parados de larga duración* por grupo de edad y sexo

	Total	Hombres	Mujeres
16-19	3	0	3
20-24	2	1	1
25-29	8	1	7
30-34	9	2	7
35-39	14	0	14
40-44	18	9	9
45-49	16	5	11
50-54	27	12	15
55-59	33	10	23
60-64	36	16	20
Total	166	56	110

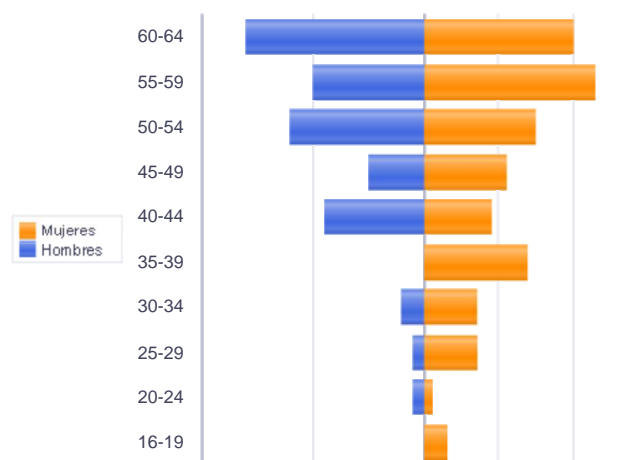

Piramide por valores Absolutos

* Más de 12 meses como desempleado

Paro Registrado.

Junio 2020

FICHA TERRITORIAL: **Comarca La Litera / La Llitera**

Unidad: nº personas

Fuente: Instituto Aragonés de Empleo

Por sector de actividad económica, nacionalidad y sexo

	Españoles			Extranjeros comunitarios (UE-28)			Extranjeros no comunitarios		
	Total	Hombres	Mujeres	Total	Hombres	Mujeres	Total	Hombres	Mujeres
Agricultura, ganadería y pesca	46	34	12	22	11	11	28	26	2
Construcción	39	32	7	2	2	0	5	5	0
Industria y energía	67	40	27	11	7	4	23	16	7
Servicios	361	120	241	35	5	30	43	12	31
Sin empleo anterior	22	11	11				17	4	13
Total	535	237	298	70	25	45	116	63	53

Ranking de ocupaciones más solicitadas por los demandantes parados, por sexo

Cod. Ocupación	Ocupación	Total	Hombres	Mujeres
92101050	Personal de limpieza o limpiadores en general	174	27	147
52201079	Dependientes de comercio, en general	169	19	150
97001056	Peones de la industria de la alimentación, bebidas y tabaco	128	61	67
97001104	Peones de la industria manufacturera, en general	111	62	49
51201049	Camareros, en general	103	31	72
95111016	Peones agrícolas, en general	97	80	17
43091029	Empleados administrativos, en general	95	16	79
96021013	Peones de la construcción de edificios	74	72	2
55001018	Cajeros de comercio	68	9	59
77011033	Elaboradores de productos cárnicos	64	29	35
98201011	Reponedores de hipermercado	58	13	45
95201021	Peones ganaderos, en general	53	47	6
98111024	Mozos de carga y descarga, almacén y/o mercado de abastos	47	43	4
93101024	Pinches de cocina	37	8	29
57221018	Cuidadores de niños en domicilio	36	0	36
91001018	Empleados de hogar	34	0	34
37241034	Monitores de educación y tiempo libre	33	6	27
51101026	Cocineros, en general	32	5	27
97001010	Embaladores-empaquetadores-etiquetadores, a mano	31	8	23
57101013	Asistentes domiciliarios	27	0	27

NOTA: Cada demandante puede solicitar hasta 6 ocupaciones.

Paro Registrado.

Junio 2020

FICHA TERRITORIAL: Comarca Los Monegros

Unidad: nº personas

Fuente: Instituto Aragonés de Empleo

Por grupo de edad y sexo

	Total	Hombres	Mujeres
16-19	12	7	5
20-24	35	16	19
25-29	50	25	25
30-34	60	15	45
35-39	53	21	32
40-44	62	25	37
45-49	62	23	39
50-54	64	28	36
55-59	62	25	37
60-64	72	38	34
Total	532	223	309

Por sector de actividad económica y sexo

CNAE-2009	Total	Hombres	Mujeres
Agricultura, ganadería y pesca	75	46	29
Industria y energía	56	36	20
Construcción	39	35	4
Servicios	323	100	223
Sin empleo anterior	39	6	33
Total	532	223	309

Por sección de actividad económica y sexo

CNAE-2009	Total	Hombres	Mujeres
Agricultura, ganadería, silvicultura y pesca	75	46	29
Industria manufacturera	52	33	19
Suministro de agua, actividades de saneamiento, gestión de residuos y descontaminación	4	3	1
Construcción	39	35	4
Comercio al por mayor y al por menor; reparación de vehículos de motor y motocicletas	46	18	28
Transporte y almacenamiento	6	3	3
Hostelería	61	13	48
Información y comunicaciones	7	3	4
Actividades financieras y de seguros	1	0	1
Actividades profesionales, científicas y técnicas	11	5	6
Actividades administrativas y servicios auxiliares	59	21	38
Administración Pública y defensa; Seguridad Social obligatoria	41	18	23
Educación	6	2	4
Actividades sanitarias y de servicios sociales	43	6	37
Actividades artísticas, recreativas y de entretenimiento	9	3	6
Otros servicios	18	6	12
Actividades de los hogares como empleadores de personal doméstico; actividades de los hogares como productores de bienes y servicios para uso propio	15	2	13
Sin clasificar	39	6	33
Total	532	223	309

La actividad económica indica aquella en la que el parado realizó su último trabajo, según la Clasificación Nacional de Actividades Económicas de 2009 (CNAE-2009)

Paro Registrado.

Junio 2020

FICHA TERRITORIAL: **Comarca Los Monegros**

Unidad: nº personas

Fuente: Instituto Aragonés de Empleo

Por nivel de formación y sexo

		Total	Hombres	Mujeres
Educación primaria	Educación Primaria o inferior	163	74	89
		163	74	89
Primera etapa de educación secundaria	Primera etapa de educación secundaria	235	106	129
		235	106	129
Segunda etapa de educación secundaria	Bachillerato	24	8	16
	Enseñanza media de formación profesional	23	7	16
		47	15	32
Enseñanza superior	Enseñanza superior de formación profesional	38	15	23
	Enseñanza superior universitaria	49	13	36
		87	28	59
Total		532	223	309

NOTA: La tabla de nivel de formación se basa en la Clasificación Nacional de Educación 2000 (INE). Se ha seleccionado el nivel educativo más alto adquirido por el demandante parado.

Por tipo de prestación y sexo

	Total	Hombres	Mujeres
Sin prestación	314	108	206
Prestación contributiva	128	74	54
Cualquier subsidio (No RAI) y PRODI (*)	82	37	45
Renta activa de inserción (RAI)	8	4	4
Total	532	223	309

(*) PRODI= Programa temporal de protección por desempleo e inserción, RAI = Renta activa de inserción.

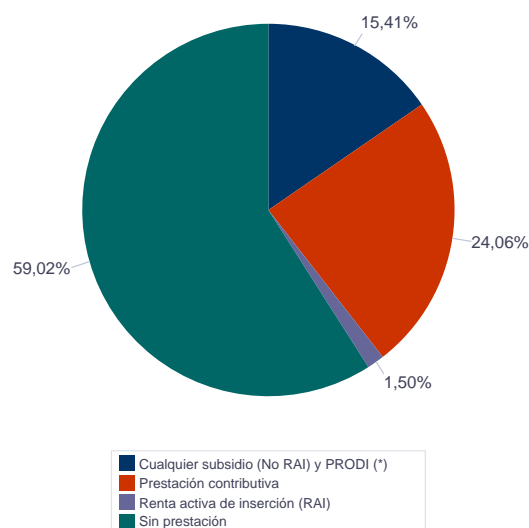

Paro Registrado.

Junio 2020

FICHA TERRITORIAL: **Comarca Los Monegros**

Unidad: nº personas

Fuente: Instituto Aragonés de Empleo

Por tiempo en situación laboral como desempleado y sexo

		Total	Hombres	Mujeres
Corta Duración	Hasta 3 meses	139	76	63
	De 3 a 6 meses	127	46	81
	De 6 a 12 meses	98	38	60
		364	160	204
Larga Duración	De 1 a 2 años	88	35	53
	De 2 a 3 años	20	8	12
	Más de 3 años	60	20	40
		168	63	105
Total		532	223	309

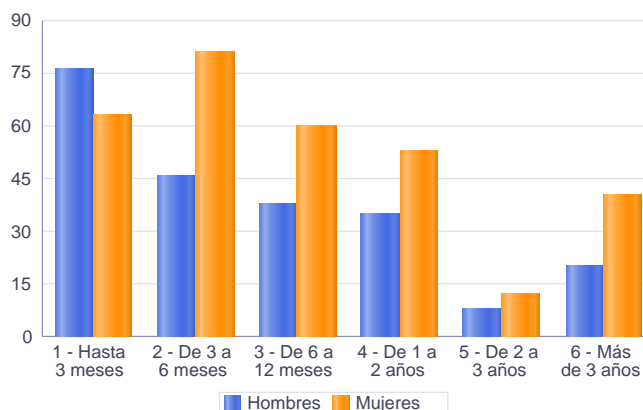

Parados de larga duración* por grupo de edad y sexo

	Total	Hombres	Mujeres
20-24	3	0	3
25-29	3	0	3
30-34	11	2	9
35-39	13	4	9
40-44	18	7	11
45-49	25	5	20
50-54	21	8	13
55-59	29	11	18
60-64	45	26	19
Total	168	63	105

* Más de 12 meses como desempleado

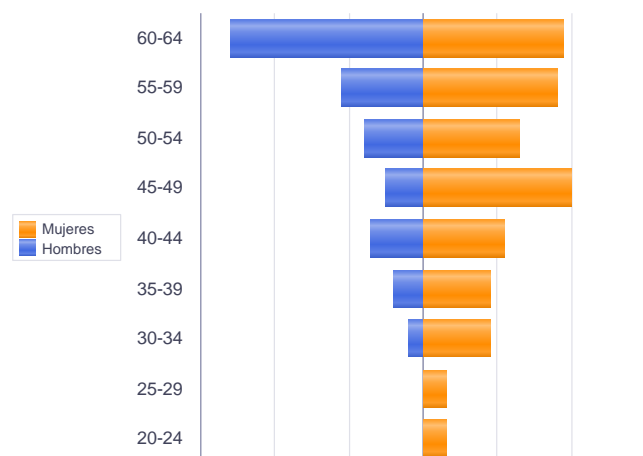

Piramide por valores Absolutos

Paro Registrado.

Junio 2020

FICHA TERRITORIAL: **Comarca Los Monegros**

Unidad: nº personas

Fuente: Instituto Aragonés de Empleo

Por sector de actividad económica, nacionalidad y sexo

	Españoles			Extranjeros comunitarios (UE-28)			Extranjeros no comunitarios		
	Total	Hombres	Mujeres	Total	Hombres	Mujeres	Total	Hombres	Mujeres
Agricultura, ganadería y pesca	34	18	16	29	18	11	11	9	2
Construcción	30	27	3	5	4	1	4	4	0
Industria y energía	50	33	17	2	2	0	4	1	3
Servicios	264	85	179	42	12	30	17	3	14
Sin empleo anterior	20	5	15	1	0	1	17	1	16
Total	398	168	230	79	36	43	53	18	35

Ranking de ocupaciones más solicitadas por los demandantes parados, por sexo

Cod. Ocupación	Ocupación	Total	Hombres	Mujeres
92101050	Personal de limpieza o limpiadores en general	148	13	135
97001104	Peones de la industria manufacturera, en general	137	59	78
52201079	Dependientes de comercio, en general	85	4	81
96021013	Peones de la construcción de edificios	67	62	5
51201049	Camareros, en general	65	16	49
95111016	Peones agrícolas, en general	60	40	20
95121019	Peones de horticultura, jardinería	57	34	23
43091029	Empleados administrativos, en general	54	7	47
51101026	Cocineros, en general	41	8	33
57101013	Asistentes domiciliarios	40	3	37
98111024	Mozos de carga y descarga, almacén y/o mercado de abastos	38	31	7
95201021	Peones ganaderos, en general	34	24	10
55001018	Cajeros de comercio	31	1	30
91001018	Empleados de hogar	30	1	29
84121035	Conductores de furgonetas, hasta 3,5 t.	28	26	2
37241034	Monitores de educación y tiempo libre	26	7	19
71211015	Albañiles	24	24	0
93101024	Pinches de cocina	22	2	20
96011029	Peones de obras publicas, en general	22	18	4
62031026	Trabajadores de ganado porcino en intensivo	22	14	8
98201011	Reponedores de hipermercado	22	3	19

NOTA: Cada demandante puede solicitar hasta 6 ocupaciones.

Paro Registrado.

Junio 2020

FICHA TERRITORIAL: Comarca Bajo Cinca / Baix Cinca

Unidad: nº personas

Fuente: Instituto Aragonés de Empleo

Por grupo de edad y sexo

	Total	Hombres	Mujeres
16-19	17	7	10
20-24	52	24	28
25-29	81	28	53
30-34	73	19	54
35-39	67	28	39
40-44	67	22	45
45-49	77	29	48
50-54	67	30	37
55-59	105	44	61
60-64	82	28	54
Total	688	259	429

Por sector de actividad económica y sexo

CNAE-2009	Total	Hombres	Mujeres
Agricultura, ganadería y pesca	129	75	54
Industria y energía	70	33	37
Construcción	31	28	3
Servicios	436	121	315
Sin empleo anterior	22	2	20
Total	688	259	429

Por sección de actividad económica y sexo

CNAE-2009	Total	Hombres	Mujeres
Agricultura, ganadería, silvicultura y pesca	129	75	54
Industria manufacturera	67	30	37
Suministro de agua, actividades de saneamiento, gestión de residuos y descontaminación	3	3	0
Construcción	31	28	3
Comercio al por mayor y al por menor; reparación de vehículos de motor y motocicletas	129	30	99
Transporte y almacenamiento	21	10	11
Hostelería	68	12	56
Información y comunicaciones	3	3	0
Actividades inmobiliarias	2	1	1
Actividades profesionales, científicas y técnicas	26	8	18
Actividades administrativas y servicios auxiliares	76	27	49
Administración Pública y defensa; Seguridad Social obligatoria	31	16	15
Educación	18	2	16
Actividades sanitarias y de servicios sociales	28	3	25
Actividades artísticas, recreativas y de entretenimiento	14	5	9
Otros servicios	17	4	13
Actividades de los hogares como empleadores de personal doméstico; actividades de los hogares como productores de bienes y servicios para uso propio	3	0	3
Sin clasificar	22	2	20
Total	688	259	429

La actividad económica indica aquella en la que el parado realizó su último trabajo, según la Clasificación Nacional de Actividades Económicas de 2009 (CNAE-2009)

Paro Registrado.

Junio 2020

FICHA TERRITORIAL: **Comarca Bajo Cinca / Baix Cinca**

Unidad: nº personas

Fuente: Instituto Aragonés de Empleo

Por nivel de formación y sexo

		Total	Hombres	Mujeres
Educación primaria	Educación Primaria o inferior	286	123	163
		286	123	163
Primera etapa de educación secundaria	Primera etapa de educación secundaria	219	84	135
		219	84	135
Segunda etapa de educación secundaria	Bachillerato	42	12	30
	Enseñanza media de formación profesional	56	21	35
		98	33	65
Enseñanza superior	Enseñanza superior de formación profesional	39	11	28
	Enseñanza superior universitaria	46	8	38
		85	19	66
Total		688	259	429

NOTA: La tabla de nivel de formación se basa en la Clasificación Nacional de Educación 2000 (INE). Se ha seleccionado el nivel educativo más alto adquirido por el demandante parado.

Por tipo de prestación y sexo

	Total	Hombres	Mujeres
Sin prestación	387	153	234
Prestación contributiva	167	68	99
Cualquier subsidio (No RAI) y PRODI (*)	128	36	92
Renta activa de inserción (RAI)	6	2	4
Total	688	259	429

(*) PRODI= Programa temporal de protección por desempleo e inserción, RAI = Renta activa de inserción.

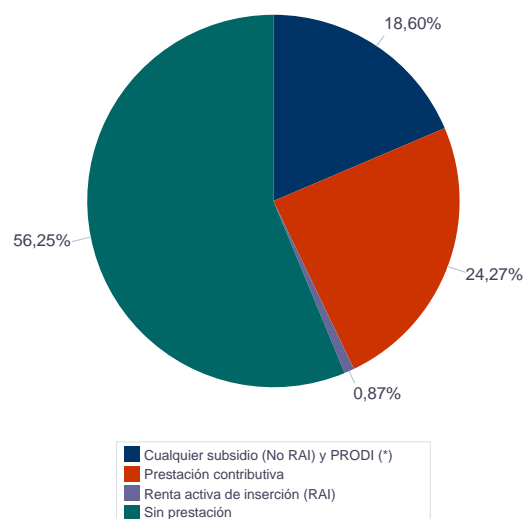

Paro Registrado.

Junio 2020

FICHA TERRITORIAL: **Comarca Bajo Cinca / Baix Cinca**

Unidad: nº personas

Fuente: Instituto Aragonés de Empleo

Por tiempo en situación laboral como desempleado y sexo

		Total	Hombres	Mujeres
Corta Duración	Hasta 3 meses	203	103	100
	De 3 a 6 meses	151	67	84
	De 6 a 12 meses	149	35	114
		503	205	298
Larga Duración	De 1 a 2 años	81	25	56
	De 2 a 3 años	31	6	25
	Más de 3 años	73	23	50
		185	54	131
Total		688	259	429

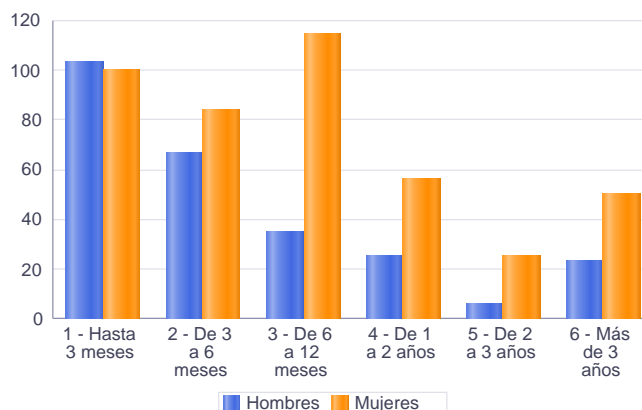

Parados de larga duración* por grupo de edad y sexo

	Total	Hombres	Mujeres
20-24	1	0	1
25-29	4	2	2
30-34	13	1	12
35-39	8	1	7
40-44	9	1	8
45-49	20	10	10
50-54	19	4	15
55-59	54	18	36
60-64	57	17	40
Total	185	54	131

* Más de 12 meses como desempleado

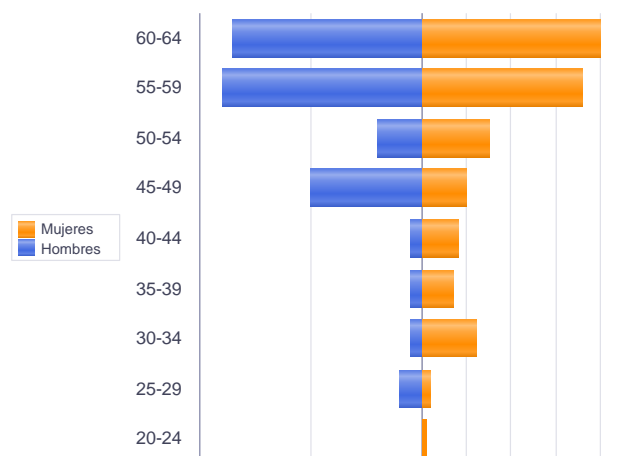

Piramide por valores Absolutos

Paro Registrado.

Junio 2020

FICHA TERRITORIAL: **Comarca Bajo Cinca / Baix Cinca**

Unidad: nº personas

Fuente: Instituto Aragonés de Empleo

Por sector de actividad económica, nacionalidad y sexo

	Españoles			Extranjeros comunitarios (UE-28)			Extranjeros no comunitarios		
	Total	Hombres	Mujeres	Total	Hombres	Mujeres	Total	Hombres	Mujeres
Agricultura, ganadería y pesca	46	27	19	58	29	29	25	19	6
Construcción	23	20	3	6	6	0	2	2	0
Industria y energía	58	27	31	7	1	6	5	5	0
Servicios	337	90	247	69	19	50	30	12	18
Sin empleo anterior	12	0	12	2	0	2	8	2	6
Total	476	164	312	142	55	87	70	40	30

Ranking de ocupaciones más solicitadas por los demandantes parados, por sexo

Cod. Ocupación	Ocupación	Total	Hombres	Mujeres
97001104	Peones de la industria manufacturera, en general	247	109	138
52201079	Dependientes de comercio, en general	166	3	163
92101050	Personal de limpieza o limpiadores en general	158	19	139
97001010	Embaladores-empaquetadores-etiquetadores, a mano	157	7	150
95111016	Peones agrícolas, en general	149	93	56
43091029	Empleados administrativos, en general	85	10	75
98111024	Mozos de carga y descarga, almacén y/o mercado de abastos	81	77	4
51201049	Camareros, en general	67	17	50
55001018	Cajeros de comercio	54	2	52
96021013	Peones de la construcción de edificios	52	52	0
93101024	Pinches de cocina	42	7	35
98201011	Reponedores de hipermercado	40	7	33
84121035	Conductores de furgonetas, hasta 3,5 t.	40	37	3
83331015	Conductores-operadores de carretillas elevadoras, en general	39	36	3
57101013	Asistentes domiciliarios	30	1	29
58331022	Conserjes, en general	29	12	17
94431016	Barrenderos	28	20	8
97001056	Peones de la industria de la alimentación, bebidas y tabaco	27	13	14
96011029	Peones de obras públicas, en general	26	24	2
37241034	Monitores de educación y tiempo libre	23	2	21

NOTA: Cada demandante puede solicitar hasta 6 ocupaciones.

Paro Registrado.

Junio 2020

FICHA TERRITORIAL: Comarca Tarazona y el Moncayo

Unidad: nº personas

Fuente: Instituto Aragonés de Empleo

Por grupo de edad y sexo

	Total	Hombres	Mujeres
16-19	21	14	7
20-24	57	34	23
25-29	76	34	42
30-34	84	37	47
35-39	75	32	43
40-44	79	27	52
45-49	96	38	58
50-54	83	33	50
55-59	111	49	62
60-64	142	36	106
Total	824	334	490

Por sector de actividad económica y sexo

CNAE-2009	Total	Hombres	Mujeres
Agricultura, ganadería y pesca	47	33	14
Industria y energía	170	72	98
Construcción	44	38	6
Servicios	528	180	348
Sin empleo anterior	35	11	24
Total	824	334	490

Por sección de actividad económica y sexo

CNAE-2009	Total	Hombres	Mujeres
Agricultura, ganadería, silvicultura y pesca	47	33	14
Industria manufacturera	167	69	98
Suministro de energía eléctrica, gas, vapor y aire acondicionado	1	1	0
Suministro de agua, actividades de saneamiento, gestión de residuos y descontaminación	2	2	0
Construcción	44	38	6
Comercio al por mayor y al por menor; reparación de vehículos de motor y motocicletas	81	19	62
Transporte y almacenamiento	22	13	9
Hostelería	66	17	49
Información y comunicaciones	6	3	3
Actividades financieras y de seguros	3	0	3
Actividades profesionales, científicas y técnicas	38	17	21
Actividades administrativas y servicios auxiliares	143	59	84
Administración Pública y defensa; Seguridad Social obligatoria	73	27	46
Educación	23	7	16
Actividades sanitarias y de servicios sociales	32	3	29
Actividades artísticas, recreativas y de entretenimiento	22	11	11
Otros servicios	7	2	5
Actividades de los hogares como empleadores de personal doméstico; actividades de los hogares como productores de bienes y servicios para uso propio	12	2	10
Sin clasificar	35	11	24
Total	824	334	490

La actividad económica indica aquélla en la que el parado realizó su último trabajo, según la Clasificación Nacional de Actividades Económicas de 2009 (CNAE-2009)

Paro Registrado.

Junio 2020

FICHA TERRITORIAL: Comarca Tarazona y el Moncayo

Unidad: nº personas

Fuente: Instituto Aragonés de Empleo

Por nivel de formación y sexo

		Total	Hombres	Mujeres
Educación primaria	Educación Primaria o inferior	206	94	112
		206	94	112
Primera etapa de educación secundaria	Primera etapa de educación secundaria	397	154	243
		397	154	243
Segunda etapa de educación secundaria	Bachillerato	46	18	28
	Enseñanza media de formación profesional	67	29	38
		113	47	66
Enseñanza superior	Enseñanza superior de formación profesional	52	24	28
	Enseñanza superior universitaria	56	15	41
		108	39	69
Total		824	334	490

NOTA: La tabla de nivel de formación se basa en la Clasificación Nacional de Educación 2000 (INE). Se ha seleccionado el nivel educativo más alto adquirido por el demandante parado.

Por tipo de prestación y sexo

	Total	Hombres	Mujeres
Sin prestación	413	164	249
Prestación contributiva	182	104	78
Cualquier subsidio (No RAI) y PRODI (*)	214	61	153
Renta activa de inserción (RAI)	15	5	10
Total	824	334	490

(*) PRODI= Programa temporal de protección por desempleo e inserción, RAI = Renta activa de inserción.

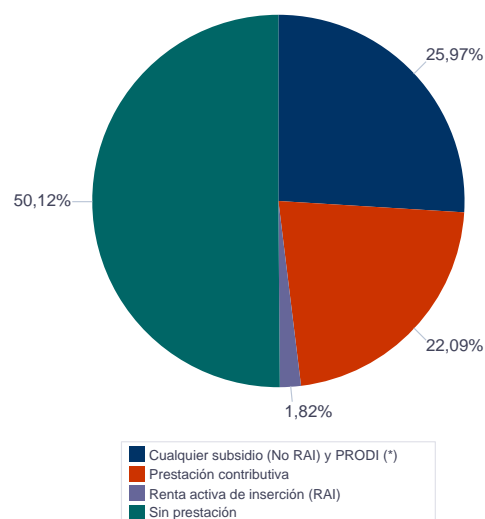

Paro Registrado.

Junio 2020

FICHA TERRITORIAL: Comarca Tarazona y el Moncayo

Unidad: nº personas

Fuente: Instituto Aragonés de Empleo

Por tiempo en situación laboral como desempleado y sexo

		Total	Hombres	Mujeres
Corta Duración	Hasta 3 meses	174	99	75
	De 3 a 6 meses	200	95	105
	De 6 a 12 meses	164	67	97
		538	261	277
Larga Duración	De 1 a 2 años	105	35	70
	De 2 a 3 años	39	9	30
	Más de 3 años	142	29	113
		286	73	213
Total		824	334	490

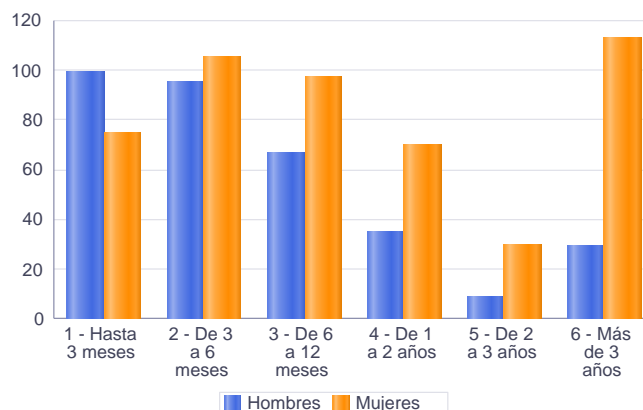

Parados de larga duración* por grupo de edad y sexo

	Total	Hombres	Mujeres
16-19	2	0	2
20-24	7	4	3
25-29	8	2	6
30-34	17	2	15
35-39	12	2	10
40-44	17	2	15
45-49	25	8	17
50-54	31	11	20
55-59	57	21	36
60-64	110	21	89
Total	286	73	213

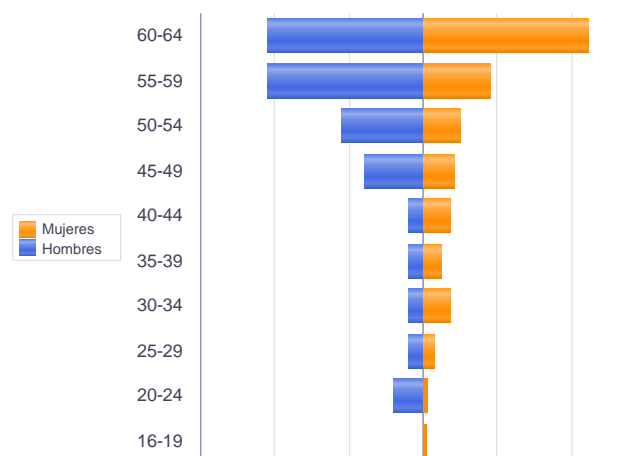

* Más de 12 meses como desempleado

Piramide por valores Absolutos

Paro Registrado.

Junio 2020

FICHA TERRITORIAL: Comarca Tarazona y el Moncayo

Unidad: nº personas

Fuente: Instituto Aragonés de Empleo

Por sector de actividad económica, nacionalidad y sexo

	Españoles			Extranjeros comunitarios (UE-28)			Extranjeros no comunitarios		
	Total	Hombres	Mujeres	Total	Hombres	Mujeres	Total	Hombres	Mujeres
Agricultura, ganadería y pesca	33	24	9	9	4	5	5	5	0
Construcción	39	34	5	4	3	1	1	1	0
Industria y energía	153	69	84	11	3	8	6	0	6
Servicios	472	162	310	35	11	24	21	7	14
Sin empleo anterior	28	10	18	1	0	1	6	1	5
Total	725	299	426	60	21	39	39	14	25

Ranking de ocupaciones más solicitadas por los demandantes parados, por sexo

Cod. Ocupación	Ocupación	Total	Hombres	Mujeres
97001104	Peones de la industria manufacturera, en general	323	145	178
92101050	Personal de limpieza o limpiadores en general	270	40	230
31391021	Operadores de cadenas automatizadas de montaje, en general	238	107	131
52201079	Dependientes de comercio, en general	182	21	161
95121019	Peones de horticultura, jardinería	114	83	31
97001056	Peones de la industria de la alimentación, bebidas y tabaco	109	27	82
96021013	Peones de la construcción de edificios	106	105	1
58331022	Conserjes, en general	89	24	65
43091029	Empleados administrativos, en general	86	19	67
51201049	Camareros, en general	86	35	51
82091116	Montadores en líneas de ensamblaje de automoción	79	40	39
95111016	Peones agrícolas, en general	75	58	17
55001018	Cajeros de comercio	70	9	61
93101024	Pinches de cocina	68	9	59
83331015	Conductores-operadores de carretillas elevadoras, en general	65	59	6
98201011	Reponedores de hipermercado	65	18	47
98111024	Mozos de carga y descarga, almacén y/o mercado de abastos	64	58	6
58911011	Asistentes, acompañantes de personas	51	2	49
37241034	Monitores de educación y tiempo libre	48	5	43
97001113	Peones de la industria metalúrgica y fabricación de productos metálicos	45	25	20

NOTA: Cada demandante puede solicitar hasta 6 ocupaciones.

Paro Registrado.

Junio 2020

FICHA TERRITORIAL: Comarca Campo de Borja

Unidad: nº personas

Fuente: Instituto Aragonés de Empleo

Por grupo de edad y sexo

	Total	Hombres	Mujeres
16-19	21	12	9
20-24	67	34	33
25-29	61	30	31
30-34	59	27	32
35-39	77	36	41
40-44	81	24	57
45-49	69	25	44
50-54	79	36	43
55-59	107	44	63
60-64	99	49	50
Total	720	317	403

Por sector de actividad económica y sexo

CNAE-2009	Total	Hombres	Mujeres
Agricultura, ganadería y pesca	85	60	25
Industria y energía	136	59	77
Construcción	28	27	1
Servicios	431	160	271
Sin empleo anterior	40	11	29
Total	720	317	403

Por sección de actividad económica y sexo

CNAE-2009	Total	Hombres	Mujeres
Agricultura, ganadería, silvicultura y pesca	85	60	25
Industria manufacturera	132	57	75
Suministro de agua, actividades de saneamiento, gestión de residuos y descontaminación	4	2	2
Construcción	28	27	1
Comercio al por mayor y al por menor; reparación de vehículos de motor y motocicletas	85	33	52
Transporte y almacenamiento	23	17	6
Hostelería	48	9	39
Actividades financieras y de seguros	1	0	1
Actividades inmobiliarias	1	0	1
Actividades profesionales, científicas y técnicas	9	3	6
Actividades administrativas y servicios auxiliares	143	60	83
Administración Pública y defensa; Seguridad Social obligatoria	56	27	29
Educación	9	1	8
Actividades sanitarias y de servicios sociales	27	3	24
Actividades artísticas, recreativas y de entretenimiento	8	5	3
Otros servicios	9	2	7
Actividades de los hogares como empleadores de personal doméstico; actividades de los hogares como productores de bienes y servicios para uso propio	12	0	12
Sin clasificar	40	11	29
Total	720	317	403

La actividad económica indica aquella en la que el parado realizó su último trabajo, según la Clasificación Nacional de Actividades Económicas de 2009 (CNAE-2009)

Paro Registrado.

Junio 2020

FICHA TERRITORIAL: **Comarca Campo de Borja**

Unidad: nº personas

Fuente: Instituto Aragonés de Empleo

Por nivel de formación y sexo

		Total	Hombres	Mujeres
Educación primaria	Educación Primaria o inferior	240	112	128
		240	112	128
Primera etapa de educación secundaria	Primera etapa de educación secundaria	312	146	166
		312	146	166
Segunda etapa de educación secundaria	Bachillerato	37	14	23
	Enseñanza media de formación profesional	66	28	38
		103	42	61
Enseñanza superior	Enseñanza superior de formación profesional	29	7	22
	Enseñanza superior universitaria	36	10	26
		65	17	48
Total		720	317	403

NOTA: La tabla de nivel de formación se basa en la Clasificación Nacional de Educación 2000 (INE). Se ha seleccionado el nivel educativo más alto adquirido por el demandante parado.

Por tipo de prestación y sexo

	Total	Hombres	Mujeres
Sin prestación	404	169	235
Sin clasificar	1	1	0
Prestación contributiva	168	95	73
Cualquier subsidio (No RAI) y PRODI (*)	143	50	93
Renta activa de inserción (RAI)	4	2	2
Total	720	317	403

(*) PRODI= Programa temporal de protección por desempleo e inserción, RAI = Renta activa de inserción.

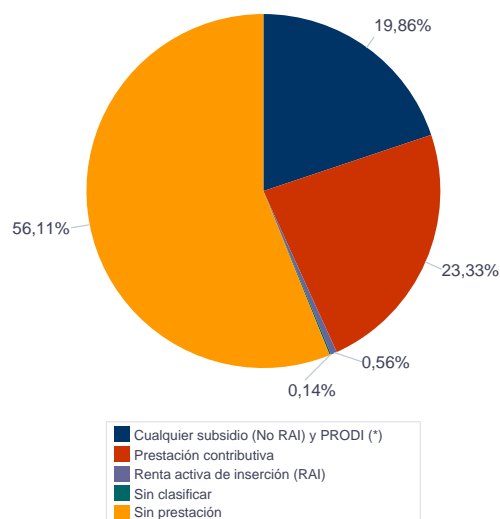

Paro Registrado.

Junio 2020

FICHA TERRITORIAL: **Comarca Campo de Borja**

Unidad: nº personas

Fuente: Instituto Aragonés de Empleo

Por tiempo en situación laboral como desempleado y sexo

		Total	Hombres	Mujeres
Corta Duración	Hasta 3 meses	168	97	71
	De 3 a 6 meses	194	88	106
	De 6 a 12 meses	129	50	79
		491	235	256
Larga Duración	De 1 a 2 años	92	33	59
	De 2 a 3 años	37	12	25
	Más de 3 años	100	37	63
		229	82	147
Total		720	317	403

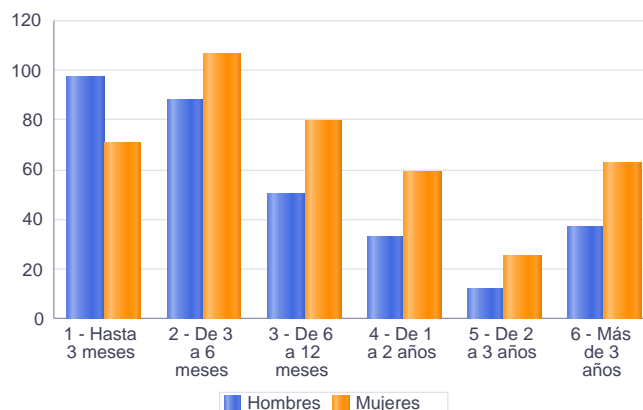

Parados de larga duración* por grupo de edad y sexo

	Total	Hombres	Mujeres
16-19	1	0	1
20-24	6	2	4
25-29	8	1	7
30-34	8	3	5
35-39	19	3	16
40-44	22	3	19
45-49	21	9	12
50-54	28	13	15
55-59	51	16	35
60-64	65	32	33
Total	229	82	147

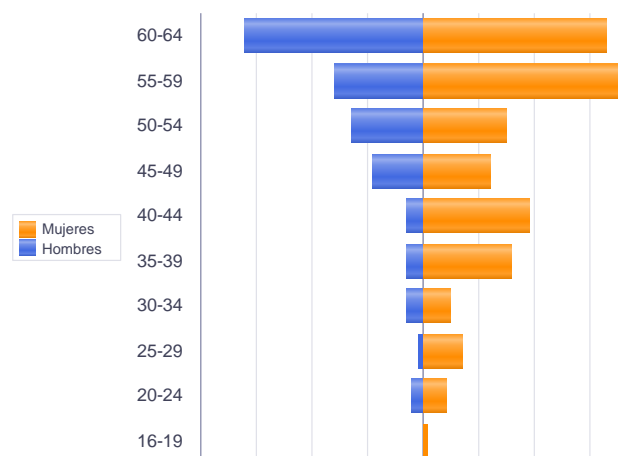

* Más de 12 meses como desempleado

Piramide por valores Absolutos

Paro Registrado.

Junio 2020

FICHA TERRITORIAL: **Comarca Campo de Borja**

Unidad: nº personas

Fuente: Instituto Aragonés de Empleo

Por sector de actividad económica, nacionalidad y sexo

	Españoles			Extranjeros comunitarios (UE-28)			Extranjeros no comunitarios		
	Total	Hombres	Mujeres	Total	Hombres	Mujeres	Total	Hombres	Mujeres
Agricultura, ganadería y pesca	46	33	13	28	17	11	11	10	1
Construcción	26	25	1	1	1	0	1	1	0
Industria y energía	110	48	62	17	7	10	9	4	5
Servicios	364	138	226	55	16	39	12	6	6
Sin empleo anterior	23	10	13	1	1	0	16	0	16
Total	569	254	315	102	42	60	49	21	28

Ranking de ocupaciones más solicitadas por los demandantes parados, por sexo

Cod. Ocupación	Ocupación	Total	Hombres	Mujeres
97001104	Peones de la industria manufacturera, en general	292	134	158
92101050	Personal de limpieza o limpiadores en general	223	36	187
52201079	Dependientes de comercio, en general	155	21	134
82091116	Montadores en líneas de ensamblaje de automoción	118	58	60
97001056	Peones de la industria de la alimentación, bebidas y tabaco	114	31	83
31391021	Operadores de cadenas automatizadas de montaje, en general	109	59	50
95121019	Peones de horticultura, jardinería	107	85	22
95111016	Peones agrícolas, en general	98	77	21
98111024	Mozos de carga y descarga, almacén y/o mercado de abastos	82	73	9
51201049	Camareros, en general	79	27	52
96021013	Peones de la construcción de edificios	70	69	1
43091029	Empleados administrativos, en general	65	10	55
93101024	Pinches de cocina	57	14	43
55001018	Cajeros de comercio	57	0	57
98201011	Reponedores de hipermercado	54	10	44
97001113	Peones de la industria metalúrgica y fabricación de productos metálicos	53	35	18
83331015	Conductores-operadores de carretillas elevadoras, en general	51	49	2
84121035	Conductores de furgonetas, hasta 3,5 t.	43	41	2
94431016	Barrenderos	39	28	11
58911011	Asistentes, acompañantes de personas	33	0	33

NOTA: Cada demandante puede solicitar hasta 6 ocupaciones.

Paro Registrado.

Junio 2020

FICHA TERRITORIAL: **Comarca Aranda**

Unidad: nº personas

Fuente: Instituto Aragonés de Empleo

Por grupo de edad y sexo

	Total	Hombres	Mujeres
16-19	10	6	4
20-24	17	11	6
25-29	21	9	12
30-34	35	11	24
35-39	29	16	13
40-44	36	17	19
45-49	50	15	35
50-54	50	16	34
55-59	84	27	57
60-64	76	21	55
Total	408	149	259

Por sector de actividad económica y sexo

CNAE-2009	Total	Hombres	Mujeres
Agricultura, ganadería y pesca	20	14	6
Industria y energía	199	79	120
Construcción	15	15	0
Servicios	154	37	117
Sin empleo anterior	20	4	16
Total	408	149	259

Por sección de actividad económica y sexo

CNAE-2009	Total	Hombres	Mujeres
Agricultura, ganadería, silvicultura y pesca	20	14	6
Industrias extractivas	1	1	0
Industria manufacturera	198	78	120
Construcción	15	15	0
Comercio al por mayor y al por menor; reparación de vehículos de motor y motocicletas	26	4	22
Transporte y almacenamiento	6	3	3
Hostelería	23	4	19
Información y comunicaciones	1	1	0
Actividades profesionales, científicas y técnicas	4	1	3
Actividades administrativas y servicios auxiliares	27	12	15
Administración Pública y defensa; Seguridad Social obligatoria	30	5	25
Educación	3	1	2
Actividades sanitarias y de servicios sociales	6	1	5
Actividades artísticas, recreativas y de entretenimiento	6	2	4
Otros servicios	15	2	13
Actividades de los hogares como empleadores de personal doméstico; actividades de los hogares como productores de bienes y servicios para uso propio	7	1	6
Sin clasificar	20	4	16
Total	408	149	259

La actividad económica indica aquella en la que el parado realizó su último trabajo, según la Clasificación Nacional de Actividades Económicas de 2009 (CNAE-2009)

Paro Registrado.

Junio 2020

FICHA TERRITORIAL: **Comarca Aranda**

Unidad: nº personas

Fuente: Instituto Aragonés de Empleo

Por nivel de formación y sexo

		Total	Hombres	Mujeres
Educación primaria	Educación Primaria o inferior	58	16	42
		58	16	42
Primera etapa de educación secundaria	Primera etapa de educación secundaria	293	116	177
		293	116	177
Segunda etapa de educación secundaria	Bachillerato	11	3	8
	Enseñanza media de formación profesional	18	6	12
		29	9	20
Enseñanza superior	Enseñanza superior de formación profesional	15	5	10
	Enseñanza superior universitaria	13	3	10
		28	8	20
Total		408	149	259

NOTA: La tabla de nivel de formación se basa en la Clasificación Nacional de Educación 2000 (INE). Se ha seleccionado el nivel educativo más alto adquirido por el demandante parado.

Por tipo de prestación y sexo

	Total	Hombres	Mujeres
Sin prestación	207	69	138
Prestación contributiva	85	51	34
Cualquier subsidio (No RAI) y PRODI (*)	102	27	75
Renta activa de inserción (RAI)	14	2	12
Total	408	149	259

(*) PRODI= Programa temporal de protección por desempleo e inserción, RAI = Renta activa de inserción.

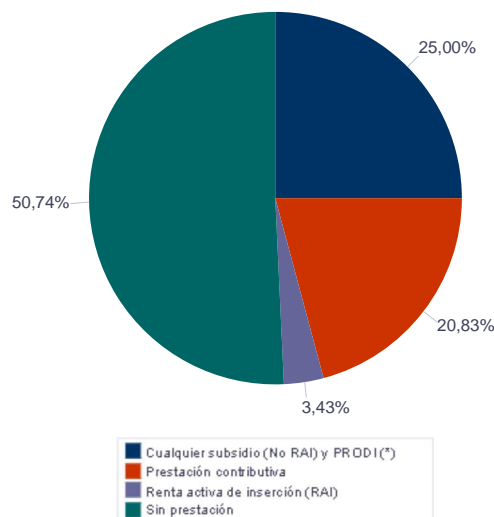

Paro Registrado.

Junio 2020

FICHA TERRITORIAL: **Comarca Aranda**

Unidad: nº personas

Fuente: Instituto Aragonés de Empleo

Por tiempo en situación laboral como desempleado y sexo

		Total	Hombres	Mujeres
Corta Duración	Hasta 3 meses	71	37	34
	De 3 a 6 meses	107	50	57
	De 6 a 12 meses	64	27	37
		242	114	128
Larga Duración	De 1 a 2 años	70	17	53
	De 2 a 3 años	22	2	20
	Más de 3 años	74	16	58
		166	35	131
Total		408	149	259

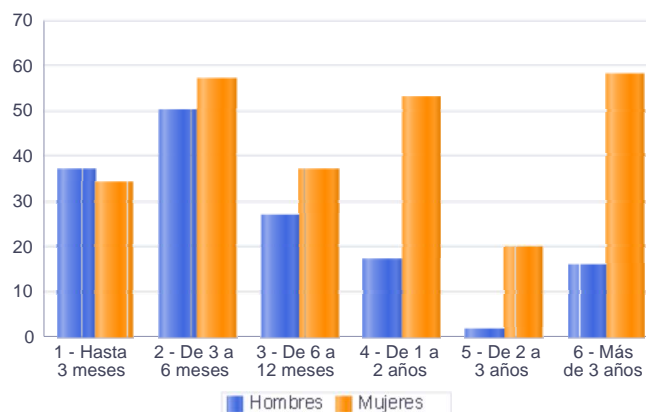

Parados de larga duración* por grupo de edad y sexo

	Total	Hombres	Mujeres
16-19	1	0	1
20-24	4	1	3
25-29	5	0	5
30-34	6	0	6
35-39	10	5	5
40-44	7	1	6
45-49	15	3	12
50-54	18	4	14
55-59	48	8	40
60-64	52	13	39
Total	166	35	131

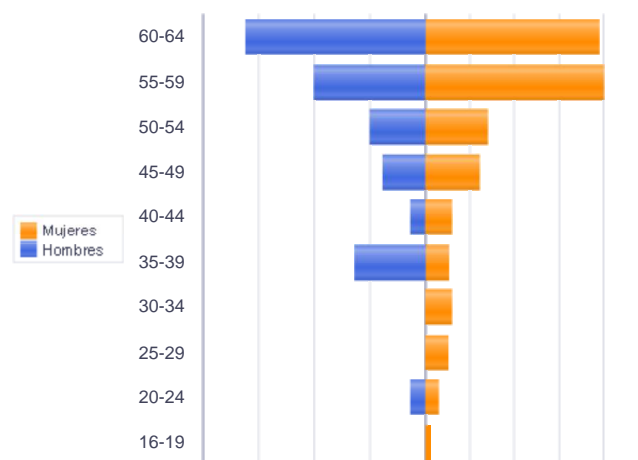

* Más de 12 meses como desempleado

Piramide por valores Absolutos

Paro Registrado.

Junio 2020

FICHA TERRITORIAL: **Comarca Aranda**

Unidad: nº personas

Fuente: Instituto Aragonés de Empleo

Por sector de actividad económica, nacionalidad y sexo

	Españoles			Extranjeros comunitarios (UE-28)			Extranjeros no comunitarios		
	Total	Hombres	Mujeres	Total	Hombres	Mujeres	Total	Hombres	Mujeres
Agricultura, ganadería y pesca	11	9	2	6	2	4	3	3	0
Construcción	14	14	0				1	1	0
Industria y energía	180	72	108	17	5	12	2	2	0
Servicios	138	36	102	11	0	11	5	1	4
Sin empleo anterior	14	4	10	1	0	1	5	0	5
Total	357	135	222	35	7	28	16	7	9

Ranking de ocupaciones más solicitadas por los demandantes parados, por sexo

Cod. Ocupación	Ocupación	Total	Hombres	Mujeres
97001104	Peones de la industria manufacturera, en general	97	41	56
92101050	Personal de limpieza o limpiadores en general	87	6	81
78371200	Preparadores de piezas para aparado y montaje de calzado	83	22	61
78371022	Acabadores de calzado, a mano	59	6	53
81561034	Cosedores a máquina plana de aguja de piezas (aparado de calzado)	43	3	40
52201079	Dependientes de comercio, en general	35	1	34
43091029	Empleados administrativos, en general	28	8	20
98201011	Reponedores de hipermercado	25	7	18
84121035	Conductores de furgonetas, hasta 3,5 t.	25	22	3
96021013	Peones de la construcción de edificios	24	23	1
98111024	Mozos de carga y descarga, almacén y/o mercado de abastos	22	20	2
95111016	Peones agrícolas, en general	21	16	5
57101013	Asistentes domiciliarios	20	0	20
95121019	Peones de horticultura, jardinería	19	16	3
55001018	Cajeros de comercio	17	1	16
97001056	Peones de la industria de la alimentación, bebidas y tabaco	14	2	12
51201027	Camareros de barra y/o dependientes de cafetería	14	4	10
81561081	Operadores de máquina cortadora de piezas de calzado	12	11	1
51101026	Cocineros, en general	12	4	8
56291025	Cuidadores de minusválidos físicos, psíquicos y sensoriales	10	0	10
92291010	Limpiadores-mantenedores de piscinas	10	2	8

NOTA: Cada demandante puede solicitar hasta 6 ocupaciones.

Paro Registrado.

Junio 2020

FICHA TERRITORIAL: Comarca Ribera Alta del Ebro

Unidad: nº personas

Fuente: Instituto Aragonés de Empleo

Por grupo de edad y sexo

	Total	Hombres	Mujeres
16-19	58	40	18
20-24	123	78	45
25-29	162	72	90
30-34	161	73	88
35-39	161	57	104
40-44	190	71	119
45-49	194	85	109
50-54	178	72	106
55-59	200	58	142
60-64	230	83	147
Total	1.657	689	968

Por sector de actividad económica y sexo

CNAE-2009	Total	Hombres	Mujeres
Agricultura, ganadería y pesca	106	46	60
Industria y energía	258	106	152
Construcción	88	75	13
Servicios	1.102	422	680
Sin empleo anterior	103	40	63
Total	1.657	689	968

Por sección de actividad económica y sexo

CNAE-2009	Total	Hombres	Mujeres
Agricultura, ganadería, silvicultura y pesca	106	46	60
Industrias extractivas	1	1	0
Industria manufacturera	249	98	151
Suministro de energía eléctrica, gas, vapor y aire acondicionado	1	1	0
Suministro de agua, actividades de saneamiento, gestión de residuos y descontaminación	7	6	1
Construcción	88	75	13
Comercio al por mayor y al por menor; reparación de vehículos de motor y motocicletas	139	40	99
Transporte y almacenamiento	101	59	42
Hostelería	133	19	114
Información y comunicaciones	14	9	5
Actividades financieras y de seguros	10	3	7
Actividades profesionales, científicas y técnicas	22	7	15
Actividades administrativas y servicios auxiliares	366	189	177
Administración Pública y defensa; Seguridad Social obligatoria	111	47	64
Educación	38	13	25
Actividades sanitarias y de servicios sociales	106	14	92
Actividades artísticas, recreativas y de entretenimiento	14	8	6
Otros servicios	33	13	20
Actividades de los hogares como empleadores de personal doméstico; actividades de los hogares como productores de bienes y servicios para uso propio	15	1	14
Sin clasificar	103	40	63
Total	1.657	689	968

La actividad económica indica aquella en la que el parado realizó su último trabajo, según la Clasificación Nacional de Actividades Económicas de 2009 (CNAE-2009)

Paro Registrado.

Junio 2020

FICHA TERRITORIAL: **Comarca Ribera Alta del Ebro**

Unidad: nº personas

Fuente: Instituto Aragonés de Empleo

Por nivel de formación y sexo

		Total	Hombres	Mujeres
Educación primaria	Educación Primaria o inferior	264	113	151
		264	113	151
Primera etapa de educación secundaria	Primera etapa de educación secundaria	1.047	464	583
		1.047	464	583
Segunda etapa de educación secundaria	Bachillerato	83	29	54
	Enseñanza media de formación profesional	137	44	93
		220	73	147
Enseñanza superior	Enseñanza superior de formación profesional	60	23	37
	Enseñanza superior universitaria	66	16	50
		126	39	87
Total		1.657	689	968

NOTA: La tabla de nivel de formación se basa en la Clasificación Nacional de Educación 2000 (INE). Se ha seleccionado el nivel educativo más alto adquirido por el demandante parado.

Por tipo de prestación y sexo

	Total	Hombres	Mujeres
Sin prestación	870	332	538
Prestación contributiva	441	240	201
Cualquier subsidio (No RAI) y PRODI (*)	321	105	216
Renta activa de inserción (RAI)	25	12	13
Total	1.657	689	968

(*) PRODI= Programa temporal de protección por desempleo e inserción, RAI = Renta activa de inserción.

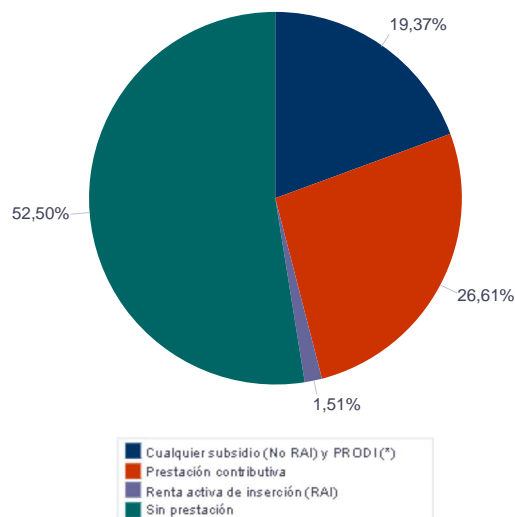

Paro Registrado.

Junio 2020

FICHA TERRITORIAL: **Comarca Ribera Alta del Ebro**

Unidad: nº personas

Fuente: Instituto Aragonés de Empleo

Por tiempo en situación laboral como desempleado y sexo

		Total	Hombres	Mujeres
Corta Duración	Hasta 3 meses	401	236	165
	De 3 a 6 meses	410	175	235
	De 6 a 12 meses	327	119	208
		1.138	530	608
Larga Duración	De 1 a 2 años	206	69	137
	De 2 a 3 años	92	29	63
	Más de 3 años	221	61	160
		519	159	360
Total		1.657	689	968

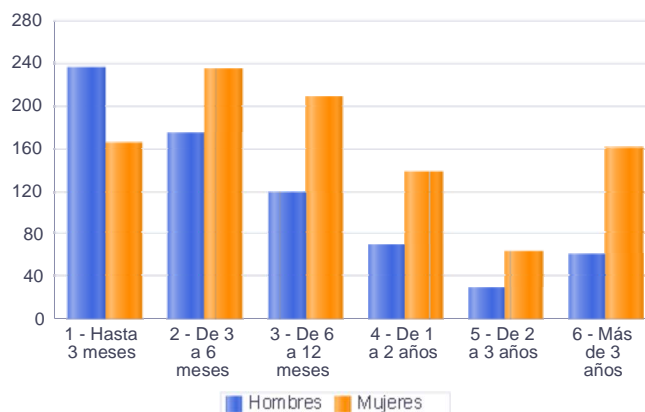

Parados de larga duración* por grupo de edad y sexo

	Total	Hombres	Mujeres
16-19	5	4	1
20-24	10	3	7
25-29	21	6	15
30-34	27	8	19
35-39	40	8	32
40-44	58	14	44
45-49	57	23	34
50-54	66	30	36
55-59	98	25	73
60-64	137	38	99
Total	519	159	360

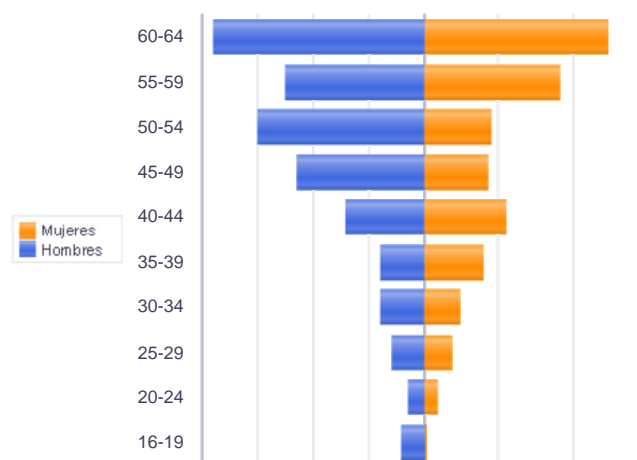

Piramide por valores Absolutos

* Más de 12 meses como desempleado

Paro Registrado.

Junio 2020

FICHA TERRITORIAL: **Comarca Ribera Alta del Ebro**

Unidad: nº personas

Fuente: Instituto Aragonés de Empleo

Por sector de actividad económica, nacionalidad y sexo

	Españoles			Extranjeros comunitarios (UE-28)			Extranjeros no comunitarios		
	Total	Hombres	Mujeres	Total	Hombres	Mujeres	Total	Hombres	Mujeres
Agricultura, ganadería y pesca	75	34	41	18	6	12	13	6	7
Construcción	70	58	12	11	11	0	7	6	1
Industria y energía	227	95	132	23	8	15	8	3	5
Servicios	945	360	585	107	43	64	50	19	31
Sin empleo anterior	74	38	36	6	1	5	23	1	22
Total	1.391	585	806	165	69	96	101	35	66

Ranking de ocupaciones más solicitadas por los demandantes parados, por sexo

Cod. Ocupación	Ocupación	Total	Hombres	Mujeres
97001104	Peones de la industria manufacturera, en general	556	219	337
92101050	Personal de limpieza o limpiadores en general	434	54	380
82091116	Montadores en líneas de ensamblaje de automoción	402	220	182
98111024	Mozos de carga y descarga, almacén y/o mercado de abastos	306	212	94
52201079	Dependientes de comercio, en general	246	21	225
97001113	Peones de la industria metalúrgica y fabricación de productos metálicos	229	117	112
97001056	Peones de la industria de la alimentación, bebidas y tabaco	217	35	182
43091029	Empleados administrativos, en general	172	22	150
95121019	Peones de horticultura, jardinería	155	113	42
98201011	Reponedores de hipermercado	149	47	102
51201049	Camareros, en general	142	47	95
83331015	Conductores-operadores de carretillas elevadoras, en general	133	117	16
55001018	Cajeros de comercio	126	6	120
97001010	Embaladores-empaquetadores-etiquetadores, a mano	125	13	112
51101026	Cocineros, en general	104	10	94
31391021	Operadores de cadenas automatizadas de montaje, en general	102	56	46
96021013	Peones de la construcción de edificios	100	98	2
95111016	Peones agrícolas, en general	94	58	36
71211015	Albañiles	85	83	2
84121035	Conductores de furgonetas, hasta 3,5 t.	82	74	8

NOTA: Cada demandante puede solicitar hasta 6 ocupaciones.

Paro Registrado.

Junio 2020

FICHA TERRITORIAL: Comarca Valdejalón

Unidad: nº personas

Fuente: Instituto Aragonés de Empleo

Por grupo de edad y sexo

	Total	Hombres	Mujeres
16-19	40	21	19
20-24	141	61	80
25-29	195	79	116
30-34	197	67	130
35-39	192	76	116
40-44	197	85	112
45-49	200	79	121
50-54	185	68	117
55-59	211	90	121
60-64	202	87	115
Total	1.760	713	1.047

Por sector de actividad económica y sexo

CNAE-2009	Total	Hombres	Mujeres
Agricultura, ganadería y pesca	328	189	139
Industria y energía	231	106	125
Construcción	61	55	6
Servicios	1.023	334	689
Sin empleo anterior	117	29	88
Total	1.760	713	1.047

Por sección de actividad económica y sexo

CNAE-2009	Total	Hombres	Mujeres
Agricultura, ganadería, silvicultura y pesca	328	189	139
Industrias extractivas	2	1	1
Industria manufacturera	217	93	124
Suministro de agua, actividades de saneamiento, gestión de residuos y descontaminación	12	12	0
Construcción	61	55	6
Comercio al por mayor y al por menor; reparación de vehículos de motor y motocicletas	210	50	160
Transporte y almacenamiento	54	40	14
Hostelería	104	8	96
Información y comunicaciones	7	4	3
Actividades financieras y de seguros	3	2	1
Actividades inmobiliarias	3	3	0
Actividades profesionales, científicas y técnicas	26	10	16
Actividades administrativas y servicios auxiliares	360	123	237
Administración Pública y defensa; Seguridad Social obligatoria	95	56	39
Educación	44	13	31
Actividades sanitarias y de servicios sociales	43	3	40
Actividades artísticas, recreativas y de entretenimiento	16	8	8
Otros servicios	42	14	28
Actividades de los hogares como empleadores de personal doméstico; actividades de los hogares como productores de bienes y servicios para uso propio	16	0	16
Sin clasificar	117	29	88
Total	1.760	713	1.047

La actividad económica indica aquélla en la que el parado realizó su último trabajo, según la Clasificación Nacional de Actividades Económicas de 2009 (CNAE-2009)

Paro Registrado.

Junio 2020

FICHA TERRITORIAL: **Comarca Valdejalón**

Unidad: nº personas

Fuente: Instituto Aragonés de Empleo

Por nivel de formación y sexo

		Total	Hombres	Mujeres
Educación primaria	Educación Primaria o inferior	466	185	281
		466	185	281
Primera etapa de educación secundaria	Primera etapa de educación secundaria	1.022	436	586
		1.022	436	586
Segunda etapa de educación secundaria	Bachillerato	68	27	41
	Enseñanza media de formación profesional	77	25	52
		145	52	93
Enseñanza superior	Enseñanza superior de formación profesional	54	21	33
	Enseñanza superior universitaria	73	19	54
		127	40	87
Total		1.760	713	1.047

NOTA: La tabla de nivel de formación se basa en la Clasificación Nacional de Educación 2000 (INE). Se ha seleccionado el nivel educativo más alto adquirido por el demandante parado.

Por tipo de prestación y sexo

	Total	Hombres	Mujeres
Sin prestación	1.064	419	645
Prestación contributiva	356	185	171
Cualquier subsidio (No RAI) y PRODI (*)	322	103	219
Renta activa de inserción (RAI)	18	6	12
Total	1.760	713	1.047

(*) PRODI= Programa temporal de protección por desempleo e inserción, RAI = Renta activa de inserción.

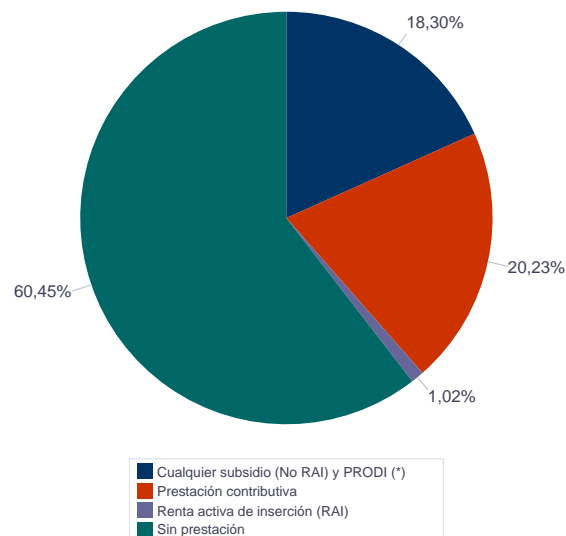

Paro Registrado.

Junio 2020

FICHA TERRITORIAL: **Comarca Valdejalón**

Unidad: nº personas

Fuente: Instituto Aragonés de Empleo

Por tiempo en situación laboral como desempleado y sexo

		Total	Hombres	Mujeres
Corta Duración	Hasta 3 meses	483	235	248
	De 3 a 6 meses	396	166	230
	De 6 a 12 meses	362	151	211
		1.241	552	689
Larga Duración	De 1 a 2 años	202	65	137
	De 2 a 3 años	84	28	56
	Más de 3 años	233	68	165
		519	161	358
Total		1.760	713	1.047

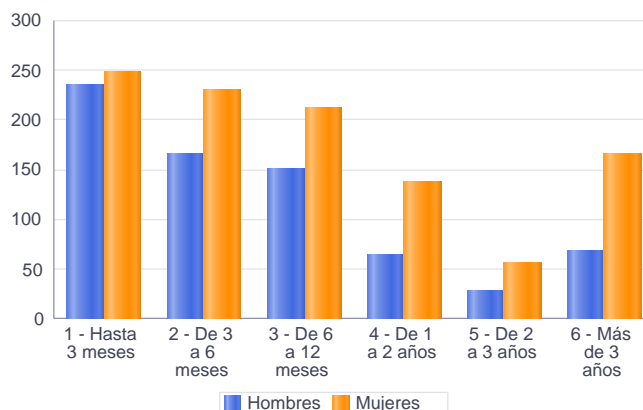

Parados de larga duración* por grupo de edad y sexo

	Total	Hombres	Mujeres
16-19	4	2	2
20-24	15	3	12
25-29	29	8	21
30-34	35	9	26
35-39	43	13	30
40-44	38	13	25
45-49	54	13	41
50-54	66	16	50
55-59	103	37	66
60-64	132	47	85
Total	519	161	358

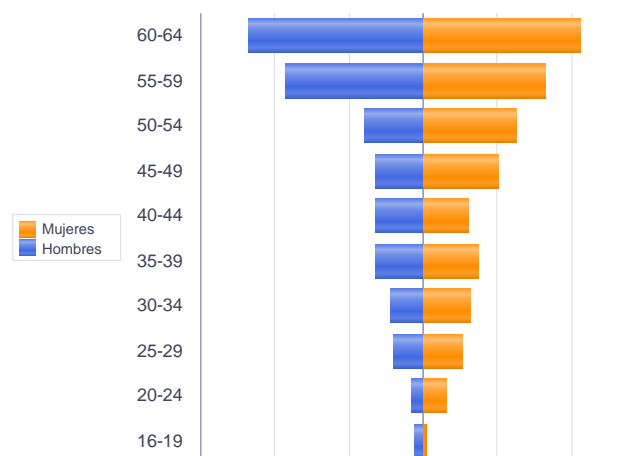

* Más de 12 meses como desempleado

Piramide por valores Absolutos

Paro Registrado.

Junio 2020

FICHA TERRITORIAL: **Comarca Valdejalón**

Unidad: nº personas

Fuente: Instituto Aragonés de Empleo

Por sector de actividad económica, nacionalidad y sexo

	Españoles			Extranjeros comunitarios (UE-28)			Extranjeros no comunitarios		
	Total	Hombres	Mujeres	Total	Hombres	Mujeres	Total	Hombres	Mujeres
Agricultura, ganadería y pesca	188	104	84	107	57	50	33	28	5
Construcción	46	40	6	11	11	0	4	4	0
Industria y energía	190	87	103	21	11	10	20	8	12
Servicios	770	250	520	172	58	114	81	26	55
Sin empleo anterior	74	22	52	11	4	7	32	3	29
Total	1.268	503	765	322	141	181	170	69	101

Ranking de ocupaciones más solicitadas por los demandantes parados, por sexo

Cod. Ocupación	Ocupación	Total	Hombres	Mujeres
97001104	Peones de la industria manufacturera, en general	556	222	334
92101050	Personal de limpieza o limpiadores en general	538	102	436
98111024	Mozos de carga y descarga, almacén y/o mercado de abastos	339	201	138
95111016	Peones agrícolas, en general	304	176	128
52201079	Dependientes de comercio, en general	278	19	259
82091116	Montadores en líneas de ensamblaje de automoción	259	132	127
95121019	Peones de horticultura, jardinería	222	163	59
97001113	Peones de la industria metalúrgica y fabricación de productos metálicos	196	109	87
97001056	Peones de la industria de la alimentación, bebidas y tabaco	191	34	157
98201011	Reponedores de hipermercado	171	35	136
96021013	Peones de la construcción de edificios	150	148	2
51201049	Camareros, en general	139	35	104
97001010	Embaladores-empaquetadores-etiquetadores, a mano	129	23	106
43091029	Empleados administrativos, en general	127	17	110
94431016	Barrenderos	119	81	38
55001018	Cajeros de comercio	111	5	106
96011029	Peones de obras públicas, en general	109	102	7
97001140	Peones de la industria textil	105	19	86
83331015	Conductores-operadores de carretillas elevadoras, en general	93	84	9
84121035	Conductores de furgonetas, hasta 3,5 t.	86	82	4

NOTA: Cada demandante puede solicitar hasta 6 ocupaciones.

Paro Registrado.

Junio 2020

FICHA TERRITORIAL: Comarca Central

Unidad: nº personas

Fuente: Instituto Aragonés de Empleo

Por grupo de edad y sexo

	Total	Hombres	Mujeres
16-19	1.252	710	542
20-24	3.476	1.746	1.730
25-29	5.056	2.246	2.810
30-34	4.841	1.953	2.888
35-39	5.183	1.967	3.216
40-44	5.925	2.282	3.643
45-49	5.731	2.369	3.362
50-54	5.807	2.485	3.322
55-59	6.024	2.500	3.524
60-64	5.923	2.258	3.665
Total	49.218	20.516	28.702

Por sector de actividad económica y sexo

CNAE-2009	Total	Hombres	Mujeres
Agricultura, ganadería y pesca	1.202	826	376
Industria y energía	5.193	3.026	2.167
Construcción	3.002	2.569	433
Servicios	35.608	12.672	22.936
Sin empleo anterior	4.213	1.423	2.790
Total	49.218	20.516	28.702

Por sección de actividad económica y sexo

CNAE-2009	Total	Hombres	Mujeres
Agricultura, ganadería, silvicultura y pesca	1.202	826	376
Industrias extractivas	14	8	6
Industria manufacturera	4.850	2.807	2.043
Suministro de energía eléctrica, gas, vapor y aire acondicionado	21	10	11
Suministro de agua, actividades de saneamiento, gestión de residuos y descontaminación	308	201	107
Construcción	3.002	2.569	433
Comercio al por mayor y al por menor; reparación de vehículos de motor y motocicletas	6.528	2.016	4.512
Transporte y almacenamiento	1.796	1.198	598
Hostelería	5.238	1.630	3.608
Información y comunicaciones	683	360	323
Actividades financieras y de seguros	375	204	171
Actividades inmobiliarias	226	75	151
Actividades profesionales, científicas y técnicas	1.960	654	1.306
Actividades administrativas y servicios auxiliares	9.961	4.396	5.565
Administración Pública y defensa; Seguridad Social obligatoria	782	255	527
Educación	1.552	428	1.124
Actividades sanitarias y de servicios sociales	2.517	371	2.146
Actividades artísticas, recreativas y de entretenimiento	1.085	569	516
Otros servicios	1.491	367	1.124
Actividades de los hogares como empleadores de personal doméstico; actividades de los hogares como productores de bienes y servicios para uso propio	1.392	142	1.250
Actividades de organizaciones y organismos extraterritoriales	22	7	15
Sin clasificar	4.213	1.423	2.790
Total	49.218	20.516	28.702

La actividad económica indica aquélla en la que el parado realizó su último trabajo, según la Clasificación Nacional de Actividades Económicas de 2009 (CNAE-2009)

Paro Registrado.

Junio 2020

FICHA TERRITORIAL: **Comarca Central**

Unidad: nº personas

Fuente: Instituto Aragonés de Empleo

Por nivel de formación y sexo

		Total	Hombres	Mujeres
Educación primaria	Educación Primaria o inferior	8.303	3.524	4.779
		8.303	3.524	4.779
Primera etapa de educación secundaria	Primera etapa de educación secundaria	24.058	10.670	13.388
		24.058	10.670	13.388
Segunda etapa de educación secundaria	Bachillerato	4.328	1.823	2.505
	Enseñanza media de formación profesional	3.816	1.461	2.355
		8.144	3.284	4.860
Enseñanza superior	Enseñanza superior de formación profesional	3.201	1.290	1.911
	Enseñanza superior universitaria	5.512	1.748	3.764
		8.713	3.038	5.675
Total		49.218	20.516	28.702

NOTA: La tabla de nivel de formación se basa en la Clasificación Nacional de Educación 2000 (INE). Se ha seleccionado el nivel educativo más alto adquirido por el demandante parado.

Por tipo de prestación y sexo

	Total	Hombres	Mujeres
Sin prestación	28.798	10.903	17.895
Sin clasificar	1	0	1
Prestación contributiva	11.355	5.821	5.534
Cualquier subsidio (No RAI) y PRODI (*)	8.197	3.488	4.709
Renta activa de inserción (RAI)	867	304	563
Total	49.218	20.516	28.702

(*) PRODI= Programa temporal de protección por desempleo e inserción, RAI = Renta activa de inserción.

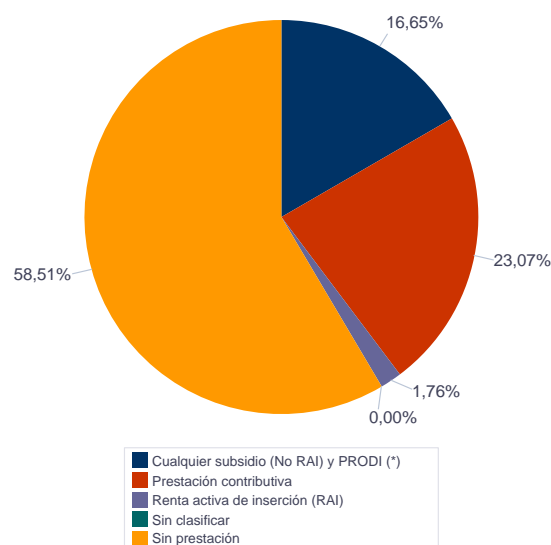

Paro Registrado.

Junio 2020

FICHA TERRITORIAL: **Comarca Central**

Unidad: nº personas

Fuente: Instituto Aragonés de Empleo

Por tiempo en situación laboral como desempleado y sexo

		Total	Hombres	Mujeres
Corta Duración	Hasta 3 meses	11.204	5.740	5.464
	De 3 a 6 meses	12.233	5.430	6.803
	De 6 a 12 meses	9.257	3.808	5.449
		32.694	14.978	17.716
Larga Duración	De 1 a 2 años	6.425	2.288	4.137
	De 2 a 3 años	2.860	894	1.966
	Más de 3 años	7.239	2.356	4.883
		16.524	5.538	10.986
Total		49.218	20.516	28.702

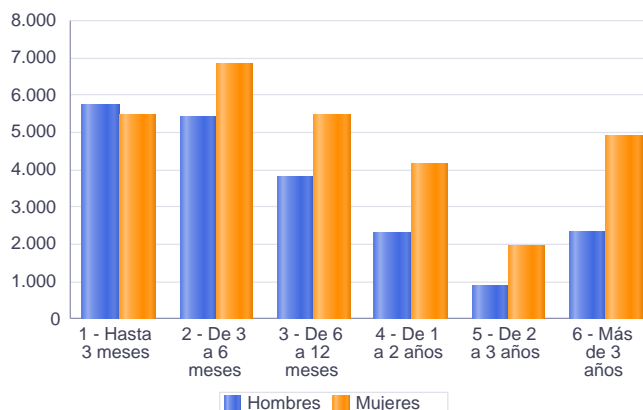

Parados de larga duración* por grupo de edad y sexo

	Total	Hombres	Mujeres
16-19	112	55	57
20-24	318	129	189
25-29	604	188	416
30-34	950	268	682
35-39	1.296	330	966
40-44	1.649	460	1.189
45-49	1.955	646	1.309
50-54	2.413	896	1.517
55-59	3.257	1.218	2.039
60-64	3.970	1.348	2.622
Total	16.524	5.538	10.986

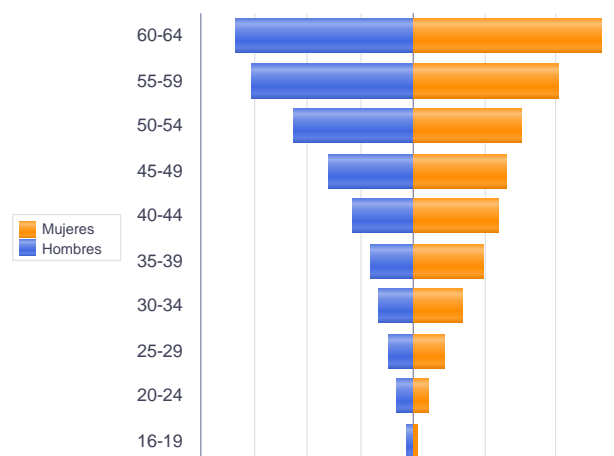

* Más de 12 meses como desempleado

Piramide por valores Absolutos

Paro Registrado.

Junio 2020

FICHA TERRITORIAL: **Comarca Central**

Unidad: nº personas

Fuente: Instituto Aragonés de Empleo

Por sector de actividad económica, nacionalidad y sexo

	Españoles			Extranjeros comunitarios (UE-28)			Extranjeros no comunitarios		
	Total	Hombres	Mujeres	Total	Hombres	Mujeres	Total	Hombres	Mujeres
Agricultura, ganadería y pesca	582	365	217	152	86	66	468	375	93
Construcción	2.109	1.724	385	523	493	30	370	352	18
Industria y energía	4.567	2.662	1.905	284	166	118	342	198	144
Servicios	29.372	10.647	18.725	2.222	608	1.614	4.012	1.415	2.597
Sin empleo anterior	2.724	1.074	1.650	301	99	202	1.187	249	938
Total	39.354	16.472	22.882	3.482	1.452	2.030	6.379	2.589	3.790

Ranking de ocupaciones más solicitadas por los demandantes parados, por sexo

Cod. Ocupación	Ocupación	Total	Hombres	Mujeres
92101050	Personal de limpieza o limpiadores en general	11.913	2.059	9.854
97001104	Peones de la industria manufacturera, en general	11.191	5.292	5.899
98111024	Mozos de carga y descarga, almacén y/o mercado de abastos	10.703	7.598	3.105
52201079	Dependientes de comercio, en general	8.978	1.203	7.775
82091116	Montadores en líneas de ensamblaje de automoción	6.065	3.827	2.238
98201011	Reponedores de hipermercado	5.966	2.264	3.702
43091029	Empleados administrativos, en general	5.736	960	4.776
51201049	Camareros, en general	5.048	1.983	3.065
55001018	Cajeros de comercio	4.143	332	3.811
97001113	Peones de la industria metalúrgica y fabricación de productos metálicos	3.790	2.817	973
97001056	Peones de la industria de la alimentación, bebidas y tabaco	3.076	741	2.335
51101026	Cocineros, en general	2.965	736	2.229
44121057	Recepcionistas-telefonistas en oficinas, en general	2.819	181	2.638
84121035	Conductores de furgonetas, hasta 3,5 t.	2.742	2.569	173
31391021	Operadores de cadenas automatizadas de montaje, en general	2.715	1.557	1.158
96021013	Peones de la construcción de edificios	2.603	2.568	35
83331015	Conductores-operadores de carretillas elevadoras, en general	2.584	2.355	229
97001010	Embaladores-empaquetadores-etiquetadores, a mano	2.479	549	1.930
52201334	Dependientes de tejidos y prendas de vestir	2.416	238	2.178
93101024	Pinches de cocina	2.406	407	1.999

NOTA: Cada demandante puede solicitar hasta 6 ocupaciones.

Paro Registrado.

Junio 2020

FICHA TERRITORIAL: Comarca Ribera Baja del Ebro

Unidad: nº personas

Fuente: Instituto Aragonés de Empleo

Por grupo de edad y sexo

	Total	Hombres	Mujeres
16-19	11	4	7
20-24	26	12	14
25-29	52	19	33
30-34	33	15	18
35-39	37	16	21
40-44	36	14	22
45-49	53	18	35
50-54	52	18	34
55-59	51	17	34
60-64	66	23	43
Total	417	156	261

Por sector de actividad económica y sexo

CNAE-2009	Total	Hombres	Mujeres
Agricultura, ganadería y pesca	43	21	22
Industria y energía	65	30	35
Construcción	26	20	6
Servicios	247	76	171
Sin empleo anterior	36	9	27
Total	417	156	261

Por sección de actividad económica y sexo

CNAE-2009	Total	Hombres	Mujeres
Agricultura, ganadería, silvicultura y pesca	43	21	22
Industria manufacturera	56	26	30
Suministro de agua, actividades de saneamiento, gestión de residuos y descontaminación	9	4	5
Construcción	26	20	6
Comercio al por mayor y al por menor; reparación de vehículos de motor y motocicletas	35	11	24
Transporte y almacenamiento	6	4	2
Hostelería	32	8	24
Actividades financieras y de seguros	1	0	1
Actividades profesionales, científicas y técnicas	7	4	3
Actividades administrativas y servicios auxiliares	82	27	55
Administración Pública y defensa; Seguridad Social obligatoria	52	17	35
Educación	3	2	1
Actividades sanitarias y de servicios sociales	14	1	13
Actividades artísticas, recreativas y de entretenimiento	4	1	3
Otros servicios	6	1	5
Actividades de los hogares como empleadores de personal doméstico; actividades de los hogares como productores de bienes y servicios para uso propio	5	0	5
Sin clasificar	36	9	27
Total	417	156	261

La actividad económica indica aquella en la que el parado realizó su último trabajo, según la Clasificación Nacional de Actividades Económicas de 2009 (CNAE-2009)

Paro Registrado.

Junio 2020

FICHA TERRITORIAL: **Comarca Ribera Baja del Ebro**

Unidad: nº personas

Fuente: Instituto Aragonés de Empleo

Por nivel de formación y sexo

		Total	Hombres	Mujeres
Educación primaria	Educación Primaria o inferior	90	33	57
		90	33	57
Primera etapa de educación secundaria	Primera etapa de educación secundaria	240	97	143
		240	97	143
Segunda etapa de educación secundaria	Bachillerato	13	6	7
	Enseñanza media de formación profesional	42	11	31
		55	17	38
Enseñanza superior	Enseñanza superior de formación profesional	11	3	8
	Enseñanza superior universitaria	21	6	15
		32	9	23
Total		417	156	261

NOTA: La tabla de nivel de formación se basa en la Clasificación Nacional de Educación 2000 (INE). Se ha seleccionado el nivel educativo más alto adquirido por el demandante parado.

Por tipo de prestación y sexo

	Total	Hombres	Mujeres
Sin prestación	235	77	158
Prestación contributiva	86	46	40
Cualquier subsidio (No RAI) y PRODI (*)	89	30	59
Renta activa de inserción (RAI)	7	3	4
Total	417	156	261

(*) PRODI= Programa temporal de protección por desempleo e inserción, RAI = Renta activa de inserción.

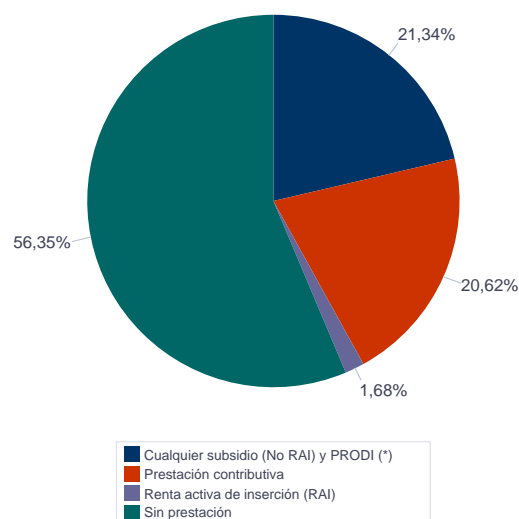

Paro Registrado.

Junio 2020

FICHA TERRITORIAL: **Comarca Ribera Baja del Ebro**

Unidad: nº personas

Fuente: Instituto Aragonés de Empleo

Por tiempo en situación laboral como desempleado y sexo

		Total	Hombres	Mujeres
Corta Duración	Hasta 3 meses	117	55	62
	De 3 a 6 meses	92	34	58
	De 6 a 12 meses	64	25	39
		273	114	159
Larga Duración	De 1 a 2 años	58	23	35
	De 2 a 3 años	13	4	9
	Más de 3 años	73	15	58
		144	42	102
Total		417	156	261

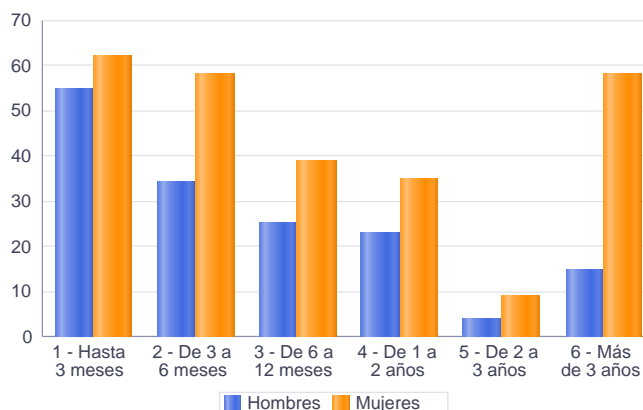

Parados de larga duración* por grupo de edad y sexo

	Total	Hombres	Mujeres
16-19	3	0	3
20-24	2	0	2
25-29	8	3	5
30-34	7	3	4
35-39	10	3	7
40-44	12	4	8
45-49	8	3	5
50-54	17	5	12
55-59	30	8	22
60-64	47	13	34
Total	144	42	102

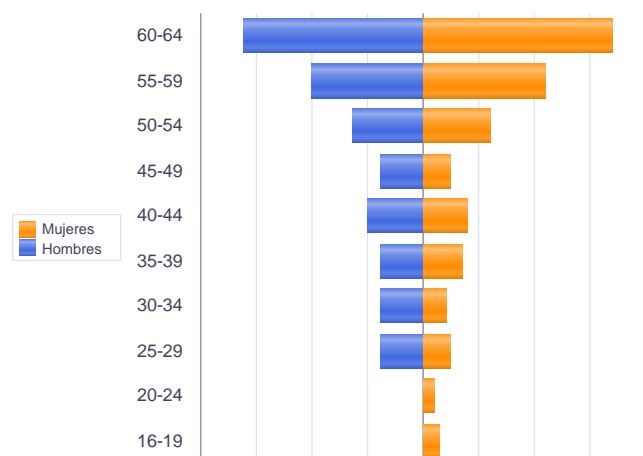

* Más de 12 meses como desempleado

Piramide por valores Absolutos

Paro Registrado.

Junio 2020

FICHA TERRITORIAL: **Comarca Ribera Baja del Ebro**

Unidad: nº personas

Fuente: Instituto Aragonés de Empleo

Por sector de actividad económica, nacionalidad y sexo

	Españoles			Extranjeros comunitarios (UE-28)			Extranjeros no comunitarios		
	Total	Hombres	Mujeres	Total	Hombres	Mujeres	Total	Hombres	Mujeres
Agricultura, ganadería y pesca	36	18	18	1	1	0	6	2	4
Construcción	23	17	6				3	3	0
Industria y energía	62	28	34	2	1	1	1	1	0
Servicios	222	67	155	8	4	4	17	5	12
Sin empleo anterior	20	6	14	1	0	1	15	3	12
Total	363	136	227	12	6	6	42	14	28

Ranking de ocupaciones más solicitadas por los demandantes parados, por sexo

Cod. Ocupación	Ocupación	Total	Hombres	Mujeres
97001104	Peones de la industria manufacturera, en general	144	53	91
92101050	Personal de limpieza o limpiadores en general	120	9	111
95121019	Peones de horticultura, jardinería	86	47	39
97001010	Embaladores-empaquetadores-etiquetadores, a mano	66	8	58
98111024	Mozos de carga y descarga, almacén y/o mercado de abastos	59	38	21
95111016	Peones agrícolas, en general	56	28	28
52201079	Dependientes de comercio, en general	51	2	49
96021013	Peones de la construcción de edificios	43	39	4
51201049	Camareros, en general	41	17	24
97001056	Peones de la industria de la alimentación, bebidas y tabaco	40	5	35
43091029	Empleados administrativos, en general	39	4	35
97001113	Peones de la industria metalúrgica y fabricación de productos metálicos	33	19	14
96011029	Peones de obras públicas, en general	31	22	9
83331015	Conductores-operadores de carretillas elevadoras, en general	27	24	3
94431016	Barrenderos	26	16	10
98201011	Reponedores de hipermercado	26	8	18
82091116	Montadores en líneas de ensamblaje de automoción	24	12	12
61201028	Jardineros, en general	24	13	11
97001140	Peones de la industria textil	24	5	19
55001018	Cajeros de comercio	20	2	18

NOTA: Cada demandante puede solicitar hasta 6 ocupaciones.

Paro Registrado.

Junio 2020

FICHA TERRITORIAL: Comarca Bajo Aragón-Caspe / Baix Aragó-Casp

Unidad: nº personas

Fuente: Instituto Aragonés de Empleo

Por grupo de edad y sexo

	Total	Hombres	Mujeres
16-19	29	14	15
20-24	38	18	20
25-29	55	18	37
30-34	62	23	39
35-39	74	27	47
40-44	80	28	52
45-49	76	31	45
50-54	66	27	39
55-59	82	24	58
60-64	109	36	73
Total	671	246	425

Por sector de actividad económica y sexo

CNAE-2009	Total	Hombres	Mujeres
Agricultura, ganadería y pesca	160	82	78
Industria y energía	88	20	68
Construcción	34	30	4
Servicios	362	109	253
Sin empleo anterior	27	5	22
Total	671	246	425

Por sección de actividad económica y sexo

CNAE-2009	Total	Hombres	Mujeres
Agricultura, ganadería, silvicultura y pesca	160	82	78
Industrias extractivas	2	2	0
Industria manufacturera	85	18	67
Suministro de agua, actividades de saneamiento, gestión de residuos y descontaminación	1	0	1
Construcción	34	30	4
Comercio al por mayor y al por menor; reparación de vehículos de motor y motocicletas	103	13	90
Transporte y almacenamiento	18	11	7
Hostelería	54	11	43
Información y comunicaciones	4	3	1
Actividades financieras y de seguros	4	2	2
Actividades profesionales, científicas y técnicas	8	4	4
Actividades administrativas y servicios auxiliares	48	19	29
Administración Pública y defensa; Seguridad Social obligatoria	66	34	32
Educación	10	1	9
Actividades sanitarias y de servicios sociales	8	1	7
Actividades artísticas, recreativas y de entretenimiento	8	4	4
Otros servicios	18	4	14
Actividades de los hogares como empleadores de personal doméstico; actividades de los hogares como productores de bienes y servicios para uso propio	13	2	11
Sin clasificar	27	5	22
Total	671	246	425

La actividad económica indica aquélla en la que el parado realizó su último trabajo, según la Clasificación Nacional de Actividades Económicas de 2009 (CNAE-2009)

Paro Registrado.

Junio 2020

FICHA TERRITORIAL: **Comarca Bajo Aragón-Caspe / Baix Aragó-Casp**

Unidad: nº personas

Fuente: Instituto Aragonés de Empleo

Por nivel de formación y sexo

		Total	Hombres	Mujeres
Educación primaria	Educación Primaria o inferior	202	73	129
		202	73	129
Primera etapa de educación secundaria	Primera etapa de educación secundaria	311	116	195
		311	116	195
Segunda etapa de educación secundaria	Bachillerato	39	17	22
	Enseñanza media de formación profesional	43	15	28
		82	32	50
Enseñanza superior	Enseñanza superior de formación profesional	35	15	20
	Enseñanza superior universitaria	41	10	31
		76	25	51
Total		671	246	425

NOTA: La tabla de nivel de formación se basa en la Clasificación Nacional de Educación 2000 (INE). Se ha seleccionado el nivel educativo más alto adquirido por el demandante parado.

Por tipo de prestación y sexo

	Total	Hombres	Mujeres
Sin prestación	390	146	244
Prestación contributiva	127	58	69
Cualquier subsidio (No RAI) y PRODI (*)	144	42	102
Renta activa de inserción (RAI)	10	0	10
Total	671	246	425

(*) PRODI= Programa temporal de protección por desempleo e inserción, RAI = Renta activa de inserción.

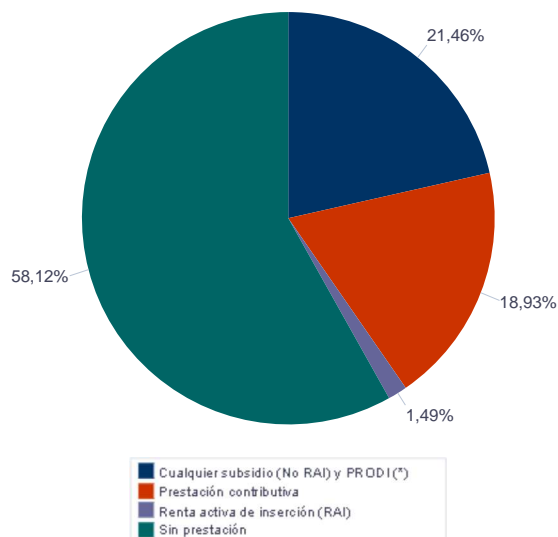

Paro Registrado.

Junio 2020

FICHA TERRITORIAL: **Comarca Bajo Aragón-Caspe / Baix Aragó-Casp**

Unidad: nº personas

Fuente: Instituto Aragonés de Empleo

Por tiempo en situación laboral como desempleado y sexo

		Total	Hombres	Mujeres
Corta Duración	Hasta 3 meses	170	81	89
	De 3 a 6 meses	153	65	88
	De 6 a 12 meses	144	51	93
		467	197	270
Larga Duración	De 1 a 2 años	74	19	55
	De 2 a 3 años	40	8	32
	Más de 3 años	90	22	68
		204	49	155
Total		671	246	425

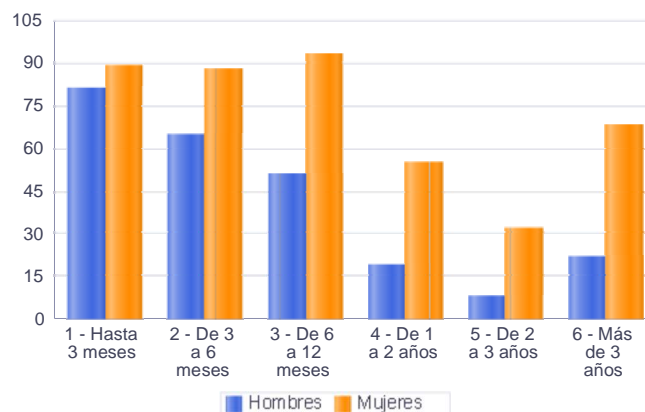

Parados de larga duración* por grupo de edad y sexo

	Total	Hombres	Mujeres
16-19	1	0	1
20-24	1	0	1
25-29	7	1	6
30-34	14	5	9
35-39	15	2	13
40-44	21	5	16
45-49	23	7	16
50-54	22	10	12
55-59	33	6	27
60-64	67	13	54
Total	204	49	155

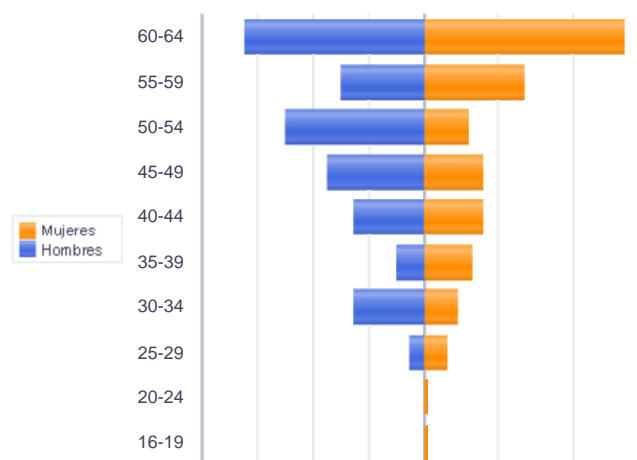

Piramide por valores Absolutos

* Más de 12 meses como desempleado

Paro Registrado.

Junio 2020

FICHA TERRITORIAL: **Comarca Bajo Aragón-Caspe / Baix Aragó-Casp**

Unidad: nº personas

Fuente: Instituto Aragonés de Empleo

Por sector de actividad económica, nacionalidad y sexo

	Españoles			Extranjeros comunitarios (UE-28)			Extranjeros no comunitarios		
	Total	Hombres	Mujeres	Total	Hombres	Mujeres	Total	Hombres	Mujeres
Agricultura, ganadería y pesca	72	38	34	34	16	18	53	27	26
Construcción	28	24	4	3	3	0	3	3	0
Industria y energía	71	18	53	10	2	8	7	0	7
Servicios	311	94	217	23	7	16	28	8	20
Sin empleo anterior	8	3	5				19	2	17
Total	490	177	313	70	28	42	110	40	70

Ranking de ocupaciones más solicitadas por los demandantes parados, por sexo

Cod. Ocupación	Ocupación	Total	Hombres	Mujeres
97001056	Peones de la industria de la alimentación, bebidas y tabaco	194	37	157
92101050	Personal de limpieza o limpiadores en general	188	11	177
95111016	Peones agrícolas, en general	167	97	70
97001010	Embaladores-empaquetadores-etiquetadores, a mano	148	25	123
52201079	Dependientes de comercio, en general	134	14	120
95121019	Peones de horticultura, jardinería	97	64	33
97001104	Peones de la industria manufacturera, en general	96	46	50
43091029	Empleados administrativos, en general	88	28	60
96021013	Peones de la construcción de edificios	73	73	0
51201049	Camareros, en general	70	19	51
58331022	Conserjes, en general	56	18	38
93101024	Pinches de cocina	50	5	45
58911011	Asistentes, acompañantes de personas	43	3	40
55001018	Cajeros de comercio	42	4	38
94431016	Barrenderos	41	37	4
98111024	Mozos de carga y descarga, almacén y/o mercado de abastos	38	35	3
72941032	Montadores de placas de energía solar	35	29	6
51101026	Cocineros, en general	35	4	31
95201021	Peones ganaderos, en general	34	26	8
98201011	Reponedores de hipermercado	33	11	22

NOTA: Cada demandante puede solicitar hasta 6 ocupaciones.

Paro Registrado.

Junio 2020

FICHA TERRITORIAL: Comarca Comunidad de Calatayud

Unidad: nº personas

Fuente: Instituto Aragonés de Empleo

Por grupo de edad y sexo

	Total	Hombres	Mujeres
16-19	31	18	13
20-24	100	46	54
25-29	187	75	112
30-34	156	54	102
35-39	194	65	129
40-44	189	67	122
45-49	242	103	139
50-54	246	95	151
55-59	299	135	164
60-64	251	114	137
Total	1.895	772	1.123

Por sector de actividad económica y sexo

CNAE-2009	Total	Hombres	Mujeres
Agricultura, ganadería y pesca	204	128	76
Industria y energía	206	105	101
Construcción	124	111	13
Servicios	1.255	401	854
Sin empleo anterior	106	27	79
Total	1.895	772	1.123

Por sección de actividad económica y sexo

CNAE-2009	Total	Hombres	Mujeres
Agricultura, ganadería, silvicultura y pesca	204	128	76
Industrias extractivas	2	2	0
Industria manufacturera	191	94	97
Suministro de agua, actividades de saneamiento, gestión de residuos y descontaminación	13	9	4
Construcción	124	111	13
Comercio al por mayor y al por menor; reparación de vehículos de motor y motocicletas	231	60	171
Transporte y almacenamiento	48	28	20
Hostelería	247	74	173
Información y comunicaciones	14	10	4
Actividades financieras y de seguros	1	1	0
Actividades inmobiliarias	2	1	1
Actividades profesionales, científicas y técnicas	25	7	18
Actividades administrativas y servicios auxiliares	271	106	165
Administración Pública y defensa; Seguridad Social obligatoria	182	82	100
Educación	32	7	25
Actividades sanitarias y de servicios sociales	99	10	89
Actividades artísticas, recreativas y de entretenimiento	12	8	4
Otros servicios	49	7	42
Actividades de los hogares como empleadores de personal doméstico; actividades de los hogares como productores de bienes y servicios para uso propio	42	0	42
Sin clasificar	106	27	79
Total	1.895	772	1.123

La actividad económica indica aquélla en la que el parado realizó su último trabajo, según la Clasificación Nacional de Actividades Económicas de 2009 (CNAE-2009)

Paro Registrado.

Junio 2020

FICHA TERRITORIAL: **Comarca Comunidad de Calatayud**

Unidad: nº personas

Fuente: Instituto Aragonés de Empleo

Por nivel de formación y sexo

		Total	Hombres	Mujeres
Educación primaria	Educación Primaria o inferior	447	160	287
		447	160	287
Primera etapa de educación secundaria	Primera etapa de educación secundaria	972	451	521
		972	451	521
Segunda etapa de educación secundaria	Bachillerato	68	27	41
	Enseñanza media de formación profesional	161	51	110
		229	78	151
Enseñanza superior	Enseñanza superior de formación profesional	122	45	77
	Enseñanza superior universitaria	125	38	87
		247	83	164
Total		1.895	772	1.123

NOTA: La tabla de nivel de formación se basa en la Clasificación Nacional de Educación 2000 (INE). Se ha seleccionado el nivel educativo más alto adquirido por el demandante parado.

Por tipo de prestación y sexo

	Total	Hombres	Mujeres
Sin prestación	1.044	384	660
Prestación contributiva	381	195	186
Cualquier subsidio (No RAI) y PRODI (*)	422	175	247
Renta activa de inserción (RAI)	48	18	30
Total	1.895	772	1.123

(*) PRODI= Programa temporal de protección por desempleo e inserción, RAI = Renta activa de inserción.

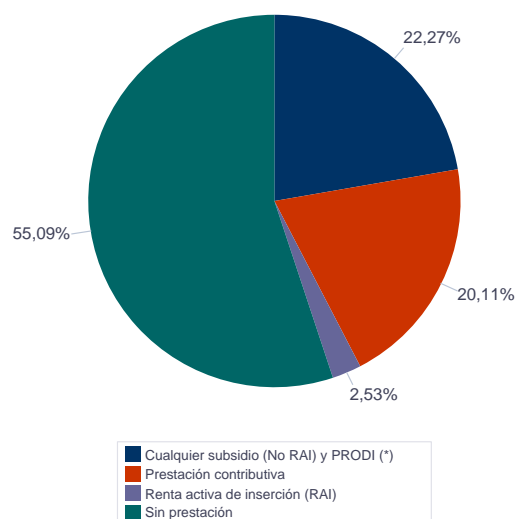

Paro Registrado.

Junio 2020

FICHA TERRITORIAL: **Comarca Comunidad de Calatayud**

Unidad: nº personas

Fuente: Instituto Aragonés de Empleo

Por tiempo en situación laboral como desempleado y sexo

		Total	Hombres	Mujeres
Corta Duración	Hasta 3 meses	414	206	208
	De 3 a 6 meses	450	178	272
	De 6 a 12 meses	399	148	251
		1.263	532	731
Larga Duración	De 1 a 2 años	253	98	155
	De 2 a 3 años	124	45	79
	Más de 3 años	255	97	158
		632	240	392
Total		1.895	772	1.123

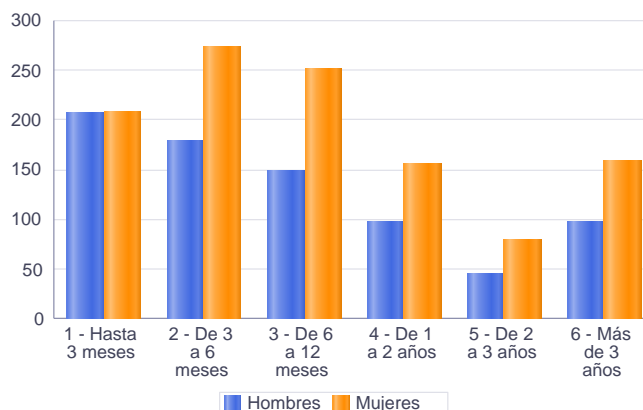

Parados de larga duración* por grupo de edad y sexo

	Total	Hombres	Mujeres
16-19	2	1	1
20-24	10	4	6
25-29	15	6	9
30-34	30	7	23
35-39	47	12	35
40-44	49	18	31
45-49	70	24	46
50-54	99	35	64
55-59	143	56	87
60-64	167	77	90
Total	632	240	392

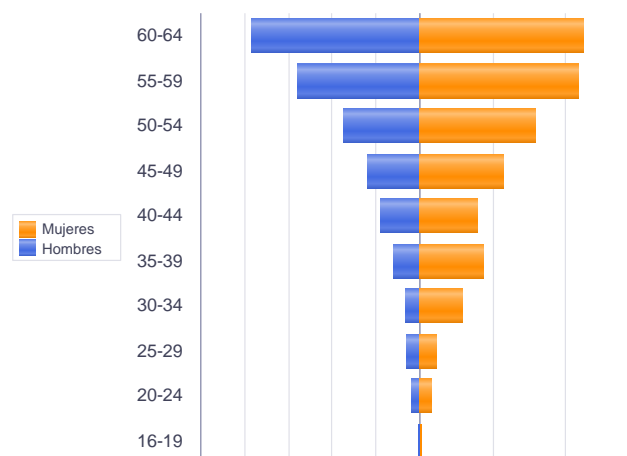

* Más de 12 meses como desempleado

Piramide por valores Absolutos

Paro Registrado.

Junio 2020

FICHA TERRITORIAL: **Comarca Comunidad de Calatayud**

Unidad: nº personas

Fuente: Instituto Aragonés de Empleo

Por sector de actividad económica, nacionalidad y sexo

	Españoles			Extranjeros comunitarios (UE-28)			Extranjeros no comunitarios		
	Total	Hombres	Mujeres	Total	Hombres	Mujeres	Total	Hombres	Mujeres
Agricultura, ganadería y pesca	119	76	43	65	35	30	20	17	3
Construcción	100	88	12	23	22	1	1	1	0
Industria y energía	184	98	86	19	6	13	3	1	2
Servicios	1.018	346	672	179	45	134	58	10	48
Sin empleo anterior	71	23	48	8	3	5	27	1	26
Total	1.492	631	861	294	111	183	109	30	79

Ranking de ocupaciones más solicitadas por los demandantes parados, por sexo

Cod. Ocupación	Ocupación	Total	Hombres	Mujeres
97001104	Peones de la industria manufacturera, en general	668	274	394
92101050	Personal de limpieza o limpiadores en general	506	59	447
52201079	Dependientes de comercio, en general	248	12	236
95111016	Peones agrícolas, en general	208	148	60
96021013	Peones de la construcción de edificios	192	190	2
43091029	Empleados administrativos, en general	173	34	139
95121019	Peones de horticultura, jardinería	160	110	50
77051026	Manipuladores de frutas y hortalizas	123	8	115
98201011	Reponedores de hipermercado	122	23	99
55001018	Cajeros de comercio	113	2	111
51101026	Cocineros, en general	113	28	85
84121035	Conductores de furgonetas, hasta 3,5 t.	111	102	9
98111024	Mozos de carga y descarga, almacén y/o mercado de abastos	99	89	10
81411052	Operadores de máquinas para la transformación de plástico y caucho	92	46	46
91001018	Empleados de hogar	91	0	91
97001056	Peones de la industria de la alimentación, bebidas y tabaco	91	21	70
93101024	Pinches de cocina	82	13	69
83331015	Conductores-operadores de carretillas elevadoras, en general	79	75	4
51201027	Camareros de barra y/o dependientes de cafetería	79	30	49
92101027	Camareros de pisos (hostelería)	76	3	73

NOTA: Cada demandante puede solicitar hasta 6 ocupaciones.

Paro Registrado.

Junio 2020

FICHA TERRITORIAL: Comarca Campo de Cariñena

Unidad: nº personas

Fuente: Instituto Aragonés de Empleo

Por grupo de edad y sexo

	Total	Hombres	Mujeres
16-19	11	7	4
20-24	32	20	12
25-29	41	21	20
30-34	38	18	20
35-39	55	20	35
40-44	49	17	32
45-49	60	26	34
50-54	48	22	26
55-59	61	23	38
60-64	60	28	32
Total	455	202	253

Por sector de actividad económica y sexo

CNAE-2009	Total	Hombres	Mujeres
Agricultura, ganadería y pesca	70	53	17
Industria y energía	80	43	37
Construcción	19	13	6
Servicios	261	82	179
Sin empleo anterior	25	11	14
Total	455	202	253

Por sección de actividad económica y sexo

CNAE-2009	Total	Hombres	Mujeres
Agricultura, ganadería, silvicultura y pesca	70	53	17
Industria manufacturera	80	43	37
Construcción	19	13	6
Comercio al por mayor y al por menor; reparación de vehículos de motor y motocicletas	49	12	37
Transporte y almacenamiento	11	9	2
Hostelería	37	7	30
Actividades financieras y de seguros	3	3	0
Actividades profesionales, científicas y técnicas	5	1	4
Actividades administrativas y servicios auxiliares	69	29	40
Administración Pública y defensa; Seguridad Social obligatoria	47	11	36
Educación	3	2	1
Actividades sanitarias y de servicios sociales	17	2	15
Actividades artísticas, recreativas y de entretenimiento	7	5	2
Otros servicios	9	1	8
Actividades de los hogares como empleadores de personal doméstico; actividades de los hogares como productores de bienes y servicios para uso propio	4	0	4
Sin clasificar	25	11	14
Total	455	202	253

La actividad económica indica aquella en la que el parado realizó su último trabajo, según la Clasificación Nacional de Actividades Económicas de 2009 (CNAE-2009)

Paro Registrado.

Junio 2020

FICHA TERRITORIAL: **Comarca Campo de Cariñena**

Unidad: nº personas

Fuente: Instituto Aragonés de Empleo

Por nivel de formación y sexo

		Total	Hombres	Mujeres
Educación primaria	Educación Primaria o inferior	89	43	46
		89	43	46
Primera etapa de educación secundaria	Primera etapa de educación secundaria	281	129	152
		281	129	152
Segunda etapa de educación secundaria	Bachillerato	27	14	13
	Enseñanza media de formación profesional	25	11	14
		52	25	27
Enseñanza superior	Enseñanza superior de formación profesional	11	2	9
	Enseñanza superior universitaria	22	3	19
		33	5	28
Total		455	202	253

NOTA: La tabla de nivel de formación se basa en la Clasificación Nacional de Educación 2000 (INE). Se ha seleccionado el nivel educativo más alto adquirido por el demandante parado.

Por tipo de prestación y sexo

	Total	Hombres	Mujeres
Sin prestación	247	110	137
Prestación contributiva	131	67	64
Cualquier subsidio (No RAI) y PRODI (*)	74	25	49
Renta activa de inserción (RAI)	3	0	3
Total	455	202	253

(*) PRODI= Programa temporal de protección por desempleo e inserción, RAI = Renta activa de inserción.

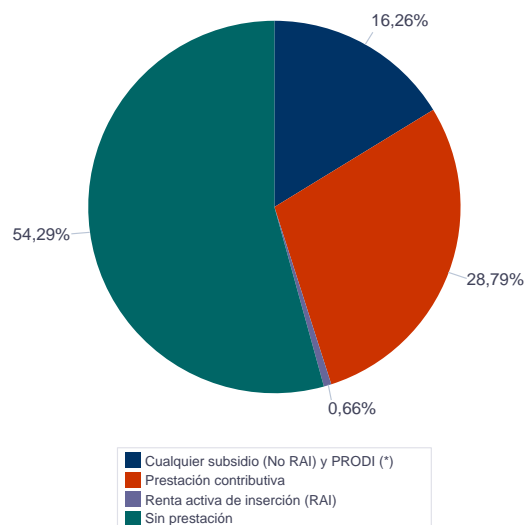

Paro Registrado.

Junio 2020

FICHA TERRITORIAL: **Comarca Campo de Cariñena**

Unidad: nº personas

Fuente: Instituto Aragonés de Empleo

Por tiempo en situación laboral como desempleado y sexo

		Total	Hombres	Mujeres
Corta Duración	Hasta 3 meses	143	88	55
	De 3 a 6 meses	124	53	71
	De 6 a 12 meses	79	27	52
		346	168	178
Larga Duración	De 1 a 2 años	60	20	40
	De 2 a 3 años	16	3	13
	Más de 3 años	33	11	22
		109	34	75
Total		455	202	253

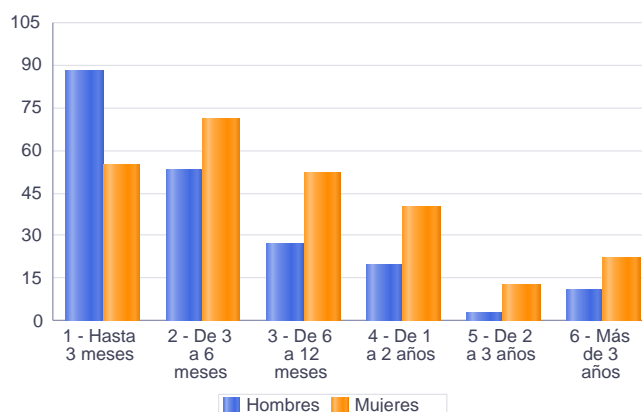

Parados de larga duración* por grupo de edad y sexo

	Total	Hombres	Mujeres
16-19	1	0	1
20-24	1	0	1
25-29	3	0	3
30-34	5	1	4
35-39	14	1	13
40-44	5	3	2
45-49	9	2	7
50-54	14	4	10
55-59	22	9	13
60-64	35	14	21
Total	109	34	75

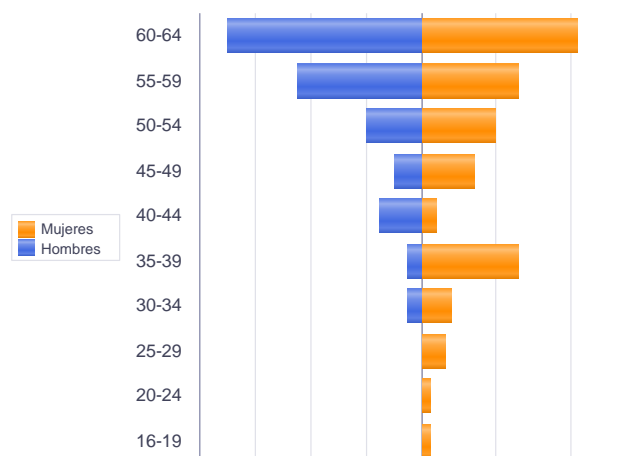

* Más de 12 meses como desempleado

Piramide por valores Absolutos

Paro Registrado.

Junio 2020

FICHA TERRITORIAL: **Comarca Campo de Cariñena**

Unidad: nº personas

Fuente: Instituto Aragonés de Empleo

Por sector de actividad económica, nacionalidad y sexo

	Españoles			Extranjeros comunitarios (UE-28)			Extranjeros no comunitarios		
	Total	Hombres	Mujeres	Total	Hombres	Mujeres	Total	Hombres	Mujeres
Agricultura, ganadería y pesca	16	16	0	46	31	15	8	6	2
Construcción	11	8	3	7	5	2	1	0	1
Industria y energía	58	29	29	19	11	8	3	3	0
Servicios	191	64	127	52	11	41	18	7	11
Sin empleo anterior	17	11	6				8	0	8
Total	293	128	165	124	58	66	38	16	22

Ranking de ocupaciones más solicitadas por los demandantes parados, por sexo

Cod. Ocupación	Ocupación	Total	Hombres	Mujeres
97001104	Peones de la industria manufacturera, en general	129	56	73
92101050	Personal de limpieza o limpiadores en general	103	12	91
95111016	Peones agrícolas, en general	83	54	29
98111024	Mozos de carga y descarga, almacén y/o mercado de abastos	72	53	19
97001113	Peones de la industria metalúrgica y fabricación de productos metálicos	62	40	22
97001056	Peones de la industria de la alimentación, bebidas y tabaco	61	25	36
52201079	Dependientes de comercio, en general	60	8	52
96011029	Peones de obras publicas, en general	42	30	12
51201049	Camareros, en general	35	8	27
96021013	Peones de la construcción de edificios	35	33	2
95121019	Peones de horticultura, jardinería	33	16	17
82091116	Montadores en líneas de ensamblaje de automoción	32	26	6
97001010	Embaladores-empaquetadores-etiquetadores, a mano	28	5	23
84121035	Conductores de furgonetas, hasta 3,5 t.	26	22	4
98201011	Reponedores de hipermercado	23	11	12
55001018	Cajeros de comercio	23	3	20
43091029	Empleados administrativos, en general	23	2	21
83331015	Conductores-operadores de carretillas elevadoras, en general	22	21	1
57101013	Asistentes domiciliarios	22	0	22
51101026	Cocineros, en general	20	7	13
31391021	Operadores de cadenas automatizadas de montaje, en general	20	15	5

NOTA: Cada demandante puede solicitar hasta 6 ocupaciones.

Paro Registrado.

Junio 2020

FICHA TERRITORIAL: Comarca Campo de Belchite

Unidad: nº personas

Fuente: Instituto Aragonés de Empleo

Por grupo de edad y sexo

	Total	Hombres	Mujeres
16-19	3	2	1
20-24	5	2	3
25-29	11	6	5
30-34	5	4	1
35-39	18	7	11
40-44	17	8	9
45-49	17	7	10
50-54	23	9	14
55-59	32	19	13
60-64	25	10	15
Total	156	74	82

Por sector de actividad económica y sexo

CNAE-2009	Total	Hombres	Mujeres
Agricultura, ganadería y pesca	5	3	2
Industria y energía	24	10	14
Construcción	17	15	2
Servicios	103	46	57
Sin empleo anterior	7	0	7
Total	156	74	82

Por sección de actividad económica y sexo

CNAE-2009	Total	Hombres	Mujeres
Agricultura, ganadería, silvicultura y pesca	5	3	2
Industria manufacturera	22	8	14
Suministro de agua, actividades de saneamiento, gestión de residuos y descontaminación	2	2	0
Construcción	17	15	2
Comercio al por mayor y al por menor; reparación de vehículos de motor y motocicletas	13	6	7
Transporte y almacenamiento	7	5	2
Hostelería	19	7	12
Información y comunicaciones	1	0	1
Actividades financieras y de seguros	1	1	0
Actividades profesionales, científicas y técnicas	1	1	0
Actividades administrativas y servicios auxiliares	21	9	12
Administración Pública y defensa; Seguridad Social obligatoria	22	13	9
Educación	1	1	0
Actividades sanitarias y de servicios sociales	12	2	10
Actividades artísticas, recreativas y de entretenimiento	1	0	1
Otros servicios	3	1	2
Actividades de los hogares como empleadores de personal doméstico; actividades de los hogares como productores de bienes y servicios para uso propio	1	0	1
Sin clasificar	7	0	7
Total	156	74	82

La actividad económica indica aquella en la que el parado realizó su último trabajo, según la Clasificación Nacional de Actividades Económicas de 2009 (CNAE-2009)

Paro Registrado.

Junio 2020

FICHA TERRITORIAL: **Comarca Campo de Belchite**

Unidad: nº personas

Fuente: Instituto Aragonés de Empleo

Por nivel de formación y sexo

		Total	Hombres	Mujeres
Educación primaria	Educación Primaria o inferior	34	17	17
		34	17	17
Primera etapa de educación secundaria	Primera etapa de educación secundaria	98	47	51
		98	47	51
Segunda etapa de educación secundaria	Bachillerato	5	2	3
	Enseñanza media de formación profesional	13	4	9
		18	6	12
Enseñanza superior	Enseñanza superior de formación profesional	2	1	1
	Enseñanza superior universitaria	4	3	1
		6	4	2
Total		156	74	82

NOTA: La tabla de nivel de formación se basa en la Clasificación Nacional de Educación 2000 (INE). Se ha seleccionado el nivel educativo más alto adquirido por el demandante parado.

Por tipo de prestación y sexo

	Total	Hombres	Mujeres
Sin prestación	81	32	49
Prestación contributiva	29	16	13
Cualquier subsidio (No RAI) y PRODI (*)	42	23	19
Renta activa de inserción (RAI)	4	3	1
Total	156	74	82

(*) PRODI= Programa temporal de protección por desempleo e inserción, RAI = Renta activa de inserción.

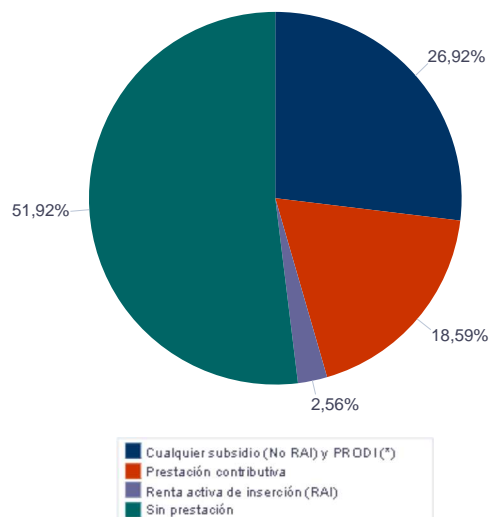

Paro Registrado.

Junio 2020

FICHA TERRITORIAL: **Comarca Campo de Belchite**

Unidad: nº personas

Fuente: Instituto Aragonés de Empleo

Por tiempo en situación laboral como desempleado y sexo

		Total	Hombres	Mujeres
Corta Duración	Hasta 3 meses	27	13	14
	De 3 a 6 meses	30	15	15
	De 6 a 12 meses	25	15	10
		82	43	39
Larga Duración	De 1 a 2 años	33	13	20
	De 2 a 3 años	9	5	4
	Más de 3 años	32	13	19
		74	31	43
Total		156	74	82

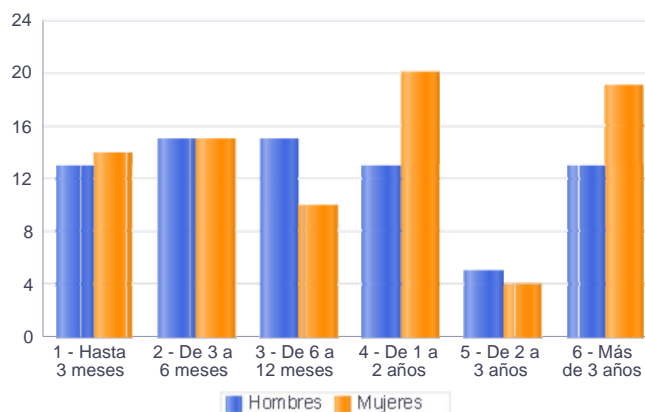

Parados de larga duración* por grupo de edad y sexo

	Total	Hombres	Mujeres
16-19	1	0	1
20-24	3	0	3
25-29	1	1	0
35-39	4	2	2
40-44	8	4	4
45-49	4	2	2
50-54	13	3	10
55-59	22	11	11
60-64	18	8	10
Total	74	31	43

* Más de 12 meses como desempleado

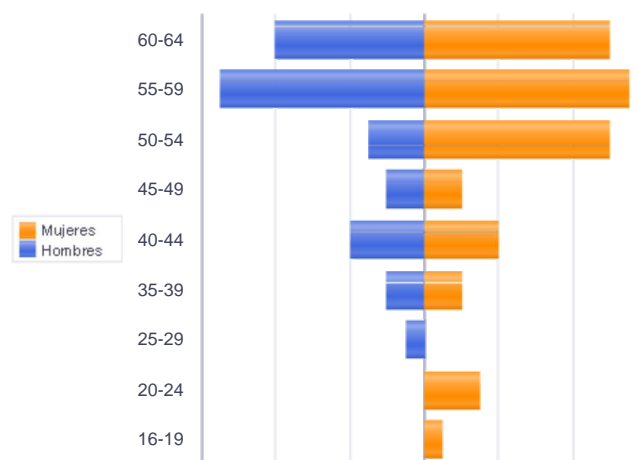

Piramide por valores Absolutos

Paro Registrado.

Junio 2020

FICHA TERRITORIAL: **Comarca Campo de Belchite**

Unidad: nº personas

Fuente: Instituto Aragonés de Empleo

Por sector de actividad económica, nacionalidad y sexo

	Españoles			Extranjeros comunitarios (UE-28)			Extranjeros no comunitarios		
	Total	Hombres	Mujeres	Total	Hombres	Mujeres	Total	Hombres	Mujeres
Agricultura, ganadería y pesca	1	1	0	4	2	2			
Construcción	14	12	2	2	2	0	1	1	0
Industria y energía	23	9	14				1	1	0
Servicios	86	40	46	9	4	5	8	2	6
Sin empleo anterior	3	0	3				4	0	4
Total	127	62	65	15	8	7	14	4	10

Ranking de ocupaciones más solicitadas por los demandantes parados, por sexo

Cod. Ocupación	Ocupación	Total	Hombres	Mujeres
97001104	Peones de la industria manufacturera, en general	41	21	20
92101050	Personal de limpieza o limpiadores en general	38	6	32
98111024	Mozos de carga y descarga, almacén y/o mercado de abastos	26	22	4
51201049	Camareros, en general	19	9	10
84121035	Conductores de furgonetas, hasta 3,5 t.	18	18	0
71211015	Albañiles	16	15	1
96021013	Peones de la construcción de edificios	16	16	0
51101026	Cocineros, en general	14	2	12
95111016	Peones agrícolas, en general	14	12	2
61201028	Jardineros, en general	13	11	2
82021074	Montadores de elementos eléctricos y/o electrónicos de vehículos, en general	13	1	12
43091029	Empleados administrativos, en general	13	2	11
83331015	Conductores-operadores de carretillas elevadoras, en general	12	9	3
52201079	Dependientes de comercio, en general	12	1	11
95121019	Peones de horticultura, jardinería	12	11	1
91001018	Empleados de hogar	11	1	10
96011029	Peones de obras publicas, en general	11	8	3
57101013	Asistentes domiciliarios	10	1	9
97001113	Peones de la industria metalúrgica y fabricación de productos metálicos	10	4	6
31391021	Operadores de cadenas automatizadas de montaje, en general	10	6	4

NOTA: Cada demandante puede solicitar hasta 6 ocupaciones.

Paro Registrado.

Junio 2020

FICHA TERRITORIAL: **Comarca Bajo Martín**

Unidad: nº personas

Fuente: Instituto Aragonés de Empleo

Por grupo de edad y sexo

	Total	Hombres	Mujeres
16-19	8	5	3
20-24	10	7	3
25-29	23	14	9
30-34	32	9	23
35-39	15	7	8
40-44	21	10	11
45-49	27	11	16
50-54	43	14	29
55-59	47	22	25
60-64	54	25	29
Total	280	124	156

Por sector de actividad económica y sexo

CNAE-2009	Total	Hombres	Mujeres
Agricultura, ganadería y pesca	25	13	12
Industria y energía	59	40	19
Construcción	27	18	9
Servicios	151	48	103
Sin empleo anterior	18	5	13
Total	280	124	156

Por sección de actividad económica y sexo

CNAE-2009	Total	Hombres	Mujeres
Agricultura, ganadería, silvicultura y pesca	25	13	12
Industrias extractivas	3	3	0
Industria manufacturera	52	33	19
Suministro de agua, actividades de saneamiento, gestión de residuos y descontaminación	4	4	0
Construcción	27	18	9
Comercio al por mayor y al por menor; reparación de vehículos de motor y motocicletas	35	10	25
Transporte y almacenamiento	7	5	2
Hostelería	21	5	16
Información y comunicaciones	1	0	1
Actividades financieras y de seguros	5	2	3
Actividades profesionales, científicas y técnicas	5	1	4
Actividades administrativas y servicios auxiliares	23	9	14
Administración Pública y defensa; Seguridad Social obligatoria	23	13	10
Educación	7	0	7
Actividades sanitarias y de servicios sociales	9	0	9
Actividades artísticas, recreativas y de entretenimiento	2	2	0
Otros servicios	6	1	5
Actividades de los hogares como empleadores de personal doméstico; actividades de los hogares como productores de bienes y servicios para uso propio	7	0	7
Sin clasificar	18	5	13
Total	280	124	156

La actividad económica indica aquélla en la que el parado realizó su último trabajo, según la Clasificación Nacional de Actividades Económicas de 2009 (CNAE-2009)

Paro Registrado.

Junio 2020

FICHA TERRITORIAL: **Comarca Bajo Martín**

Unidad: nº personas

Fuente: Instituto Aragonés de Empleo

Por nivel de formación y sexo

		Total	Hombres	Mujeres
Educación primaria	Educación Primaria o inferior	105	43	62
		105	43	62
Primera etapa de educación secundaria	Primera etapa de educación secundaria	130	63	67
		130	63	67
Segunda etapa de educación secundaria	Bachillerato	9	5	4
	Enseñanza media de formación profesional	19	7	12
		28	12	16
Enseñanza superior	Enseñanza superior de formación profesional	7	2	5
	Enseñanza superior universitaria	10	4	6
		17	6	11
Total		280	124	156

NOTA: La tabla de nivel de formación se basa en la Clasificación Nacional de Educación 2000 (INE). Se ha seleccionado el nivel educativo más alto adquirido por el demandante parado.

Por tipo de prestación y sexo

	Total	Hombres	Mujeres
Sin prestación	148	52	96
Prestación contributiva	63	40	23
Cualquier subsidio (No RAI) y PRODI (*)	67	31	36
Renta activa de inserción (RAI)	2	1	1
Total	280	124	156

(*) PRODI= Programa temporal de protección por desempleo e inserción, RAI = Renta activa de inserción.

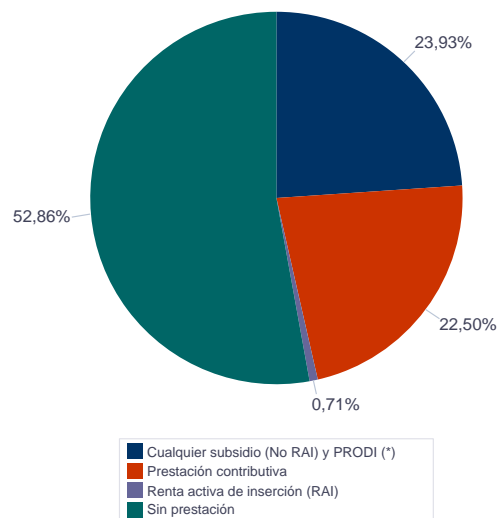

Paro Registrado.

Junio 2020

FICHA TERRITORIAL: **Comarca Bajo Martín**

Unidad: nº personas

Fuente: Instituto Aragonés de Empleo

Por tiempo en situación laboral como desempleado y sexo

		Total	Hombres	Mujeres
Corta Duración	Hasta 3 meses	59	34	25
	De 3 a 6 meses	63	31	32
	De 6 a 12 meses	67	30	37
		189	95	94
Larga Duración	De 1 a 2 años	38	11	27
	De 2 a 3 años	10	2	8
	Más de 3 años	43	16	27
		91	29	62
Total		280	124	156

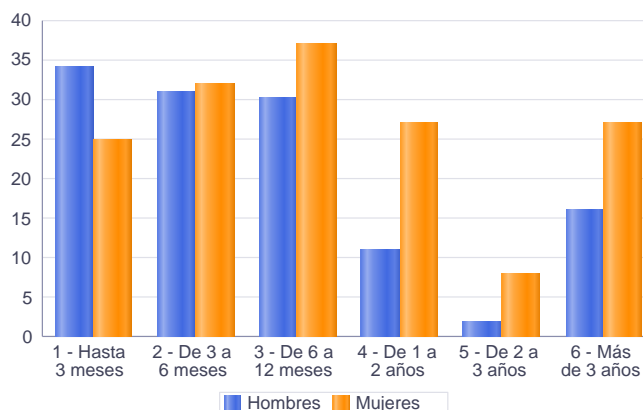

Parados de larga duración* por grupo de edad y sexo

	Total	Hombres	Mujeres
20-24	2	0	2
25-29	1	1	0
30-34	7	0	7
35-39	4	0	4
40-44	4	1	3
45-49	5	2	3
50-54	17	7	10
55-59	17	5	12
60-64	34	13	21
Total	91	29	62

* Más de 12 meses como desempleado

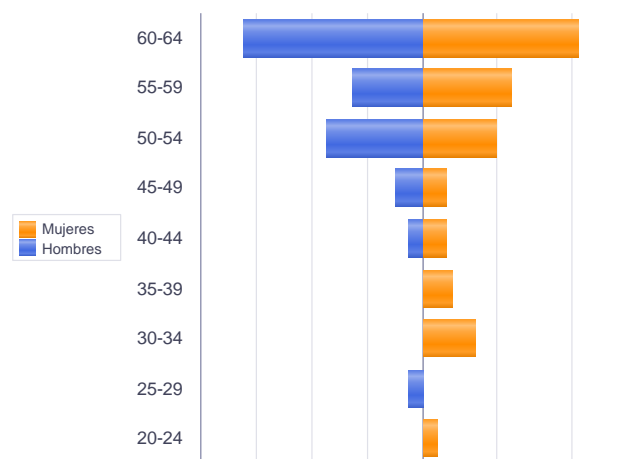

Piramide por valores Absolutos

Paro Registrado.

Junio 2020

FICHA TERRITORIAL: **Comarca Bajo Martín**

Unidad: nº personas

Fuente: Instituto Aragonés de Empleo

Por sector de actividad económica, nacionalidad y sexo

	Españoles			Extranjeros comunitarios (UE-28)			Extranjeros no comunitarios		
	Total	Hombres	Mujeres	Total	Hombres	Mujeres	Total	Hombres	Mujeres
Agricultura, ganadería y pesca	15	6	9	1	1	0	9	6	3
Construcción	23	15	8	1	1	0	3	2	1
Industria y energía	53	36	17	1	0	1	5	4	1
Servicios	131	45	86	9	2	7	11	1	10
Sin empleo anterior	11	5	6	1	0	1	6	0	6
Total	233	107	126	13	4	9	34	13	21

Ranking de ocupaciones más solicitadas por los demandantes parados, por sexo

Cod. Ocupación	Ocupación	Total	Hombres	Mujeres
92101050	Personal de limpieza o limpiadores en general	83	8	75
96011029	Peones de obras publicas, en general	67	52	15
95121019	Peones de horticultura, jardinería	67	43	24
96021013	Peones de la construcción de edificios	52	48	4
52201079	Dependientes de comercio, en general	51	6	45
97001104	Peones de la industria manufacturera, en general	47	22	25
51201049	Camareros, en general	38	15	23
98111024	Mozos de carga y descarga, almacén y/o mercado de abastos	34	33	1
95111016	Peones agrícolas, en general	30	19	11
97001010	Embaladores-empaquetadores-etiquetadores, a mano	30	7	23
91001018	Empleados de hogar	25	0	25
51101026	Cocineros, en general	25	3	22
93101024	Pinches de cocina	24	4	20
57101013	Asistentes domiciliarios	21	0	21
97001056	Peones de la industria de la alimentación, bebidas y tabaco	20	6	14
43091029	Empleados administrativos, en general	20	4	16
84121035	Conductores de furgonetas, hasta 3,5 t.	18	18	0
83331015	Conductores-operadores de carretillas elevadoras, en general	17	17	0
81531046	Operadores de máquina industrial de coser a la plana, excepto peletería, calzado, marroquinería y guantería de piel	17	0	17
95431028	Peones forestales	16	15	1
72941032	Montadores de placas de energía solar	16	9	7

NOTA: Cada demandante puede solicitar hasta 6 ocupaciones.

Paro Registrado.

Junio 2020

FICHA TERRITORIAL: Comarca Campo de Daroca

Unidad: nº personas

Fuente: Instituto Aragonés de Empleo

Por grupo de edad y sexo

	Total	Hombres	Mujeres
16-19	1	1	0
20-24	10	7	3
25-29	7	4	3
30-34	12	5	7
35-39	16	8	8
40-44	16	5	11
45-49	24	12	12
50-54	21	9	12
55-59	17	8	9
60-64	26	14	12
Total	150	73	77

Por sector de actividad económica y sexo

CNAE-2009	Total	Hombres	Mujeres
Agricultura, ganadería y pesca	15	10	5
Industria y energía	20	10	10
Construcción	7	5	2
Servicios	106	47	59
Sin empleo anterior	2	1	1
Total	150	73	77

Por sección de actividad económica y sexo

CNAE-2009	Total	Hombres	Mujeres
Agricultura, ganadería, silvicultura y pesca	15	10	5
Industria manufacturera	20	10	10
Construcción	7	5	2
Comercio al por mayor y al por menor; reparación de vehículos de motor y motocicletas	13	7	6
Transporte y almacenamiento	6	4	2
Hostelería	31	11	20
Actividades administrativas y servicios auxiliares	20	8	12
Administración Pública y defensa; Seguridad Social obligatoria	21	13	8
Educación	1	0	1
Actividades sanitarias y de servicios sociales	6	0	6
Actividades artísticas, recreativas y de entretenimiento	4	4	0
Otros servicios	3	0	3
Actividades de los hogares como empleadores de personal doméstico; actividades de los hogares como productores de bienes y servicios para uso propio	1	0	1
Sin clasificar	2	1	1
Total	150	73	77

La actividad económica indica aquella en la que el parado realizó su último trabajo, según la Clasificación Nacional de Actividades Económicas de 2009 (CNAE-2009)

Paro Registrado.

Junio 2020

FICHA TERRITORIAL: **Comarca Campo de Daroca**

Unidad: nº personas

Fuente: Instituto Aragonés de Empleo

Por nivel de formación y sexo

		Total	Hombres	Mujeres
Educación primaria	Educación Primaria o inferior	48	23	25
		48	23	25
Primera etapa de educación secundaria	Primera etapa de educación secundaria	71	39	32
		71	39	32
Segunda etapa de educación secundaria	Bachillerato	4	3	1
	Enseñanza media de formación profesional	8	3	5
		12	6	6
Enseñanza superior	Enseñanza superior de formación profesional	8	3	5
	Enseñanza superior universitaria	11	2	9
		19	5	14
Total		150	73	77

NOTA: La tabla de nivel de formación se basa en la Clasificación Nacional de Educación 2000 (INE). Se ha seleccionado el nivel educativo más alto adquirido por el demandante parado.

Por tipo de prestación y sexo

	Total	Hombres	Mujeres
Sin prestación	77	33	44
Prestación contributiva	35	21	14
Cualquier subsidio (No RAI) y PRODI (*)	33	15	18
Renta activa de inserción (RAI)	5	4	1
Total	150	73	77

(*) PRODI= Programa temporal de protección por desempleo e inserción, RAI = Renta activa de inserción.

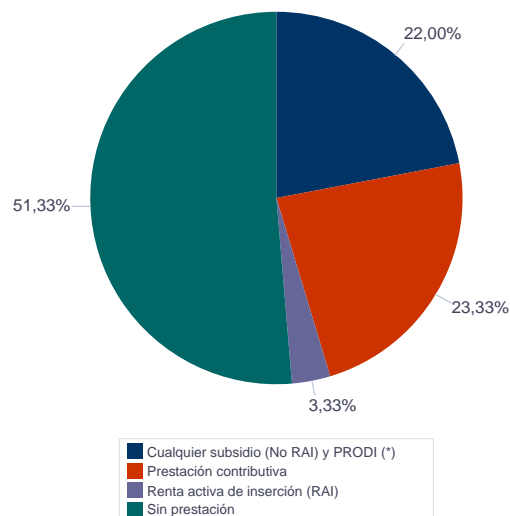

Paro Registrado.

Junio 2020

FICHA TERRITORIAL: **Comarca Campo de Daroca**

Unidad: nº personas

Fuente: Instituto Aragonés de Empleo

Por tiempo en situación laboral como desempleado y sexo

		Total	Hombres	Mujeres
Corta Duración	Hasta 3 meses	18	9	9
	De 3 a 6 meses	47	27	20
	De 6 a 12 meses	35	17	18
		100	53	47
Larga Duración	De 1 a 2 años	24	11	13
	De 2 a 3 años	8	2	6
	Más de 3 años	18	7	11
		50	20	30
Total		150	73	77

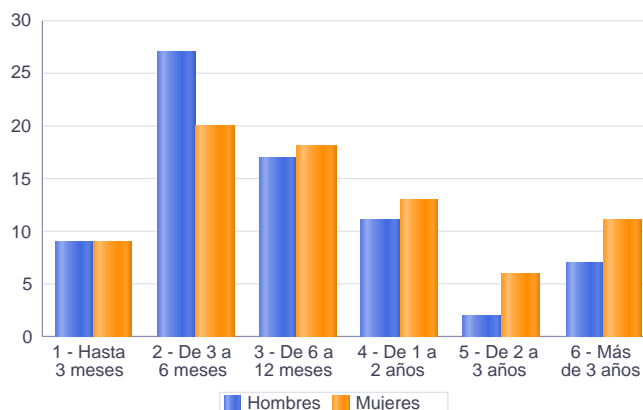

Parados de larga duración* por grupo de edad y sexo

	Total	Hombres	Mujeres
30-34	3	0	3
35-39	4	2	2
40-44	3	1	2
45-49	6	2	4
50-54	8	4	4
55-59	9	2	7
60-64	17	9	8
Total	50	20	30

* Más de 12 meses como desempleado

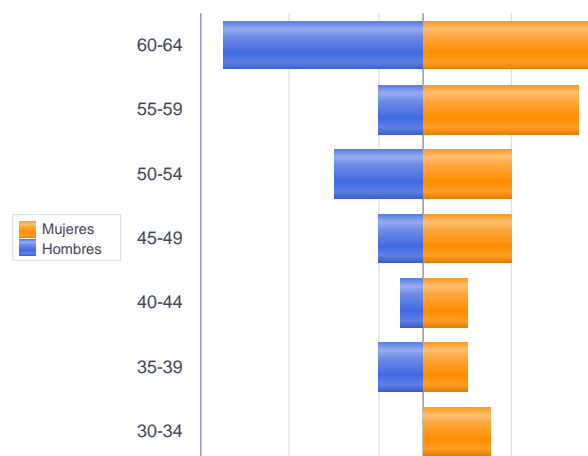

Piramide por valores Absolutos

Paro Registrado.

Junio 2020

FICHA TERRITORIAL: **Comarca Campo de Daroca**

Unidad: nº personas

Fuente: Instituto Aragonés de Empleo

Por sector de actividad económica, nacionalidad y sexo

	Españoles			Extranjeros comunitarios (UE-28)			Extranjeros no comunitarios		
	Total	Hombres	Mujeres	Total	Hombres	Mujeres	Total	Hombres	Mujeres
Agricultura, ganadería y pesca	8	7	1	7	3	4			
Construcción	6	4	2	1	1	0			
Industria y energía	13	5	8	6	4	2	1	1	0
Servicios	84	37	47	13	6	7	9	4	5
Sin empleo anterior	1	0	1	1	1	0			
Total	112	53	59	28	15	13	10	5	5

Ranking de ocupaciones más solicitadas por los demandantes parados, por sexo

Cod. Ocupación	Ocupación	Total	Hombres	Mujeres
97001104	Peones de la industria manufacturera, en general	45	21	24
92101050	Personal de limpieza o limpiadores en general	33	7	26
52201079	Dependientes de comercio, en general	20	2	18
96021013	Peones de la construcción de edificios	18	18	0
51101026	Cocineros, en general	17	4	13
95121019	Peones de horticultura, jardinería	16	15	1
95111016	Peones agrícolas, en general	14	12	2
51201027	Camareros de barra y/o dependientes de cafetería	13	4	9
51201049	Camareros, en general	11	4	7
98111024	Mozos de carga y descarga, almacén y/o mercado de abastos	10	8	2
84121035	Conductores de furgonetas, hasta 3,5 t.	10	9	1
97001056	Peones de la industria de la alimentación, bebidas y tabaco	9	3	6
55001018	Cajeros de comercio	9	2	7
43091029	Empleados administrativos, en general	9	0	9
71211015	Albañiles	8	8	0
51201038	Camareros de sala o jefes de rango	8	5	3
98201011	Reponedores de hipermercado	8	4	4
93101024	Pinches de cocina	7	2	5
96011029	Peones de obras públicas, en general	6	6	0
83331015	Conductores-operadores de carretillas elevadoras, en general	5	5	0
57101013	Asistentes domiciliarios	5	0	5
97001113	Peones de la industria metalúrgica y fabricación de productos metálicos	5	3	2

NOTA: Cada demandante puede solicitar hasta 6 ocupaciones.

Paro Registrado.

Junio 2020

FICHA TERRITORIAL: **Comarca Jiloca**

Unidad: nº personas

Fuente: Instituto Aragonés de Empleo

Por grupo de edad y sexo

	Total	Hombres	Mujeres
16-19	9	7	2
20-24	35	20	15
25-29	43	19	24
30-34	43	17	26
35-39	54	22	32
40-44	48	16	32
45-49	44	21	23
50-54	53	27	26
55-59	49	28	21
60-64	50	25	25
Total	428	202	226

Por sector de actividad económica y sexo

CNAE-2009	Total	Hombres	Mujeres
Agricultura, ganadería y pesca	23	17	6
Industria y energía	81	52	29
Construcción	22	22	0
Servicios	273	106	167
Sin empleo anterior	29	5	24
Total	428	202	226

Por sección de actividad económica y sexo

CNAE-2009	Total	Hombres	Mujeres
Agricultura, ganadería, silvicultura y pesca	23	17	6
Industrias extractivas	1	1	0
Industria manufacturera	78	50	28
Suministro de energía eléctrica, gas, vapor y aire acondicionado	1	0	1
Suministro de agua, actividades de saneamiento, gestión de residuos y descontaminación	1	1	0
Construcción	22	22	0
Comercio al por mayor y al por menor; reparación de vehículos de motor y motocicletas	41	12	29
Transporte y almacenamiento	14	5	9
Hostelería	45	17	28
Información y comunicaciones	5	3	2
Actividades financieras y de seguros	4	2	2
Actividades profesionales, científicas y técnicas	8	6	2
Actividades administrativas y servicios auxiliares	58	27	31
Administración Pública y defensa; Seguridad Social obligatoria	44	20	24
Educación	13	5	8
Actividades sanitarias y de servicios sociales	15	3	12
Actividades artísticas, recreativas y de entretenimiento	7	5	2
Otros servicios	9	1	8
Actividades de los hogares como empleadores de personal doméstico; actividades de los hogares como productores de bienes y servicios para uso propio	10	0	10
Sin clasificar	29	5	24
Total	428	202	226

La actividad económica indica aquella en la que el parado realizó su último trabajo, según la Clasificación Nacional de Actividades Económicas de 2009 (CNAE-2009)

Paro Registrado.

Junio 2020

FICHA TERRITORIAL: **Comarca Jiloca**

Unidad: nº personas

Fuente: Instituto Aragonés de Empleo

Por nivel de formación y sexo

		Total	Hombres	Mujeres
Educación primaria	Educación Primaria o inferior	138	65	73
		138	65	73
Primera etapa de educación secundaria	Primera etapa de educación secundaria	169	84	85
		169	84	85
Segunda etapa de educación secundaria	Bachillerato	27	8	19
	Enseñanza media de formación profesional	30	18	12
		57	26	31
Enseñanza superior	Enseñanza superior de formación profesional	22	12	10
	Enseñanza superior universitaria	42	15	27
		64	27	37
Total		428	202	226

NOTA: La tabla de nivel de formación se basa en la Clasificación Nacional de Educación 2000 (INE). Se ha seleccionado el nivel educativo más alto adquirido por el demandante parado.

Por tipo de prestación y sexo

	Total	Hombres	Mujeres
Sin prestación	201	93	108
Prestación contributiva	145	75	70
Cualquier subsidio (No RAI) y PRODI (*)	78	34	44
Renta activa de inserción (RAI)	4	0	4
Total	428	202	226

(*) PRODI= Programa temporal de protección por desempleo e inserción, RAI = Renta activa de inserción.

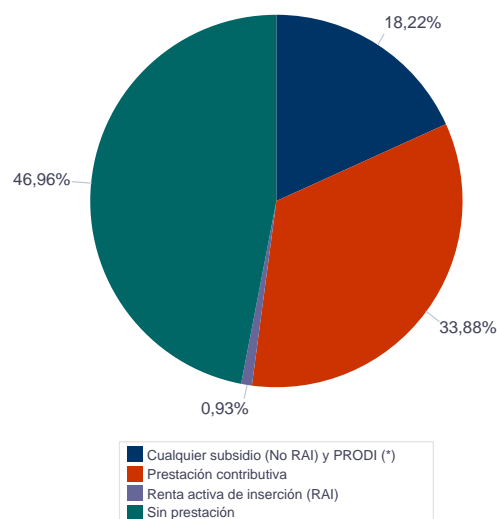

Paro Registrado.

Junio 2020

FICHA TERRITORIAL: **Comarca Jiloca**

Unidad: nº personas

Fuente: Instituto Aragonés de Empleo

Por tiempo en situación laboral como desempleado y sexo

		Total	Hombres	Mujeres
Corta Duración	Hasta 3 meses	131	78	53
	De 3 a 6 meses	123	53	70
	De 6 a 12 meses	74	28	46
		328	159	169
Larga Duración	De 1 a 2 años	40	19	21
	De 2 a 3 años	17	8	9
	Más de 3 años	43	16	27
		100	43	57
Total		428	202	226

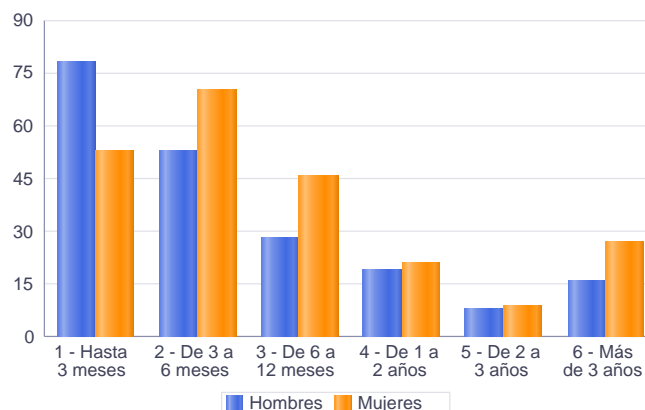

Parados de larga duración* por grupo de edad y sexo

	Total	Hombres	Mujeres
25-29	4	1	3
30-34	9	4	5
35-39	6	1	5
40-44	8	2	6
45-49	7	3	4
50-54	14	9	5
55-59	25	12	13
60-64	27	11	16
Total	100	43	57

* Más de 12 meses como desempleado

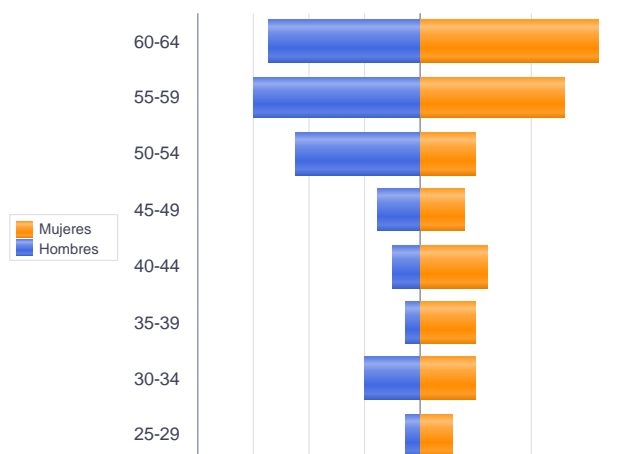

Piramide por valores Absolutos

Paro Registrado.

Junio 2020

FICHA TERRITORIAL: **Comarca Jiloca**

Unidad: nº personas

Fuente: Instituto Aragonés de Empleo

Por sector de actividad económica, nacionalidad y sexo

	Españoles			Extranjeros comunitarios (UE-28)			Extranjeros no comunitarios		
	Total	Hombres	Mujeres	Total	Hombres	Mujeres	Total	Hombres	Mujeres
Agricultura, ganadería y pesca	13	9	4	7	6	1	3	2	1
Construcción	16	16	0	4	4	0	2	2	0
Industria y energía	61	35	26	9	7	2	11	10	1
Servicios	221	93	128	33	5	28	19	8	11
Sin empleo anterior	13	3	10	1	0	1	15	2	13
Total	324	156	168	54	22	32	50	24	26

Ranking de ocupaciones más solicitadas por los demandantes parados, por sexo

Cod. Ocupación	Ocupación	Total	Hombres	Mujeres
97001104	Peones de la industria manufacturera, en general	201	114	87
92101050	Personal de limpieza o limpiadores en general	140	18	122
97001056	Peones de la industria de la alimentación, bebidas y tabaco	127	63	64
95121019	Peones de horticultura, jardinería	86	60	26
52201079	Dependientes de comercio, en general	83	3	80
96021013	Peones de la construcción de edificios	57	55	2
51201049	Camareros, en general	55	22	33
51101026	Cocineros, en general	49	4	45
43091029	Empleados administrativos, en general	41	10	31
95111016	Peones agrícolas, en general	34	26	8
98201011	Reponedores de hipermercado	31	13	18
84121035	Conductores de furgonetas, hasta 3,5 t.	30	29	1
55001018	Cajeros de comercio	30	2	28
97001113	Peones de la industria metalúrgica y fabricación de productos metálicos	27	23	4
91001018	Empleados de hogar	26	0	26
96011029	Peones de obras públicas, en general	23	22	1
84321042	Conductores de camiones, en general	22	22	0
95201021	Peones ganaderos, en general	19	15	4
58911011	Asistentes, acompañantes de personas	19	2	17
98111024	Mozos de carga y descarga, almacén y/o mercado de abastos	19	16	3

NOTA: Cada demandante puede solicitar hasta 6 ocupaciones.

Paro Registrado.

Junio 2020

FICHA TERRITORIAL: Comarca Cuencas Mineras

Unidad: nº personas

Fuente: Instituto Aragonés de Empleo

Por grupo de edad y sexo

	Total	Hombres	Mujeres
16-19	11	9	2
20-24	35	20	15
25-29	44	15	29
30-34	46	15	31
35-39	39	20	19
40-44	38	18	20
45-49	37	12	25
50-54	53	23	30
55-59	51	23	28
60-64	40	13	27
Total	394	168	226

Por sector de actividad económica y sexo

CNAE-2009	Total	Hombres	Mujeres
Agricultura, ganadería y pesca	15	10	5
Industria y energía	62	44	18
Construcción	26	24	2
Servicios	235	75	160
Sin empleo anterior	56	15	41
Total	394	168	226

Por sección de actividad económica y sexo

CNAE-2009	Total	Hombres	Mujeres
Agricultura, ganadería, silvicultura y pesca	15	10	5
Industrias extractivas	9	9	0
Industria manufacturera	52	34	18
Suministro de agua, actividades de saneamiento, gestión de residuos y descontaminación	1	1	0
Construcción	26	24	2
Comercio al por mayor y al por menor; reparación de vehículos de motor y motocicletas	23	5	18
Transporte y almacenamiento	6	6	0
Hostelería	49	9	40
Actividades financieras y de seguros	2	1	1
Actividades inmobiliarias	1	0	1
Actividades profesionales, científicas y técnicas	8	3	5
Actividades administrativas y servicios auxiliares	51	21	30
Administración Pública y defensa; Seguridad Social obligatoria	45	23	22
Educación	5	2	3
Actividades sanitarias y de servicios sociales	24	2	22
Actividades artísticas, recreativas y de entretenimiento	3	1	2
Otros servicios	12	2	10
Actividades de los hogares como empleadores de personal doméstico; actividades de los hogares como productores de bienes y servicios para uso propio	6	0	6
Sin clasificar	56	15	41
Total	394	168	226

La actividad económica indica aquélla en la que el parado realizó su último trabajo, según la Clasificación Nacional de Actividades Económicas de 2009 (CNAE-2009)

Paro Registrado.

Junio 2020

FICHA TERRITORIAL: **Comarca Cuencas Mineras**

Unidad: nº personas

Fuente: Instituto Aragonés de Empleo

Por nivel de formación y sexo

		Total	Hombres	Mujeres
Educación primaria	Educación Primaria o inferior	81	31	50
		81	31	50
Primera etapa de educación secundaria	Primera etapa de educación secundaria	224	106	118
		224	106	118
Segunda etapa de educación secundaria	Bachillerato	12	9	3
	Enseñanza media de formación profesional	42	14	28
		54	23	31
Enseñanza superior	Enseñanza superior de formación profesional	13	5	8
	Enseñanza superior universitaria	22	3	19
		35	8	27
Total		394	168	226

NOTA: La tabla de nivel de formación se basa en la Clasificación Nacional de Educación 2000 (INE). Se ha seleccionado el nivel educativo más alto adquirido por el demandante parado.

Por tipo de prestación y sexo

	Total	Hombres	Mujeres
Sin prestación	227	79	148
Prestación contributiva	92	56	36
Cualquier subsidio (No RAI) y PRODI (*)	65	28	37
Renta activa de inserción (RAI)	10	5	5
Total	394	168	226

(*) PRODI= Programa temporal de protección por desempleo e inserción, RAI = Renta activa de inserción.

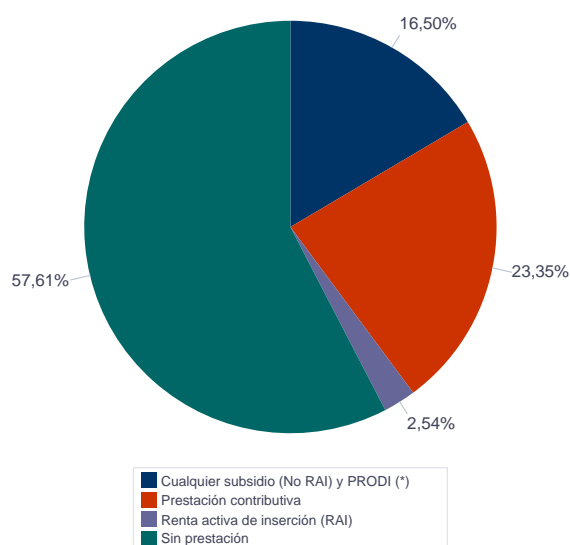

Paro Registrado.

Junio 2020

FICHA TERRITORIAL: **Comarca Cuencas Mineras**

Unidad: nº personas

Fuente: Instituto Aragonés de Empleo

Por tiempo en situación laboral como desempleado y sexo

		Total	Hombres	Mujeres
Corta Duración	Hasta 3 meses	100	52	48
	De 3 a 6 meses	90	38	52
	De 6 a 12 meses	78	30	48
		268	120	148
Larga Duración	De 1 a 2 años	64	27	37
	De 2 a 3 años	20	7	13
	Más de 3 años	42	14	28
		126	48	78
Total		394	168	226

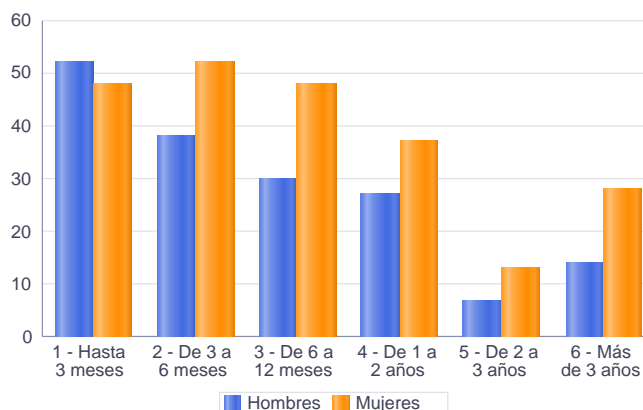

Parados de larga duración* por grupo de edad y sexo

	Total	Hombres	Mujeres
20-24	4	1	3
25-29	3	0	3
30-34	8	3	5
35-39	8	5	3
40-44	6	2	4
45-49	17	7	10
50-54	25	11	14
55-59	30	12	18
60-64	25	7	18
Total	126	48	78

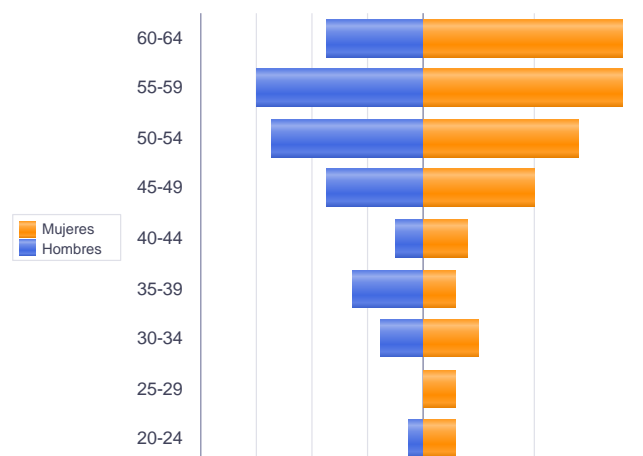

* Más de 12 meses como desempleado

Piramide por valores Absolutos

Paro Registrado.

Junio 2020

FICHA TERRITORIAL: **Comarca Cuencas Mineras**

Unidad: nº personas

Fuente: Instituto Aragonés de Empleo

Por sector de actividad económica, nacionalidad y sexo

	Españoles			Extranjeros comunitarios (UE-28)			Extranjeros no comunitarios		
	Total	Hombres	Mujeres	Total	Hombres	Mujeres	Total	Hombres	Mujeres
Agricultura, ganadería y pesca	10	5	5	2	2	0	3	3	0
Construcción	20	19	1	3	2	1	3	3	0
Industria y energía	56	38	18	1	1	0	5	5	0
Servicios	210	65	145	10	3	7	15	7	8
Sin empleo anterior	21	11	10	2	1	1	33	3	30
Total	317	138	179	18	9	9	59	21	38

Ranking de ocupaciones más solicitadas por los demandantes parados, por sexo

Cod. Ocupación	Ocupación	Total	Hombres	Mujeres
92101050	Personal de limpieza o limpiadores en general	155	19	136
95121019	Peones de horticultura, jardinería	134	90	44
52201079	Dependientes de comercio, en general	108	6	102
96021013	Peones de la construcción de edificios	96	92	4
97001056	Peones de la industria de la alimentación, bebidas y tabaco	89	34	55
97001104	Peones de la industria manufacturera, en general	72	39	33
51201049	Camareros, en general	64	16	48
92101027	Camareros de pisos (hostelería)	63	0	63
51101026	Cocineros, en general	52	6	46
95431028	Peones forestales	46	40	6
97001113	Peones de la industria metalúrgica y fabricación de productos metálicos	45	38	7
91001018	Empleados de hogar	45	1	44
43091029	Empleados administrativos, en general	43	9	34
71211015	Albañiles	31	31	0
83331015	Conductores-operadores de carretillas elevadoras, en general	26	24	2
94311020	Ordenanzas	23	4	19
96011029	Peones de obras publicas, en general	20	19	1
95111016	Peones agrícolas, en general	18	16	2
37241034	Monitores de educación y tiempo libre	17	1	16
61201028	Jardineros, en general	14	9	5
44121057	Recepcionistas-telefonistas en oficinas, en general	14	3	11

NOTA: Cada demandante puede solicitar hasta 6 ocupaciones.

Paro Registrado.

Junio 2020

FICHA TERRITORIAL: Comarca Andorra-Sierra de Arcos

Unidad: nº personas

Fuente: Instituto Aragonés de Empleo

Por grupo de edad y sexo

	Total	Hombres	Mujeres
16-19	27	20	7
20-24	38	22	16
25-29	57	21	36
30-34	55	21	34
35-39	71	30	41
40-44	71	32	39
45-49	68	37	31
50-54	92	44	48
55-59	66	27	39
60-64	32	15	17
Total	577	269	308

Por sector de actividad económica y sexo

CNAE-2009	Total	Hombres	Mujeres
Agricultura, ganadería y pesca	44	25	19
Industria y energía	117	86	31
Construcción	45	38	7
Servicios	318	103	215
Sin empleo anterior	53	17	36
Total	577	269	308

Por sección de actividad económica y sexo

CNAE-2009	Total	Hombres	Mujeres
Agricultura, ganadería, silvicultura y pesca	44	25	19
Industrias extractivas	34	32	2
Industria manufacturera	77	48	29
Suministro de energía eléctrica, gas, vapor y aire acondicionado	1	1	0
Suministro de agua, actividades de saneamiento, gestión de residuos y descontaminación	5	5	0
Construcción	45	38	7
Comercio al por mayor y al por menor; reparación de vehículos de motor y motocicletas	43	9	34
Transporte y almacenamiento	14	10	4
Hostelería	73	23	50
Información y comunicaciones	4	2	2
Actividades financieras y de seguros	2	1	1
Actividades profesionales, científicas y técnicas	7	4	3
Actividades administrativas y servicios auxiliares	63	23	40
Administración Pública y defensa; Seguridad Social obligatoria	43	16	27
Educación	11	4	7
Actividades sanitarias y de servicios sociales	16	2	14
Actividades artísticas, recreativas y de entretenimiento	15	6	9
Otros servicios	19	3	16
Actividades de los hogares como empleadores de personal doméstico; actividades de los hogares como productores de bienes y servicios para uso propio	8	0	8
Sin clasificar	53	17	36
Total	577	269	308

La actividad económica indica aquella en la que el parado realizó su último trabajo, según la Clasificación Nacional de Actividades Económicas de 2009 (CNAE-2009)

Paro Registrado.

Junio 2020

FICHA TERRITORIAL: **Comarca Andorra-Sierra de Arcos**

Unidad: nº personas

Fuente: Instituto Aragonés de Empleo

Por nivel de formación y sexo

		Total	Hombres	Mujeres
Educación primaria	Educación Primaria o inferior	58	27	31
		58	27	31
Primera etapa de educación secundaria	Primera etapa de educación secundaria	359	184	175
		359	184	175
Segunda etapa de educación secundaria	Bachillerato	13	5	8
	Enseñanza media de formación profesional	54	20	34
		67	25	42
Enseñanza superior	Enseñanza superior de formación profesional	47	22	25
	Enseñanza superior universitaria	46	11	35
		93	33	60
Total		577	269	308

NOTA: La tabla de nivel de formación se basa en la Clasificación Nacional de Educación 2000 (INE). Se ha seleccionado el nivel educativo más alto adquirido por el demandante parado.

Por tipo de prestación y sexo

	Total	Hombres	Mujeres
Sin prestación	328	122	206
Prestación contributiva	151	95	56
Cualquier subsidio (No RAI) y PRODI (*)	88	48	40
Renta activa de inserción (RAI)	10	4	6
Total	577	269	308

(*) PRODI= Programa temporal de protección por desempleo e inserción, RAI = Renta activa de inserción.

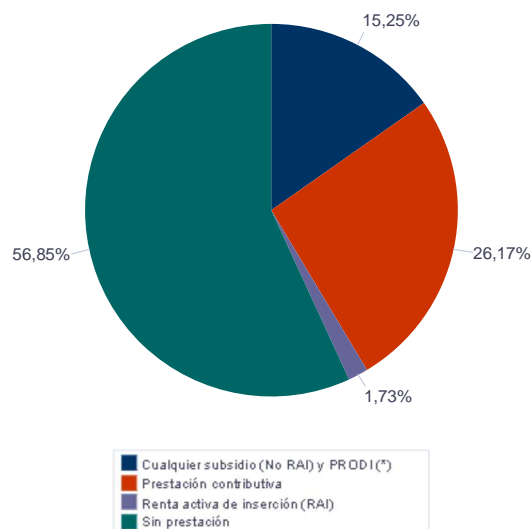

Paro Registrado.

Junio 2020

FICHA TERRITORIAL: **Comarca Andorra-Sierra de Arcos**

Unidad: nº personas

Fuente: Instituto Aragonés de Empleo

Por tiempo en situación laboral como desempleado y sexo

		Total	Hombres	Mujeres
Corta Duración	Hasta 3 meses	176	97	79
	De 3 a 6 meses	128	59	69
	De 6 a 12 meses	119	44	75
		423	200	223
Larga Duración	De 1 a 2 años	82	43	39
	De 2 a 3 años	29	8	21
	Más de 3 años	43	18	25
		154	69	85
Total		577	269	308

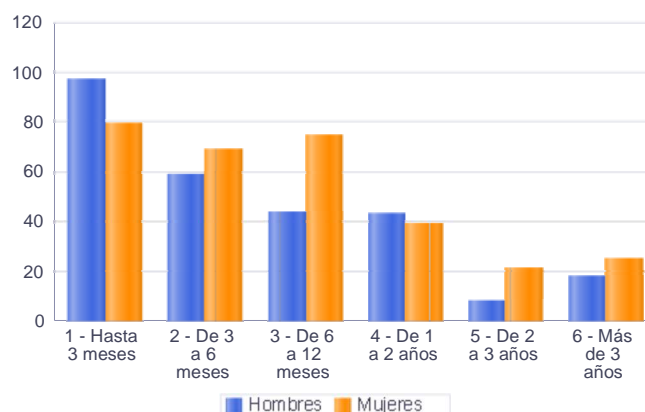

Parados de larga duración* por grupo de edad y sexo

	Total	Hombres	Mujeres
16-19	2	1	1
20-24	3	1	2
25-29	8	2	6
30-34	4	1	3
35-39	20	4	16
40-44	17	8	9
45-49	25	17	8
50-54	31	15	16
55-59	26	11	15
60-64	18	9	9
Total	154	69	85

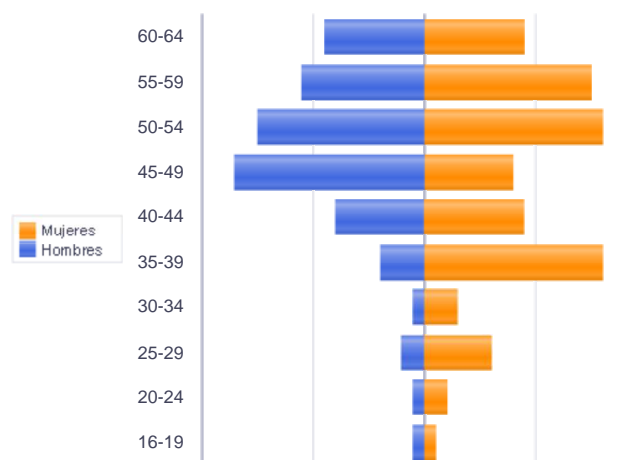

* Más de 12 meses como desempleado

Piramide por valores Absolutos

Paro Registrado.

Junio 2020

FICHA TERRITORIAL: **Comarca Andorra-Sierra de Arcos**

Unidad: nº personas

Fuente: Instituto Aragonés de Empleo

Por sector de actividad económica, nacionalidad y sexo

	Españoles			Extranjeros comunitarios (UE-28)			Extranjeros no comunitarios		
	Total	Hombres	Mujeres	Total	Hombres	Mujeres	Total	Hombres	Mujeres
Agricultura, ganadería y pesca	36	20	16	3	1	2	5	4	1
Construcción	36	31	5	8	6	2	1	1	0
Industria y energía	108	81	27	5	3	2	4	2	2
Servicios	286	96	190	21	4	17	11	3	8
Sin empleo anterior	31	16	15	2	0	2	20	1	19
Total	497	244	253	39	14	25	41	11	30

Ranking de ocupaciones más solicitadas por los demandantes parados, por sexo

Cod. Ocupación	Ocupación	Total	Hombres	Mujeres
97001104	Peones de la industria manufacturera, en general	190	95	95
52201079	Dependientes de comercio, en general	143	13	130
92101050	Personal de limpieza o limpiadores en general	136	17	119
96021013	Peones de la construcción de edificios	62	61	1
43091029	Empleados administrativos, en general	57	8	49
51201049	Camareros, en general	49	23	26
95431028	Peones forestales	47	34	13
51201027	Camareros de barra y/o dependientes de cafetería	43	12	31
95111016	Peones agrícolas, en general	42	23	19
71211015	Albañiles	38	38	0
96011029	Peones de obras públicas, en general	37	33	4
98111024	Mozos de carga y descarga, almacén y/o mercado de abastos	33	29	4
83331015	Conductores-operadores de carretillas elevadoras, en general	30	27	3
61201028	Jardineros, en general	30	18	12
55001018	Cajeros de comercio	29	1	28
51101026	Cocineros, en general	29	10	19
37241034	Monitores de educación y tiempo libre	29	9	20
81111048	Mineros, en general	27	27	0
84121035	Conductores de furgonetas, hasta 3,5 t.	22	21	1
93101024	Pinches de cocina	22	2	20

NOTA: Cada demandante puede solicitar hasta 6 ocupaciones.

Paro Registrado.

Junio 2020

FICHA TERRITORIAL: Comarca Bajo Aragón

Unidad: nº personas

Fuente: Instituto Aragonés de Empleo

Por grupo de edad y sexo

	Total	Hombres	Mujeres
16-19	50	28	22
20-24	99	53	46
25-29	139	53	86
30-34	132	32	100
35-39	138	46	92
40-44	159	54	105
45-49	164	71	93
50-54	167	64	103
55-59	169	82	87
60-64	160	68	92
Total	1.377	551	826

Por sector de actividad económica y sexo

CNAE-2009	Total	Hombres	Mujeres
Agricultura, ganadería y pesca	148	89	59
Industria y energía	165	100	65
Construcción	111	95	16
Servicios	847	243	604
Sin empleo anterior	106	24	82
Total	1.377	551	826

Por sección de actividad económica y sexo

CNAE-2009	Total	Hombres	Mujeres
Agricultura, ganadería, silvicultura y pesca	148	89	59
Industrias extractivas	11	11	0
Industria manufacturera	146	84	62
Suministro de energía eléctrica, gas, vapor y aire acondicionado	1	1	0
Suministro de agua, actividades de saneamiento, gestión de residuos y descontaminación	7	4	3
Construcción	111	95	16
Comercio al por mayor y al por menor; reparación de vehículos de motor y motocicletas	187	43	144
Transporte y almacenamiento	40	30	10
Hostelería	176	34	142
Información y comunicaciones	14	8	6
Actividades financieras y de seguros	2	1	1
Actividades inmobiliarias	3	1	2
Actividades profesionales, científicas y técnicas	22	7	15
Actividades administrativas y servicios auxiliares	135	48	87
Administración Pública y defensa; Seguridad Social obligatoria	83	45	38
Educación	19	3	16
Actividades sanitarias y de servicios sociales	45	5	40
Actividades artísticas, recreativas y de entretenimiento	33	12	21
Otros servicios	56	6	50
Actividades de los hogares como empleadores de personal doméstico; actividades de los hogares como productores de bienes y servicios para uso propio	32	0	32
Sin clasificar	106	24	82
Total	1.377	551	826

La actividad económica indica aquella en la que el parado realizó su último trabajo, según la Clasificación Nacional de Actividades Económicas de 2009 (CNAE-2009)

Paro Registrado.

Junio 2020

FICHA TERRITORIAL: Comarca Bajo Aragón

Unidad: nº personas

Fuente: Instituto Aragonés de Empleo

Por nivel de formación y sexo

		Total	Hombres	Mujeres
Educación primaria	Educación Primaria o inferior	590	223	367
		590	223	367
Primera etapa de educación secundaria	Primera etapa de educación secundaria	502	225	277
		502	225	277
Segunda etapa de educación secundaria	Bachillerato	49	20	29
	Enseñanza media de formación profesional	107	39	68
		156	59	97
Enseñanza superior	Enseñanza superior de formación profesional	54	23	31
	Enseñanza superior universitaria	75	21	54
		129	44	85
Total		1.377	551	826

NOTA: La tabla de nivel de formación se basa en la Clasificación Nacional de Educación 2000 (INE). Se ha seleccionado el nivel educativo más alto adquirido por el demandante parado.

Por tipo de prestación y sexo

	Total	Hombres	Mujeres
Sin prestación	817	280	537
Prestación contributiva	237	144	93
Cualquier subsidio (No RAI) y PRODI (*)	296	121	175
Renta activa de inserción (RAI)	27	6	21
Total	1.377	551	826

(*) PRODI= Programa temporal de protección por desempleo e inserción, RAI = Renta activa de inserción.

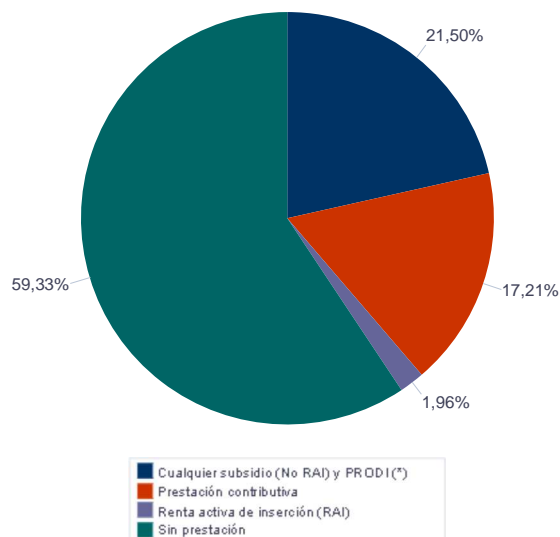

Paro Registrado.

Junio 2020

FICHA TERRITORIAL: Comarca Bajo Aragón

Unidad: nº personas

Fuente: Instituto Aragonés de Empleo

Por tiempo en situación laboral como desempleado y sexo

		Total	Hombres	Mujeres
Corta Duración	Hasta 3 meses	374	208	166
	De 3 a 6 meses	324	136	188
	De 6 a 12 meses	263	82	181
		961	426	535
Larga Duración	De 1 a 2 años	174	52	122
	De 2 a 3 años	82	22	60
	Más de 3 años	160	51	109
		416	125	291
Total		1.377	551	826

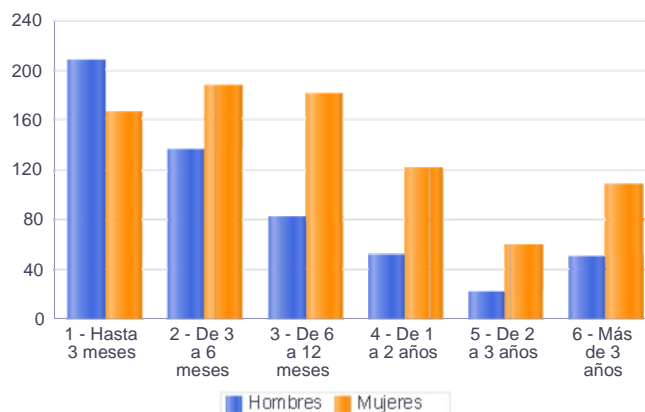

Parados de larga duración* por grupo de edad y sexo

	Total	Hombres	Mujeres
16-19	1	0	1
20-24	7	0	7
25-29	15	4	11
30-34	32	2	30
35-39	36	5	31
40-44	41	8	33
45-49	54	20	34
50-54	56	19	37
55-59	79	30	49
60-64	95	37	58
Total	416	125	291

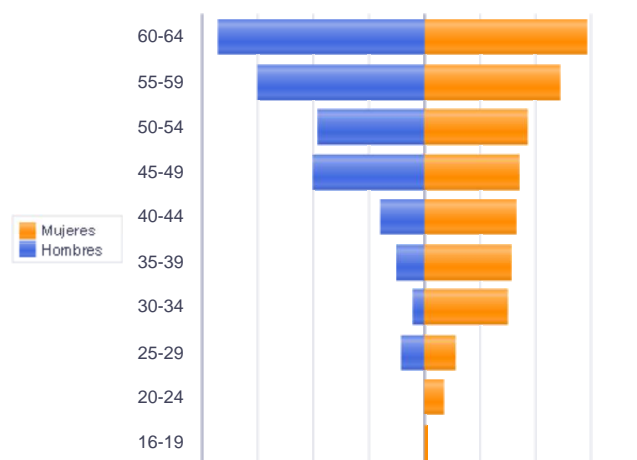

Piramide por valores Absolutos

* Más de 12 meses como desempleado

Paro Registrado.

Junio 2020

FICHA TERRITORIAL: Comarca Bajo Aragón

Unidad: nº personas

Fuente: Instituto Aragonés de Empleo

Por sector de actividad económica, nacionalidad y sexo

	Españoles			Extranjeros comunitarios (UE-28)			Extranjeros no comunitarios		
	Total	Hombres	Mujeres	Total	Hombres	Mujeres	Total	Hombres	Mujeres
Agricultura, ganadería y pesca	85	49	36	21	13	8	42	27	15
Construcción	81	67	14	13	12	1	17	16	1
Industria y energía	136	86	50	20	8	12	9	6	3
Servicios	671	207	464	100	25	75	76	11	65
Sin empleo anterior	59	23	36	5	0	5	41	1	40
Total	1.032	432	600	159	58	101	185	61	124

Ranking de ocupaciones más solicitadas por los demandantes parados, por sexo

Cod. Ocupación	Ocupación	Total	Hombres	Mujeres
92101050	Personal de limpieza o limpiadores en general	466	31	435
52201079	Dependientes de comercio, en general	383	28	355
95121019	Peones de horticultura, jardinería	233	148	85
96011029	Peones de obras publicas, en general	224	172	52
51201049	Camareros, en general	217	64	153
97001104	Peones de la industria manufacturera, en general	191	84	107
96021013	Peones de la construcción de edificios	174	162	12
95111016	Peones agrícolas, en general	166	90	76
43091029	Empleados administrativos, en general	166	28	138
93101024	Pinches de cocina	160	10	150
51101026	Cocineros, en general	153	16	137
97001010	Embaladores-empaquetadores-etiquetadores, a mano	143	26	117
91001018	Empleados de hogar	131	3	128
84121035	Conductores de furgonetas, hasta 3,5 t.	100	89	11
98111024	Mozos de carga y descarga, almacén y/o mercado de abastos	90	74	16
55001018	Cajeros de comercio	82	4	78
71211015	Albañiles	80	80	0
94431016	Barrenderos	79	48	31
92101027	Camareros de pisos (hostelería)	78	1	77
57101013	Asistentes domiciliarios	71	3	68
97001056	Peones de la industria de la alimentación, bebidas y tabaco	71	17	54

NOTA: Cada demandante puede solicitar hasta 6 ocupaciones.

Paro Registrado.

Junio 2020

FICHA TERRITORIAL: Comarca Comunidad de Teruel

Unidad: nº personas

Fuente: Instituto Aragonés de Empleo

Por grupo de edad y sexo

	Total	Hombres	Mujeres
16-19	99	64	35
20-24	236	119	117
25-29	345	169	176
30-34	269	94	175
35-39	238	88	150
40-44	230	82	148
45-49	250	98	152
50-54	220	102	118
55-59	252	121	131
60-64	288	119	169
Total	2.427	1.056	1.371

Por sector de actividad económica y sexo

CNAE-2009	Total	Hombres	Mujeres
Agricultura, ganadería y pesca	60	43	17
Industria y energía	282	151	131
Construcción	183	157	26
Servicios	1.729	639	1.090
Sin empleo anterior	173	66	107
Total	2.427	1.056	1.371

Por sección de actividad económica y sexo

CNAE-2009	Total	Hombres	Mujeres
Agricultura, ganadería, silvicultura y pesca	60	43	17
Industrias extractivas	3	2	1
Industria manufacturera	272	142	130
Suministro de energía eléctrica, gas, vapor y aire acondicionado	2	2	0
Suministro de agua, actividades de saneamiento, gestión de residuos y descontaminación	5	5	0
Construcción	183	157	26
Comercio al por mayor y al por menor; reparación de vehículos de motor y motocicletas	282	98	184
Transporte y almacenamiento	60	50	10
Hostelería	327	100	227
Información y comunicaciones	30	15	15
Actividades financieras y de seguros	25	14	11
Actividades inmobiliarias	7	2	5
Actividades profesionales, científicas y técnicas	92	25	67
Actividades administrativas y servicios auxiliares	336	183	153
Administración Pública y defensa; Seguridad Social obligatoria	105	48	57
Educación	75	19	56
Actividades sanitarias y de servicios sociales	211	29	182
Actividades artísticas, recreativas y de entretenimiento	78	39	39
Otros servicios	51	14	37
Actividades de los hogares como empleadores de personal doméstico; actividades de los hogares como productores de bienes y servicios para uso propio	50	3	47
Sin clasificar	173	66	107
Total	2.427	1.056	1.371

La actividad económica indica aquella en la que el parado realizó su último trabajo, según la Clasificación Nacional de Actividades Económicas de 2009 (CNAE-2009)

Paro Registrado.

Junio 2020

FICHA TERRITORIAL: **Comarca Comunidad de Teruel**

Unidad: nº personas

Fuente: Instituto Aragonés de Empleo

Por nivel de formación y sexo

		Total	Hombres	Mujeres
Educación primaria	Educación Primaria o inferior	571	244	327
		571	244	327
Primera etapa de educación secundaria	Primera etapa de educación secundaria	1.040	520	520
		1.040	520	520
Segunda etapa de educación secundaria	Bachillerato	156	64	92
	Enseñanza media de formación profesional	183	66	117
		339	130	209
Enseñanza superior	Enseñanza superior de formación profesional	166	68	98
	Enseñanza superior universitaria	311	94	217
		477	162	315
Total		2.427	1.056	1.371

NOTA: La tabla de nivel de formación se basa en la Clasificación Nacional de Educación 2000 (INE). Se ha seleccionado el nivel educativo más alto adquirido por el demandante parado.

Por tipo de prestación y sexo

	Total	Hombres	Mujeres
Sin prestación	1.330	546	784
Prestación contributiva	615	303	312
Cualquier subsidio (No RAI) y PRODI (*)	452	193	259
Renta activa de inserción (RAI)	30	14	16
Total	2.427	1.056	1.371

(*) PRODI= Programa temporal de protección por desempleo e inserción, RAI = Renta activa de inserción.

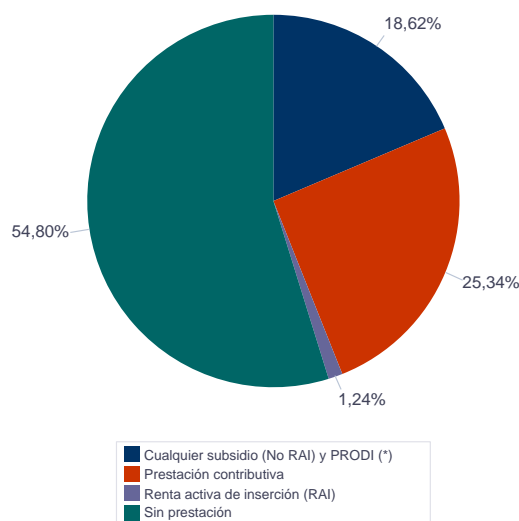

Paro Registrado.

Junio 2020

FICHA TERRITORIAL: **Comarca Comunidad de Teruel**

Unidad: nº personas

Fuente: Instituto Aragonés de Empleo

Por tiempo en situación laboral como desempleado y sexo

		Total	Hombres	Mujeres
Corta Duración	Hasta 3 meses	655	319	336
	De 3 a 6 meses	728	341	387
	De 6 a 12 meses	460	183	277
		1.843	843	1.000
Larga Duración	De 1 a 2 años	268	99	169
	De 2 a 3 años	80	34	46
	Más de 3 años	236	80	156
		584	213	371
Total		2.427	1.056	1.371

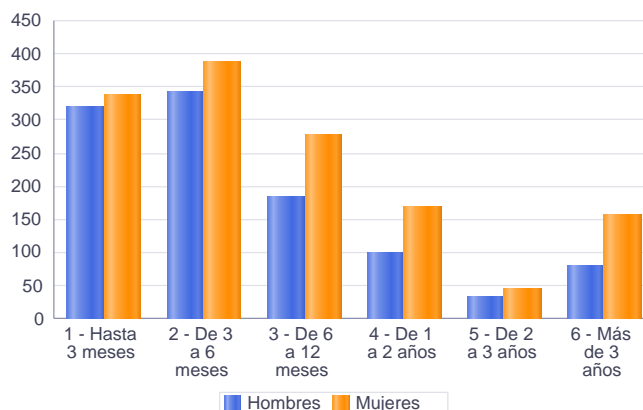

Parados de larga duración* por grupo de edad y sexo

	Total	Hombres	Mujeres
16-19	8	7	1
20-24	16	4	12
25-29	25	13	12
30-34	40	12	28
35-39	29	10	19
40-44	47	13	34
45-49	65	20	45
50-54	68	25	43
55-59	110	44	66
60-64	176	65	111
Total	584	213	371

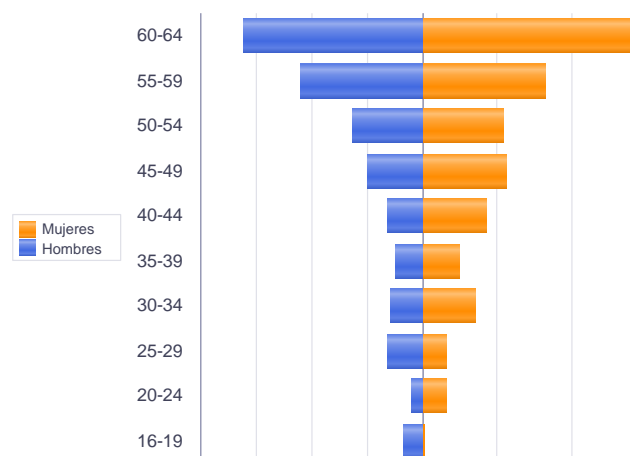

* Más de 12 meses como desempleado

Piramide por valores Absolutos

Paro Registrado.

Junio 2020

FICHA TERRITORIAL: **Comarca Comunidad de Teruel**

Unidad: nº personas

Fuente: Instituto Aragonés de Empleo

Por sector de actividad económica, nacionalidad y sexo

	Españoles			Extranjeros comunitarios (UE-28)			Extranjeros no comunitarios		
	Total	Hombres	Mujeres	Total	Hombres	Mujeres	Total	Hombres	Mujeres
Agricultura, ganadería y pesca	39	28	11	4	1	3	17	14	3
Construcción	128	106	22	29	27	2	26	24	2
Industria y energía	245	126	119	12	8	4	25	17	8
Servicios	1.457	558	899	101	23	78	171	58	113
Sin empleo anterior	98	47	51	10	4	6	65	15	50
Total	1.967	865	1.102	156	63	93	304	128	176

Ranking de ocupaciones más solicitadas por los demandantes parados, por sexo

Cod. Ocupación	Ocupación	Total	Hombres	Mujeres
92101050	Personal de limpieza o limpiadores en general	596	83	513
52201079	Dependientes de comercio, en general	535	92	443
97001104	Peones de la industria manufacturera, en general	449	307	142
51201049	Camareros, en general	383	158	225
43091029	Empleados administrativos, en general	343	84	259
51101026	Cocineros, en general	340	77	263
92101027	Camareros de pisos (hostelería)	255	17	238
96021013	Peones de la construcción de edificios	219	204	15
98201011	Reponedores de hipermercado	207	101	106
84121035	Conductores de furgonetas, hasta 3,5 t.	199	183	16
61201028	Jardineros, en general	198	136	62
98111024	Mozos de carga y descarga, almacén y/o mercado de abastos	193	172	21
55001018	Cajeros de comercio	178	23	155
94311020	Ordenanzas	177	45	132
57101013	Asistentes domiciliarios	167	6	161
97001056	Peones de la industria de la alimentación, bebidas y tabaco	161	89	72
57221018	Cuidadores de niños en domicilio	137	2	135
91001018	Empleados de hogar	136	3	133
97001113	Peones de la industria metalúrgica y fabricación de productos metálicos	129	117	12
44121048	Recepcionistas en establecimientos distintos de oficinas, en general	99	9	90

NOTA: Cada demandante puede solicitar hasta 6 ocupaciones.

Paro Registrado.

Junio 2020

FICHA TERRITORIAL: Comarca Maestrazgo

Unidad: nº personas

Fuente: Instituto Aragonés de Empleo

Por grupo de edad y sexo

	Total	Hombres	Mujeres
16-19	8	4	4
20-24	9	7	2
25-29	8	3	5
30-34	13	5	8
35-39	8	0	8
40-44	11	5	6
45-49	14	9	5
50-54	10	6	4
55-59	20	11	9
60-64	20	7	13
Total	121	57	64

Por sector de actividad económica y sexo

CNAE-2009	Total	Hombres	Mujeres
Agricultura, ganadería y pesca	8	5	3
Industria y energía	21	12	9
Construcción	9	8	1
Servicios	74	30	44
Sin empleo anterior	9	2	7
Total	121	57	64

Por sección de actividad económica y sexo

CNAE-2009	Total	Hombres	Mujeres
Agricultura, ganadería, silvicultura y pesca	8	5	3
Industria manufacturera	19	10	9
Suministro de agua, actividades de saneamiento, gestión de residuos y descontaminación	2	2	0
Construcción	9	8	1
Comercio al por mayor y al por menor; reparación de vehículos de motor y motocicletas	9	5	4
Transporte y almacenamiento	2	1	1
Hostelería	18	1	17
Información y comunicaciones	1	1	0
Actividades financieras y de seguros	2	1	1
Actividades inmobiliarias	1	0	1
Actividades profesionales, científicas y técnicas	1	0	1
Actividades administrativas y servicios auxiliares	1	0	1
Administración Pública y defensa; Seguridad Social obligatoria	15	9	6
Educación	7	4	3
Actividades sanitarias y de servicios sociales	5	2	3
Actividades artísticas, recreativas y de entretenimiento	5	4	1
Otros servicios	7	2	5
Sin clasificar	9	2	7
Total	121	57	64

La actividad económica indica aquélla en la que el parado realizó su último trabajo, según la Clasificación Nacional de Actividades Económicas de 2009 (CNAE-2009)

Paro Registrado.

Junio 2020

FICHA TERRITORIAL: **Comarca Maestrazgo**

Unidad: nº personas

Fuente: Instituto Aragonés de Empleo

Por nivel de formación y sexo

		Total	Hombres	Mujeres
Educación primaria	Educación Primaria o inferior	30	12	18
		30	12	18
Primera etapa de educación secundaria	Primera etapa de educación secundaria	56	28	28
		56	28	28
Segunda etapa de educación secundaria	Bachillerato	12	5	7
	Enseñanza media de formación profesional	7	4	3
		19	9	10
Enseñanza superior	Enseñanza superior de formación profesional	5	4	1
	Enseñanza superior universitaria	11	4	7
		16	8	8
Total		121	57	64

NOTA: La tabla de nivel de formación se basa en la Clasificación Nacional de Educación 2000 (INE). Se ha seleccionado el nivel educativo más alto adquirido por el demandante parado.

Por tipo de prestación y sexo

	Total	Hombres	Mujeres
Sin prestación	71	30	41
Prestación contributiva	27	12	15
Cualquier subsidio (No RAI) y PRODI (*)	22	14	8
Renta activa de inserción (RAI)	1	1	0
Total	121	57	64

(*) PRODI= Programa temporal de protección por desempleo e inserción, RAI = Renta activa de inserción.

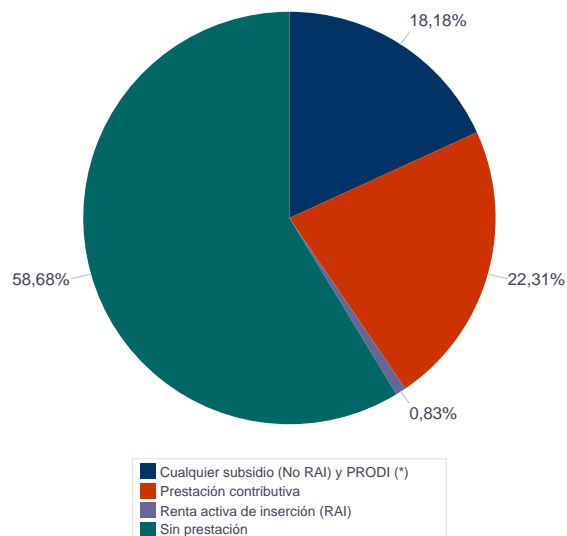

Paro Registrado.

Junio 2020

FICHA TERRITORIAL: **Comarca Maestrazgo**

Unidad: nº personas

Fuente: Instituto Aragonés de Empleo

Por tiempo en situación laboral como desempleado y sexo

		Total	Hombres	Mujeres
Corta Duración	Hasta 3 meses	29	13	16
	De 3 a 6 meses	33	17	16
	De 6 a 12 meses	26	11	15
		88	41	47
Larga Duración	De 1 a 2 años	14	6	8
	De 2 a 3 años	5	3	2
	Más de 3 años	14	7	7
		33	16	17
Total		121	57	64

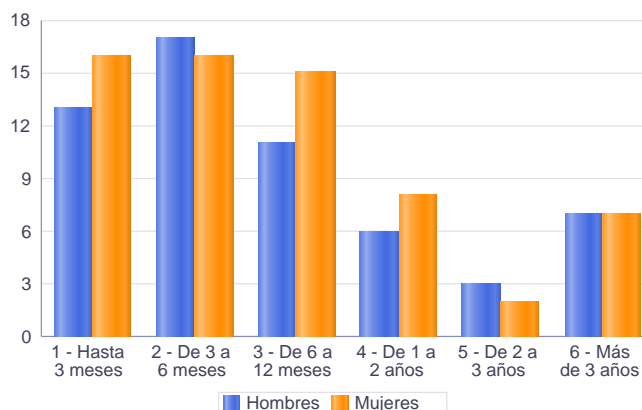

Parados de larga duración* por grupo de edad y sexo

	Total	Hombres	Mujeres
25-29	2	0	2
30-34	2	0	2
35-39	1	0	1
40-44	1	1	0
45-49	4	3	1
50-54	3	3	0
55-59	8	5	3
60-64	12	4	8
Total	33	16	17

* Más de 12 meses como desempleado

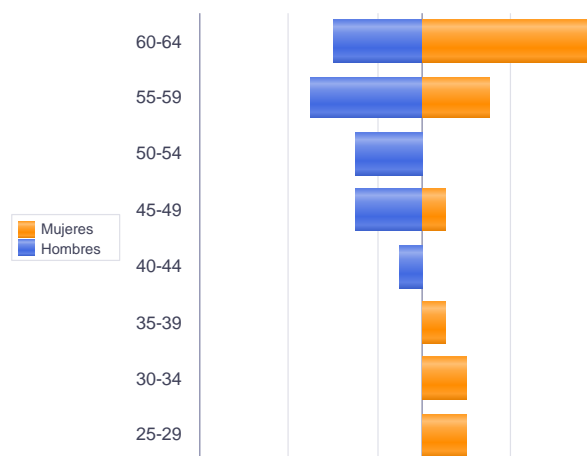

Piramide por valores Absolutos

Paro Registrado.

Junio 2020

FICHA TERRITORIAL: **Comarca Maestrazgo**

Unidad: nº personas

Fuente: Instituto Aragonés de Empleo

Por sector de actividad económica, nacionalidad y sexo

	Españoles			Extranjeros comunitarios (UE-28)			Extranjeros no comunitarios		
	Total	Hombres	Mujeres	Total	Hombres	Mujeres	Total	Hombres	Mujeres
Agricultura, ganadería y pesca	6	3	3	1	1	0	1	1	0
Construcción	7	7	0	2	1	1			
Industria y energía	19	10	9	1	1	0	1	1	0
Servicios	63	27	36	6	2	4	5	1	4
Sin empleo anterior	5	2	3				4	0	4
Total	100	49	51	10	5	5	11	3	8

Ranking de ocupaciones más solicitadas por los demandantes parados, por sexo

Cod. Ocupación	Ocupación	Total	Hombres	Mujeres
92101050	Personal de limpieza o limpiadores en general	32	2	30
95431028	Peones forestales	24	20	4
95121019	Peones de horticultura, jardinería	24	18	6
96021013	Peones de la construcción de edificios	23	22	1
96011029	Peones de obras publicas, en general	19	17	2
51101026	Cocineros, en general	17	2	15
97001104	Peones de la industria manufacturera, en general	16	10	6
43091029	Empleados administrativos, en general	14	7	7
51201049	Camareros, en general	14	4	10
61201028	Jardineros, en general	10	9	1
91001018	Empleados de hogar	10	0	10
84121035	Conductores de furgonetas, hasta 3,5 t.	9	9	0
95111016	Peones agrícolas, en general	9	8	1
37241034	Monitores de educación y tiempo libre	8	3	5
52201079	Dependientes de comercio, en general	8	0	8
97001065	Peones de la industria de la madera y del corcho	7	5	2
93101024	Pinches de cocina	7	0	7
92101027	Camareros de pisos (hostelería)	7	0	7
58251029	Guías de turismo	6	1	5
95201021	Peones ganaderos, en general	5	4	1
71211015	Albañiles	5	5	0
57101013	Asistentes domiciliarios	5	1	4
98111024	Mozos de carga y descarga, almacén y/o mercado de abastos	5	5	0

NOTA: Cada demandante puede solicitar hasta 6 ocupaciones.

Paro Registrado.

Junio 2020

FICHA TERRITORIAL: Comarca Sierra de Albarracín

Unidad: nº personas

Fuente: Instituto Aragonés de Empleo

Por grupo de edad y sexo

	Total	Hombres	Mujeres
16-19	15	11	4
20-24	12	4	8
25-29	20	3	17
30-34	15	7	8
35-39	10	3	7
40-44	20	12	8
45-49	19	7	12
50-54	15	6	9
55-59	15	4	11
60-64	20	9	11
Total	161	66	95

Por sector de actividad económica y sexo

CNAE-2009	Total	Hombres	Mujeres
Agricultura, ganadería y pesca	8	8	0
Industria y energía	11	6	5
Construcción	12	10	2
Servicios	118	37	81
Sin empleo anterior	12	5	7
Total	161	66	95

Por sección de actividad económica y sexo

CNAE-2009	Total	Hombres	Mujeres
Agricultura, ganadería, silvicultura y pesca	8	8	0
Industria manufacturera	9	5	4
Suministro de agua, actividades de saneamiento, gestión de residuos y descontaminación	2	1	1
Construcción	12	10	2
Comercio al por mayor y al por menor; reparación de vehículos de motor y motocicletas	10	3	7
Transporte y almacenamiento	2	2	0
Hostelería	38	11	27
Actividades administrativas y servicios auxiliares	13	5	8
Administración Pública y defensa; Seguridad Social obligatoria	33	11	22
Educación	3	1	2
Actividades sanitarias y de servicios sociales	13	2	11
Actividades artísticas, recreativas y de entretenimiento	3	1	2
Otros servicios	1	1	0
Actividades de los hogares como empleadores de personal doméstico; actividades de los hogares como productores de bienes y servicios para uso propio	2	0	2
Sin clasificar	12	5	7
Total	161	66	95

La actividad económica indica aquélla en la que el parado realizó su último trabajo, según la Clasificación Nacional de Actividades Económicas de 2009 (CNAE-2009)

Paro Registrado.

Junio 2020

FICHA TERRITORIAL: **Comarca Sierra de Albarracín**

Unidad: nº personas

Fuente: Instituto Aragonés de Empleo

Por nivel de formación y sexo

		Total	Hombres	Mujeres
Educación primaria	Educación Primaria o inferior	35	13	22
		35	13	22
Primera etapa de educación secundaria	Primera etapa de educación secundaria	91	45	46
		91	45	46
Segunda etapa de educación secundaria	Bachillerato	4	1	3
	Enseñanza media de formación profesional	8	3	5
		12	4	8
Enseñanza superior	Enseñanza superior de formación profesional	8	1	7
	Enseñanza superior universitaria	15	3	12
		23	4	19
Total		161	66	95

NOTA: La tabla de nivel de formación se basa en la Clasificación Nacional de Educación 2000 (INE). Se ha seleccionado el nivel educativo más alto adquirido por el demandante parado.

Por tipo de prestación y sexo

	Total	Hombres	Mujeres
Sin prestación	91	35	56
Prestación contributiva	36	14	22
Cualquier subsidio (No RAI) y PRODI (*)	28	15	13
Renta activa de inserción (RAI)	6	2	4
Total	161	66	95

(*) PRODI= Programa temporal de protección por desempleo e inserción, RAI = Renta activa de inserción.

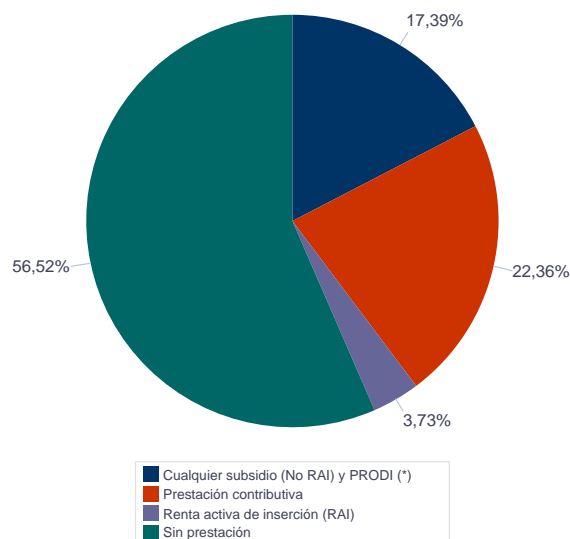

Paro Registrado.

Junio 2020

FICHA TERRITORIAL: **Comarca Sierra de Albarracín**

Unidad: nº personas

Fuente: Instituto Aragonés de Empleo

Por tiempo en situación laboral como desempleado y sexo

		Total	Hombres	Mujeres
Corta Duración	Hasta 3 meses	71	29	42
	De 3 a 6 meses	32	14	18
	De 6 a 12 meses	36	14	22
		139	57	82
Larga Duración	De 1 a 2 años	13	4	9
	De 2 a 3 años	4	3	1
	Más de 3 años	5	2	3
		22	9	13
Total		161	66	95

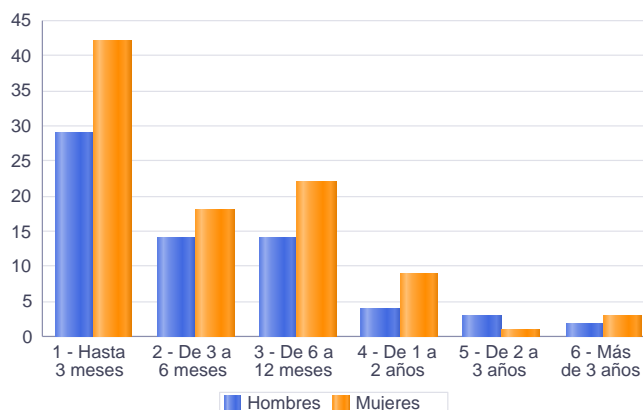

Parados de larga duración* por grupo de edad y sexo

	Total	Hombres	Mujeres
25-29	1	0	1
35-39	1	0	1
45-49	3	1	2
50-54	4	2	2
55-59	6	1	5
60-64	7	5	2
Total	22	9	13

* Más de 12 meses como desempleado

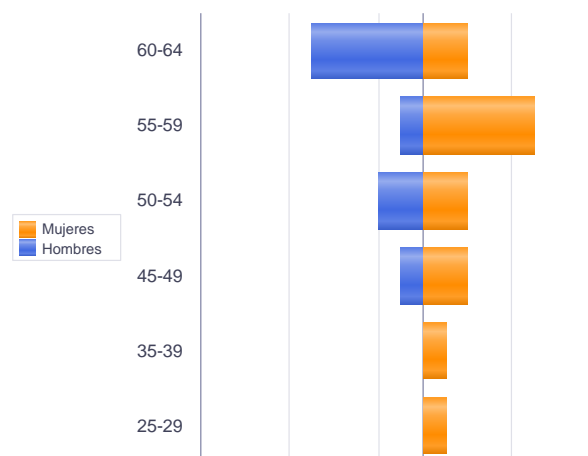

Piramide por valores Absolutos

Paro Registrado.

Junio 2020

FICHA TERRITORIAL: **Comarca Sierra de Albarracín**

Unidad: nº personas

Fuente: Instituto Aragonés de Empleo

Por sector de actividad económica, nacionalidad y sexo

	Españoles			Extranjeros comunitarios (UE-28)			Extranjeros no comunitarios		
	Total	Hombres	Mujeres	Total	Hombres	Mujeres	Total	Hombres	Mujeres
Agricultura, ganadería y pesca	6	6	0				2	2	0
Construcción	9	7	2				3	3	0
Industria y energía	9	6	3				2	0	2
Servicios	98	32	66	5	0	5	15	5	10
Sin empleo anterior	9	4	5	1	0	1	2	1	1
Total	131	55	76	6	0	6	24	11	13

Ranking de ocupaciones más solicitadas por los demandantes parados, por sexo

Cod. Ocupación	Ocupación	Total	Hombres	Mujeres
61201028	Jardineros, en general	49	28	21
92101050	Personal de limpieza o limpiadores en general	46	7	39
97001104	Peones de la industria manufacturera, en general	45	27	18
51201049	Camareros, en general	40	11	29
95431028	Peones forestales	34	21	13
92101027	Camareros de pisos (hostelería)	32	4	28
96021013	Peones de la construcción de edificios	29	22	7
51101026	Cocineros, en general	26	8	18
52201079	Dependientes de comercio, en general	24	4	20
43091029	Empleados administrativos, en general	15	3	12
94311020	Ordenanzas	15	4	11
57101013	Asistentes domiciliarios	14	1	13
98111024	Mozos de carga y descarga, almacén y/o mercado de abastos	9	9	0
91001018	Empleados de hogar	9	1	8
98201011	Reponedores de hipermercado	7	2	5
57221018	Cuidadores de niños en domicilio	7	1	6
57211015	Cuidadores de guardería infantil	7	0	7
37241034	Monitores de educación y tiempo libre	7	2	5
72311035	Pintores y/o empapeladores	6	4	2
58331022	Conserjes, en general	6	1	5
58251029	Guías de turismo	6	0	6
22511010	Maestros de educación infantil	6	0	6

NOTA: Cada demandante puede solicitar hasta 6 ocupaciones.

Paro Registrado.

Junio 2020

FICHA TERRITORIAL: Comarca Gúdar-Javalambre

Unidad: nº personas

Fuente: Instituto Aragonés de Empleo

Por grupo de edad y sexo

	Total	Hombres	Mujeres
16-19	13	6	7
20-24	44	23	21
25-29	38	14	24
30-34	39	17	22
35-39	51	18	33
40-44	40	18	22
45-49	30	9	21
50-54	49	20	29
55-59	45	19	26
60-64	59	21	38
Total	408	165	243

Por sector de actividad económica y sexo

CNAE-2009	Total	Hombres	Mujeres
Agricultura, ganadería y pesca	29	20	9
Industria y energía	53	32	21
Construcción	26	25	1
Servicios	284	82	202
Sin empleo anterior	16	6	10
Total	408	165	243

Por sección de actividad económica y sexo

CNAE-2009	Total	Hombres	Mujeres
Agricultura, ganadería, silvicultura y pesca	29	20	9
Industrias extractivas	2	1	1
Industria manufacturera	51	31	20
Construcción	26	25	1
Comercio al por mayor y al por menor; reparación de vehículos de motor y motocicletas	43	8	35
Transporte y almacenamiento	11	7	4
Hostelería	105	29	76
Información y comunicaciones	2	1	1
Actividades inmobiliarias	1	0	1
Actividades profesionales, científicas y técnicas	13	3	10
Actividades administrativas y servicios auxiliares	24	4	20
Administración Pública y defensa; Seguridad Social obligatoria	31	12	19
Educación	10	5	5
Actividades sanitarias y de servicios sociales	6	0	6
Actividades artísticas, recreativas y de entretenimiento	20	10	10
Otros servicios	8	1	7
Actividades de los hogares como empleadores de personal doméstico; actividades de los hogares como productores de bienes y servicios para uso propio	8	1	7
Actividades de organizaciones y organismos extraterritoriales	2	1	1
Sin clasificar	16	6	10
Total	408	165	243

La actividad económica indica aquélla en la que el parado realizó su último trabajo, según la Clasificación Nacional de Actividades Económicas de 2009 (CNAE-2009)

Paro Registrado.

Junio 2020

FICHA TERRITORIAL: **Comarca Gúdar-Javalambre**

Unidad: nº personas

Fuente: Instituto Aragonés de Empleo

Por nivel de formación y sexo

		Total	Hombres	Mujeres
Educación primaria	Educación Primaria o inferior	85	35	50
		85	35	50
Primera etapa de educación secundaria	Primera etapa de educación secundaria	194	83	111
		194	83	111
Segunda etapa de educación secundaria	Bachillerato	26	16	10
	Enseñanza media de formación profesional	37	13	24
		63	29	34
Enseñanza superior	Enseñanza superior de formación profesional	26	8	18
	Enseñanza superior universitaria	40	10	30
		66	18	48
Total		408	165	243

NOTA: La tabla de nivel de formación se basa en la Clasificación Nacional de Educación 2000 (INE). Se ha seleccionado el nivel educativo más alto adquirido por el demandante parado.

Por tipo de prestación y sexo

	Total	Hombres	Mujeres
Sin prestación	211	89	122
Prestación contributiva	103	45	58
Cualquier subsidio (No RAI) y PRODI (*)	84	28	56
Renta activa de inserción (RAI)	10	3	7
Total	408	165	243

(*) PRODI= Programa temporal de protección por desempleo e inserción, RAI = Renta activa de inserción.

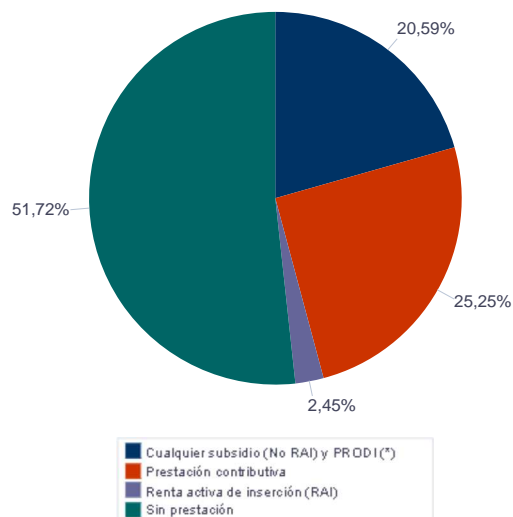

Paro Registrado.

Junio 2020

FICHA TERRITORIAL: **Comarca Gúdar-Javalambre**

Unidad: nº personas

Fuente: Instituto Aragonés de Empleo

Por tiempo en situación laboral como desempleado y sexo

		Total	Hombres	Mujeres
Corta Duración	Hasta 3 meses	120	62	58
	De 3 a 6 meses	117	49	68
	De 6 a 12 meses	60	14	46
		297	125	172
Larga Duración	De 1 a 2 años	46	14	32
	De 2 a 3 años	19	9	10
	Más de 3 años	46	17	29
		111	40	71
Total		408	165	243

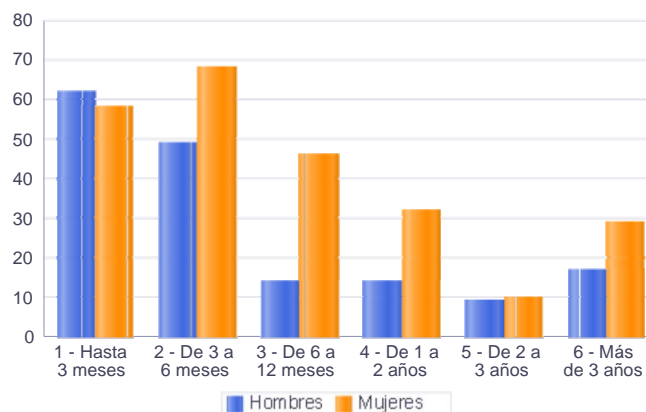

Parados de larga duración* por grupo de edad y sexo

	Total	Hombres	Mujeres
20-24	1	1	0
25-29	6	1	5
30-34	8	1	7
35-39	8	2	6
40-44	6	3	3
45-49	10	5	5
50-54	15	6	9
55-59	22	9	13
60-64	35	12	23
Total	111	40	71

* Más de 12 meses como desempleado

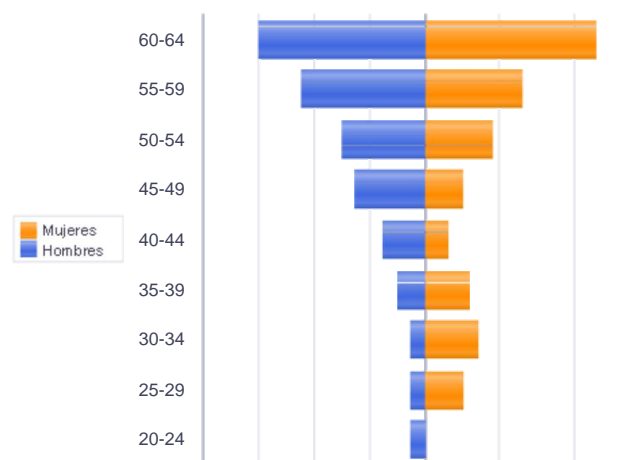

Piramide por valores Absolutos

Paro Registrado.

Junio 2020

FICHA TERRITORIAL: **Comarca Gúdar-Javalambre**

Unidad: nº personas

Fuente: Instituto Aragonés de Empleo

Por sector de actividad económica, nacionalidad y sexo

	Españoles			Extranjeros comunitarios (UE-28)			Extranjeros no comunitarios		
	Total	Hombres	Mujeres	Total	Hombres	Mujeres	Total	Hombres	Mujeres
Agricultura, ganadería y pesca	20	13	7	5	4	1	4	3	1
Construcción	21	20	1				5	5	0
Industria y energía	43	27	16	8	5	3	2	0	2
Servicios	233	67	166	24	10	14	27	5	22
Sin empleo anterior	10	5	5	1	0	1	5	1	4
Total	327	132	195	38	19	19	43	14	29

Ranking de ocupaciones más solicitadas por los demandantes parados, por sexo

Cod. Ocupación	Ocupación	Total	Hombres	Mujeres
92101050	Personal de limpieza o limpiadores en general	89	8	81
52201079	Dependientes de comercio, en general	85	12	73
97001104	Peones de la industria manufacturera, en general	78	56	22
51201049	Camareros, en general	72	29	43
51101026	Cocineros, en general	65	13	52
43091029	Empleados administrativos, en general	63	12	51
95431028	Peones forestales	61	41	20
96021013	Peones de la construcción de edificios	48	45	3
61201028	Jardineros, en general	47	26	21
97001056	Peones de la industria de la alimentación, bebidas y tabaco	46	25	21
92101027	Camareros de pisos (hostelería)	43	0	43
95111016	Peones agrícolas, en general	36	25	11
57101013	Asistentes domiciliarios	35	1	34
98111024	Mozos de carga y descarga, almacén y/o mercado de abastos	19	19	0
84121035	Conductores de furgonetas, hasta 3,5 t.	18	18	0
81531046	Operadores de máquina industrial de coser a la plana, excepto peletería, calzado, marroquinería y guantería de piel	17	0	17
55001018	Cajeros de comercio	17	2	15
42101011	Empleados administrativos de archivos y/o bibliotecas	17	3	14
44221010	Recepcionistas de hotel	15	4	11
37241034	Monitores de educación y tiempo libre	15	2	13

NOTA: Cada demandante puede solicitar hasta 6 ocupaciones.

Paro Registrado.

Junio 2020

FICHA TERRITORIAL: Comarca Matarraña / Matarranya

Unidad: nº personas

Fuente: Instituto Aragonés de Empleo

Por grupo de edad y sexo

	Total	Hombres	Mujeres
16-19	9	7	2
20-24	21	11	10
25-29	27	14	13
30-34	34	11	23
35-39	33	15	18
40-44	27	14	13
45-49	32	17	15
50-54	32	11	21
55-59	42	16	26
60-64	48	25	23
Total	305	141	164

Por sector de actividad económica y sexo

CNAE-2009	Total	Hombres	Mujeres
Agricultura, ganadería y pesca	26	20	6
Industria y energía	27	20	7
Construcción	35	32	3
Servicios	203	66	137
Sin empleo anterior	14	3	11
Total	305	141	164

Por sección de actividad económica y sexo

CNAE-2009	Total	Hombres	Mujeres
Agricultura, ganadería, silvicultura y pesca	26	20	6
Industria manufacturera	27	20	7
Construcción	35	32	3
Comercio al por mayor y al por menor; reparación de vehículos de motor y motocicletas	31	11	20
Transporte y almacenamiento	6	4	2
Hostelería	74	21	53
Información y comunicaciones	3	1	2
Actividades profesionales, científicas y técnicas	9	1	8
Actividades administrativas y servicios auxiliares	19	7	12
Administración Pública y defensa; Seguridad Social obligatoria	28	15	13
Educación	5	2	3
Actividades sanitarias y de servicios sociales	9	1	8
Actividades artísticas, recreativas y de entretenimiento	4	2	2
Otros servicios	8	1	7
Actividades de los hogares como empleadores de personal doméstico; actividades de los hogares como productores de bienes y servicios para uso propio	7	0	7
Sin clasificar	14	3	11
Total	305	141	164

La actividad económica indica aquella en la que el parado realizó su último trabajo, según la Clasificación Nacional de Actividades Económicas de 2009 (CNAE-2009)

Paro Registrado.

Junio 2020

FICHA TERRITORIAL: **Comarca Matarraña / Matarranya**

Unidad: nº personas

Fuente: Instituto Aragonés de Empleo

Por nivel de formación y sexo

		Total	Hombres	Mujeres
Educación primaria	Educación Primaria o inferior	111	53	58
		111	53	58
Primera etapa de educación secundaria	Primera etapa de educación secundaria	120	58	62
		120	58	62
Segunda etapa de educación secundaria	Bachillerato	14	6	8
	Enseñanza media de formación profesional	27	11	16
		41	17	24
Enseñanza superior	Enseñanza superior de formación profesional	10	4	6
	Enseñanza superior universitaria	23	9	14
		33	13	20
Total		305	141	164

NOTA: La tabla de nivel de formación se basa en la Clasificación Nacional de Educación 2000 (INE). Se ha seleccionado el nivel educativo más alto adquirido por el demandante parado.

Por tipo de prestación y sexo

	Total	Hombres	Mujeres
Sin prestación	159	69	90
Prestación contributiva	74	38	36
Cualquier subsidio (No RAI) y PRODI (*)	68	33	35
Renta activa de inserción (RAI)	4	1	3
Total	305	141	164

(*) PRODI= Programa temporal de protección por desempleo e inserción, RAI = Renta activa de inserción.

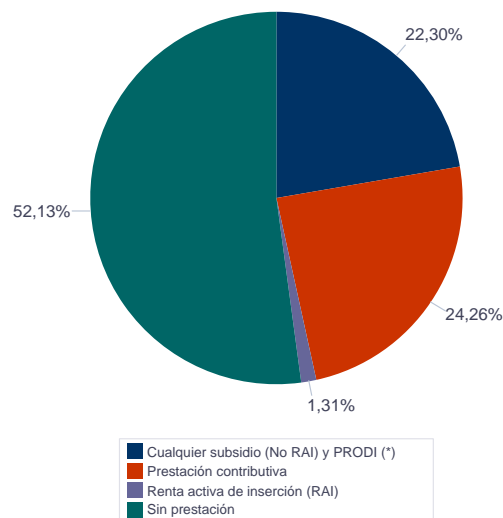

Paro Registrado.

Junio 2020

FICHA TERRITORIAL: **Comarca Matarraña / Matarranya**

Unidad: nº personas

Fuente: Instituto Aragonés de Empleo

Por tiempo en situación laboral como desempleado y sexo

		Total	Hombres	Mujeres
Corta Duración	Hasta 3 meses	66	36	30
	De 3 a 6 meses	87	40	47
	De 6 a 12 meses	65	34	31
		218	110	108
Larga Duración	De 1 a 2 años	40	14	26
	De 2 a 3 años	12	4	8
	Más de 3 años	35	13	22
		87	31	56
Total		305	141	164

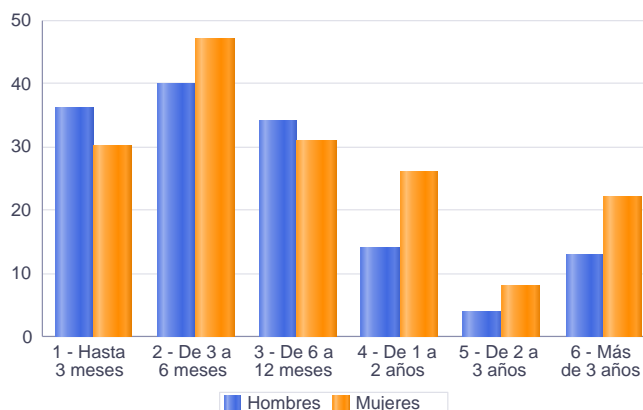

Parados de larga duración* por grupo de edad y sexo

	Total	Hombres	Mujeres
20-24	1	0	1
25-29	1	0	1
30-34	7	1	6
35-39	6	2	4
40-44	6	1	5
45-49	5	2	3
50-54	12	3	9
55-59	20	6	14
60-64	29	16	13
Total	87	31	56

* Más de 12 meses como desempleado

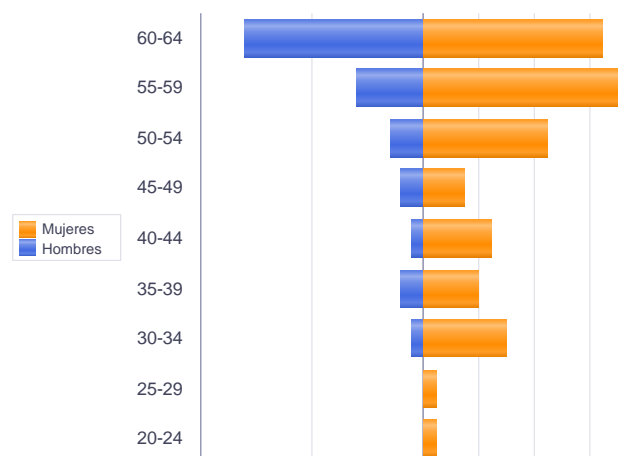

Piramide por valores Absolutos

Paro Registrado.

Junio 2020

FICHA TERRITORIAL: **Comarca Matarraña / Matarranya**

Unidad: nº personas

Fuente: Instituto Aragonés de Empleo

Por sector de actividad económica, nacionalidad y sexo

	Españoles			Extranjeros comunitarios (UE-28)			Extranjeros no comunitarios		
	Total	Hombres	Mujeres	Total	Hombres	Mujeres	Total	Hombres	Mujeres
Agricultura, ganadería y pesca	17	13	4	3	1	2	6	6	0
Construcción	26	23	3	4	4	0	5	5	0
Industria y energía	21	14	7	2	2	0	4	4	0
Servicios	173	56	117	19	8	11	11	2	9
Sin empleo anterior	6	2	4				8	1	7
Total	243	108	135	28	15	13	34	18	16

Ranking de ocupaciones más solicitadas por los demandantes parados, por sexo

Cod. Ocupación	Ocupación	Total	Hombres	Mujeres
92101050	Personal de limpieza o limpiadores en general	72	5	67
96011029	Peones de obras publicas, en general	65	49	16
52201079	Dependientes de comercio, en general	62	3	59
95121019	Peones de horticultura, jardinería	61	39	22
51201049	Camareros, en general	58	22	36
96021013	Peones de la construcción de edificios	49	44	5
43091029	Empleados administrativos, en general	42	7	35
51101026	Cocineros, en general	39	8	31
97001104	Peones de la industria manufacturera, en general	37	20	17
95111016	Peones agrícolas, en general	31	24	7
93101024	Pinches de cocina	27	6	21
71211015	Albañiles	22	20	2
95431028	Peones forestales	22	20	2
98111024	Mozos de carga y descarga, almacén y/o mercado de abastos	19	18	1
97001056	Peones de la industria de la alimentación, bebidas y tabaco	19	7	12
92101027	Camareros de pisos (hostelería)	18	0	18
91001018	Empleados de hogar	18	0	18
97001010	Embaladores-empaquetadores-etiquetadores, a mano	17	5	12
84121035	Conductores de furgonetas, hasta 3,5 t.	17	16	1
94311020	Ordenanzas	13	6	7

NOTA: Cada demandante puede solicitar hasta 6 ocupaciones.