

## Paro Registrado.

**Agosto 2020**

FICHA TERRITORIAL: **Aragón**

Unidad: nº personas

Fuente: Instituto Aragonés de Empleo

### Por grupo de edad y sexo

	Total	Hombres	Mujeres
16-19	2.332	1.358	974
20-24	5.941	2.993	2.948
25-29	7.900	3.360	4.540
30-34	7.609	2.919	4.690
35-39	7.993	2.934	5.059
40-44	8.802	3.381	5.421
45-49	8.763	3.627	5.136
50-54	8.712	3.711	5.001
55-59	9.359	3.899	5.460
60-64	9.512	3.791	5.721
<b>Total</b>	<b>76.923</b>	<b>31.973</b>	<b>44.950</b>

### Por sector de actividad económica y sexo

CNAE-2009	Total	Hombres	Mujeres
Agricultura, ganadería y pesca	4.076	2.654	1.422
Industria y energía	8.870	5.057	3.813
Construcción	4.758	4.081	677
Servicios	52.278	17.806	34.472
Sin empleo anterior	6.941	2.375	4.566
<b>Total</b>	<b>76.923</b>	<b>31.973</b>	<b>44.950</b>

### Por sección de actividad económica y sexo

CNAE-2009	Total	Hombres	Mujeres
Agricultura, ganadería, silvicultura y pesca	4.076	2.654	1.422
Industrias extractivas	95	82	13
Industria manufacturera	8.276	4.629	3.647
Suministro de energía eléctrica, gas, vapor y aire acondicionado	39	28	11
Suministro de agua, actividades de saneamiento, gestión de residuos y descontaminación	460	318	142
Construcción	4.758	4.081	677
Comercio al por mayor y al por menor; reparación de vehículos de motor y motocicletas	9.737	2.932	6.805
Transporte y almacenamiento	2.396	1.656	740
Hostelería	8.398	2.337	6.061
Información y comunicaciones	998	510	488
Actividades financieras y de seguros	492	235	257
Actividades inmobiliarias	276	95	181
Actividades profesionales, científicas y técnicas	2.690	902	1.788
Actividades administrativas y servicios auxiliares	12.464	5.248	7.216
Administración Pública y defensa; Seguridad Social obligatoria	2.668	1.063	1.605
Educación	2.713	758	1.955
Actividades sanitarias y de servicios sociales	3.666	549	3.117
Actividades artísticas, recreativas y de entretenimiento	1.624	833	791
Otros servicios	2.234	525	1.709
Actividades de los hogares como empleadores de personal doméstico; actividades de los hogares como productores de bienes y servicios para uso propio	1.898	156	1.742
Actividades de organizaciones y organismos extraterritoriales	24	7	17
Sin clasificar	6.941	2.375	4.566
<b>Total</b>	<b>76.923</b>	<b>31.973</b>	<b>44.950</b>

La actividad económica indica aquélla en la que el parado realizó su último trabajo, según la Clasificación Nacional de Actividades Económicas de 2009 (CNAE-2009)

## Paro Registrado.

**Agosto 2020**

FICHA TERRITORIAL: **Aragón**

Unidad: nº personas

Fuente: Instituto Aragonés de Empleo

### Por nivel de formación y sexo

		Total	Hombres	Mujeres
<b>Educación primaria</b>	Educación Primaria o inferior	15.736	6.740	8.996
		<b>15.736</b>	<b>6.740</b>	<b>8.996</b>
<b>Primera etapa de educación secundaria</b>	Primera etapa de educación secundaria	36.518	16.285	20.233
		<b>36.518</b>	<b>16.285</b>	<b>20.233</b>
<b>Segunda etapa de educación secundaria</b>	Bachillerato	5.882	2.429	3.453
	Enseñanza media de formación profesional	5.366	2.018	3.348
		<b>11.248</b>	<b>4.447</b>	<b>6.801</b>
<b>Enseñanza superior</b>	Enseñanza superior de formación profesional	4.687	1.865	2.822
	Enseñanza superior universitaria	8.734	2.636	6.098
		<b>13.421</b>	<b>4.501</b>	<b>8.920</b>
<b>Total</b>		<b>76.923</b>	<b>31.973</b>	<b>44.950</b>

NOTA: La tabla de nivel de formación se basa en la Clasificación Nacional de Educación 2000 (INE). Se ha seleccionado el nivel educativo más alto adquirido por el demandante parado.

### Por tipo de prestación y sexo

	Total	Hombres	Mujeres
Sin prestación	47.794	18.670	29.124
Prestación contributiva	15.658	7.844	7.814
Cualquier subsidio (No RAI) y PRODI (*)	12.246	5.019	7.227
Renta activa de inserción (RAI)	1.225	440	785
<b>Total</b>	<b>76.923</b>	<b>31.973</b>	<b>44.950</b>

(\*) PRODI= Programa temporal de protección por desempleo e inserción, RAI = Renta activa de inserción.

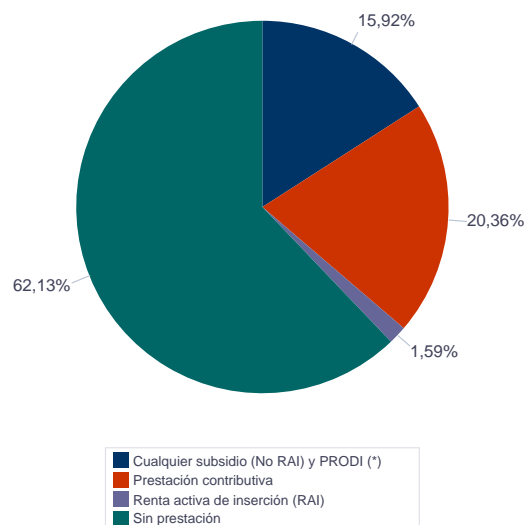

## Paro Registrado.

**Agosto 2020**

FICHA TERRITORIAL: **Aragón**

Unidad: nº personas

Fuente: Instituto Aragonés de Empleo

### Por tiempo en situación laboral como desempleado y sexo

		Total	Hombres	Mujeres
<b>Corta Duración</b>	Hasta 3 meses	19.567	9.655	9.912
	De 3 a 6 meses	11.395	5.425	5.970
	De 6 a 12 meses	19.619	7.953	11.666
		<b>50.581</b>	<b>23.033</b>	<b>27.548</b>
<b>Larga Duración</b>	De 1 a 2 años	11.166	4.034	7.132
	De 2 a 3 años	4.521	1.423	3.098
	Más de 3 años	10.655	3.483	7.172
		<b>26.342</b>	<b>8.940</b>	<b>17.402</b>
<b>Total</b>		<b>76.923</b>	<b>31.973</b>	<b>44.950</b>

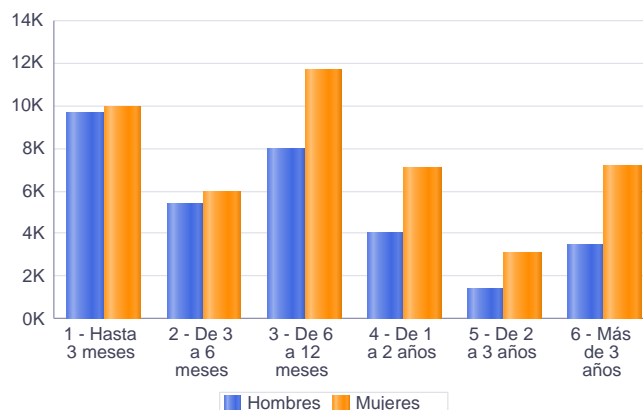

### Parados de larga duración\* por grupo de edad y sexo

	Total	Hombres	Mujeres
16-19	197	97	100
20-24	617	245	372
25-29	1.102	339	763
30-34	1.652	461	1.191
35-39	2.078	526	1.552
40-44	2.552	735	1.817
45-49	3.053	1.033	2.020
50-54	3.688	1.402	2.286
55-59	5.095	1.906	3.189
60-64	6.308	2.196	4.112
<b>Total</b>	<b>26.342</b>	<b>8.940</b>	<b>17.402</b>

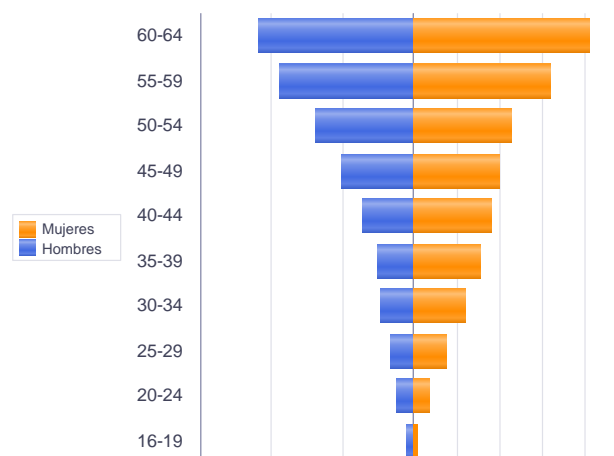

\* Más de 12 meses como desempleado

Piramide por valores Absolutos

## Paro Registrado.

**Agosto 2020**

FICHA TERRITORIAL: **Aragón**

Unidad: nº personas

Fuente: Instituto Aragonés de Empleo

### Por sector de actividad económica, nacionalidad y sexo

	Españoles			Extranjeros comunitarios (UE-28)			Extranjeros no comunitarios		
	Total	Hombres	Mujeres	Total	Hombres	Mujeres	Total	Hombres	Mujeres
Agricultura, ganadería y pesca	2.077	1.317	760	928	511	417	1.068	823	245
Construcción	3.488	2.890	598	740	690	50	530	501	29
Industria y energía	7.674	4.402	3.272	625	323	302	571	332	239
Servicios	43.455	15.105	28.350	3.875	1.093	2.782	4.945	1.606	3.339
Sin empleo anterior	4.413	1.810	2.603	450	148	302	2.075	416	1.659
<b>Total</b>	<b>61.107</b>	<b>25.524</b>	<b>35.583</b>	<b>6.618</b>	<b>2.765</b>	<b>3.853</b>	<b>9.189</b>	<b>3.678</b>	<b>5.511</b>

### Ranking de ocupaciones más solicitadas por los demandantes parados, por sexo

Cod. Ocupación	Ocupación	Total	Hombres	Mujeres
92101050	Personal de limpieza o limpiadores en general	19.207	2.990	16.217
97001104	Peones de la industria manufacturera, en general	17.652	8.449	9.203
52201079	Dependientes de comercio, en general	14.444	1.766	12.678
98111024	Mozos de carga y descarga, almacén y/o mercado de abastos	12.752	9.398	3.354
43091029	Empleados administrativos, en general	8.756	1.495	7.261
51201049	Camareros, en general	8.206	3.100	5.106
98201011	Reponedores de hipermercado	7.868	2.930	4.938
82091116	Montadores en líneas de ensamblaje de automoción	6.609	4.137	2.472
55001018	Cajeros de comercio	6.064	527	5.537
96021013	Peones de la construcción de edificios	5.344	5.228	116
97001056	Peones de la industria de la alimentación, bebidas y tabaco	5.258	1.425	3.833
51101026	Cocineros, en general	4.887	1.148	3.739
97001113	Peones de la industria metalúrgica y fabricación de productos metálicos	4.562	3.305	1.257
95111016	Peones agrícolas, en general	4.266	3.045	1.221
84121035	Conductores de furgonetas, hasta 3,5 t.	4.165	3.881	284
93101024	Pinches de cocina	3.918	655	3.263
44121057	Recepcionistas-telefonistas en oficinas, en general	3.610	231	3.379
91001018	Empleados de hogar	3.547	66	3.481
97001010	Embaladores-empaquetadores-etiquetadores, a mano	3.437	702	2.735
83331015	Conductores-operadores de carretillas elevadoras, en general	3.351	3.051	300

NOTA: Cada demandante puede solicitar hasta 6 ocupaciones.

## Paro Registrado.

**Agosto 2020**

### FICHA TERRITORIAL: Provincia de Huesca

Unidad: nº personas

Fuente: Instituto Aragonés de Empleo

#### Por grupo de edad y sexo

	Total	Hombres	Mujeres
16-19	388	229	159
20-24	879	452	427
25-29	1.081	453	628
30-34	1.104	420	684
35-39	1.109	424	685
40-44	1.208	468	740
45-49	1.135	492	643
50-54	1.010	439	571
55-59	1.136	483	653
60-64	1.067	452	615
<b>Total</b>	<b>10.117</b>	<b>4.312</b>	<b>5.805</b>

#### Por sector de actividad económica y sexo

CNAE-2009	Total	Hombres	Mujeres
Agricultura, ganadería y pesca	830	582	248
Industria y energía	933	590	343
Construcción	715	622	93
Servicios	6.744	2.190	4.554
Sin empleo anterior	895	328	567
<b>Total</b>	<b>10.117</b>	<b>4.312</b>	<b>5.805</b>

#### Por sección de actividad económica y sexo

CNAE-2009	Total	Hombres	Mujeres
Agricultura, ganadería, silvicultura y pesca	830	582	248
Industrias extractivas	10	8	2
Industria manufacturera	847	521	326
Suministro de energía eléctrica, gas, vapor y aire acondicionado	10	8	2
Suministro de agua, actividades de saneamiento, gestión de residuos y descontaminación	66	53	13
Construcción	715	622	93
Comercio al por mayor y al por menor; reparación de vehículos de motor y motocicletas	1.296	422	874
Transporte y almacenamiento	240	159	81
Hostelería	1.455	388	1.067
Información y comunicaciones	123	57	66
Actividades financieras y de seguros	65	24	41
Actividades inmobiliarias	28	12	16
Actividades profesionales, científicas y técnicas	286	110	176
Actividades administrativas y servicios auxiliares	1.262	443	819
Administración Pública y defensa; Seguridad Social obligatoria	456	200	256
Educación	293	85	208
Actividades sanitarias y de servicios sociales	507	87	420
Actividades artísticas, recreativas y de entretenimiento	249	129	120
Otros servicios	277	62	215
Actividades de los hogares como empleadores de personal doméstico; actividades de los hogares como productores de bienes y servicios para uso propio	207	12	195
Sin clasificar	895	328	567
<b>Total</b>	<b>10.117</b>	<b>4.312</b>	<b>5.805</b>

La actividad económica indica aquella en la que el parado realizó su último trabajo, según la Clasificación Nacional de Actividades Económicas de 2009 (CNAE-2009)

## Paro Registrado.

**Agosto 2020**

### FICHA TERRITORIAL: Provincia de Huesca

Unidad: nº personas

Fuente: Instituto Aragonés de Empleo

### Por nivel de formación y sexo

		Total	Hombres	Mujeres
<b>Educación primaria</b>	Educación Primaria o inferior	2.754	1.257	1.497
		<b>2.754</b>	<b>1.257</b>	<b>1.497</b>
<b>Primera etapa de educación secundaria</b>	Primera etapa de educación secundaria	4.185	1.961	2.224
		<b>4.185</b>	<b>1.961</b>	<b>2.224</b>
<b>Segunda etapa de educación secundaria</b>	Bachillerato	748	301	447
	Enseñanza media de formación profesional	627	234	393
		<b>1.375</b>	<b>535</b>	<b>840</b>
<b>Enseñanza superior</b>	Enseñanza superior de formación profesional	619	218	401
	Enseñanza superior universitaria	1.184	341	843
		<b>1.803</b>	<b>559</b>	<b>1.244</b>
<b>Total</b>		<b>10.117</b>	<b>4.312</b>	<b>5.805</b>

NOTA: La tabla de nivel de formación se basa en la Clasificación Nacional de Educación 2000 (INE). Se ha seleccionado el nivel educativo más alto adquirido por el demandante parado.

### Por tipo de prestación y sexo

	Total	Hombres	Mujeres
Sin prestación	6.093	2.512	3.581
Prestación contributiva	2.264	1.089	1.175
Cualquier subsidio (No RAI) y PRODI (*)	1.592	647	945
Renta activa de inserción (RAI)	168	64	104
<b>Total</b>	<b>10.117</b>	<b>4.312</b>	<b>5.805</b>

(\*) PRODI= Programa temporal de protección por desempleo e inserción, RAI = Renta activa de inserción.

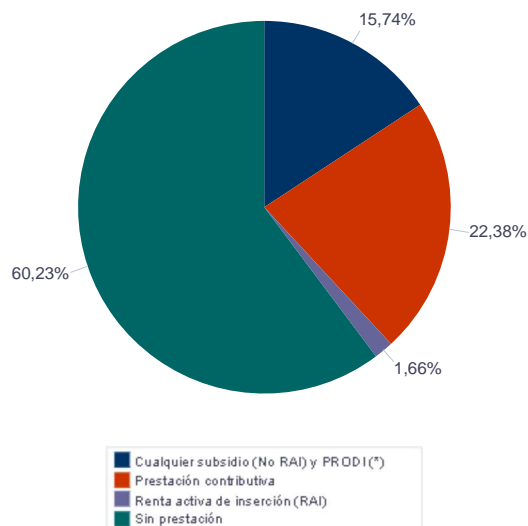

## Paro Registrado.

**Agosto 2020**

FICHA TERRITORIAL: **Provincia de Huesca**

Unidad: nº personas

Fuente: Instituto Aragonés de Empleo

### Por tiempo en situación laboral como desempleado y sexo

		Total	Hombres	Mujeres
<b>Corta Duración</b>	Hasta 3 meses	3.105	1.509	1.596
	De 3 a 6 meses	1.600	755	845
	De 6 a 12 meses	2.585	1.045	1.540
		<b>7.290</b>	<b>3.309</b>	<b>3.981</b>
<b>Larga Duración</b>	De 1 a 2 años	1.371	488	883
	De 2 a 3 años	456	149	307
	Más de 3 años	1.000	366	634
		<b>2.827</b>	<b>1.003</b>	<b>1.824</b>
<b>Total</b>		<b>10.117</b>	<b>4.312</b>	<b>5.805</b>

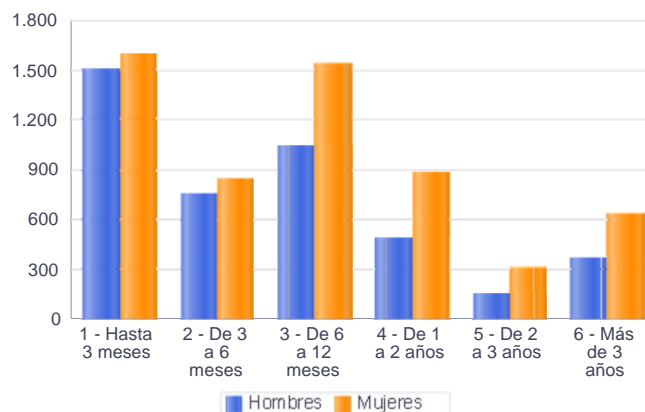

### Parados de larga duración\* por grupo de edad y sexo

	Total	Hombres	Mujeres
16-19	29	12	17
20-24	72	29	43
25-29	130	41	89
30-34	212	57	155
35-39	222	52	170
40-44	287	89	198
45-49	310	107	203
50-54	354	141	213
55-59	524	196	328
60-64	687	279	408
<b>Total</b>	<b>2.827</b>	<b>1.003</b>	<b>1.824</b>

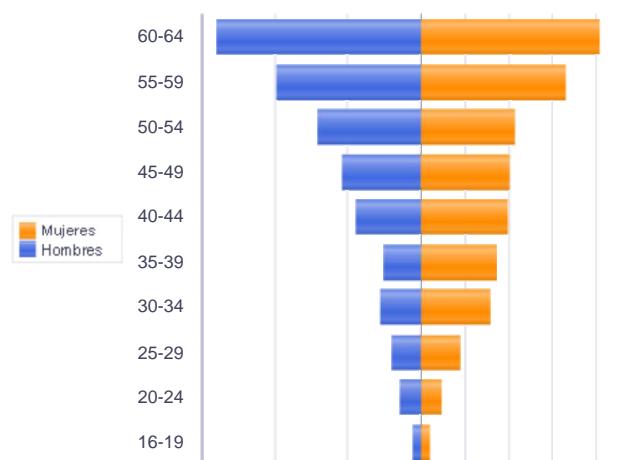

Piramide por valores Absolutos

\* Más de 12 meses como desempleado

## Paro Registrado.

**Agosto 2020**

FICHA TERRITORIAL: **Provincia de Huesca**

Unidad: nº personas

Fuente: Instituto Aragonés de Empleo

### Por sector de actividad económica, nacionalidad y sexo

	Españoles			Extranjeros comunitarios (UE-28)			Extranjeros no comunitarios		
	Total	Hombres	Mujeres	Total	Hombres	Mujeres	Total	Hombres	Mujeres
Agricultura, ganadería y pesca	386	266	120	216	127	89	227	188	39
Construcción	580	494	86	64	60	4	71	68	3
Industria y energía	750	478	272	87	42	45	96	70	26
Servicios	5.602	1.862	3.740	578	167	411	563	161	402
Sin empleo anterior	526	230	296	47	11	36	321	87	234
<b>Total</b>	<b>7.844</b>	<b>3.330</b>	<b>4.514</b>	<b>992</b>	<b>407</b>	<b>585</b>	<b>1.278</b>	<b>574</b>	<b>704</b>

### Ranking de ocupaciones más solicitadas por los demandantes parados, por sexo

Cod. Ocupación	Ocupación	Total	Hombres	Mujeres
92101050	Personal de limpieza o limpiadores en general	2.557	327	2.230
52201079	Dependientes de comercio, en general	2.217	247	1.970
97001104	Peones de la industria manufacturera, en general	1.975	1.137	838
43091029	Empleados administrativos, en general	1.285	205	1.080
51201049	Camareros, en general	1.279	468	811
96021013	Peones de la construcción de edificios	955	938	17
95111016	Peones agrícolas, en general	936	708	228
55001018	Cajeros de comercio	915	99	816
98111024	Mozos de carga y descarga, almacén y/o mercado de abastos	888	818	70
98201011	Reponedores de hipermercado	732	249	483
51101026	Cocineros, en general	712	197	515
95121019	Peones de horticultura, jardinería	702	517	185
93101024	Pinches de cocina	652	122	530
84121035	Conductores de furgonetas, hasta 3,5 t.	586	547	39
92101027	Camareros de pisos (hostelería)	546	11	535
91001018	Empleados de hogar	525	6	519
57101013	Asistentes domiciliarios	509	17	492
37241034	Monitores de educación y tiempo libre	439	67	372
97001056	Peones de la industria de la alimentación, bebidas y tabaco	423	190	233
71211015	Albañiles	395	393	2

NOTA: Cada demandante puede solicitar hasta 6 ocupaciones.



## Paro Registrado.

**Agosto 2020**

### FICHA TERRITORIAL: Provincia de Teruel

Unidad: nº personas

Fuente: Instituto Aragonés de Empleo

#### Por grupo de edad y sexo

	Total	Hombres	Mujeres
16-19	239	147	92
20-24	561	278	283
25-29	715	284	431
30-34	676	240	436
35-39	662	240	422
40-44	669	274	395
45-49	684	303	381
50-54	711	307	404
55-59	726	338	388
60-64	772	320	452
<b>Total</b>	<b>6.415</b>	<b>2.731</b>	<b>3.684</b>

#### Por sector de actividad económica y sexo

CNAE-2009	Total	Hombres	Mujeres
Agricultura, ganadería y pesca	420	280	140
Industria y energía	869	533	336
Construcción	505	437	68
Servicios	4.059	1.311	2.748
Sin empleo anterior	562	170	392
<b>Total</b>	<b>6.415</b>	<b>2.731</b>	<b>3.684</b>

#### Por sección de actividad económica y sexo

CNAE-2009	Total	Hombres	Mujeres
Agricultura, ganadería, silvicultura y pesca	420	280	140
Industrias extractivas	65	61	4
Industria manufacturera	773	449	324
Suministro de energía eléctrica, gas, vapor y aire acondicionado	5	4	1
Suministro de agua, actividades de saneamiento, gestión de residuos y descontaminación	26	19	7
Construcción	505	437	68
Comercio al por mayor y al por menor; reparación de vehículos de motor y motocicletas	705	203	502
Transporte y almacenamiento	151	109	42
Hostelería	857	219	638
Información y comunicaciones	66	33	33
Actividades financieras y de seguros	40	22	18
Actividades inmobiliarias	14	4	10
Actividades profesionales, científicas y técnicas	168	51	117
Actividades administrativas y servicios auxiliares	632	274	358
Administración Pública y defensa; Seguridad Social obligatoria	461	205	256
Educación	186	44	142
Actividades sanitarias y de servicios sociales	338	46	292
Actividades artísticas, recreativas y de entretenimiento	140	66	74
Otros servicios	164	27	137
Actividades de los hogares como empleadores de personal doméstico; actividades de los hogares como productores de bienes y servicios para uso propio	135	7	128
Actividades de organizaciones y organismos extraterritoriales	2	1	1
Sin clasificar	562	170	392
<b>Total</b>	<b>6.415</b>	<b>2.731</b>	<b>3.684</b>

La actividad económica indica aquélla en la que el parado realizó su último trabajo, según la Clasificación Nacional de Actividades Económicas de 2009 (CNAE-2009)

## Paro Registrado.

**Agosto 2020**

FICHA TERRITORIAL: **Provincia de Teruel**

Unidad: nº personas

Fuente: Instituto Aragonés de Empleo

### Por nivel de formación y sexo

		Total	Hombres	Mujeres
<b>Educación primaria</b>	Educación Primaria o inferior	1.837	759	1.078
		<b>1.837</b>	<b>759</b>	<b>1.078</b>
<b>Primera etapa de educación secundaria</b>	Primera etapa de educación secundaria	2.769	1.334	1.435
		<b>2.769</b>	<b>1.334</b>	<b>1.435</b>
<b>Segunda etapa de educación secundaria</b>	Bachillerato	321	134	187
	Enseñanza media de formación profesional	431	158	273
		<b>752</b>	<b>292</b>	<b>460</b>
<b>Enseñanza superior</b>	Enseñanza superior de formación profesional	362	151	211
	Enseñanza superior universitaria	695	195	500
		<b>1.057</b>	<b>346</b>	<b>711</b>
<b>Total</b>		<b>6.415</b>	<b>2.731</b>	<b>3.684</b>

NOTA: La tabla de nivel de formación se basa en la Clasificación Nacional de Educación 2000 (INE). Se ha seleccionado el nivel educativo más alto adquirido por el demandante parado.

### Por tipo de prestación y sexo

	Total	Hombres	Mujeres
Sin prestación	3.629	1.372	2.257
Prestación contributiva	1.513	796	717
Cualquier subsidio (No RAI) y PRODI (*)	1.172	526	646
Renta activa de inserción (RAI)	101	37	64
<b>Total</b>	<b>6.415</b>	<b>2.731</b>	<b>3.684</b>

(\*) PRODI= Programa temporal de protección por desempleo e inserción, RAI = Renta activa de inserción.

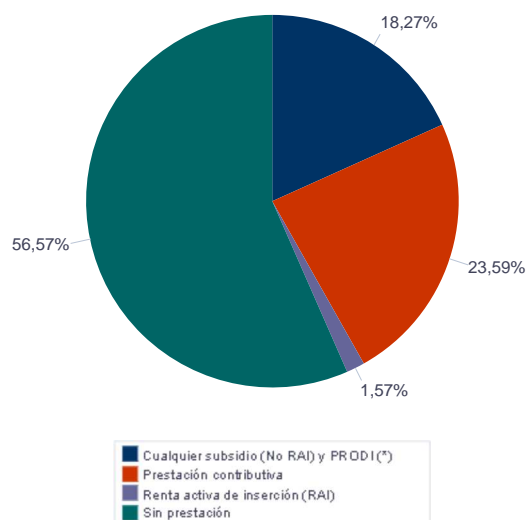

## Paro Registrado.

**Agosto 2020**

FICHA TERRITORIAL: **Provincia de Teruel**

Unidad: nº personas

Fuente: Instituto Aragonés de Empleo

### Por tiempo en situación laboral como desempleado y sexo

		Total	Hombres	Mujeres
<b>Corta Duración</b>	Hasta 3 meses	1.996	997	999
	De 3 a 6 meses	957	470	487
	De 6 a 12 meses	1.637	620	1.017
		<b>4.590</b>	<b>2.087</b>	<b>2.503</b>
<b>Larga Duración</b>	De 1 a 2 años	852	308	544
	De 2 a 3 años	298	102	196
	Más de 3 años	675	234	441
		<b>1.825</b>	<b>644</b>	<b>1.181</b>
<b>Total</b>		<b>6.415</b>	<b>2.731</b>	<b>3.684</b>

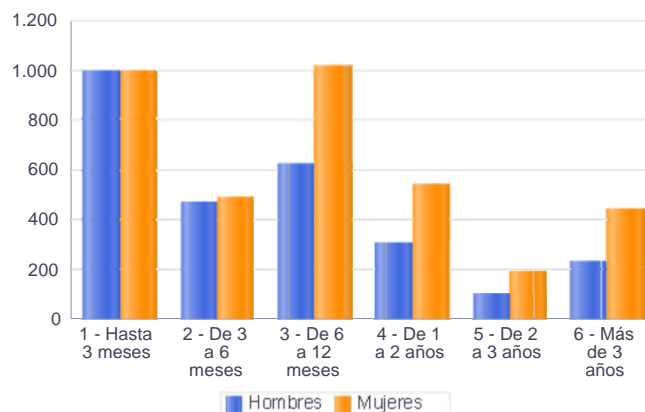

### Parados de larga duración\* por grupo de edad y sexo

	Total	Hombres	Mujeres
16-19	10	7	3
20-24	43	11	32
25-29	76	23	53
30-34	130	29	101
35-39	146	32	114
40-44	146	47	99
45-49	206	84	122
50-54	251	95	156
55-59	345	138	207
60-64	472	178	294
<b>Total</b>	<b>1.825</b>	<b>644</b>	<b>1.181</b>

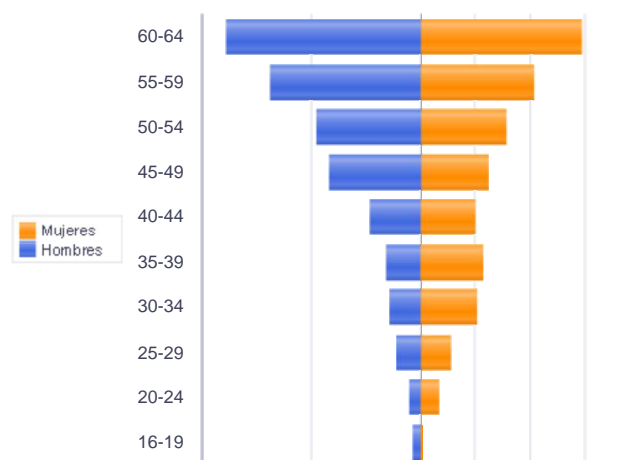

\* Más de 12 meses como desempleado

Piramide por valores Absolutos

## Paro Registrado.

**Agosto 2020**

FICHA TERRITORIAL: **Provincia de Teruel**

Unidad: nº personas

Fuente: Instituto Aragonés de Empleo

### Por sector de actividad económica, nacionalidad y sexo

	Españoles			Extranjeros comunitarios (UE-28)			Extranjeros no comunitarios		
	Total	Hombres	Mujeres	Total	Hombres	Mujeres	Total	Hombres	Mujeres
Agricultura, ganadería y pesca	231	140	91	58	34	24	131	106	25
Construcción	387	328	59	59	53	6	59	56	3
Industria y energía	754	461	293	60	36	24	55	36	19
Servicios	3.411	1.142	2.269	298	73	225	350	96	254
Sin empleo anterior	300	128	172	26	8	18	235	34	201
<b>Total</b>	<b>5.083</b>	<b>2.199</b>	<b>2.884</b>	<b>501</b>	<b>204</b>	<b>297</b>	<b>830</b>	<b>328</b>	<b>502</b>

### Ranking de ocupaciones más solicitadas por los demandantes parados, por sexo

Cod. Ocupación	Ocupación	Total	Hombres	Mujeres
92101050	Personal de limpieza o limpiadores en general	1.826	224	1.602
52201079	Dependientes de comercio, en general	1.444	167	1.277
97001104	Peones de la industria manufacturera, en general	1.277	732	545
51201049	Camareros, en general	957	353	604
43091029	Empleados administrativos, en general	781	164	617
96021013	Peones de la construcción de edificios	773	721	52
51101026	Cocineros, en general	743	133	610
95121019	Peones de horticultura, jardinería	608	383	225
97001056	Peones de la industria de la alimentación, bebidas y tabaco	514	223	291
96011029	Peones de obras públicas, en general	495	405	90
92101027	Camareros de pisos (hostelería)	485	17	468
95111016	Peones agrícolas, en general	458	313	145
98111024	Mozos de carga y descarga, almacén y/o mercado de abastos	445	396	49
91001018	Empleados de hogar	427	10	417
95431028	Peones forestales	405	333	72
84121035	Conductores de furgonetas, hasta 3,5 t.	392	366	26
55001018	Cajeros de comercio	380	37	343
61201028	Jardineros, en general	362	235	127
57101013	Asistentes domiciliarios	342	15	327
98201011	Reponedores de hipermercado	338	135	203

NOTA: Cada demandante puede solicitar hasta 6 ocupaciones.

## Paro Registrado.

**Agosto 2020**

### FICHA TERRITORIAL: Provincia de Zaragoza

Unidad: nº personas

Fuente: Instituto Aragonés de Empleo

#### Por grupo de edad y sexo

	Total	Hombres	Mujeres
16-19	1.705	982	723
20-24	4.501	2.263	2.238
25-29	6.104	2.623	3.481
30-34	5.829	2.259	3.570
35-39	6.222	2.270	3.952
40-44	6.925	2.639	4.286
45-49	6.944	2.832	4.112
50-54	6.991	2.965	4.026
55-59	7.497	3.078	4.419
60-64	7.673	3.019	4.654
<b>Total</b>	<b>60.391</b>	<b>24.930</b>	<b>35.461</b>

#### Por sector de actividad económica y sexo

CNAE-2009	Total	Hombres	Mujeres
Agricultura, ganadería y pesca	2.826	1.792	1.034
Industria y energía	7.068	3.934	3.134
Construcción	3.538	3.022	516
Servicios	41.475	14.305	27.170
Sin empleo anterior	5.484	1.877	3.607
<b>Total</b>	<b>60.391</b>	<b>24.930</b>	<b>35.461</b>

#### Por sección de actividad económica y sexo

CNAE-2009	Total	Hombres	Mujeres
Agricultura, ganadería, silvicultura y pesca	2.826	1.792	1.034
Industrias extractivas	20	13	7
Industria manufacturera	6.656	3.659	2.997
Suministro de energía eléctrica, gas, vapor y aire acondicionado	24	16	8
Suministro de agua, actividades de saneamiento, gestión de residuos y descontaminación	368	246	122
Construcción	3.538	3.022	516
Comercio al por mayor y al por menor; reparación de vehículos de motor y motocicletas	7.736	2.307	5.429
Transporte y almacenamiento	2.005	1.388	617
Hostelería	6.086	1.730	4.356
Información y comunicaciones	809	420	389
Actividades financieras y de seguros	387	189	198
Actividades inmobiliarias	234	79	155
Actividades profesionales, científicas y técnicas	2.236	741	1.495
Actividades administrativas y servicios auxiliares	10.570	4.531	6.039
Administración Pública y defensa; Seguridad Social obligatoria	1.751	658	1.093
Educación	2.234	629	1.605
Actividades sanitarias y de servicios sociales	2.821	416	2.405
Actividades artísticas, recreativas y de entretenimiento	1.235	638	597
Otros servicios	1.793	436	1.357
Actividades de los hogares como empleadores de personal doméstico; actividades de los hogares como productores de bienes y servicios para uso propio	1.556	137	1.419
Actividades de organizaciones y organismos extraterritoriales	22	6	16
Sin clasificar	5.484	1.877	3.607
<b>Total</b>	<b>60.391</b>	<b>24.930</b>	<b>35.461</b>

La actividad económica indica aquélla en la que el parado realizó su último trabajo, según la Clasificación Nacional de Actividades Económicas de 2009 (CNAE-2009)

## Paro Registrado.

**Agosto 2020**

### FICHA TERRITORIAL: Provincia de Zaragoza

Unidad: nº personas

Fuente: Instituto Aragonés de Empleo

### Por nivel de formación y sexo

		Total	Hombres	Mujeres
<b>Educación primaria</b>	Educación Primaria o inferior	11.145	4.724	6.421
		<b>11.145</b>	<b>4.724</b>	<b>6.421</b>
<b>Primera etapa de educación secundaria</b>	Primera etapa de educación secundaria	29.564	12.990	16.574
		<b>29.564</b>	<b>12.990</b>	<b>16.574</b>
<b>Segunda etapa de educación secundaria</b>	Bachillerato	4.813	1.994	2.819
	Enseñanza media de formación profesional	4.308	1.626	2.682
		<b>9.121</b>	<b>3.620</b>	<b>5.501</b>
<b>Enseñanza superior</b>	Enseñanza superior de formación profesional	3.706	1.496	2.210
	Enseñanza superior universitaria	6.855	2.100	4.755
		<b>10.561</b>	<b>3.596</b>	<b>6.965</b>
<b>Total</b>		<b>60.391</b>	<b>24.930</b>	<b>35.461</b>

NOTA: La tabla de nivel de formación se basa en la Clasificación Nacional de Educación 2000 (INE). Se ha seleccionado el nivel educativo más alto adquirido por el demandante parado.

### Por tipo de prestación y sexo

	Total	Hombres	Mujeres
Sin prestación	38.072	14.786	23.286
Prestación contributiva	11.881	5.959	5.922
Cualquier subsidio (No RAI) y PRODI (*)	9.482	3.846	5.636
Renta activa de inserción (RAI)	956	339	617
<b>Total</b>	<b>60.391</b>	<b>24.930</b>	<b>35.461</b>

(\*) PRODI= Programa temporal de protección por desempleo e inserción, RAI = Renta activa de inserción.

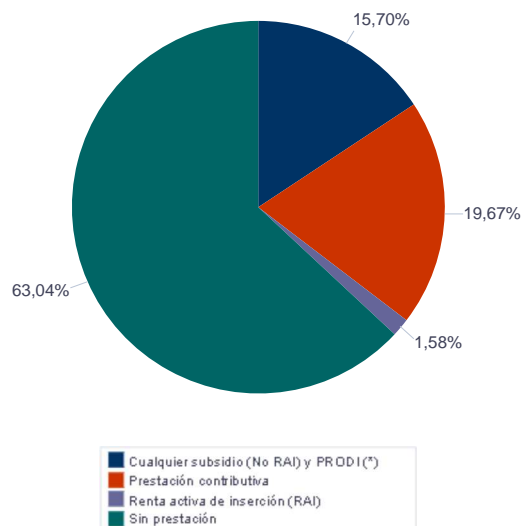

## Paro Registrado.

**Agosto 2020**

FICHA TERRITORIAL: **Provincia de Zaragoza**

Unidad: nº personas

Fuente: Instituto Aragonés de Empleo

### Por tiempo en situación laboral como desempleado y sexo

		Total	Hombres	Mujeres
<b>Corta Duración</b>	Hasta 3 meses	14.466	7.149	7.317
	De 3 a 6 meses	8.838	4.200	4.638
	De 6 a 12 meses	15.397	6.288	9.109
		<b>38.701</b>	<b>17.637</b>	<b>21.064</b>
<b>Larga Duración</b>	De 1 a 2 años	8.943	3.238	5.705
	De 2 a 3 años	3.767	1.172	2.595
	Más de 3 años	8.980	2.883	6.097
		<b>21.690</b>	<b>7.293</b>	<b>14.397</b>
<b>Total</b>		<b>60.391</b>	<b>24.930</b>	<b>35.461</b>

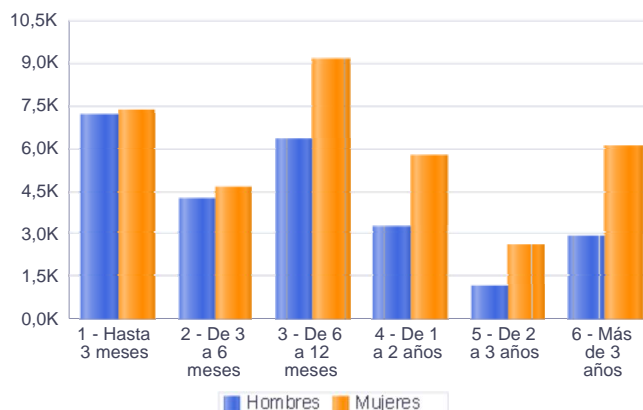

### Parados de larga duración\* por grupo de edad y sexo

	Total	Hombres	Mujeres
16-19	158	78	80
20-24	502	205	297
25-29	896	275	621
30-34	1.310	375	935
35-39	1.710	442	1.268
40-44	2.119	599	1.520
45-49	2.537	842	1.695
50-54	3.083	1.166	1.917
55-59	4.226	1.572	2.654
60-64	5.149	1.739	3.410
<b>Total</b>	<b>21.690</b>	<b>7.293</b>	<b>14.397</b>

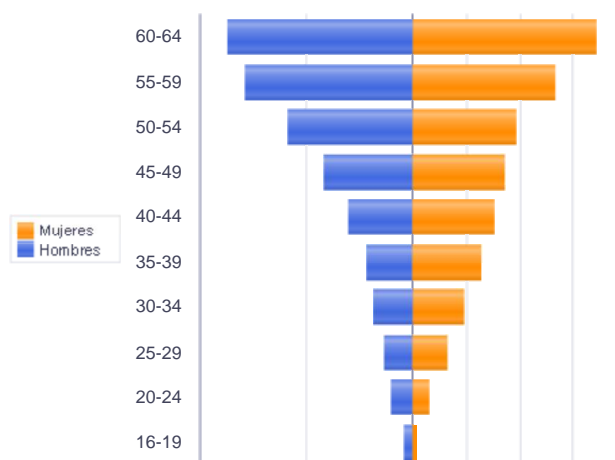

Piramide por valores Absolutos

\* Más de 12 meses como desempleado

## Paro Registrado.

**Agosto 2020**

FICHA TERRITORIAL: **Provincia de Zaragoza**

Unidad: nº personas

Fuente: Instituto Aragonés de Empleo

### Por sector de actividad económica, nacionalidad y sexo

	Españoles			Extranjeros comunitarios (UE-28)			Extranjeros no comunitarios		
	Total	Hombres	Mujeres	Total	Hombres	Mujeres	Total	Hombres	Mujeres
Agricultura, ganadería y pesca	1.460	911	549	654	350	304	710	529	181
Construcción	2.521	2.068	453	617	577	40	400	377	23
Industria y energía	6.170	3.463	2.707	478	245	233	420	226	194
Servicios	34.442	12.101	22.341	2.999	853	2.146	4.032	1.349	2.683
Sin empleo anterior	3.587	1.452	2.135	377	129	248	1.519	295	1.224
<b>Total</b>	<b>48.180</b>	<b>19.995</b>	<b>28.185</b>	<b>5.125</b>	<b>2.154</b>	<b>2.971</b>	<b>7.081</b>	<b>2.776</b>	<b>4.305</b>

### Ranking de ocupaciones más solicitadas por los demandantes parados, por sexo

Cod. Ocupación	Ocupación	Total	Hombres	Mujeres
92101050	Personal de limpieza o limpiadores en general	14.824	2.439	12.385
97001104	Peones de la industria manufacturera, en general	14.400	6.580	7.820
98111024	Mozos de carga y descarga, almacén y/o mercado de abastos	11.419	8.184	3.235
52201079	Dependientes de comercio, en general	10.783	1.352	9.431
98201011	Reponedores de hipermercado	6.798	2.546	4.252
43091029	Empleados administrativos, en general	6.690	1.126	5.564
82091116	Montadores en líneas de ensamblaje de automoción	6.542	4.082	2.460
51201049	Camareros, en general	5.970	2.279	3.691
55001018	Cajeros de comercio	4.769	391	4.378
97001056	Peones de la industria de la alimentación, bebidas y tabaco	4.321	1.012	3.309
97001113	Peones de la industria metalúrgica y fabricación de productos metálicos	4.220	2.996	1.224
96021013	Peones de la construcción de edificios	3.616	3.569	47
51101026	Cocineros, en general	3.432	818	2.614
84121035	Conductores de furgonetas, hasta 3,5 t.	3.187	2.968	219
44121057	Recepcionistas-telefonistas en oficinas, en general	3.072	186	2.886
93101024	Pinches de cocina	2.992	498	2.494
31391021	Operadores de cadenas automatizadas de montaje, en general	2.954	1.649	1.305
83331015	Conductores-operadores de carretillas elevadoras, en general	2.907	2.638	269
97001010	Embaladores-empaquetadores-etiquetadores, a mano	2.874	608	2.266
95111016	Peones agrícolas, en general	2.872	2.024	848

NOTA: Cada demandante puede solicitar hasta 6 ocupaciones.



## Paro Registrado.

**Agosto 2020**

### FICHA TERRITORIAL: Comarca La Jacetania

Unidad: nº personas

Fuente: Instituto Aragonés de Empleo

#### Por grupo de edad y sexo

	Total	Hombres	Mujeres
16-19	29	10	19
20-24	86	52	34
25-29	78	33	45
30-34	97	38	59
35-39	82	28	54
40-44	88	31	57
45-49	86	37	49
50-54	77	30	47
55-59	86	32	54
60-64	79	34	45
<b>Total</b>	<b>788</b>	<b>325</b>	<b>463</b>

#### Por sector de actividad económica y sexo

CNAE-2009	Total	Hombres	Mujeres
Agricultura, ganadería y pesca	22	16	6
Industria y energía	23	14	9
Construcción	57	53	4
Servicios	641	222	419
Sin empleo anterior	45	20	25
<b>Total</b>	<b>788</b>	<b>325</b>	<b>463</b>

#### Por sección de actividad económica y sexo

CNAE-2009	Total	Hombres	Mujeres
Agricultura, ganadería, silvicultura y pesca	22	16	6
Industrias extractivas	2	2	0
Industria manufacturera	18	10	8
Suministro de energía eléctrica, gas, vapor y aire acondicionado	1	1	0
Suministro de agua, actividades de saneamiento, gestión de residuos y descontaminación	2	1	1
Construcción	57	53	4
Comercio al por mayor y al por menor; reparación de vehículos de motor y motocicletas	98	29	69
Transporte y almacenamiento	26	17	9
Hostelería	200	64	136
Información y comunicaciones	7	3	4
Actividades financieras y de seguros	4	2	2
Actividades inmobiliarias	6	1	5
Actividades profesionales, científicas y técnicas	25	8	17
Actividades administrativas y servicios auxiliares	98	36	62
Administración Pública y defensa; Seguridad Social obligatoria	52	22	30
Educación	26	7	19
Actividades sanitarias y de servicios sociales	25	8	17
Actividades artísticas, recreativas y de entretenimiento	33	20	13
Otros servicios	24	4	20
Actividades de los hogares como empleadores de personal doméstico; actividades de los hogares como productores de bienes y servicios para uso propio	17	1	16
Sin clasificar	45	20	25
<b>Total</b>	<b>788</b>	<b>325</b>	<b>463</b>

La actividad económica indica aquélla en la que el parado realizó su último trabajo, según la Clasificación Nacional de Actividades Económicas de 2009 (CNAE-2009)

## Paro Registrado.

**Agosto 2020**

FICHA TERRITORIAL: **Comarca La Jacetania**

Unidad: nº personas

Fuente: Instituto Aragonés de Empleo

### Por nivel de formación y sexo

		Total	Hombres	Mujeres
<b>Educación primaria</b>	Educación Primaria o inferior	100	48	52
		<b>100</b>	<b>48</b>	<b>52</b>
<b>Primera etapa de educación secundaria</b>	Primera etapa de educación secundaria	361	171	190
		<b>361</b>	<b>171</b>	<b>190</b>
<b>Segunda etapa de educación secundaria</b>	Bachillerato	86	38	48
	Enseñanza media de formación profesional	55	16	39
		<b>141</b>	<b>54</b>	<b>87</b>
<b>Enseñanza superior</b>	Enseñanza superior de formación profesional	51	18	33
	Enseñanza superior universitaria	135	34	101
		<b>186</b>	<b>52</b>	<b>134</b>
<b>Total</b>		<b>788</b>	<b>325</b>	<b>463</b>

NOTA: La tabla de nivel de formación se basa en la Clasificación Nacional de Educación 2000 (INE). Se ha seleccionado el nivel educativo más alto adquirido por el demandante parado.

### Por tipo de prestación y sexo

	Total	Hombres	Mujeres
Sin prestación	482	189	293
Prestación contributiva	161	74	87
Cualquier subsidio (No RAI) y PRODI (*)	137	57	80
Renta activa de inserción (RAI)	8	5	3
<b>Total</b>	<b>788</b>	<b>325</b>	<b>463</b>

(\*) PRODI= Programa temporal de protección por desempleo e inserción, RAI = Renta activa de inserción.

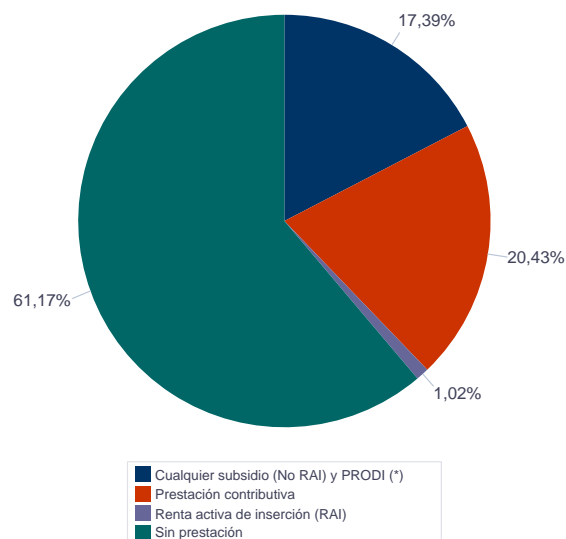

## Paro Registrado.

**Agosto 2020**

### FICHA TERRITORIAL: Comarca La Jacetania

Unidad: nº personas

Fuente: Instituto Aragonés de Empleo

### Por tiempo en situación laboral como desempleado y sexo

		Total	Hombres	Mujeres
<b>Corta Duración</b>	Hasta 3 meses	255	108	147
	De 3 a 6 meses	124	56	68
	De 6 a 12 meses	214	88	126
		<b>593</b>	<b>252</b>	<b>341</b>
<b>Larga Duración</b>	De 1 a 2 años	105	32	73
	De 2 a 3 años	32	14	18
	Más de 3 años	58	27	31
		<b>195</b>	<b>73</b>	<b>122</b>
<b>Total</b>		<b>788</b>	<b>325</b>	<b>463</b>

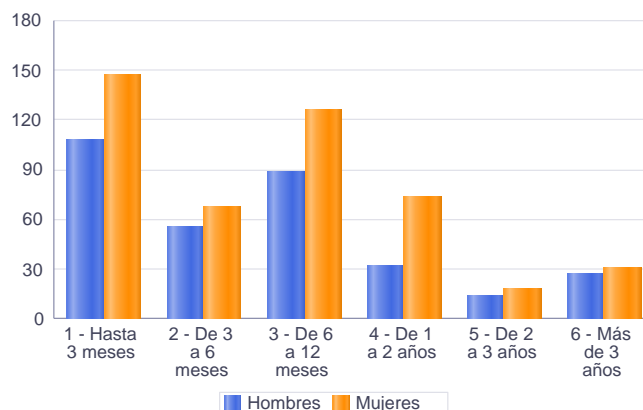

### Parados de larga duración\* por grupo de edad y sexo

	Total	Hombres	Mujeres
16-19	2	0	2
20-24	7	4	3
25-29	10	5	5
30-34	18	6	12
35-39	13	3	10
40-44	17	4	13
45-49	16	5	11
50-54	23	12	11
55-59	36	10	26
60-64	53	24	29
<b>Total</b>	<b>195</b>	<b>73</b>	<b>122</b>

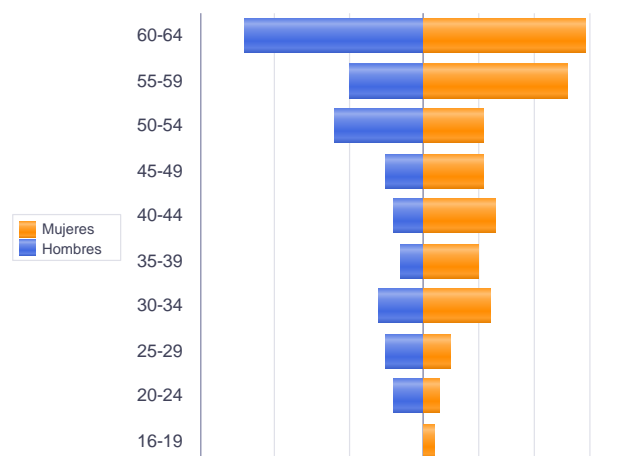

\* Más de 12 meses como desempleado

Piramide por valores Absolutos

## Paro Registrado.

**Agosto 2020**

FICHA TERRITORIAL: **Comarca La Jacetania**

Unidad: nº personas

Fuente: Instituto Aragonés de Empleo

### Por sector de actividad económica, nacionalidad y sexo

	Españoles			Extranjeros comunitarios (UE-28)			Extranjeros no comunitarios		
	Total	Hombres	Mujeres	Total	Hombres	Mujeres	Total	Hombres	Mujeres
Agricultura, ganadería y pesca	15	11	4	7	5	2			
Construcción	50	46	4	4	4	0	3	3	0
Industria y energía	23	14	9						
Servicios	582	203	379	29	11	18	30	8	22
Sin empleo anterior	36	18	18	2	0	2	7	2	5
<b>Total</b>	<b>706</b>	<b>292</b>	<b>414</b>	<b>42</b>	<b>20</b>	<b>22</b>	<b>40</b>	<b>13</b>	<b>27</b>

### Ranking de ocupaciones más solicitadas por los demandantes parados, por sexo

Cod. Ocupación	Ocupación	Total	Hombres	Mujeres
52201079	Dependientes de comercio, en general	194	23	171
92101050	Personal de limpieza o limpiadores en general	177	24	153
51201049	Camareros, en general	133	57	76
43091029	Empleados administrativos, en general	115	16	99
95121019	Peones de horticultura, jardinería	102	78	24
51101026	Cocineros, en general	100	35	65
92101027	Camareros de pisos (hostelería)	97	1	96
97001104	Peones de la industria manufacturera, en general	92	76	16
96021013	Peones de la construcción de edificios	80	78	2
55001018	Cajeros de comercio	76	8	68
98201011	Reponedores de hipermercado	63	24	39
93101024	Pinches de cocina	63	16	47
91001018	Empleados de hogar	55	0	55
96011029	Peones de obras publicas, en general	49	47	2
84121035	Conductores de furgonetas, hasta 3,5 t.	48	45	3
37241034	Monitores de educación y tiempo libre	42	7	35
58331022	Conserjes, en general	41	26	15
98111024	Mozos de carga y descarga, almacén y/o mercado de abastos	41	39	2
44221010	Recepcionistas de hotel	39	8	31
95431028	Peones forestales	33	29	4

NOTA: Cada demandante puede solicitar hasta 6 ocupaciones.

## Paro Registrado.

**Agosto 2020**

### FICHA TERRITORIAL: Comarca Alto Gállego

Unidad: nº personas

Fuente: Instituto Aragonés de Empleo

#### Por grupo de edad y sexo

	Total	Hombres	Mujeres
16-19	22	11	11
20-24	42	28	14
25-29	51	20	31
30-34	69	30	39
35-39	72	37	35
40-44	62	21	41
45-49	82	31	51
50-54	54	29	25
55-59	83	36	47
60-64	70	31	39
<b>Total</b>	<b>607</b>	<b>274</b>	<b>333</b>

#### Por sector de actividad económica y sexo

CNAE-2009	Total	Hombres	Mujeres
Agricultura, ganadería y pesca	15	12	3
Industria y energía	31	21	10
Construcción	63	54	9
Servicios	454	170	284
Sin empleo anterior	44	17	27
<b>Total</b>	<b>607</b>	<b>274</b>	<b>333</b>

#### Por sección de actividad económica y sexo

CNAE-2009	Total	Hombres	Mujeres
Agricultura, ganadería, silvicultura y pesca	15	12	3
Industrias extractivas	2	2	0
Industria manufacturera	28	18	10
Suministro de agua, actividades de saneamiento, gestión de residuos y descontaminación	1	1	0
Construcción	63	54	9
Comercio al por mayor y al por menor; reparación de vehículos de motor y motocicletas	67	25	42
Transporte y almacenamiento	18	10	8
Hostelería	134	46	88
Información y comunicaciones	6	4	2
Actividades inmobiliarias	2	1	1
Actividades profesionales, científicas y técnicas	17	6	11
Actividades administrativas y servicios auxiliares	87	36	51
Administración Pública y defensa; Seguridad Social obligatoria	36	17	19
Educación	12	3	9
Actividades sanitarias y de servicios sociales	30	4	26
Actividades artísticas, recreativas y de entretenimiento	24	15	9
Otros servicios	11	3	8
Actividades de los hogares como empleadores de personal doméstico; actividades de los hogares como productores de bienes y servicios para uso propio	10	0	10
Sin clasificar	44	17	27
<b>Total</b>	<b>607</b>	<b>274</b>	<b>333</b>

La actividad económica indica aquélla en la que el parado realizó su último trabajo, según la Clasificación Nacional de Actividades Económicas de 2009 (CNAE-2009)

## Paro Registrado.

**Agosto 2020**

FICHA TERRITORIAL: **Comarca Alto Gállego**

Unidad: nº personas

Fuente: Instituto Aragonés de Empleo

### Por nivel de formación y sexo

		Total	Hombres	Mujeres
<b>Educación primaria</b>	Educación Primaria o inferior	183	79	104
		<b>183</b>	<b>79</b>	<b>104</b>
<b>Primera etapa de educación secundaria</b>	Primera etapa de educación secundaria	196	106	90
		<b>196</b>	<b>106</b>	<b>90</b>
<b>Segunda etapa de educación secundaria</b>	Bachillerato	62	25	37
	Enseñanza media de formación profesional	57	32	25
		<b>119</b>	<b>57</b>	<b>62</b>
<b>Enseñanza superior</b>	Enseñanza superior de formación profesional	38	12	26
	Enseñanza superior universitaria	71	20	51
		<b>109</b>	<b>32</b>	<b>77</b>
<b>Total</b>		<b>607</b>	<b>274</b>	<b>333</b>

NOTA: La tabla de nivel de formación se basa en la Clasificación Nacional de Educación 2000 (INE). Se ha seleccionado el nivel educativo más alto adquirido por el demandante parado.

### Por tipo de prestación y sexo

	Total	Hombres	Mujeres
Sin prestación	359	160	199
Prestación contributiva	120	51	69
Cualquier subsidio (No RAI) y PRODI (*)	122	61	61
Renta activa de inserción (RAI)	6	2	4
<b>Total</b>	<b>607</b>	<b>274</b>	<b>333</b>

(\*) PRODI= Programa temporal de protección por desempleo e inserción, RAI = Renta activa de inserción.

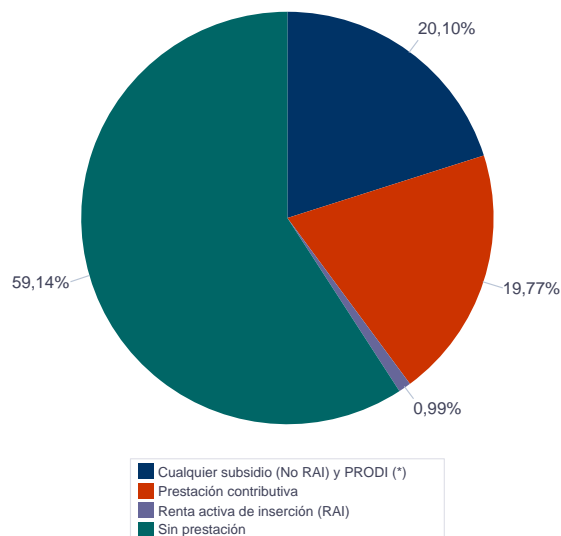

## Paro Registrado.

**Agosto 2020**

### FICHA TERRITORIAL: Comarca Alto Gállego

Unidad: nº personas

Fuente: Instituto Aragonés de Empleo

### Por tiempo en situación laboral como desempleado y sexo

		Total	Hombres	Mujeres
<b>Corta Duración</b>	Hasta 3 meses	165	81	84
	De 3 a 6 meses	143	69	74
	De 6 a 12 meses	143	61	82
		<b>451</b>	<b>211</b>	<b>240</b>
<b>Larga Duración</b>	De 1 a 2 años	76	28	48
	De 2 a 3 años	30	15	15
	Más de 3 años	50	20	30
		<b>156</b>	<b>63</b>	<b>93</b>
<b>Total</b>		<b>607</b>	<b>274</b>	<b>333</b>

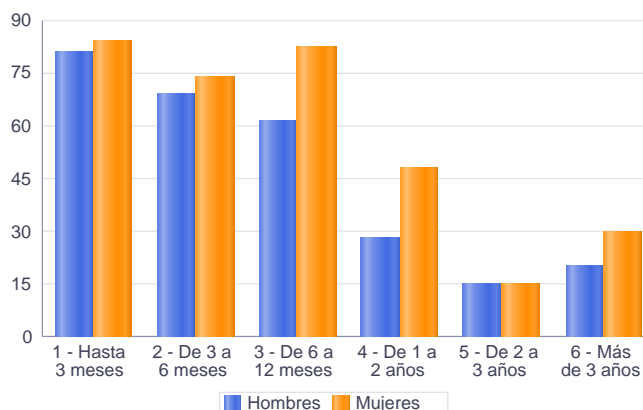

### Parados de larga duración\* por grupo de edad y sexo

	Total	Hombres	Mujeres
16-19	2	0	2
20-24	1	0	1
25-29	5	1	4
30-34	11	4	7
35-39	10	5	5
40-44	14	4	10
45-49	15	4	11
50-54	23	12	11
55-59	34	16	18
60-64	41	17	24
<b>Total</b>	<b>156</b>	<b>63</b>	<b>93</b>

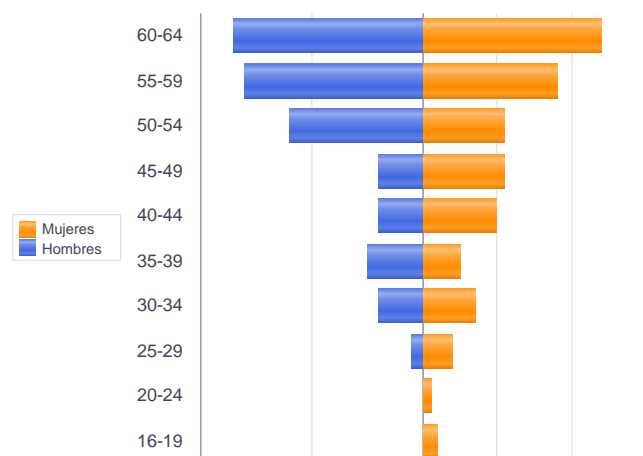

\* Más de 12 meses como desempleado

Piramide por valores Absolutos

## Paro Registrado.

**Agosto 2020**

FICHA TERRITORIAL: **Comarca Alto Gállego**

Unidad: nº personas

Fuente: Instituto Aragonés de Empleo

### Por sector de actividad económica, nacionalidad y sexo

	Españoles			Extranjeros comunitarios (UE-28)			Extranjeros no comunitarios		
	Total	Hombres	Mujeres	Total	Hombres	Mujeres	Total	Hombres	Mujeres
Agricultura, ganadería y pesca	10	8	2				5	4	1
Construcción	49	42	7	6	5	1	8	7	1
Industria y energía	30	20	10				1	1	0
Servicios	346	133	213	52	22	30	56	15	41
Sin empleo anterior	24	11	13	5	3	2	15	3	12
<b>Total</b>	<b>459</b>	<b>214</b>	<b>245</b>	<b>63</b>	<b>30</b>	<b>33</b>	<b>85</b>	<b>30</b>	<b>55</b>

### Ranking de ocupaciones más solicitadas por los demandantes parados, por sexo

Cod. Ocupación	Ocupación	Total	Hombres	Mujeres
92101050	Personal de limpieza o limpiadores en general	178	29	149
52201079	Dependientes de comercio, en general	146	20	126
92101027	Camareros de pisos (hostelería)	113	5	108
51201049	Camareros, en general	107	52	55
97001104	Peones de la industria manufacturera, en general	101	81	20
51101026	Cocineros, en general	76	28	48
96021013	Peones de la construcción de edificios	70	68	2
43091029	Empleados administrativos, en general	65	13	52
91001018	Empleados de hogar	58	1	57
98111024	Mozos de carga y descarga, almacén y/o mercado de abastos	57	50	7
95121019	Peones de horticultura, jardinería	57	49	8
84121035	Conductores de furgonetas, hasta 3,5 t.	48	47	1
57101013	Asistentes domiciliarios	48	1	47
44221010	Recepcionistas de hotel	47	18	29
93101013	Marmitones	46	10	36
71911012	Mantenedores de edificios	40	40	0
71211015	Albañiles	35	35	0
95431028	Peones forestales	32	28	4
93101024	Pinches de cocina	31	5	26
61201028	Jardineros, en general	31	26	5
55001018	Cajeros de comercio	31	6	25

NOTA: Cada demandante puede solicitar hasta 6 ocupaciones.



## Paro Registrado.

**Agosto 2020**

FICHA TERRITORIAL: **Comarca Sobrarbe**

Unidad: nº personas

Fuente: Instituto Aragonés de Empleo

### Por grupo de edad y sexo

	Total	Hombres	Mujeres
16-19	2	1	1
20-24	5	2	3
25-29	14	8	6
30-34	19	5	14
35-39	21	8	13
40-44	29	12	17
45-49	22	14	8
50-54	21	12	9
55-59	29	19	10
60-64	23	12	11
<b>Total</b>	<b>185</b>	<b>93</b>	<b>92</b>

### Por sector de actividad económica y sexo

CNAE-2009	Total	Hombres	Mujeres
Agricultura, ganadería y pesca	5	3	2
Industria y energía	9	6	3
Construcción	12	12	0
Servicios	153	68	85
Sin empleo anterior	6	4	2
<b>Total</b>	<b>185</b>	<b>93</b>	<b>92</b>

### Por sección de actividad económica y sexo

CNAE-2009	Total	Hombres	Mujeres
Agricultura, ganadería, silvicultura y pesca	5	3	2
Industrias extractivas	1	1	0
Industria manufacturera	8	5	3
Construcción	12	12	0
Comercio al por mayor y al por menor; reparación de vehículos de motor y motocicletas	17	7	10
Transporte y almacenamiento	5	4	1
Hostelería	53	23	30
Información y comunicaciones	6	3	3
Actividades financieras y de seguros	2	1	1
Actividades inmobiliarias	1	0	1
Actividades profesionales, científicas y técnicas	3	2	1
Actividades administrativas y servicios auxiliares	16	2	14
Administración Pública y defensa; Seguridad Social obligatoria	23	14	9
Educación	8	6	2
Actividades sanitarias y de servicios sociales	6	0	6
Actividades artísticas, recreativas y de entretenimiento	8	5	3
Otros servicios	4	1	3
Actividades de los hogares como empleadores de personal doméstico; actividades de los hogares como productores de bienes y servicios para uso propio	1	0	1
Sin clasificar	6	4	2
<b>Total</b>	<b>185</b>	<b>93</b>	<b>92</b>

La actividad económica indica aquélla en la que el parado realizó su último trabajo, según la Clasificación Nacional de Actividades Económicas de 2009 (CNAE-2009)

## Paro Registrado.

**Agosto 2020**

FICHA TERRITORIAL: **Comarca Sobrarbe**

Unidad: nº personas

Fuente: Instituto Aragonés de Empleo

### Por nivel de formación y sexo

		Total	Hombres	Mujeres
<b>Educación primaria</b>	Educación Primaria o inferior	38	16	22
		<b>38</b>	<b>16</b>	<b>22</b>
<b>Primera etapa de educación secundaria</b>	Primera etapa de educación secundaria	65	36	29
		<b>65</b>	<b>36</b>	<b>29</b>
<b>Segunda etapa de educación secundaria</b>	Bachillerato	23	16	7
	Enseñanza media de formación profesional	9	7	2
		<b>32</b>	<b>23</b>	<b>9</b>
<b>Enseñanza superior</b>	Enseñanza superior de formación profesional	14	2	12
	Enseñanza superior universitaria	36	16	20
		<b>50</b>	<b>18</b>	<b>32</b>
<b>Total</b>		<b>185</b>	<b>93</b>	<b>92</b>

NOTA: La tabla de nivel de formación se basa en la Clasificación Nacional de Educación 2000 (INE). Se ha seleccionado el nivel educativo más alto adquirido por el demandante parado.

### Por tipo de prestación y sexo

	Total	Hombres	Mujeres
Sin prestación	102	55	47
Prestación contributiva	43	21	22
Cualquier subsidio (No RAI) y PRODI (*)	37	17	20
Renta activa de inserción (RAI)	3	0	3
<b>Total</b>	<b>185</b>	<b>93</b>	<b>92</b>

(\*) PRODI= Programa temporal de protección por desempleo e inserción, RAI = Renta activa de inserción.

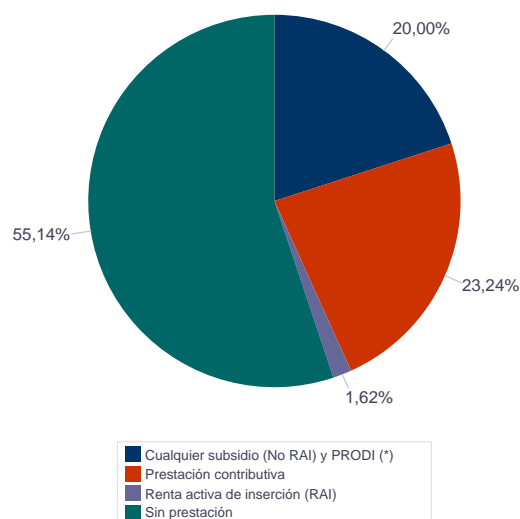

## Paro Registrado.

**Agosto 2020**

FICHA TERRITORIAL: **Comarca Sobrarbe**

Unidad: nº personas

Fuente: Instituto Aragonés de Empleo

### Por tiempo en situación laboral como desempleado y sexo

		Total	Hombres	Mujeres
<b>Corta Duración</b>	Hasta 3 meses	48	28	20
	De 3 a 6 meses	38	19	19
	De 6 a 12 meses	51	18	33
		<b>137</b>	<b>65</b>	<b>72</b>
<b>Larga Duración</b>	De 1 a 2 años	25	15	10
	De 2 a 3 años	10	4	6
	Más de 3 años	13	9	4
		<b>48</b>	<b>28</b>	<b>20</b>
<b>Total</b>		<b>185</b>	<b>93</b>	<b>92</b>

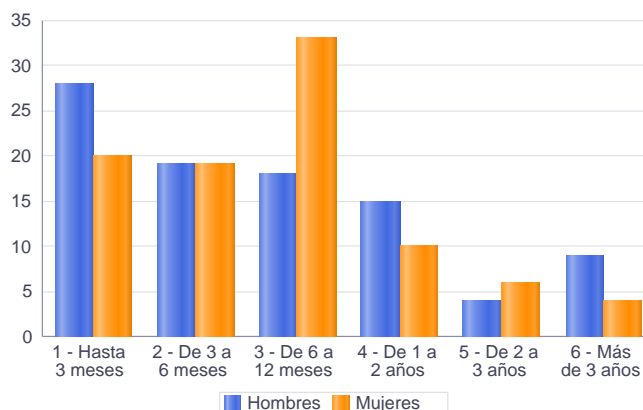

### Parados de larga duración\* por grupo de edad y sexo

	Total	Hombres	Mujeres
25-29	3	1	2
30-34	1	0	1
35-39	1	0	1
40-44	3	2	1
45-49	5	3	2
50-54	12	8	4
55-59	9	8	1
60-64	14	6	8
<b>Total</b>	<b>48</b>	<b>28</b>	<b>20</b>

\* Más de 12 meses como desempleado

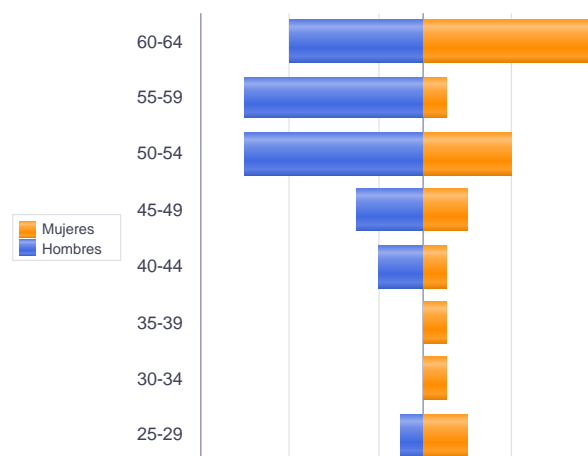

Piramide por valores Absolutos

## Paro Registrado.

**Agosto 2020**

FICHA TERRITORIAL: **Comarca Sobrarbe**

Unidad: nº personas

Fuente: Instituto Aragonés de Empleo

### Por sector de actividad económica, nacionalidad y sexo

	Españoles			Extranjeros comunitarios (UE-28)			Extranjeros no comunitarios		
	Total	Hombres	Mujeres	Total	Hombres	Mujeres	Total	Hombres	Mujeres
Agricultura, ganadería y pesca	5	3	2						
Construcción	10	10	0	1	1	0	1	1	0
Industria y energía	7	5	2	2	1	1			
Servicios	125	60	65	23	7	16	5	1	4
Sin empleo anterior	6	4	2						
<b>Total</b>	<b>153</b>	<b>82</b>	<b>71</b>	<b>26</b>	<b>9</b>	<b>17</b>	<b>6</b>	<b>2</b>	<b>4</b>

### Ranking de ocupaciones más solicitadas por los demandantes parados, por sexo

Cod. Ocupación	Ocupación	Total	Hombres	Mujeres
51201049	Camareros, en general	35	12	23
52201079	Dependientes de comercio, en general	34	3	31
92101050	Personal de limpieza o limpiadores en general	29	2	27
95431028	Peones forestales	28	22	6
51101026	Cocineros, en general	24	7	17
92101027	Camareros de pisos (hostelería)	19	0	19
71911012	Mantenedores de edificios	19	19	0
96021013	Peones de la construcción de edificios	18	18	0
43091029	Empleados administrativos, en general	18	5	13
95121019	Peones de horticultura, jardinería	17	11	6
97001104	Peones de la industria manufacturera, en general	14	12	2
44221010	Recepcionistas de hotel	14	3	11
71211015	Albañiles	14	13	1
84121035	Conductores de furgonetas, hasta 3,5 t.	13	12	1
37241034	Monitores de educación y tiempo libre	11	2	9
95111016	Peones agrícolas, en general	7	5	2
71311049	Carpinteros en general	7	7	0
57101013	Asistentes domiciliarios	7	1	6
55001018	Cajeros de comercio	7	1	6
98201011	Reponedores de hipermercado	6	2	4
93101013	Marmitones	6	3	3
57211033	Vigilantes de comedor escolar	6	0	6
44121057	Recepcionistas-telefonistas en oficinas, en general	6	1	5
35101019	Agentes comerciales	6	4	2
23121010	Técnicos en educación especial	6	1	5
22401012	Maestros de educación primaria, en general	6	3	3

NOTA: Cada demandante puede solicitar hasta 6 ocupaciones.

## Paro Registrado.

**Agosto 2020**

### FICHA TERRITORIAL: Comarca La Ribagorza

Unidad: nº personas

Fuente: Instituto Aragonés de Empleo

#### Por grupo de edad y sexo

	Total	Hombres	Mujeres
16-19	2	0	2
20-24	23	10	13
25-29	40	19	21
30-34	33	16	17
35-39	52	23	29
40-44	56	18	38
45-49	36	20	16
50-54	44	13	31
55-59	48	17	31
60-64	60	26	34
<b>Total</b>	<b>394</b>	<b>162</b>	<b>232</b>

#### Por sector de actividad económica y sexo

CNAE-2009	Total	Hombres	Mujeres
Agricultura, ganadería y pesca	20	13	7
Industria y energía	28	17	11
Construcción	32	27	5
Servicios	297	103	194
Sin empleo anterior	17	2	15
<b>Total</b>	<b>394</b>	<b>162</b>	<b>232</b>

#### Por sección de actividad económica y sexo

CNAE-2009	Total	Hombres	Mujeres
Agricultura, ganadería, silvicultura y pesca	20	13	7
Industria manufacturera	26	15	11
Suministro de energía eléctrica, gas, vapor y aire acondicionado	2	2	0
Construcción	32	27	5
Comercio al por mayor y al por menor; reparación de vehículos de motor y motocicletas	52	17	35
Transporte y almacenamiento	10	6	4
Hostelería	82	28	54
Información y comunicaciones	6	0	6
Actividades financieras y de seguros	2	0	2
Actividades profesionales, científicas y técnicas	11	3	8
Actividades administrativas y servicios auxiliares	26	6	20
Administración Pública y defensa; Seguridad Social obligatoria	28	17	11
Educación	5	1	4
Actividades sanitarias y de servicios sociales	31	7	24
Actividades artísticas, recreativas y de entretenimiento	22	14	8
Otros servicios	14	3	11
Actividades de los hogares como empleadores de personal doméstico; actividades de los hogares como productores de bienes y servicios para uso propio	8	1	7
Sin clasificar	17	2	15
<b>Total</b>	<b>394</b>	<b>162</b>	<b>232</b>

La actividad económica indica aquélla en la que el parado realizó su último trabajo, según la Clasificación Nacional de Actividades Económicas de 2009 (CNAE-2009)

## Paro Registrado.

**Agosto 2020**

FICHA TERRITORIAL: **Comarca La Ribagorza**

Unidad: nº personas

Fuente: Instituto Aragonés de Empleo

### Por nivel de formación y sexo

		Total	Hombres	Mujeres
<b>Educación primaria</b>	Educación Primaria o inferior	103	48	55
		<b>103</b>	<b>48</b>	<b>55</b>
<b>Primera etapa de educación secundaria</b>	Primera etapa de educación secundaria	170	81	89
		<b>170</b>	<b>81</b>	<b>89</b>
<b>Segunda etapa de educación secundaria</b>	Bachillerato	29	6	23
	Enseñanza media de formación profesional	27	9	18
		<b>56</b>	<b>15</b>	<b>41</b>
<b>Enseñanza superior</b>	Enseñanza superior de formación profesional	29	10	19
	Enseñanza superior universitaria	36	8	28
		<b>65</b>	<b>18</b>	<b>47</b>
<b>Total</b>		<b>394</b>	<b>162</b>	<b>232</b>

NOTA: La tabla de nivel de formación se basa en la Clasificación Nacional de Educación 2000 (INE). Se ha seleccionado el nivel educativo más alto adquirido por el demandante parado.

### Por tipo de prestación y sexo

	Total	Hombres	Mujeres
Sin prestación	214	90	124
Prestación contributiva	92	47	45
Cualquier subsidio (No RAI) y PRODI (*)	82	23	59
Renta activa de inserción (RAI)	6	2	4
<b>Total</b>	<b>394</b>	<b>162</b>	<b>232</b>

(\*) PRODI= Programa temporal de protección por desempleo e inserción, RAI = Renta activa de inserción.

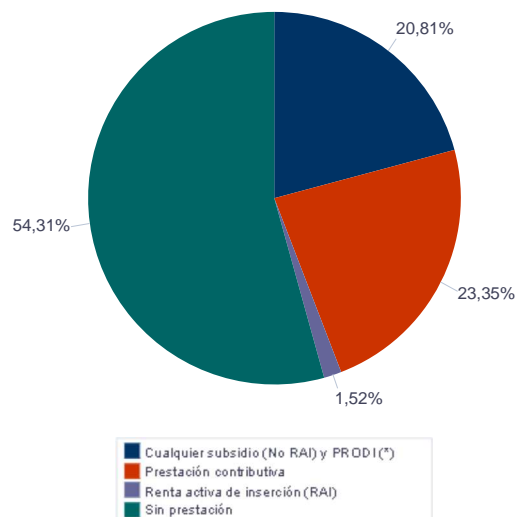

## Paro Registrado.

**Agosto 2020**

FICHA TERRITORIAL: **Comarca La Ribagorza**

Unidad: nº personas

Fuente: Instituto Aragonés de Empleo

### Por tiempo en situación laboral como desempleado y sexo

		Total	Hombres	Mujeres
<b>Corta Duración</b>	Hasta 3 meses	101	42	59
	De 3 a 6 meses	81	41	40
	De 6 a 12 meses	102	44	58
		<b>284</b>	<b>127</b>	<b>157</b>
<b>Larga Duración</b>	De 1 a 2 años	56	22	34
	De 2 a 3 años	16	3	13
	Más de 3 años	38	10	28
		<b>110</b>	<b>35</b>	<b>75</b>
<b>Total</b>		<b>394</b>	<b>162</b>	<b>232</b>

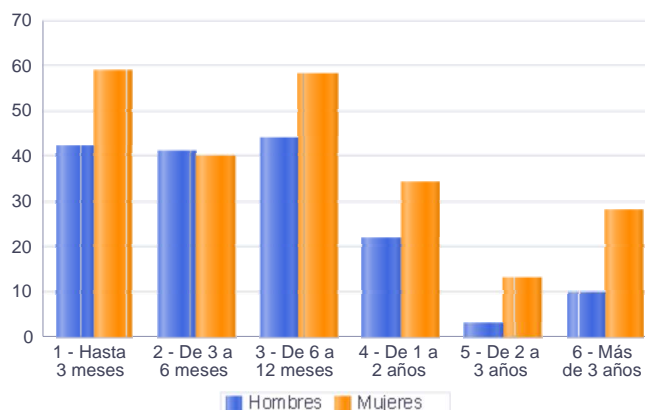

### Parados de larga duración\* por grupo de edad y sexo

	Total	Hombres	Mujeres
20-24	1	0	1
30-34	4	1	3
35-39	7	2	5
40-44	10	2	8
45-49	6	2	4
50-54	21	6	15
55-59	25	7	18
60-64	36	15	21
<b>Total</b>	<b>110</b>	<b>35</b>	<b>75</b>

\* Más de 12 meses como desempleado

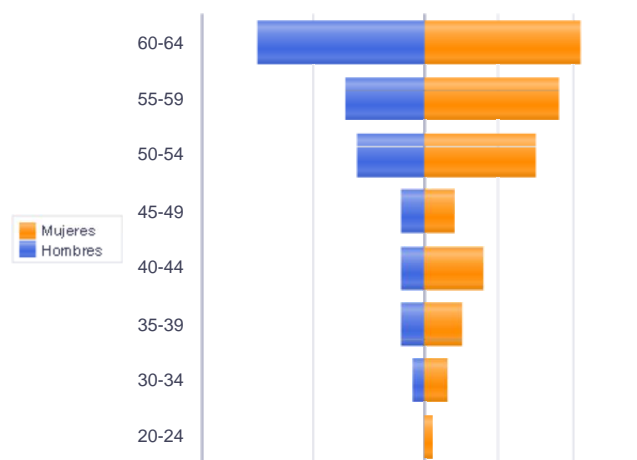

Piramide por valores Absolutos

## Paro Registrado.

**Agosto 2020**

FICHA TERRITORIAL: **Comarca La Ribagorza**

Unidad: nº personas

Fuente: Instituto Aragonés de Empleo

### Por sector de actividad económica, nacionalidad y sexo

	Españoles			Extranjeros comunitarios (UE-28)			Extranjeros no comunitarios		
	Total	Hombres	Mujeres	Total	Hombres	Mujeres	Total	Hombres	Mujeres
Agricultura, ganadería y pesca	8	5	3	11	7	4	1	1	0
Construcción	23	19	4	5	4	1	4	4	0
Industria y energía	22	12	10	5	5	0	1	0	1
Servicios	239	84	155	47	15	32	11	4	7
Sin empleo anterior	11	2	9	2	0	2	4	0	4
<b>Total</b>	<b>303</b>	<b>122</b>	<b>181</b>	<b>70</b>	<b>31</b>	<b>39</b>	<b>21</b>	<b>9</b>	<b>12</b>

### Ranking de ocupaciones más solicitadas por los demandantes parados, por sexo

Cod. Ocupación	Ocupación	Total	Hombres	Mujeres
92101050	Personal de limpieza o limpiadores en general	73	12	61
52201079	Dependientes de comercio, en general	69	8	61
51201049	Camareros, en general	66	25	41
43091029	Empleados administrativos, en general	58	2	56
97001104	Peones de la industria manufacturera, en general	47	26	21
93101024	Pinches de cocina	36	13	23
96021013	Peones de la construcción de edificios	33	32	1
51101026	Cocineros, en general	27	11	16
98111024	Mozos de carga y descarga, almacén y/o mercado de abastos	23	21	2
71211015	Albañiles	23	23	0
55001018	Cajeros de comercio	22	2	20
96011029	Peones de obras publicas, en general	22	20	2
98201011	Reponedores de hipermercado	21	7	14
95431028	Peones forestales	21	16	5
84121035	Conductores de furgonetas, hasta 3,5 t.	21	21	0
95111016	Peones agrícolas, en general	19	14	5
57101013	Asistentes domiciliarios	19	0	19
61201028	Jardineros, en general	18	12	6
92101027	Camareros de pisos (hostelería)	16	0	16
58911011	Asistentes, acompañantes de personas	16	3	13

NOTA: Cada demandante puede solicitar hasta 6 ocupaciones.



## Paro Registrado.

**Agosto 2020**

### FICHA TERRITORIAL: Comarca Cinco Villas

Unidad: nº personas

Fuente: Instituto Aragonés de Empleo

#### Por grupo de edad y sexo

	Total	Hombres	Mujeres
16-19	43	23	20
20-24	114	53	61
25-29	153	61	92
30-34	163	57	106
35-39	149	41	108
40-44	180	71	109
45-49	156	59	97
50-54	171	63	108
55-59	214	81	133
60-64	209	77	132
<b>Total</b>	<b>1.552</b>	<b>586</b>	<b>966</b>

#### Por sector de actividad económica y sexo

CNAE-2009	Total	Hombres	Mujeres
Agricultura, ganadería y pesca	234	150	84
Industria y energía	255	103	152
Construcción	96	79	17
Servicios	813	219	594
Sin empleo anterior	154	35	119
<b>Total</b>	<b>1.552</b>	<b>586</b>	<b>966</b>

#### Por sección de actividad económica y sexo

CNAE-2009	Total	Hombres	Mujeres
Agricultura, ganadería, silvicultura y pesca	234	150	84
Industria manufacturera	242	92	150
Suministro de energía eléctrica, gas, vapor y aire acondicionado	1	1	0
Suministro de agua, actividades de saneamiento, gestión de residuos y descontaminación	12	10	2
Construcción	96	79	17
Comercio al por mayor y al por menor; reparación de vehículos de motor y motocicletas	151	33	118
Transporte y almacenamiento	34	26	8
Hostelería	132	19	113
Información y comunicaciones	7	2	5
Actividades financieras y de seguros	7	2	5
Actividades inmobiliarias	2	0	2
Actividades profesionales, científicas y técnicas	54	15	39
Actividades administrativas y servicios auxiliares	133	45	88
Administración Pública y defensa; Seguridad Social obligatoria	128	51	77
Educación	38	9	29
Actividades sanitarias y de servicios sociales	64	3	61
Actividades artísticas, recreativas y de entretenimiento	18	6	12
Otros servicios	23	7	16
Actividades de los hogares como empleadores de personal doméstico; actividades de los hogares como productores de bienes y servicios para uso propio	22	1	21
Sin clasificar	154	35	119
<b>Total</b>	<b>1.552</b>	<b>586</b>	<b>966</b>

La actividad económica indica aquella en la que el parado realizó su último trabajo, según la Clasificación Nacional de Actividades Económicas de 2009 (CNAE-2009)

## Paro Registrado.

**Agosto 2020**

FICHA TERRITORIAL: **Comarca Cinco Villas**

Unidad: nº personas

Fuente: Instituto Aragonés de Empleo

### Por nivel de formación y sexo

		Total	Hombres	Mujeres
<b>Educación primaria</b>	Educación Primaria o inferior	503	197	306
		<b>503</b>	<b>197</b>	<b>306</b>
<b>Primera etapa de educación secundaria</b>	Primera etapa de educación secundaria	704	286	418
		<b>704</b>	<b>286</b>	<b>418</b>
<b>Segunda etapa de educación secundaria</b>	Bachillerato	63	23	40
	Enseñanza media de formación profesional	122	47	75
		<b>185</b>	<b>70</b>	<b>115</b>
<b>Enseñanza superior</b>	Enseñanza superior de formación profesional	64	18	46
	Enseñanza superior universitaria	96	15	81
		<b>160</b>	<b>33</b>	<b>127</b>
<b>Total</b>		<b>1.552</b>	<b>586</b>	<b>966</b>

NOTA: La tabla de nivel de formación se basa en la Clasificación Nacional de Educación 2000 (INE). Se ha seleccionado el nivel educativo más alto adquirido por el demandante parado.

### Por tipo de prestación y sexo

	Total	Hombres	Mujeres
Sin prestación	941	325	616
Prestación contributiva	333	171	162
Cualquier subsidio (No RAI) y PRODI (*)	252	83	169
Renta activa de inserción (RAI)	26	7	19
<b>Total</b>	<b>1.552</b>	<b>586</b>	<b>966</b>

(\*) PRODI= Programa temporal de protección por desempleo e inserción, RAI = Renta activa de inserción.

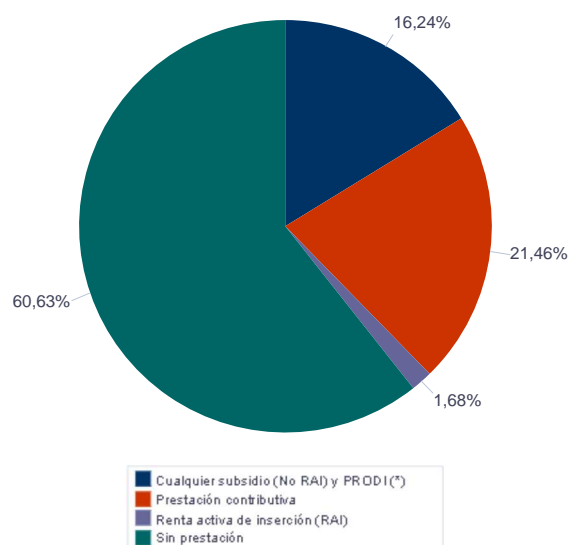

## Paro Registrado.

**Agosto 2020**

### FICHA TERRITORIAL: Comarca Cinco Villas

Unidad: nº personas

Fuente: Instituto Aragonés de Empleo

#### Por tiempo en situación laboral como desempleado y sexo

		Total	Hombres	Mujeres
<b>Corta Duración</b>	Hasta 3 meses	425	196	229
	De 3 a 6 meses	194	87	107
	De 6 a 12 meses	402	148	254
		<b>1.021</b>	<b>431</b>	<b>590</b>
<b>Larga Duración</b>	De 1 a 2 años	208	63	145
	De 2 a 3 años	101	35	66
	Más de 3 años	222	57	165
		<b>531</b>	<b>155</b>	<b>376</b>
<b>Total</b>		<b>1.552</b>	<b>586</b>	<b>966</b>

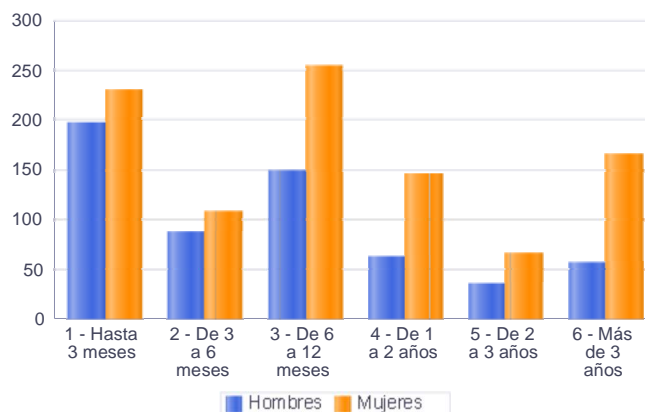

#### Parados de larga duración\* por grupo de edad y sexo

	Total	Hombres	Mujeres
16-19	3	1	2
20-24	10	4	6
25-29	28	10	18
30-34	34	6	28
35-39	42	9	33
40-44	50	14	36
45-49	61	19	42
50-54	71	21	50
55-59	106	35	71
60-64	126	36	90
<b>Total</b>	<b>531</b>	<b>155</b>	<b>376</b>

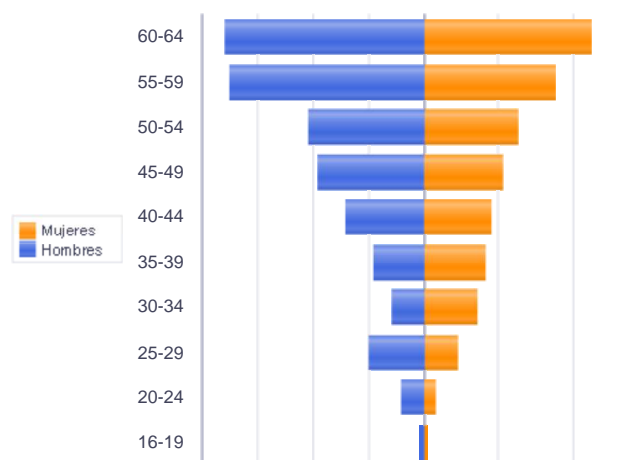

\* Más de 12 meses como desempleado

Piramide por valores Absolutos

## Paro Registrado.

**Agosto 2020**

FICHA TERRITORIAL: **Comarca Cinco Villas**

Unidad: nº personas

Fuente: Instituto Aragonés de Empleo

### Por sector de actividad económica, nacionalidad y sexo

	Españoles			Extranjeros comunitarios (UE-28)			Extranjeros no comunitarios		
	Total	Hombres	Mujeres	Total	Hombres	Mujeres	Total	Hombres	Mujeres
Agricultura, ganadería y pesca	126	83	43	72	42	30	36	25	11
Construcción	75	63	12	15	11	4	6	5	1
Industria y energía	202	79	123	30	12	18	23	12	11
Servicios	665	176	489	118	32	86	30	11	19
Sin empleo anterior	82	27	55	18	4	14	54	4	50
<b>Total</b>	<b>1.150</b>	<b>428</b>	<b>722</b>	<b>253</b>	<b>101</b>	<b>152</b>	<b>149</b>	<b>57</b>	<b>92</b>

### Ranking de ocupaciones más solicitadas por los demandantes parados, por sexo

Cod. Ocupación	Ocupación	Total	Hombres	Mujeres
97001104	Peones de la industria manufacturera, en general	568	197	371
92101050	Personal de limpieza o limpiadores en general	509	39	470
52201079	Dependientes de comercio, en general	404	29	375
97001056	Peones de la industria de la alimentación, bebidas y tabaco	297	79	218
95111016	Peones agrícolas, en general	217	143	74
61201039	Trabajadores de conservación de parques urbanos, jardines históricos y botánicos	212	127	85
51201049	Camareros, en general	200	54	146
96021013	Peones de la construcción de edificios	171	170	1
62031026	Trabajadores de ganado porcino en intensivo	167	120	47
93101024	Pinches de cocina	162	21	141
43091029	Empleados administrativos, en general	142	21	121
95121019	Peones de horticultura, jardinería	126	77	49
55001018	Cajeros de comercio	115	9	106
98201011	Reponedores de hipermercado	114	30	84
98111024	Mozos de carga y descarga, almacén y/o mercado de abastos	104	81	23
57101013	Asistentes domiciliarios	93	2	91
91001018	Empleados de hogar	91	1	90
83331015	Conductores-operadores de carretillas elevadoras, en general	86	80	6
82091116	Montadores en líneas de ensamblaje de automoción	79	39	40
84121035	Conductores de furgonetas, hasta 3,5 t.	77	71	6

NOTA: Cada demandante puede solicitar hasta 6 ocupaciones.

## Paro Registrado.

**Agosto 2020**

### FICHA TERRITORIAL: Comarca Hoya de Huesca / Plana de Uesca

Unidad: nº personas

Fuente: Instituto Aragonés de Empleo

#### Por grupo de edad y sexo

	Total	Hombres	Mujeres
16-19	166	105	61
20-24	322	160	162
25-29	435	182	253
30-34	377	137	240
35-39	391	142	249
40-44	417	157	260
45-49	416	170	246
50-54	342	156	186
55-59	354	170	184
60-64	353	146	207
<b>Total</b>	<b>3.573</b>	<b>1.525</b>	<b>2.048</b>

#### Por sector de actividad económica y sexo

CNAE-2009	Total	Hombres	Mujeres
Agricultura, ganadería y pesca	131	99	32
Industria y energía	264	176	88
Construcción	278	243	35
Servicios	2.474	834	1.640
Sin empleo anterior	426	173	253
<b>Total</b>	<b>3.573</b>	<b>1.525</b>	<b>2.048</b>

#### Por sección de actividad económica y sexo

CNAE-2009	Total	Hombres	Mujeres
Agricultura, ganadería, silvicultura y pesca	131	99	32
Industrias extractivas	2	1	1
Industria manufacturera	216	139	77
Suministro de energía eléctrica, gas, vapor y aire acondicionado	2	1	1
Suministro de agua, actividades de saneamiento, gestión de residuos y descontaminación	44	35	9
Construcción	278	243	35
Comercio al por mayor y al por menor; reparación de vehículos de motor y motocicletas	460	172	288
Transporte y almacenamiento	81	54	27
Hostelería	475	128	347
Información y comunicaciones	58	30	28
Actividades financieras y de seguros	39	16	23
Actividades inmobiliarias	9	4	5
Actividades profesionales, científicas y técnicas	106	43	63
Actividades administrativas y servicios auxiliares	477	168	309
Administración Pública y defensa; Seguridad Social obligatoria	128	53	75
Educación	138	45	93
Actividades sanitarias y de servicios sociales	218	47	171
Actividades artísticas, recreativas y de entretenimiento	85	43	42
Otros servicios	118	26	92
Actividades de los hogares como empleadores de personal doméstico; actividades de los hogares como productores de bienes y servicios para uso propio	82	5	77
Sin clasificar	426	173	253
<b>Total</b>	<b>3.573</b>	<b>1.525</b>	<b>2.048</b>

La actividad económica indica aquella en la que el parado realizó su último trabajo, según la Clasificación Nacional de Actividades Económicas de 2009 (CNAE-2009)

## Paro Registrado.

**Agosto 2020**

FICHA TERRITORIAL: **Comarca Hoya de Huesca / Plana de Uesca**

Unidad: nº personas

Fuente: Instituto Aragonés de Empleo

### Por nivel de formación y sexo

		Total	Hombres	Mujeres
<b>Educación primaria</b>	Educación Primaria o inferior	792	355	437
		<b>792</b>	<b>355</b>	<b>437</b>
<b>Primera etapa de educación secundaria</b>	Primera etapa de educación secundaria	1.616	754	862
		<b>1.616</b>	<b>754</b>	<b>862</b>
<b>Segunda etapa de educación secundaria</b>	Bachillerato	270	110	160
	Enseñanza media de formación profesional	184	62	122
		<b>454</b>	<b>172</b>	<b>282</b>
<b>Enseñanza superior</b>	Enseñanza superior de formación profesional	222	88	134
	Enseñanza superior universitaria	489	156	333
		<b>711</b>	<b>244</b>	<b>467</b>
<b>Total</b>		<b>3.573</b>	<b>1.525</b>	<b>2.048</b>

NOTA: La tabla de nivel de formación se basa en la Clasificación Nacional de Educación 2000 (INE). Se ha seleccionado el nivel educativo más alto adquirido por el demandante parado.

### Por tipo de prestación y sexo

	Total	Hombres	Mujeres
Sin prestación	2.232	933	1.299
Prestación contributiva	730	336	394
Cualquier subsidio (No RAI) y PRODI (*)	539	236	303
Renta activa de inserción (RAI)	72	20	52
<b>Total</b>	<b>3.573</b>	<b>1.525</b>	<b>2.048</b>

(\*) PRODI= Programa temporal de protección por desempleo e inserción, RAI = Renta activa de inserción.

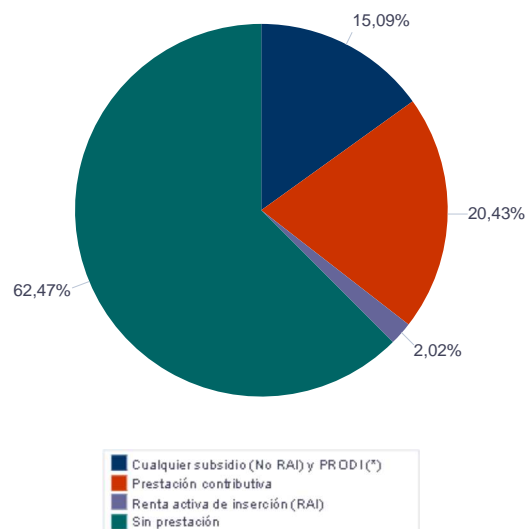

## Paro Registrado.

**Agosto 2020**

FICHA TERRITORIAL: **Comarca Hoya de Huesca / Plana de Uesca**

Unidad: nº personas

Fuente: Instituto Aragonés de Empleo

### Por tiempo en situación laboral como desempleado y sexo

		Total	Hombres	Mujeres
<b>Corta Duración</b>	Hasta 3 meses	994	457	537
	De 3 a 6 meses	561	267	294
	De 6 a 12 meses	1.007	428	579
		<b>2.562</b>	<b>1.152</b>	<b>1.410</b>
<b>Larga Duración</b>	De 1 a 2 años	517	187	330
	De 2 a 3 años	162	51	111
	Más de 3 años	332	135	197
		<b>1.011</b>	<b>373</b>	<b>638</b>
<b>Total</b>		<b>3.573</b>	<b>1.525</b>	<b>2.048</b>

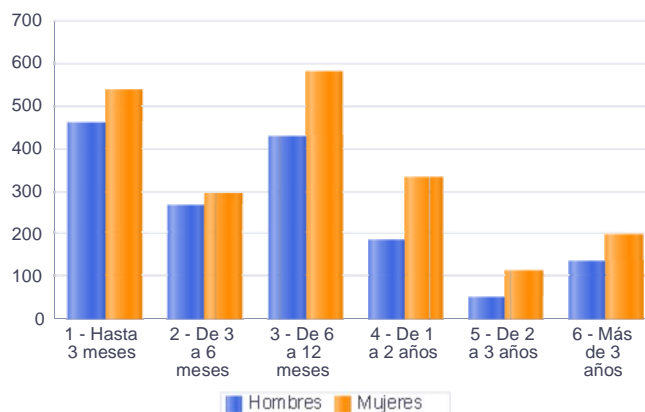

### Parados de larga duración\* por grupo de edad y sexo

	Total	Hombres	Mujeres
16-19	11	6	5
20-24	18	8	10
25-29	58	16	42
30-34	76	23	53
35-39	92	26	66
40-44	116	37	79
45-49	129	43	86
50-54	120	52	68
55-59	167	72	95
60-64	224	90	134
<b>Total</b>	<b>1.011</b>	<b>373</b>	<b>638</b>

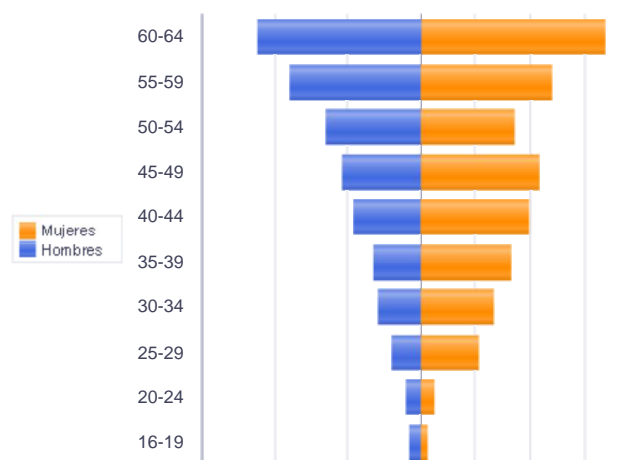

Piramide por valores Absolutos

\* Más de 12 meses como desempleado

## Paro Registrado.

**Agosto 2020**

FICHA TERRITORIAL: **Comarca Hoya de Huesca / Plana de Uesca**

Unidad: nº personas

Fuente: Instituto Aragonés de Empleo

### Por sector de actividad económica, nacionalidad y sexo

	Españoles			Extranjeros comunitarios (UE-28)			Extranjeros no comunitarios		
	Total	Hombres	Mujeres	Total	Hombres	Mujeres	Total	Hombres	Mujeres
Agricultura, ganadería y pesca	78	58	20	7	5	2	46	36	10
Construcción	219	185	34	25	24	1	34	34	0
Industria y energía	227	153	74	16	7	9	21	16	5
Servicios	2.110	741	1.369	153	45	108	210	48	162
Sin empleo anterior	241	110	131	20	4	16	165	59	106
<b>Total</b>	<b>2.875</b>	<b>1.247</b>	<b>1.628</b>	<b>221</b>	<b>85</b>	<b>136</b>	<b>476</b>	<b>193</b>	<b>283</b>

### Ranking de ocupaciones más solicitadas por los demandantes parados, por sexo

Cod. Ocupación	Ocupación	Total	Hombres	Mujeres
92101050	Personal de limpieza o limpiadores en general	942	148	794
52201079	Dependientes de comercio, en general	866	123	743
97001104	Peones de la industria manufacturera, en general	551	316	235
43091029	Empleados administrativos, en general	506	91	415
51201049	Camareros, en general	441	168	273
55001018	Cajeros de comercio	413	46	367
98111024	Mozos de carga y descarga, almacén y/o mercado de abastos	356	326	30
95121019	Peones de horticultura, jardinería	354	261	93
96021013	Peones de la construcción de edificios	317	312	5
51101026	Cocineros, en general	301	73	228
98201011	Reponedores de hipermercado	284	116	168
93101024	Pinches de cocina	244	43	201
84121035	Conductores de furgonetas, hasta 3,5 t.	215	203	12
91001018	Empleados de hogar	197	2	195
57101013	Asistentes domiciliarios	194	8	186
44121057	Recepcionistas-telefonistas en oficinas, en general	192	17	175
92101027	Camareros de pisos (hostelería)	171	2	169
37241034	Monitores de educación y tiempo libre	157	22	135
95111016	Peones agrícolas, en general	150	126	24
94311020	Ordenanzas	147	44	103
43011025	Operadores-grabadores de datos en ordenador	147	29	118

NOTA: Cada demandante puede solicitar hasta 6 ocupaciones.



## Paro Registrado.

**Agosto 2020**

### FICHA TERRITORIAL: Comarca Somontano de Barbastro

Unidad: nº personas

Fuente: Instituto Aragonés de Empleo

#### Por grupo de edad y sexo

	Total	Hombres	Mujeres
16-19	34	18	16
20-24	100	52	48
25-29	117	49	68
30-34	140	48	92
35-39	135	49	86
40-44	152	58	94
45-49	120	50	70
50-54	109	45	64
55-59	151	59	92
60-64	153	62	91
<b>Total</b>	<b>1.211</b>	<b>490</b>	<b>721</b>

#### Por sector de actividad económica y sexo

CNAE-2009	Total	Hombres	Mujeres
Agricultura, ganadería y pesca	108	82	26
Industria y energía	126	79	47
Construcción	65	57	8
Servicios	784	223	561
Sin empleo anterior	128	49	79
<b>Total</b>	<b>1.211</b>	<b>490</b>	<b>721</b>

#### Por sección de actividad económica y sexo

CNAE-2009	Total	Hombres	Mujeres
Agricultura, ganadería, silvicultura y pesca	108	82	26
Industrias extractivas	2	1	1
Industria manufacturera	120	75	45
Suministro de energía eléctrica, gas, vapor y aire acondicionado	2	1	1
Suministro de agua, actividades de saneamiento, gestión de residuos y descontaminación	2	2	0
Construcción	65	57	8
Comercio al por mayor y al por menor; reparación de vehículos de motor y motocicletas	174	60	114
Transporte y almacenamiento	16	9	7
Hostelería	185	40	145
Información y comunicaciones	10	3	7
Actividades financieras y de seguros	8	3	5
Actividades inmobiliarias	2	1	1
Actividades profesionales, científicas y técnicas	26	9	17
Actividades administrativas y servicios auxiliares	156	55	101
Administración Pública y defensa; Seguridad Social obligatoria	47	17	30
Educación	26	5	21
Actividades sanitarias y de servicios sociales	50	4	46
Actividades artísticas, recreativas y de entretenimiento	20	8	12
Otros servicios	33	8	25
Actividades de los hogares como empleadores de personal doméstico; actividades de los hogares como productores de bienes y servicios para uso propio	31	1	30
Sin clasificar	128	49	79
<b>Total</b>	<b>1.211</b>	<b>490</b>	<b>721</b>

La actividad económica indica aquella en la que el parado realizó su último trabajo, según la Clasificación Nacional de Actividades Económicas de 2009 (CNAE-2009)

## Paro Registrado.

**Agosto 2020**

FICHA TERRITORIAL: **Comarca Somontano de Barbastro**

Unidad: nº personas

Fuente: Instituto Aragonés de Empleo

### Por nivel de formación y sexo

		Total	Hombres	Mujeres
<b>Educación primaria</b>	Educación Primaria o inferior	329	122	207
		<b>329</b>	<b>122</b>	<b>207</b>
<b>Primera etapa de educación secundaria</b>	Primera etapa de educación secundaria	539	244	295
		<b>539</b>	<b>244</b>	<b>295</b>
<b>Segunda etapa de educación secundaria</b>	Bachillerato	90	37	53
	Enseñanza media de formación profesional	70	31	39
		<b>160</b>	<b>68</b>	<b>92</b>
<b>Enseñanza superior</b>	Enseñanza superior de formación profesional	65	27	38
	Enseñanza superior universitaria	118	29	89
		<b>183</b>	<b>56</b>	<b>127</b>
<b>Total</b>		<b>1.211</b>	<b>490</b>	<b>721</b>

NOTA: La tabla de nivel de formación se basa en la Clasificación Nacional de Educación 2000 (INE). Se ha seleccionado el nivel educativo más alto adquirido por el demandante parado.

### Por tipo de prestación y sexo

	Total	Hombres	Mujeres
Sin prestación	722	283	439
Prestación contributiva	266	129	137
Cualquier subsidio (No RAI) y PRODI (*)	202	68	134
Renta activa de inserción (RAI)	21	10	11
<b>Total</b>	<b>1.211</b>	<b>490</b>	<b>721</b>

(\*) PRODI= Programa temporal de protección por desempleo e inserción, RAI = Renta activa de inserción.

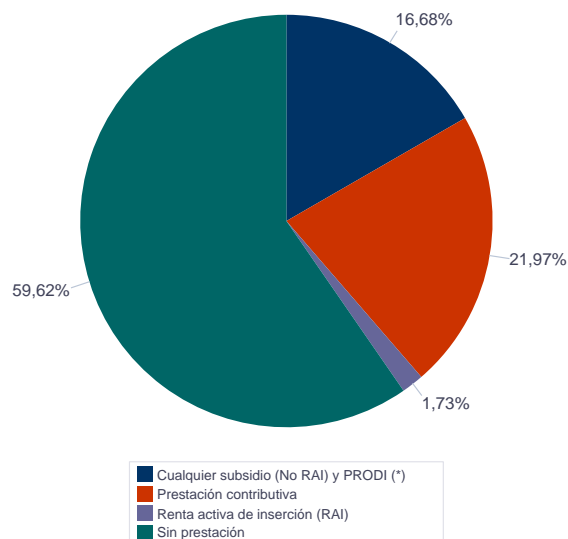

## Paro Registrado.

**Agosto 2020**

FICHA TERRITORIAL: **Comarca Somontano de Barbastro**

Unidad: nº personas

Fuente: Instituto Aragonés de Empleo

### Por tiempo en situación laboral como desempleado y sexo

		Total	Hombres	Mujeres
<b>Corta Duración</b>	Hasta 3 meses	313	163	150
	De 3 a 6 meses	172	68	104
	De 6 a 12 meses	310	107	203
		<b>795</b>	<b>338</b>	<b>457</b>
<b>Larga Duración</b>	De 1 a 2 años	165	63	102
	De 2 a 3 años	61	20	41
	Más de 3 años	190	69	121
		<b>416</b>	<b>152</b>	<b>264</b>
<b>Total</b>		<b>1.211</b>	<b>490</b>	<b>721</b>

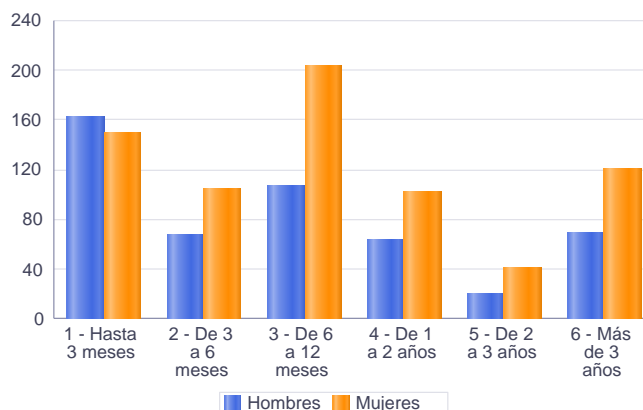

### Parados de larga duración\* por grupo de edad y sexo

	Total	Hombres	Mujeres
16-19	9	5	4
20-24	21	11	10
25-29	20	8	12
30-34	31	9	22
35-39	33	8	25
40-44	40	15	25
45-49	35	13	22
50-54	46	14	32
55-59	77	27	50
60-64	104	42	62
<b>Total</b>	<b>416</b>	<b>152</b>	<b>264</b>

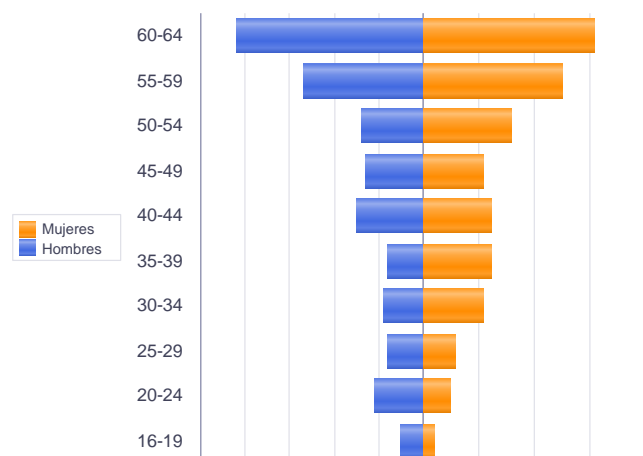

\* Más de 12 meses como desempleado

Piramide por valores Absolutos

## Paro Registrado.

**Agosto 2020**

FICHA TERRITORIAL: **Comarca Somontano de Barbastro**

Unidad: nº personas

Fuente: Instituto Aragonés de Empleo

### Por sector de actividad económica, nacionalidad y sexo

	Españoles			Extranjeros comunitarios (UE-28)			Extranjeros no comunitarios		
	Total	Hombres	Mujeres	Total	Hombres	Mujeres	Total	Hombres	Mujeres
Agricultura, ganadería y pesca	68	52	16	8	5	3	32	25	7
Construcción	55	48	7	6	6	0	4	3	1
Industria y energía	101	65	36	9	3	6	16	11	5
Servicios	674	205	469	45	3	42	65	15	50
Sin empleo anterior	95	42	53	4	1	3	29	6	23
<b>Total</b>	<b>993</b>	<b>412</b>	<b>581</b>	<b>72</b>	<b>18</b>	<b>54</b>	<b>146</b>	<b>60</b>	<b>86</b>

### Ranking de ocupaciones más solicitadas por los demandantes parados, por sexo

Cod. Ocupación	Ocupación	Total	Hombres	Mujeres
92101050	Personal de limpieza o limpiadores en general	316	18	298
52201079	Dependientes de comercio, en general	228	21	207
97001104	Peones de la industria manufacturera, en general	228	123	105
51201049	Camareros, en general	130	49	81
43091029	Empleados administrativos, en general	127	19	108
95111016	Peones agrícolas, en general	112	90	22
57101013	Asistentes domiciliarios	93	0	93
55001018	Cajeros de comercio	87	13	74
96021013	Peones de la construcción de edificios	80	79	1
93101024	Pinches de cocina	79	11	68
98201011	Reponedores de hipermercado	75	21	54
84121035	Conductores de furgonetas, hasta 3,5 t.	72	67	5
51101026	Cocineros, en general	72	18	54
98111024	Mozos de carga y descarga, almacén y/o mercado de abastos	68	66	2
96011029	Peones de obras públicas, en general	57	53	4
91001018	Empleados de hogar	55	0	55
95121019	Peones de horticultura, jardinería	53	39	14
92101027	Camareros de pisos (hostelería)	49	1	48
71211015	Albañiles	48	48	0
83331015	Conductores-operadores de carretillas elevadoras, en general	47	42	5

NOTA: Cada demandante puede solicitar hasta 6 ocupaciones.

## Paro Registrado.

**Agosto 2020**

### FICHA TERRITORIAL: Comarca Cinca Medio

Unidad: nº personas

Fuente: Instituto Aragonés de Empleo

#### Por grupo de edad y sexo

	Total	Hombres	Mujeres
16-19	53	37	16
20-24	115	55	60
25-29	120	42	78
30-34	131	51	80
35-39	142	49	93
40-44	151	59	92
45-49	144	68	76
50-54	152	56	96
55-59	134	47	87
60-64	126	53	73
<b>Total</b>	<b>1.268</b>	<b>517</b>	<b>751</b>

#### Por sector de actividad económica y sexo

CNAE-2009	Total	Hombres	Mujeres
Agricultura, ganadería y pesca	116	80	36
Industria y energía	209	126	83
Construcción	87	76	11
Servicios	735	202	533
Sin empleo anterior	121	33	88
<b>Total</b>	<b>1.268</b>	<b>517</b>	<b>751</b>

#### Por sección de actividad económica y sexo

CNAE-2009	Total	Hombres	Mujeres
Agricultura, ganadería, silvicultura y pesca	116	80	36
Industrias extractivas	1	1	0
Industria manufacturera	199	118	81
Suministro de energía eléctrica, gas, vapor y aire acondicionado	1	1	0
Suministro de agua, actividades de saneamiento, gestión de residuos y descontaminación	8	6	2
Construcción	87	76	11
Comercio al por mayor y al por menor; reparación de vehículos de motor y motocicletas	152	32	120
Transporte y almacenamiento	41	30	11
Hostelería	135	22	113
Información y comunicaciones	13	5	8
Actividades financieras y de seguros	5	0	5
Actividades inmobiliarias	2	1	1
Actividades profesionales, científicas y técnicas	40	17	23
Actividades administrativas y servicios auxiliares	162	48	114
Administración Pública y defensa; Seguridad Social obligatoria	45	21	24
Educación	18	5	13
Actividades sanitarias y de servicios sociales	52	4	48
Actividades artísticas, recreativas y de entretenimiento	23	12	11
Otros servicios	25	5	20
Actividades de los hogares como empleadores de personal doméstico; actividades de los hogares como productores de bienes y servicios para uso propio	22	0	22
Sin clasificar	121	33	88
<b>Total</b>	<b>1.268</b>	<b>517</b>	<b>751</b>

La actividad económica indica aquella en la que el parado realizó su último trabajo, según la Clasificación Nacional de Actividades Económicas de 2009 (CNAE-2009)

## Paro Registrado.

**Agosto 2020**

### FICHA TERRITORIAL: Comarca Cinca Medio

Unidad: nº personas

Fuente: Instituto Aragonés de Empleo

### Por nivel de formación y sexo

		Total	Hombres	Mujeres
<b>Educación primaria</b>	Educación Primaria o inferior	462	196	266
		<b>462</b>	<b>196</b>	<b>266</b>
<b>Primera etapa de educación secundaria</b>	Primera etapa de educación secundaria	482	232	250
		<b>482</b>	<b>232</b>	<b>250</b>
<b>Segunda etapa de educación secundaria</b>	Bachillerato	55	13	42
	Enseñanza media de formación profesional	89	28	61
		<b>144</b>	<b>41</b>	<b>103</b>
<b>Enseñanza superior</b>	Enseñanza superior de formación profesional	68	20	48
	Enseñanza superior universitaria	112	28	84
		<b>180</b>	<b>48</b>	<b>132</b>
<b>Total</b>		<b>1.268</b>	<b>517</b>	<b>751</b>

NOTA: La tabla de nivel de formación se basa en la Clasificación Nacional de Educación 2000 (INE). Se ha seleccionado el nivel educativo más alto adquirido por el demandante parado.

### Por tipo de prestación y sexo

	Total	Hombres	Mujeres
Sin prestación	743	270	473
Prestación contributiva	301	156	145
Cualquier subsidio (No RAI) y PRODI (*)	208	84	124
Renta activa de inserción (RAI)	16	7	9
<b>Total</b>	<b>1.268</b>	<b>517</b>	<b>751</b>

(\*) PRODI= Programa temporal de protección por desempleo e inserción, RAI = Renta activa de inserción.

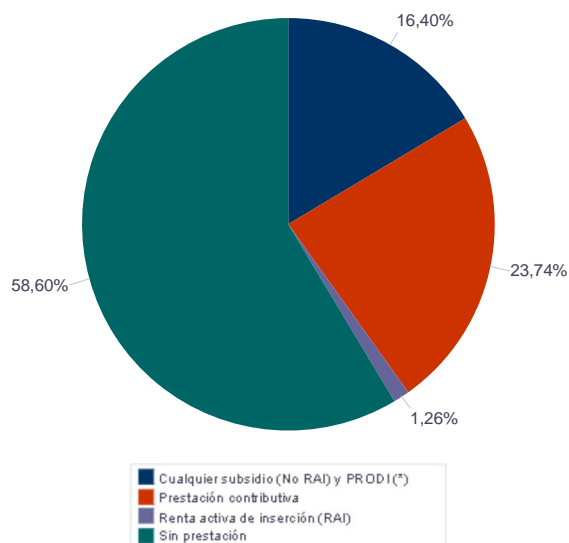

## Paro Registrado.

**Agosto 2020**

FICHA TERRITORIAL: **Comarca Cinca Medio**

Unidad: nº personas

Fuente: Instituto Aragonés de Empleo

### Por tiempo en situación laboral como desempleado y sexo

		Total	Hombres	Mujeres
<b>Corta Duración</b>	Hasta 3 meses	410	199	211
	De 3 a 6 meses	180	88	92
	De 6 a 12 meses	304	121	183
		<b>894</b>	<b>408</b>	<b>486</b>
<b>Larga Duración</b>	De 1 a 2 años	174	60	114
	De 2 a 3 años	67	19	48
	Más de 3 años	133	30	103
		<b>374</b>	<b>109</b>	<b>265</b>
<b>Total</b>		<b>1.268</b>	<b>517</b>	<b>751</b>

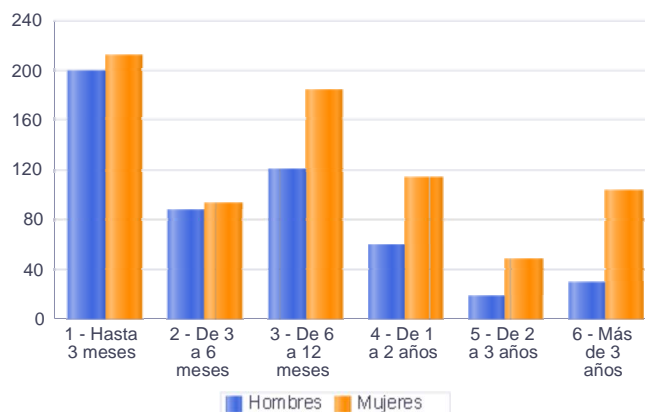

### Parados de larga duración\* por grupo de edad y sexo

	Total	Hombres	Mujeres
16-19	1	1	0
20-24	15	5	10
25-29	13	3	10
30-34	34	5	29
35-39	25	2	23
40-44	40	9	31
45-49	46	20	26
50-54	40	11	29
55-59	67	18	49
60-64	93	35	58
<b>Total</b>	<b>374</b>	<b>109</b>	<b>265</b>

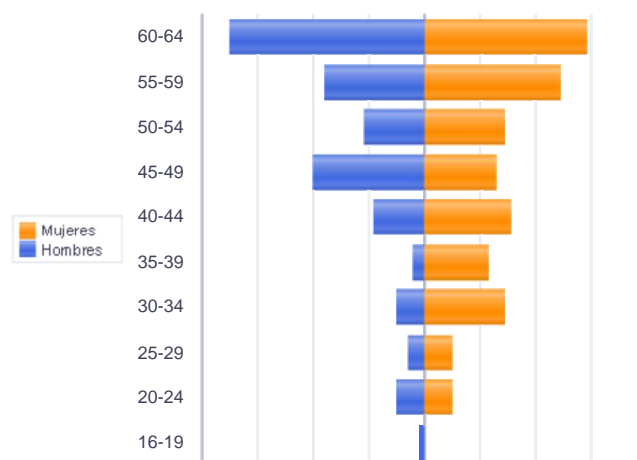

Piramide por valores Absolutos

\* Más de 12 meses como desempleado

## Paro Registrado.

**Agosto 2020**

FICHA TERRITORIAL: **Comarca Cinca Medio**

Unidad: nº personas

Fuente: Instituto Aragonés de Empleo

### Por sector de actividad económica, nacionalidad y sexo

	Españoles			Extranjeros comunitarios (UE-28)			Extranjeros no comunitarios		
	Total	Hombres	Mujeres	Total	Hombres	Mujeres	Total	Hombres	Mujeres
Agricultura, ganadería y pesca	66	38	28	9	6	3	41	36	5
Construcción	75	65	10	5	5	0	7	6	1
Industria y energía	165	105	60	24	8	16	20	13	7
Servicios	593	156	437	67	22	45	75	24	51
Sin empleo anterior	60	27	33	7	0	7	54	6	48
<b>Total</b>	<b>959</b>	<b>391</b>	<b>568</b>	<b>112</b>	<b>41</b>	<b>71</b>	<b>197</b>	<b>85</b>	<b>112</b>

### Ranking de ocupaciones más solicitadas por los demandantes parados, por sexo

Cod. Ocupación	Ocupación	Total	Hombres	Mujeres
97001104	Peones de la industria manufacturera, en general	395	214	181
92101050	Personal de limpieza o limpiadores en general	342	25	317
52201079	Dependientes de comercio, en general	268	19	249
95111016	Peones agrícolas, en general	169	127	42
43091029	Empleados administrativos, en general	159	22	137
51201049	Camareros, en general	144	35	109
96021013	Peones de la construcción de edificios	134	133	1
98111024	Mozos de carga y descarga, almacén y/o mercado de abastos	121	107	14
98201011	Reponedores de hipermercado	119	21	98
55001018	Cajeros de comercio	114	4	110
97001056	Peones de la industria de la alimentación, bebidas y tabaco	104	38	66
93101024	Pinches de cocina	100	12	88
84121035	Conductores de furgonetas, hasta 3,5 t.	68	57	11
91001018	Empleados de hogar	66	2	64
58911011	Asistentes, acompañantes de personas	65	3	62
71211015	Albañiles	57	57	0
83331015	Conductores-operadores de carretillas elevadoras, en general	55	50	5
37241034	Monitores de educación y tiempo libre	54	8	46
95431028	Peones forestales	53	40	13
44121057	Recepcionistas-telefonistas en oficinas, en general	52	2	50

NOTA: Cada demandante puede solicitar hasta 6 ocupaciones.



## Paro Registrado.

**Agosto 2020**

### FICHA TERRITORIAL: Comarca La Litera / La Llitera

Unidad: nº personas

Fuente: Instituto Aragonés de Empleo

#### Por grupo de edad y sexo

	Total	Hombres	Mujeres
16-19	42	27	15
20-24	73	37	36
25-29	82	36	46
30-34	84	35	49
35-39	83	35	48
40-44	95	47	48
45-49	71	37	34
50-54	84	40	44
55-59	91	37	54
60-64	63	27	36
<b>Total</b>	<b>768</b>	<b>358</b>	<b>410</b>

#### Por sector de actividad económica y sexo

CNAE-2009	Total	Hombres	Mujeres
Agricultura, ganadería y pesca	98	70	28
Industria y energía	119	79	40
Construcción	53	43	10
Servicios	450	145	305
Sin empleo anterior	48	21	27
<b>Total</b>	<b>768</b>	<b>358</b>	<b>410</b>

#### Por sección de actividad económica y sexo

CNAE-2009	Total	Hombres	Mujeres
Agricultura, ganadería, silvicultura y pesca	98	70	28
Industria manufacturera	116	76	40
Suministro de energía eléctrica, gas, vapor y aire acondicionado	2	2	0
Suministro de agua, actividades de saneamiento, gestión de residuos y descontaminación	1	1	0
Construcción	53	43	10
Comercio al por mayor y al por menor; reparación de vehículos de motor y motocicletas	94	26	68
Transporte y almacenamiento	20	14	6
Hostelería	72	13	59
Información y comunicaciones	8	4	4
Actividades financieras y de seguros	4	2	2
Actividades inmobiliarias	5	3	2
Actividades profesionales, científicas y técnicas	21	10	11
Actividades administrativas y servicios auxiliares	81	38	43
Administración Pública y defensa; Seguridad Social obligatoria	39	11	28
Educación	29	8	21
Actividades sanitarias y de servicios sociales	29	5	24
Actividades artísticas, recreativas y de entretenimiento	16	7	9
Otros servicios	14	2	12
Actividades de los hogares como empleadores de personal doméstico; actividades de los hogares como productores de bienes y servicios para uso propio	18	2	16
Sin clasificar	48	21	27
<b>Total</b>	<b>768</b>	<b>358</b>	<b>410</b>

La actividad económica indica aquélla en la que el parado realizó su último trabajo, según la Clasificación Nacional de Actividades Económicas de 2009 (CNAE-2009)

## Paro Registrado.

**Agosto 2020**

FICHA TERRITORIAL: **Comarca La Litera / La Llitera**

Unidad: nº personas

Fuente: Instituto Aragonés de Empleo

### Por nivel de formación y sexo

		Total	Hombres	Mujeres
<b>Educación primaria</b>	Educación Primaria o inferior	176	111	65
		<b>176</b>	<b>111</b>	<b>65</b>
<b>Primera etapa de educación secundaria</b>	Primera etapa de educación secundaria	304	140	164
		<b>304</b>	<b>140</b>	<b>164</b>
<b>Segunda etapa de educación secundaria</b>	Bachillerato	67	31	36
	Enseñanza media de formación profesional	62	24	38
		<b>129</b>	<b>55</b>	<b>74</b>
<b>Enseñanza superior</b>	Enseñanza superior de formación profesional	66	20	46
	Enseñanza superior universitaria	93	32	61
		<b>159</b>	<b>52</b>	<b>107</b>
<b>Total</b>		<b>768</b>	<b>358</b>	<b>410</b>

NOTA: La tabla de nivel de formación se basa en la Clasificación Nacional de Educación 2000 (INE). Se ha seleccionado el nivel educativo más alto adquirido por el demandante parado.

### Por tipo de prestación y sexo

	Total	Hombres	Mujeres
Sin prestación	435	190	245
Prestación contributiva	223	119	104
Cualquier subsidio (No RAI) y PRODI (*)	94	41	53
Renta activa de inserción (RAI)	16	8	8
<b>Total</b>	<b>768</b>	<b>358</b>	<b>410</b>

(\*) PRODI= Programa temporal de protección por desempleo e inserción, RAI = Renta activa de inserción.

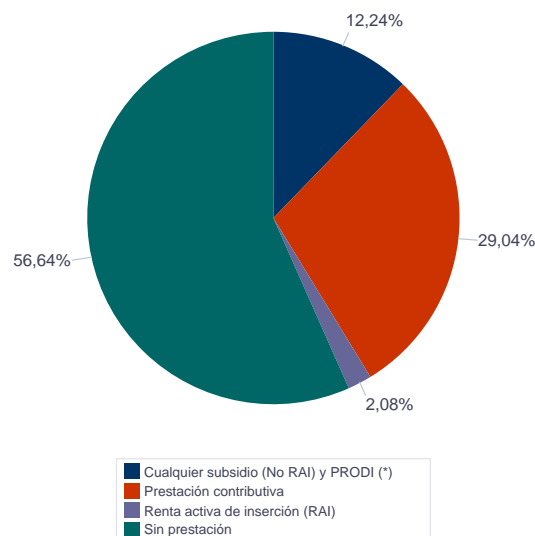

## Paro Registrado.

**Agosto 2020**

FICHA TERRITORIAL: **Comarca La Litera / La Llitera**

Unidad: nº personas

Fuente: Instituto Aragonés de Empleo

### Por tiempo en situación laboral como desempleado y sexo

		Total	Hombres	Mujeres
<b>Corta Duración</b>	Hasta 3 meses	279	139	140
	De 3 a 6 meses	134	71	63
	De 6 a 12 meses	173	83	90
		<b>586</b>	<b>293</b>	<b>293</b>
<b>Larga Duración</b>	De 1 a 2 años	88	30	58
	De 2 a 3 años	23	7	16
	Más de 3 años	71	28	43
		<b>182</b>	<b>65</b>	<b>117</b>
<b>Total</b>		<b>768</b>	<b>358</b>	<b>410</b>

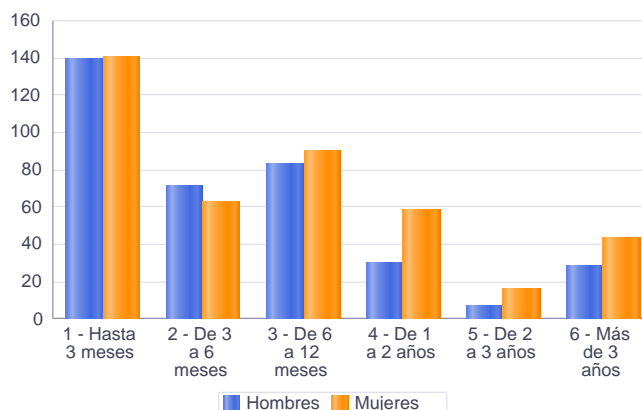

### Parados de larga duración\* por grupo de edad y sexo

	Total	Hombres	Mujeres
16-19	4	0	4
20-24	3	1	2
25-29	9	1	8
30-34	11	3	8
35-39	16	1	15
40-44	18	10	8
45-49	16	5	11
50-54	29	13	16
55-59	37	14	23
60-64	39	17	22
<b>Total</b>	<b>182</b>	<b>65</b>	<b>117</b>

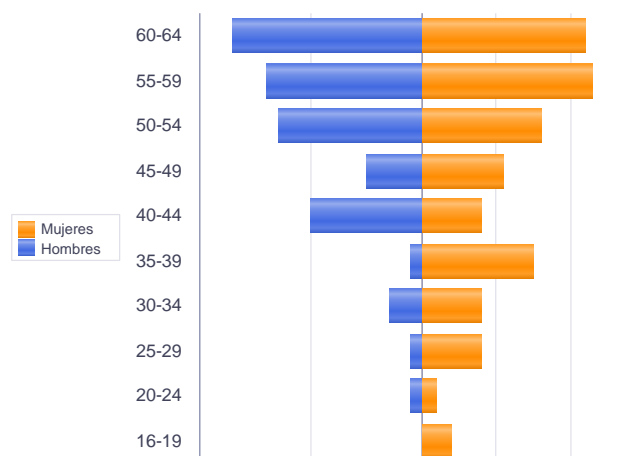

\* Más de 12 meses como desempleado

Piramide por valores Absolutos

## Paro Registrado.

**Agosto 2020**

FICHA TERRITORIAL: **Comarca La Litera / La Llitera**

Unidad: nº personas

Fuente: Instituto Aragonés de Empleo

### Por sector de actividad económica, nacionalidad y sexo

	Españoles			Extranjeros comunitarios (UE-28)			Extranjeros no comunitarios		
	Total	Hombres	Mujeres	Total	Hombres	Mujeres	Total	Hombres	Mujeres
Agricultura, ganadería y pesca	47	34	13	25	13	12	26	23	3
Construcción	43	34	9	4	3	1	6	6	0
Industria y energía	77	47	30	15	9	6	27	23	4
Servicios	359	117	242	40	7	33	51	21	30
Sin empleo anterior	24	12	12	3	2	1	21	7	14
<b>Total</b>	<b>550</b>	<b>244</b>	<b>306</b>	<b>87</b>	<b>34</b>	<b>53</b>	<b>131</b>	<b>80</b>	<b>51</b>

### Ranking de ocupaciones más solicitadas por los demandantes parados, por sexo

Cod. Ocupación	Ocupación	Total	Hombres	Mujeres
92101050	Personal de limpieza o limpiadores en general	186	32	154
52201079	Dependientes de comercio, en general	162	20	142
97001056	Peones de la industria de la alimentación, bebidas y tabaco	144	76	68
97001104	Peones de la industria manufacturera, en general	110	67	43
95111016	Peones agrícolas, en general	110	92	18
43091029	Empleados administrativos, en general	108	17	91
51201049	Camareros, en general	95	33	62
96021013	Peones de la construcción de edificios	82	81	1
77011033	Elaboradores de productos cárnicos	80	43	37
55001018	Cajeros de comercio	68	11	57
95201021	Peones ganaderos, en general	62	56	6
98201011	Reponedores de hipermercado	61	21	40
98111024	Mozos de carga y descarga, almacén y/o mercado de abastos	48	44	4
97001010	Embaladores-empaquetadores-etiquetadores, a mano	42	15	27
91001018	Empleados de hogar	40	0	40
37241034	Monitores de educación y tiempo libre	36	5	31
57221018	Cuidadores de niños en domicilio	35	0	35
73121118	Soldadores por arco eléctrico, en general	32	32	0
93101024	Pinches de cocina	30	6	24
36131039	Técnicos administrativos, en general	30	4	26

NOTA: Cada demandante puede solicitar hasta 6 ocupaciones.

## Paro Registrado.

**Agosto 2020**

### FICHA TERRITORIAL: Comarca Los Monegros

Unidad: nº personas

Fuente: Instituto Aragonés de Empleo

#### Por grupo de edad y sexo

	Total	Hombres	Mujeres
16-19	9	5	4
20-24	39	16	23
25-29	57	28	29
30-34	66	21	45
35-39	58	20	38
40-44	61	27	34
45-49	66	25	41
50-54	59	27	32
55-59	73	28	45
60-64	67	34	33
<b>Total</b>	<b>555</b>	<b>231</b>	<b>324</b>

#### Por sector de actividad económica y sexo

CNAE-2009	Total	Hombres	Mujeres
Agricultura, ganadería y pesca	83	55	28
Industria y energía	53	33	20
Construcción	42	35	7
Servicios	337	101	236
Sin empleo anterior	40	7	33
<b>Total</b>	<b>555</b>	<b>231</b>	<b>324</b>

#### Por sección de actividad económica y sexo

CNAE-2009	Total	Hombres	Mujeres
Agricultura, ganadería, silvicultura y pesca	83	55	28
Industria manufacturera	48	29	19
Suministro de agua, actividades de saneamiento, gestión de residuos y descontaminación	5	4	1
Construcción	42	35	7
Comercio al por mayor y al por menor; reparación de vehículos de motor y motocicletas	57	24	33
Transporte y almacenamiento	4	2	2
Hostelería	67	13	54
Información y comunicaciones	6	3	3
Actividades financieras y de seguros	1	0	1
Actividades profesionales, científicas y técnicas	11	2	9
Actividades administrativas y servicios auxiliares	56	20	36
Administración Pública y defensa; Seguridad Social obligatoria	40	18	22
Educación	13	2	11
Actividades sanitarias y de servicios sociales	44	6	38
Actividades artísticas, recreativas y de entretenimiento	6	2	4
Otros servicios	17	7	10
Actividades de los hogares como empleadores de personal doméstico; actividades de los hogares como productores de bienes y servicios para uso propio	15	2	13
Sin clasificar	40	7	33
<b>Total</b>	<b>555</b>	<b>231</b>	<b>324</b>

La actividad económica indica aquella en la que el parado realizó su último trabajo, según la Clasificación Nacional de Actividades Económicas de 2009 (CNAE-2009)

## Paro Registrado.

**Agosto 2020**

FICHA TERRITORIAL: **Comarca Los Monegros**

Unidad: nº personas

Fuente: Instituto Aragonés de Empleo

### Por nivel de formación y sexo

		Total	Hombres	Mujeres
<b>Educación primaria</b>	Educación Primaria o inferior	164	74	90
		<b>164</b>	<b>74</b>	<b>90</b>
<b>Primera etapa de educación secundaria</b>	Primera etapa de educación secundaria	253	112	141
		<b>253</b>	<b>112</b>	<b>141</b>
<b>Segunda etapa de educación secundaria</b>	Bachillerato	25	9	16
	Enseñanza media de formación profesional	29	12	17
		<b>54</b>	<b>21</b>	<b>33</b>
<b>Enseñanza superior</b>	Enseñanza superior de formación profesional	36	14	22
	Enseñanza superior universitaria	48	10	38
		<b>84</b>	<b>24</b>	<b>60</b>
<b>Total</b>		<b>555</b>	<b>231</b>	<b>324</b>

NOTA: La tabla de nivel de formación se basa en la Clasificación Nacional de Educación 2000 (INE). Se ha seleccionado el nivel educativo más alto adquirido por el demandante parado.

### Por tipo de prestación y sexo

	Total	Hombres	Mujeres
Sin prestación	328	125	203
Prestación contributiva	134	67	67
Cualquier subsidio (No RAI) y PRODI (*)	81	35	46
Renta activa de inserción (RAI)	12	4	8
<b>Total</b>	<b>555</b>	<b>231</b>	<b>324</b>

(\*) PRODI= Programa temporal de protección por desempleo e inserción, RAI = Renta activa de inserción.

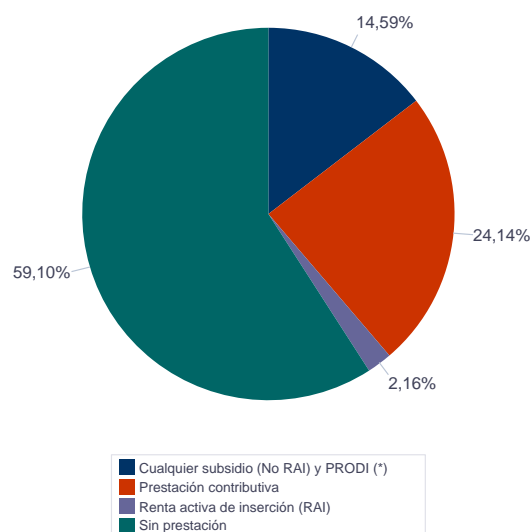

## Paro Registrado.

**Agosto 2020**

FICHA TERRITORIAL: **Comarca Los Monegros**

Unidad: nº personas

Fuente: Instituto Aragonés de Empleo

### Por tiempo en situación laboral como desempleado y sexo

		Total	Hombres	Mujeres
<b>Corta Duración</b>	Hasta 3 meses	157	78	79
	De 3 a 6 meses	87	40	47
	De 6 a 12 meses	130	49	81
		<b>374</b>	<b>167</b>	<b>207</b>
<b>Larga Duración</b>	De 1 a 2 años	93	34	59
	De 2 a 3 años	28	9	19
	Más de 3 años	60	21	39
		<b>181</b>	<b>64</b>	<b>117</b>
<b>Total</b>		<b>555</b>	<b>231</b>	<b>324</b>

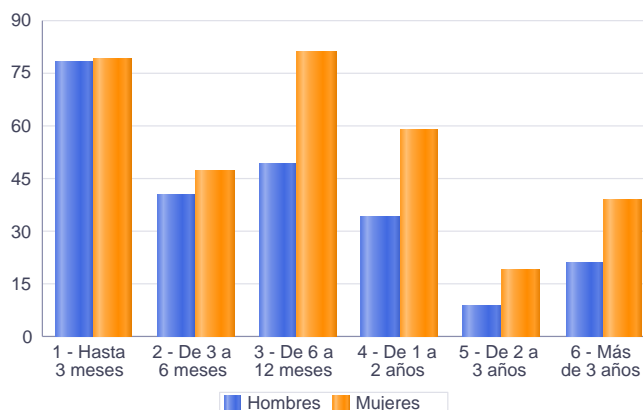

### Parados de larga duración\* por grupo de edad y sexo

	Total	Hombres	Mujeres
20-24	4	0	4
25-29	10	5	5
30-34	12	3	9
35-39	15	4	11
40-44	22	7	15
45-49	26	5	21
50-54	21	7	14
55-59	31	11	20
60-64	40	22	18
<b>Total</b>	<b>181</b>	<b>64</b>	<b>117</b>

\* Más de 12 meses como desempleado

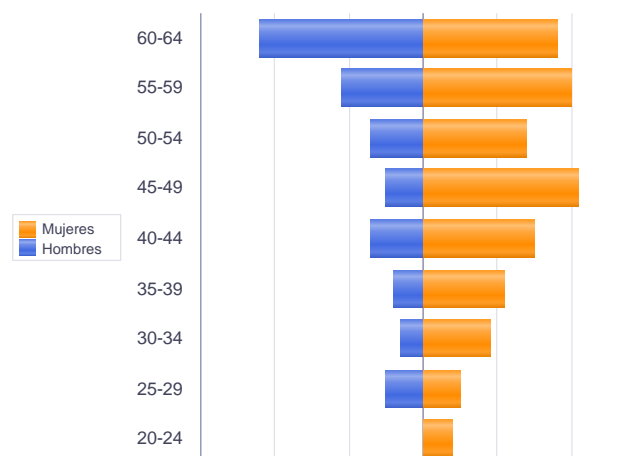

Piramide por valores Absolutos

## Paro Registrado.

**Agosto 2020**

FICHA TERRITORIAL: **Comarca Los Monegros**

Unidad: nº personas

Fuente: Instituto Aragonés de Empleo

### Por sector de actividad económica, nacionalidad y sexo

	Españoles			Extranjeros comunitarios (UE-28)			Extranjeros no comunitarios		
	Total	Hombres	Mujeres	Total	Hombres	Mujeres	Total	Hombres	Mujeres
Agricultura, ganadería y pesca	38	24	14	30	20	10	14	10	4
Construcción	35	29	6	4	3	1	3	3	0
Industria y energía	49	31	18				4	2	2
Servicios	275	84	191	40	10	30	22	7	15
Sin empleo anterior	21	5	16	1	0	1	17	2	15
<b>Total</b>	<b>418</b>	<b>173</b>	<b>245</b>	<b>75</b>	<b>33</b>	<b>42</b>	<b>60</b>	<b>24</b>	<b>36</b>

### Ranking de ocupaciones más solicitadas por los demandantes parados, por sexo

Cod. Ocupación	Ocupación	Total	Hombres	Mujeres
92101050	Personal de limpieza o limpiadores en general	148	11	137
97001104	Peones de la industria manufacturera, en general	141	63	78
52201079	Dependientes de comercio, en general	97	5	92
96021013	Peones de la construcción de edificios	75	71	4
95111016	Peones agrícolas, en general	74	50	24
51201049	Camareros, en general	69	17	52
95121019	Peones de horticultura, jardinería	57	37	20
43091029	Empleados administrativos, en general	56	9	47
98111024	Mozos de carga y descarga, almacén y/o mercado de abastos	42	34	8
55001018	Cajeros de comercio	41	3	38
57101013	Asistentes domiciliarios	40	3	37
51101026	Cocineros, en general	39	9	30
95201021	Peones ganaderos, en general	35	25	10
84121035	Conductores de furgonetas, hasta 3,5 t.	32	30	2
91001018	Empleados de hogar	29	1	28
71211015	Albañiles	27	27	0
96011029	Peones de obras publicas, en general	26	24	2
98201011	Reponedores de hipermercado	25	2	23
62031026	Trabajadores de ganado porcino en intensivo	25	18	7
83211032	Tractoristas-manipuladores agrícolas	23	23	0
37241034	Monitores de educación y tiempo libre	23	4	19

NOTA: Cada demandante puede solicitar hasta 6 ocupaciones.



## Paro Registrado.

**Agosto 2020**

### FICHA TERRITORIAL: Comarca Bajo Cinca / Baix Cinca

Unidad: nº personas

Fuente: Instituto Aragonés de Empleo

#### Por grupo de edad y sexo

	Total	Hombres	Mujeres
16-19	32	17	15
20-24	86	46	40
25-29	110	45	65
30-34	107	45	62
35-39	85	37	48
40-44	112	45	67
45-49	105	45	60
50-54	85	35	50
55-59	117	51	66
60-64	94	36	58
<b>Total</b>	<b>933</b>	<b>402</b>	<b>531</b>

#### Por sector de actividad económica y sexo

CNAE-2009	Total	Hombres	Mujeres
Agricultura, ganadería y pesca	256	166	90
Industria y energía	94	52	42
Construcción	35	30	5
Servicios	522	150	372
Sin empleo anterior	26	4	22
<b>Total</b>	<b>933</b>	<b>402</b>	<b>531</b>

#### Por sección de actividad económica y sexo

CNAE-2009	Total	Hombres	Mujeres
Agricultura, ganadería, silvicultura y pesca	256	166	90
Industria manufacturera	91	49	42
Suministro de agua, actividades de saneamiento, gestión de residuos y descontaminación	3	3	0
Construcción	35	30	5
Comercio al por mayor y al por menor; reparación de vehículos de motor y motocicletas	145	35	110
Transporte y almacenamiento	22	13	9
Hostelería	67	15	52
Información y comunicaciones	6	4	2
Actividades inmobiliarias	1	1	0
Actividades profesionales, científicas y técnicas	29	11	18
Actividades administrativas y servicios auxiliares	127	39	88
Administración Pública y defensa; Seguridad Social obligatoria	35	18	17
Educación	23	4	19
Actividades sanitarias y de servicios sociales	27	2	25
Actividades artísticas, recreativas y de entretenimiento	14	4	10
Otros servicios	21	4	17
Actividades de los hogares como empleadores de personal doméstico; actividades de los hogares como productores de bienes y servicios para uso propio	5	0	5
Sin clasificar	26	4	22
<b>Total</b>	<b>933</b>	<b>402</b>	<b>531</b>

La actividad económica indica aquélla en la que el parado realizó su último trabajo, según la Clasificación Nacional de Actividades Económicas de 2009 (CNAE-2009)

## Paro Registrado.

**Agosto 2020**

FICHA TERRITORIAL: **Comarca Bajo Cinca / Baix Cinca**

Unidad: nº personas

Fuente: Instituto Aragonés de Empleo

### Por nivel de formación y sexo

		Total	Hombres	Mujeres
<b>Educación primaria</b>	Educación Primaria o inferior	438	221	217
		<b>438</b>	<b>221</b>	<b>217</b>
<b>Primera etapa de educación secundaria</b>	Primera etapa de educación secundaria	273	115	158
		<b>273</b>	<b>115</b>	<b>158</b>
<b>Segunda etapa de educación secundaria</b>	Bachillerato	57	21	36
	Enseñanza media de formación profesional	61	21	40
		<b>118</b>	<b>42</b>	<b>76</b>
<b>Enseñanza superior</b>	Enseñanza superior de formación profesional	42	10	32
	Enseñanza superior universitaria	62	14	48
		<b>104</b>	<b>24</b>	<b>80</b>
<b>Total</b>		<b>933</b>	<b>402</b>	<b>531</b>

NOTA: La tabla de nivel de formación se basa en la Clasificación Nacional de Educación 2000 (INE). Se ha seleccionado el nivel educativo más alto adquirido por el demandante parado.

### Por tipo de prestación y sexo

	Total	Hombres	Mujeres
Sin prestación	566	250	316
Prestación contributiva	238	108	130
Cualquier subsidio (No RAI) y PRODI (*)	118	38	80
Renta activa de inserción (RAI)	11	6	5
<b>Total</b>	<b>933</b>	<b>402</b>	<b>531</b>

(\*) PRODI= Programa temporal de protección por desempleo e inserción, RAI = Renta activa de inserción.

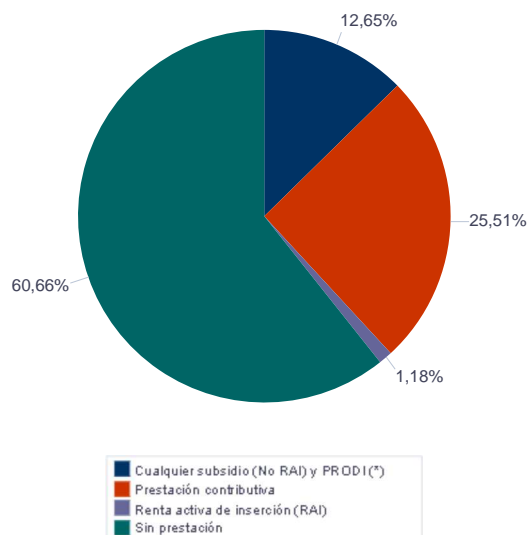

## Paro Registrado.

**Agosto 2020**

FICHA TERRITORIAL: **Comarca Bajo Cinca / Baix Cinca**

Unidad: nº personas

Fuente: Instituto Aragonés de Empleo

### Por tiempo en situación laboral como desempleado y sexo

		Total	Hombres	Mujeres
<b>Corta Duración</b>	Hasta 3 meses	438	235	203
	De 3 a 6 meses	115	54	61
	De 6 a 12 meses	173	56	117
		<b>726</b>	<b>345</b>	<b>381</b>
<b>Larga Duración</b>	De 1 a 2 años	94	22	72
	De 2 a 3 años	37	9	28
	Más de 3 años	76	26	50
		<b>207</b>	<b>57</b>	<b>150</b>
<b>Total</b>		<b>933</b>	<b>402</b>	<b>531</b>

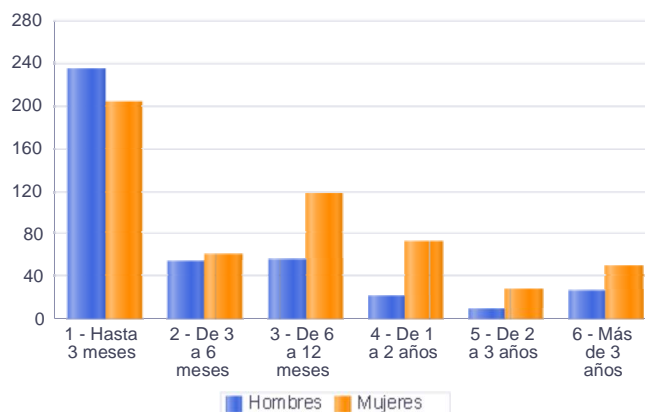

### Parados de larga duración\* por grupo de edad y sexo

	Total	Hombres	Mujeres
20-24	3	0	3
25-29	4	1	3
30-34	15	3	12
35-39	12	1	11
40-44	12	1	11
45-49	23	9	14
50-54	22	6	16
55-59	57	18	39
60-64	59	18	41
<b>Total</b>	<b>207</b>	<b>57</b>	<b>150</b>

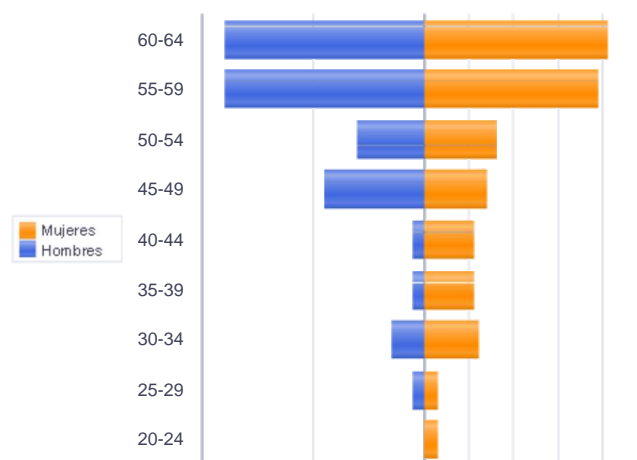

Piramide por valores Absolutos

\* Más de 12 meses como desempleado

## Paro Registrado.

**Agosto 2020**

FICHA TERRITORIAL: **Comarca Bajo Cinca / Baix Cinca**

Unidad: nº personas

Fuente: Instituto Aragonés de Empleo

### Por sector de actividad económica, nacionalidad y sexo

	Españoles			Extranjeros comunitarios (UE-28)			Extranjeros no comunitarios		
	Total	Hombres	Mujeres	Total	Hombres	Mujeres	Total	Hombres	Mujeres
Agricultura, ganadería y pesca	64	41	23	128	72	56	64	53	11
Construcción	27	22	5	6	6	0	2	2	0
Industria y energía	71	39	32	17	9	8	6	4	2
Servicios	392	106	286	88	26	62	42	18	24
Sin empleo anterior	14	1	13	3	1	2	9	2	7
<b>Total</b>	<b>568</b>	<b>209</b>	<b>359</b>	<b>242</b>	<b>114</b>	<b>128</b>	<b>123</b>	<b>79</b>	<b>44</b>

### Ranking de ocupaciones más solicitadas por los demandantes parados, por sexo

Cod. Ocupación	Ocupación	Total	Hombres	Mujeres
97001104	Peones de la industria manufacturera, en general	336	173	163
95111016	Peones agrícolas, en general	287	194	93
97001010	Embaladores-empaquetadores-etiquetadores, a mano	214	15	199
92101050	Personal de limpieza o limpiadores en general	208	31	177
52201079	Dependientes de comercio, en general	181	6	175
98111024	Mozos de carga y descarga, almacén y/o mercado de abastos	138	133	5
43091029	Empleados administrativos, en general	97	12	85
51201049	Camareros, en general	82	26	56
96021013	Peones de la construcción de edificios	73	73	0
98201011	Reponedores de hipermercado	63	23	40
55001018	Cajeros de comercio	63	6	57
83331015	Conductores-operadores de carretillas elevadoras, en general	56	53	3
93101024	Pinches de cocina	53	13	40
84121035	Conductores de furgonetas, hasta 3,5 t.	51	48	3
97001056	Peones de la industria de la alimentación, bebidas y tabaco	48	24	24
95201021	Peones ganaderos, en general	43	37	6
96011029	Peones de obras públicas, en general	39	37	2
37241034	Monitores de educación y tiempo libre	39	3	36
94431016	Barrenderos	33	26	7
58331022	Conserjes, en general	28	12	16
57101013	Asistentes domiciliarios	28	1	27

NOTA: Cada demandante puede solicitar hasta 6 ocupaciones.

## Paro Registrado.

**Agosto 2020**

### FICHA TERRITORIAL: Comarca Tarazona y el Moncayo

Unidad: nº personas

Fuente: Instituto Aragonés de Empleo

#### Por grupo de edad y sexo

	Total	Hombres	Mujeres
16-19	21	14	7
20-24	66	40	26
25-29	57	26	31
30-34	83	36	47
35-39	77	34	43
40-44	79	26	53
45-49	95	35	60
50-54	89	38	51
55-59	109	48	61
60-64	140	38	102
<b>Total</b>	<b>816</b>	<b>335</b>	<b>481</b>

#### Por sector de actividad económica y sexo

CNAE-2009	Total	Hombres	Mujeres
Agricultura, ganadería y pesca	49	35	14
Industria y energía	185	84	101
Construcción	40	34	6
Servicios	498	167	331
Sin empleo anterior	44	15	29
<b>Total</b>	<b>816</b>	<b>335</b>	<b>481</b>

#### Por sección de actividad económica y sexo

CNAE-2009	Total	Hombres	Mujeres
Agricultura, ganadería, silvicultura y pesca	49	35	14
Industria manufacturera	180	79	101
Suministro de energía eléctrica, gas, vapor y aire acondicionado	1	1	0
Suministro de agua, actividades de saneamiento, gestión de residuos y descontaminación	4	4	0
Construcción	40	34	6
Comercio al por mayor y al por menor; reparación de vehículos de motor y motocicletas	76	17	59
Transporte y almacenamiento	19	13	6
Hostelería	63	12	51
Información y comunicaciones	7	3	4
Actividades financieras y de seguros	3	0	3
Actividades inmobiliarias	1	0	1
Actividades profesionales, científicas y técnicas	40	17	23
Actividades administrativas y servicios auxiliares	119	49	70
Administración Pública y defensa; Seguridad Social obligatoria	75	30	45
Educación	23	6	17
Actividades sanitarias y de servicios sociales	25	4	21
Actividades artísticas, recreativas y de entretenimiento	23	12	11
Otros servicios	10	2	8
Actividades de los hogares como empleadores de personal doméstico; actividades de los hogares como productores de bienes y servicios para uso propio	14	2	12
Sin clasificar	44	15	29
<b>Total</b>	<b>816</b>	<b>335</b>	<b>481</b>

La actividad económica indica aquella en la que el parado realizó su último trabajo, según la Clasificación Nacional de Actividades Económicas de 2009 (CNAE-2009)

## Paro Registrado.

**Agosto 2020**

### FICHA TERRITORIAL: Comarca Tarazona y el Moncayo

Unidad: nº personas

Fuente: Instituto Aragonés de Empleo

#### Por nivel de formación y sexo

		Total	Hombres	Mujeres
<b>Educación primaria</b>	Educación Primaria o inferior	206	100	106
		<b>206</b>	<b>100</b>	<b>106</b>
<b>Primera etapa de educación secundaria</b>	Primera etapa de educación secundaria	386	146	240
		<b>386</b>	<b>146</b>	<b>240</b>
<b>Segunda etapa de educación secundaria</b>	Bachillerato	43	15	28
	Enseñanza media de formación profesional	62	30	32
		<b>105</b>	<b>45</b>	<b>60</b>
<b>Enseñanza superior</b>	Enseñanza superior de formación profesional	57	28	29
	Enseñanza superior universitaria	62	16	46
		<b>119</b>	<b>44</b>	<b>75</b>
<b>Total</b>		<b>816</b>	<b>335</b>	<b>481</b>

NOTA: La tabla de nivel de formación se basa en la Clasificación Nacional de Educación 2000 (INE). Se ha seleccionado el nivel educativo más alto adquirido por el demandante parado.

#### Por tipo de prestación y sexo

	Total	Hombres	Mujeres
Sin prestación	438	176	262
Prestación contributiva	160	91	69
Cualquier subsidio (No RAI) y PRODI (*)	204	64	140
Renta activa de inserción (RAI)	14	4	10
<b>Total</b>	<b>816</b>	<b>335</b>	<b>481</b>

(\*) PRODI= Programa temporal de protección por desempleo e inserción, RAI = Renta activa de inserción.

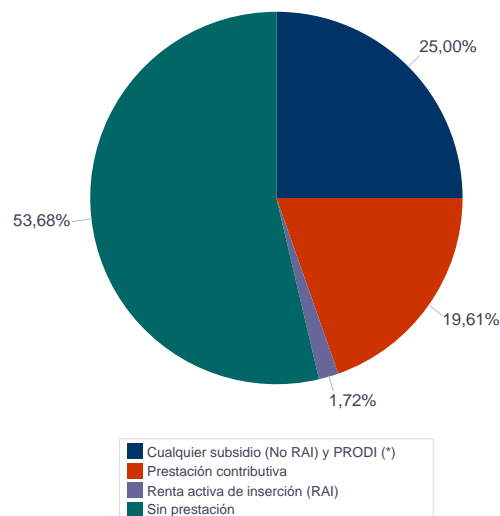

## Paro Registrado.

**Agosto 2020**

### FICHA TERRITORIAL: Comarca Tarazona y el Moncayo

Unidad: nº personas

Fuente: Instituto Aragonés de Empleo

#### Por tiempo en situación laboral como desempleado y sexo

		Total	Hombres	Mujeres
<b>Corta Duración</b>	Hasta 3 meses	191	108	83
	De 3 a 6 meses	113	55	58
	De 6 a 12 meses	185	84	101
		<b>489</b>	<b>247</b>	<b>242</b>
<b>Larga Duración</b>	De 1 a 2 años	134	47	87
	De 2 a 3 años	46	12	34
	Más de 3 años	147	29	118
		<b>327</b>	<b>88</b>	<b>239</b>
<b>Total</b>		<b>816</b>	<b>335</b>	<b>481</b>

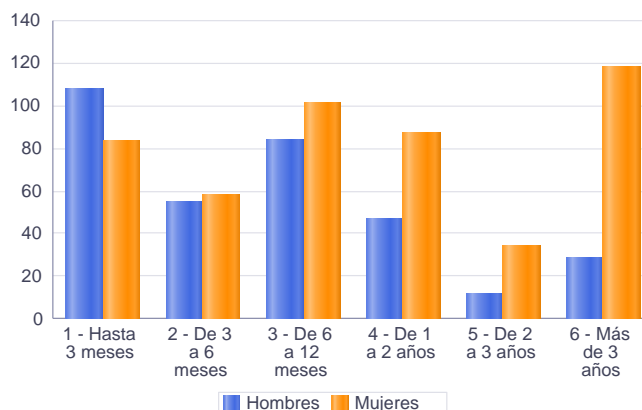

#### Parados de larga duración\* por grupo de edad y sexo

	Total	Hombres	Mujeres
16-19	3	1	2
20-24	6	4	2
25-29	12	4	8
30-34	22	5	17
35-39	16	4	12
40-44	21	3	18
45-49	33	12	21
50-54	38	13	25
55-59	65	22	43
60-64	111	20	91
<b>Total</b>	<b>327</b>	<b>88</b>	<b>239</b>

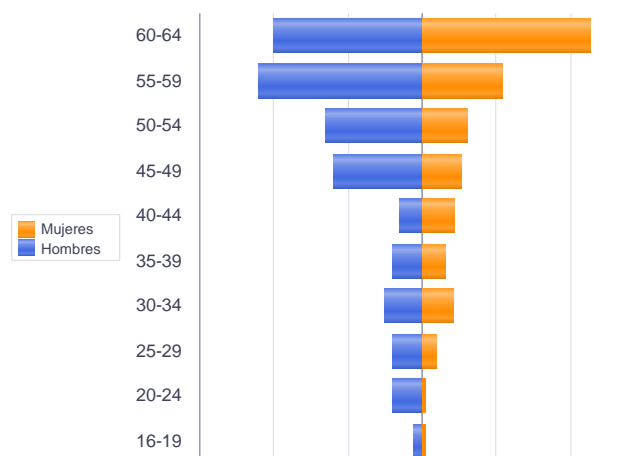

\* Más de 12 meses como desempleado

Piramide por valores Absolutos

## Paro Registrado.

**Agosto 2020**

### FICHA TERRITORIAL: Comarca Tarazona y el Moncayo

Unidad: nº personas

Fuente: Instituto Aragonés de Empleo

### Por sector de actividad económica, nacionalidad y sexo

	Españoles			Extranjeros comunitarios (UE-28)			Extranjeros no comunitarios		
	Total	Hombres	Mujeres	Total	Hombres	Mujeres	Total	Hombres	Mujeres
Agricultura, ganadería y pesca	35	26	9	8	3	5	6	6	0
Construcción	37	32	5	2	1	1	1	1	0
Industria y energía	170	79	91	10	4	6	5	1	4
Servicios	444	149	295	31	10	21	23	8	15
Sin empleo anterior	34	13	21	1	0	1	9	2	7
<b>Total</b>	<b>720</b>	<b>299</b>	<b>421</b>	<b>52</b>	<b>18</b>	<b>34</b>	<b>44</b>	<b>18</b>	<b>26</b>

### Ranking de ocupaciones más solicitadas por los demandantes parados, por sexo

Cod. Ocupación	Ocupación	Total	Hombres	Mujeres
97001104	Peones de la industria manufacturera, en general	316	139	177
92101050	Personal de limpieza o limpiadores en general	278	41	237
31391021	Operadores de cadenas automatizadas de montaje, en general	223	101	122
52201079	Dependientes de comercio, en general	173	17	156
95121019	Peones de horticultura, jardinería	116	88	28
96021013	Peones de la construcción de edificios	103	102	1
97001056	Peones de la industria de la alimentación, bebidas y tabaco	101	26	75
58331022	Conserjes, en general	88	27	61
43091029	Empleados administrativos, en general	86	18	68
95111016	Peones agrícolas, en general	82	63	19
51201049	Camareros, en general	79	32	47
55001018	Cajeros de comercio	73	8	65
82091116	Montadores en líneas de ensamblaje de automoción	72	33	39
93101024	Pinches de cocina	66	11	55
98111024	Mozos de carga y descarga, almacén y/o mercado de abastos	64	59	5
98201011	Reponedores de hipermercado	64	15	49
83331015	Conductores-operadores de carretillas elevadoras, en general	63	57	6
58911011	Asistentes, acompañantes de personas	51	3	48
97001113	Peones de la industria metalúrgica y fabricación de productos metálicos	49	28	21
37241034	Monitores de educación y tiempo libre	46	6	40

NOTA: Cada demandante puede solicitar hasta 6 ocupaciones.



## Paro Registrado.

**Agosto 2020**

### FICHA TERRITORIAL: Comarca Campo de Borja

Unidad: nº personas

Fuente: Instituto Aragonés de Empleo

#### Por grupo de edad y sexo

	Total	Hombres	Mujeres
16-19	19	7	12
20-24	53	26	27
25-29	68	35	33
30-34	51	21	30
35-39	68	34	34
40-44	79	33	46
45-49	75	31	44
50-54	79	38	41
55-59	96	42	54
60-64	106	55	51
<b>Total</b>	<b>694</b>	<b>322</b>	<b>372</b>

#### Por sector de actividad económica y sexo

CNAE-2009	Total	Hombres	Mujeres
Agricultura, ganadería y pesca	95	68	27
Industria y energía	128	63	65
Construcción	31	29	2
Servicios	398	153	245
Sin empleo anterior	42	9	33
<b>Total</b>	<b>694</b>	<b>322</b>	<b>372</b>

#### Por sección de actividad económica y sexo

CNAE-2009	Total	Hombres	Mujeres
Agricultura, ganadería, silvicultura y pesca	95	68	27
Industria manufacturera	124	61	63
Suministro de agua, actividades de saneamiento, gestión de residuos y descontaminación	4	2	2
Construcción	31	29	2
Comercio al por mayor y al por menor; reparación de vehículos de motor y motocicletas	80	32	48
Transporte y almacenamiento	29	23	6
Hostelería	47	9	38
Actividades financieras y de seguros	2	1	1
Actividades inmobiliarias	1	0	1
Actividades profesionales, científicas y técnicas	10	4	6
Actividades administrativas y servicios auxiliares	114	47	67
Administración Pública y defensa; Seguridad Social obligatoria	52	26	26
Educación	12	3	9
Actividades sanitarias y de servicios sociales	25	3	22
Actividades artísticas, recreativas y de entretenimiento	4	2	2
Otros servicios	9	3	6
Actividades de los hogares como empleadores de personal doméstico; actividades de los hogares como productores de bienes y servicios para uso propio	13	0	13
Sin clasificar	42	9	33
<b>Total</b>	<b>694</b>	<b>322</b>	<b>372</b>

La actividad económica indica aquélla en la que el parado realizó su último trabajo, según la Clasificación Nacional de Actividades Económicas de 2009 (CNAE-2009)

## Paro Registrado.

**Agosto 2020**

FICHA TERRITORIAL: **Comarca Campo de Borja**

Unidad: nº personas

Fuente: Instituto Aragonés de Empleo

### Por nivel de formación y sexo

		Total	Hombres	Mujeres
<b>Educación primaria</b>	Educación Primaria o inferior	238	118	120
		<b>238</b>	<b>118</b>	<b>120</b>
<b>Primera etapa de educación secundaria</b>	Primera etapa de educación secundaria	303	149	154
		<b>303</b>	<b>149</b>	<b>154</b>
<b>Segunda etapa de educación secundaria</b>	Bachillerato	33	13	20
	Enseñanza media de formación profesional	53	21	32
		<b>86</b>	<b>34</b>	<b>52</b>
<b>Enseñanza superior</b>	Enseñanza superior de formación profesional	26	9	17
	Enseñanza superior universitaria	41	12	29
		<b>67</b>	<b>21</b>	<b>46</b>
<b>Total</b>		<b>694</b>	<b>322</b>	<b>372</b>

NOTA: La tabla de nivel de formación se basa en la Clasificación Nacional de Educación 2000 (INE). Se ha seleccionado el nivel educativo más alto adquirido por el demandante parado.

### Por tipo de prestación y sexo

	Total	Hombres	Mujeres
Sin prestación	419	191	228
Prestación contributiva	131	72	59
Cualquier subsidio (No RAI) y PRODI (*)	141	58	83
Renta activa de inserción (RAI)	3	1	2
<b>Total</b>	<b>694</b>	<b>322</b>	<b>372</b>

(\*) PRODI= Programa temporal de protección por desempleo e inserción, RAI = Renta activa de inserción.

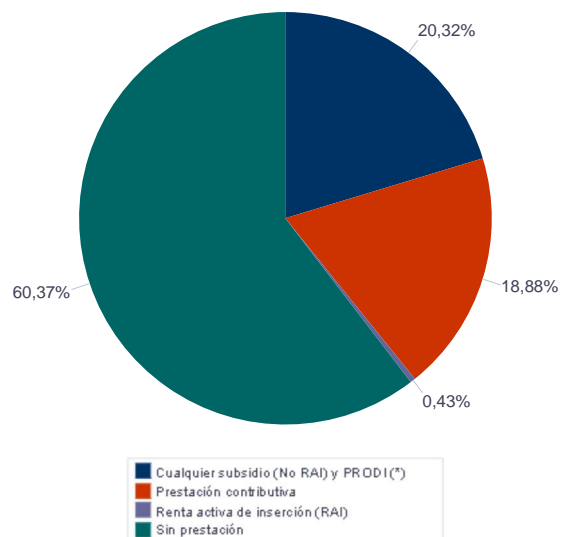

## Paro Registrado.

**Agosto 2020**

FICHA TERRITORIAL: **Comarca Campo de Borja**

Unidad: nº personas

Fuente: Instituto Aragonés de Empleo

### Por tiempo en situación laboral como desempleado y sexo

		Total	Hombres	Mujeres
<b>Corta Duración</b>	Hasta 3 meses	170	95	75
	De 3 a 6 meses	99	53	46
	De 6 a 12 meses	193	86	107
		<b>462</b>	<b>234</b>	<b>228</b>
<b>Larga Duración</b>	De 1 a 2 años	93	36	57
	De 2 a 3 años	38	12	26
	Más de 3 años	101	40	61
		<b>232</b>	<b>88</b>	<b>144</b>
<b>Total</b>		<b>694</b>	<b>322</b>	<b>372</b>

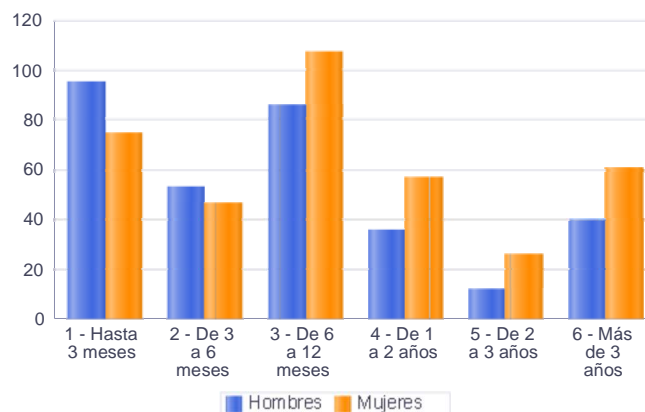

### Parados de larga duración\* por grupo de edad y sexo

	Total	Hombres	Mujeres
16-19	1	0	1
20-24	7	3	4
25-29	10	2	8
30-34	7	3	4
35-39	19	5	14
40-44	20	4	16
45-49	25	10	15
50-54	29	12	17
55-59	49	17	32
60-64	65	32	33
<b>Total</b>	<b>232</b>	<b>88</b>	<b>144</b>

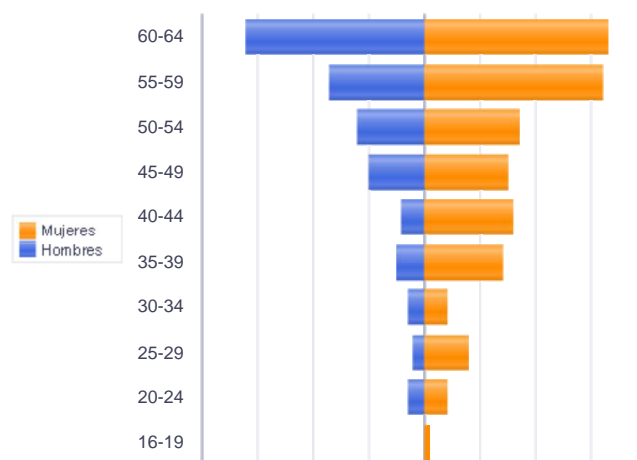

\* Más de 12 meses como desempleado

Piramide por valores Absolutos

## Paro Registrado.

**Agosto 2020**

FICHA TERRITORIAL: **Comarca Campo de Borja**

Unidad: nº personas

Fuente: Instituto Aragonés de Empleo

### Por sector de actividad económica, nacionalidad y sexo

	Españoles			Extranjeros comunitarios (UE-28)			Extranjeros no comunitarios		
	Total	Hombres	Mujeres	Total	Hombres	Mujeres	Total	Hombres	Mujeres
Agricultura, ganadería y pesca	50	38	12	30	16	14	15	14	1
Construcción	26	25	1	4	3	1	1	1	0
Industria y energía	106	53	53	12	5	7	10	5	5
Servicios	330	128	202	53	17	36	15	8	7
Sin empleo anterior	23	8	15	1	1	0	18	0	18
<b>Total</b>	<b>535</b>	<b>252</b>	<b>283</b>	<b>100</b>	<b>42</b>	<b>58</b>	<b>59</b>	<b>28</b>	<b>31</b>

### Ranking de ocupaciones más solicitadas por los demandantes parados, por sexo

Cod. Ocupación	Ocupación	Total	Hombres	Mujeres
97001104	Peones de la industria manufacturera, en general	277	133	144
92101050	Personal de limpieza o limpiadores en general	212	33	179
52201079	Dependientes de comercio, en general	140	16	124
95111016	Peones agrícolas, en general	108	86	22
97001056	Peones de la industria de la alimentación, bebidas y tabaco	106	35	71
82091116	Montadores en líneas de ensamblaje de automoción	103	55	48
95121019	Peones de horticultura, jardinería	99	78	21
31391021	Operadores de cadenas automatizadas de montaje, en general	87	50	37
98111024	Mozos de carga y descarga, almacén y/o mercado de abastos	84	75	9
96021013	Peones de la construcción de edificios	79	77	2
51201049	Camareros, en general	70	26	44
43091029	Empleados administrativos, en general	59	6	53
55001018	Cajeros de comercio	53	1	52
83331015	Conductores-operadores de carretillas elevadoras, en general	53	51	2
93101024	Pinches de cocina	52	13	39
98201011	Reponedores de hipermercado	49	10	39
84121035	Conductores de furgonetas, hasta 3,5 t.	47	44	3
97001113	Peones de la industria metalúrgica y fabricación de productos metálicos	46	31	15
94431016	Barrenderos	42	30	12
71211015	Albañiles	36	34	2

NOTA: Cada demandante puede solicitar hasta 6 ocupaciones.

## Paro Registrado.

**Agosto 2020**

### FICHA TERRITORIAL: Comarca Aranda

Unidad: nº personas

Fuente: Instituto Aragonés de Empleo

#### Por grupo de edad y sexo

	Total	Hombres	Mujeres
16-19	12	7	5
20-24	24	17	7
25-29	20	10	10
30-34	28	9	19
35-39	25	13	12
40-44	30	12	18
45-49	50	15	35
50-54	53	19	34
55-59	79	27	52
60-64	79	24	55
<b>Total</b>	<b>400</b>	<b>153</b>	<b>247</b>

#### Por sector de actividad económica y sexo

CNAE-2009	Total	Hombres	Mujeres
Agricultura, ganadería y pesca	30	23	7
Industria y energía	182	72	110
Construcción	11	11	0
Servicios	156	42	114
Sin empleo anterior	21	5	16
<b>Total</b>	<b>400</b>	<b>153</b>	<b>247</b>

#### Por sección de actividad económica y sexo

CNAE-2009	Total	Hombres	Mujeres
Agricultura, ganadería, silvicultura y pesca	30	23	7
Industrias extractivas	1	1	0
Industria manufacturera	181	71	110
Construcción	11	11	0
Comercio al por mayor y al por menor; reparación de vehículos de motor y motocicletas	28	4	24
Transporte y almacenamiento	5	4	1
Hostelería	20	5	15
Información y comunicaciones	2	1	1
Actividades profesionales, científicas y técnicas	3	1	2
Actividades administrativas y servicios auxiliares	28	15	13
Administración Pública y defensa; Seguridad Social obligatoria	29	4	25
Educación	4	1	3
Actividades sanitarias y de servicios sociales	6	1	5
Actividades artísticas, recreativas y de entretenimiento	7	1	6
Otros servicios	17	4	13
Actividades de los hogares como empleadores de personal doméstico; actividades de los hogares como productores de bienes y servicios para uso propio	7	1	6
Sin clasificar	21	5	16
<b>Total</b>	<b>400</b>	<b>153</b>	<b>247</b>

La actividad económica indica aquella en la que el parado realizó su último trabajo, según la Clasificación Nacional de Actividades Económicas de 2009 (CNAE-2009)

## Paro Registrado.

**Agosto 2020**

FICHA TERRITORIAL: **Comarca Aranda**

Unidad: nº personas

Fuente: Instituto Aragonés de Empleo

### Por nivel de formación y sexo

		Total	Hombres	Mujeres
<b>Educación primaria</b>	Educación Primaria o inferior	65	24	41
		<b>65</b>	<b>24</b>	<b>41</b>
<b>Primera etapa de educación secundaria</b>	Primera etapa de educación secundaria	276	111	165
		<b>276</b>	<b>111</b>	<b>165</b>
<b>Segunda etapa de educación secundaria</b>	Bachillerato	12	3	9
	Enseñanza media de formación profesional	22	9	13
		<b>34</b>	<b>12</b>	<b>22</b>
<b>Enseñanza superior</b>	Enseñanza superior de formación profesional	11	3	8
	Enseñanza superior universitaria	14	3	11
		<b>25</b>	<b>6</b>	<b>19</b>
<b>Total</b>		<b>400</b>	<b>153</b>	<b>247</b>

NOTA: La tabla de nivel de formación se basa en la Clasificación Nacional de Educación 2000 (INE). Se ha seleccionado el nivel educativo más alto adquirido por el demandante parado.

### Por tipo de prestación y sexo

	Total	Hombres	Mujeres
Sin prestación	217	81	136
Prestación contributiva	65	36	29
Cualquier subsidio (No RAI) y PRODI (*)	103	34	69
Renta activa de inserción (RAI)	15	2	13
<b>Total</b>	<b>400</b>	<b>153</b>	<b>247</b>

(\*) PRODI= Programa temporal de protección por desempleo e inserción, RAI = Renta activa de inserción.

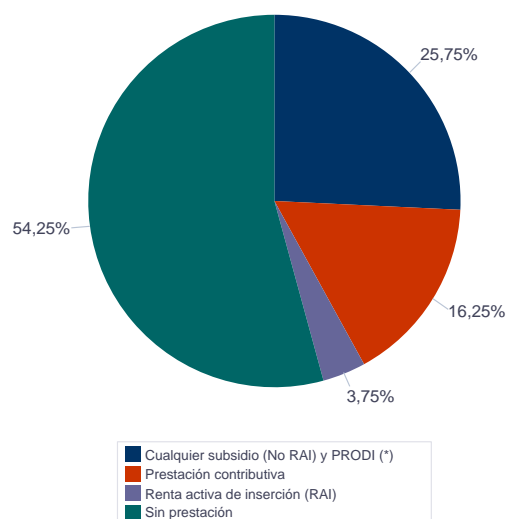

## Paro Registrado.

**Agosto 2020**

FICHA TERRITORIAL: **Comarca Aranda**

Unidad: nº personas

Fuente: Instituto Aragonés de Empleo

### Por tiempo en situación laboral como desempleado y sexo

		Total	Hombres	Mujeres
<b>Corta Duración</b>	Hasta 3 meses	71	43	28
	De 3 a 6 meses	62	30	32
	De 6 a 12 meses	89	36	53
		<b>222</b>	<b>109</b>	<b>113</b>
<b>Larga Duración</b>	De 1 a 2 años	76	20	56
	De 2 a 3 años	25	6	19
	Más de 3 años	77	18	59
		<b>178</b>	<b>44</b>	<b>134</b>
<b>Total</b>		<b>400</b>	<b>153</b>	<b>247</b>

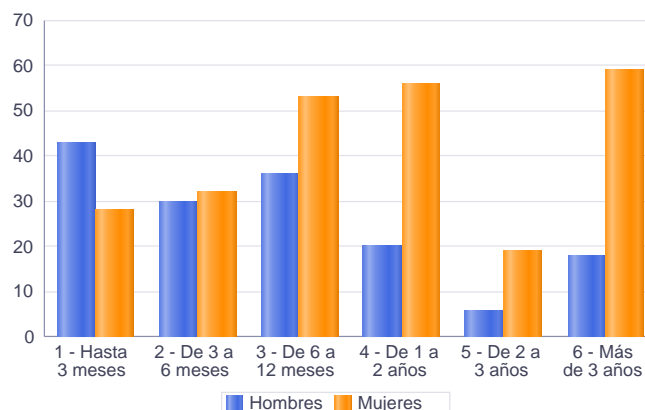

### Parados de larga duración\* por grupo de edad y sexo

	Total	Hombres	Mujeres
16-19	1	0	1
20-24	4	1	3
25-29	4	0	4
30-34	7	0	7
35-39	8	5	3
40-44	9	2	7
45-49	16	4	12
50-54	24	8	16
55-59	49	9	40
60-64	56	15	41
<b>Total</b>	<b>178</b>	<b>44</b>	<b>134</b>

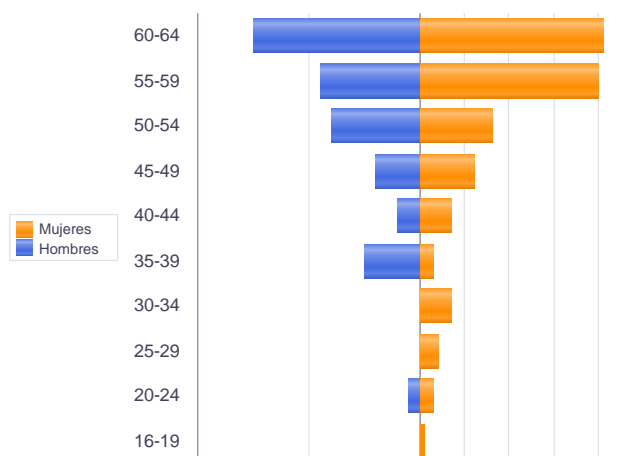

\* Más de 12 meses como desempleado

Piramide por valores Absolutos

## Paro Registrado.

**Agosto 2020**

FICHA TERRITORIAL: **Comarca Aranda**

Unidad: nº personas

Fuente: Instituto Aragonés de Empleo

### Por sector de actividad económica, nacionalidad y sexo

	Españoles			Extranjeros comunitarios (UE-28)			Extranjeros no comunitarios		
	Total	Hombres	Mujeres	Total	Hombres	Mujeres	Total	Hombres	Mujeres
Agricultura, ganadería y pesca	18	15	3	7	3	4	5	5	0
Construcción	11	11	0						
Industria y energía	162	63	99	18	7	11	2	2	0
Servicios	136	38	98	14	3	11	6	1	5
Sin empleo anterior	14	4	10	2	1	1	5	0	5
<b>Total</b>	<b>341</b>	<b>131</b>	<b>210</b>	<b>41</b>	<b>14</b>	<b>27</b>	<b>18</b>	<b>8</b>	<b>10</b>

### Ranking de ocupaciones más solicitadas por los demandantes parados, por sexo

Cod. Ocupación	Ocupación	Total	Hombres	Mujeres
97001104	Peones de la industria manufacturera, en general	99	47	52
92101050	Personal de limpieza o limpiadores en general	89	9	80
78371200	Preparadores de piezas para aparado y montaje de calzado	79	24	55
78371022	Acabadores de calzado, a mano	59	9	50
81561034	Cosedores a máquina plana de aguja de piezas (aparado de calzado)	42	4	38
52201079	Dependientes de comercio, en general	39	3	36
43091029	Empleados administrativos, en general	31	9	22
95121019	Peones de horticultura, jardinería	29	20	9
98201011	Reponedores de hipermercado	27	8	19
98111024	Mozos de carga y descarga, almacén y/o mercado de abastos	26	24	2
84121035	Conductores de furgonetas, hasta 3,5 t.	25	22	3
95111016	Peones agrícolas, en general	22	19	3
96021013	Peones de la construcción de edificios	22	20	2
57101013	Asistentes domiciliarios	19	0	19
55001018	Cajeros de comercio	19	4	15
51201027	Camareros de barra y/o dependientes de cafetería	14	5	9
71211015	Albañiles	13	13	0
56291025	Cuidadores de minusválidos físicos, psíquicos y sensoriales	13	1	12
83331015	Conductores-operadores de carretillas elevadoras, en general	12	12	0
97001056	Peones de la industria de la alimentación, bebidas y tabaco	11	1	10

NOTA: Cada demandante puede solicitar hasta 6 ocupaciones.



## Paro Registrado.

**Agosto 2020**

### FICHA TERRITORIAL: Comarca Ribera Alta del Ebro

Unidad: nº personas

Fuente: Instituto Aragonés de Empleo

#### Por grupo de edad y sexo

	Total	Hombres	Mujeres
16-19	55	37	18
20-24	103	59	44
25-29	162	77	85
30-34	169	75	94
35-39	155	56	99
40-44	187	73	114
45-49	192	88	104
50-54	172	68	104
55-59	192	56	136
60-64	255	105	150
<b>Total</b>	<b>1.642</b>	<b>694</b>	<b>948</b>

#### Por sector de actividad económica y sexo

CNAE-2009	Total	Hombres	Mujeres
Agricultura, ganadería y pesca	101	44	57
Industria y energía	267	128	139
Construcción	83	67	16
Servicios	1.085	412	673
Sin empleo anterior	106	43	63
<b>Total</b>	<b>1.642</b>	<b>694</b>	<b>948</b>

#### Por sección de actividad económica y sexo

CNAE-2009	Total	Hombres	Mujeres
Agricultura, ganadería, silvicultura y pesca	101	44	57
Industrias extractivas	1	1	0
Industria manufacturera	259	120	139
Suministro de energía eléctrica, gas, vapor y aire acondicionado	1	1	0
Suministro de agua, actividades de saneamiento, gestión de residuos y descontaminación	6	6	0
Construcción	83	67	16
Comercio al por mayor y al por menor; reparación de vehículos de motor y motocicletas	136	34	102
Transporte y almacenamiento	112	68	44
Hostelería	126	20	106
Información y comunicaciones	13	7	6
Actividades financieras y de seguros	11	4	7
Actividades profesionales, científicas y técnicas	24	9	15
Actividades administrativas y servicios auxiliares	344	171	173
Administración Pública y defensa; Seguridad Social obligatoria	105	45	60
Educación	47	19	28
Actividades sanitarias y de servicios sociales	95	11	84
Actividades artísticas, recreativas y de entretenimiento	21	12	9
Otros servicios	33	11	22
Actividades de los hogares como empleadores de personal doméstico; actividades de los hogares como productores de bienes y servicios para uso propio	18	1	17
Sin clasificar	106	43	63
<b>Total</b>	<b>1.642</b>	<b>694</b>	<b>948</b>

La actividad económica indica aquella en la que el parado realizó su último trabajo, según la Clasificación Nacional de Actividades Económicas de 2009 (CNAE-2009)

## Paro Registrado.

**Agosto 2020**

FICHA TERRITORIAL: **Comarca Ribera Alta del Ebro**

Unidad: nº personas

Fuente: Instituto Aragonés de Empleo

### Por nivel de formación y sexo

		Total	Hombres	Mujeres
<b>Educación primaria</b>	Educación Primaria o inferior	260	117	143
		<b>260</b>	<b>117</b>	<b>143</b>
<b>Primera etapa de educación secundaria</b>	Primera etapa de educación secundaria	1.037	458	579
		<b>1.037</b>	<b>458</b>	<b>579</b>
<b>Segunda etapa de educación secundaria</b>	Bachillerato	73	27	46
	Enseñanza media de formación profesional	135	51	84
		<b>208</b>	<b>78</b>	<b>130</b>
<b>Enseñanza superior</b>	Enseñanza superior de formación profesional	61	21	40
	Enseñanza superior universitaria	76	20	56
		<b>137</b>	<b>41</b>	<b>96</b>
<b>Total</b>		<b>1.642</b>	<b>694</b>	<b>948</b>

NOTA: La tabla de nivel de formación se basa en la Clasificación Nacional de Educación 2000 (INE). Se ha seleccionado el nivel educativo más alto adquirido por el demandante parado.

### Por tipo de prestación y sexo

	Total	Hombres	Mujeres
Sin prestación	948	382	566
Prestación contributiva	382	214	168
Cualquier subsidio (No RAI) y PRODI (*)	288	89	199
Renta activa de inserción (RAI)	24	9	15
<b>Total</b>	<b>1.642</b>	<b>694</b>	<b>948</b>

(\*) PRODI= Programa temporal de protección por desempleo e inserción, RAI = Renta activa de inserción.

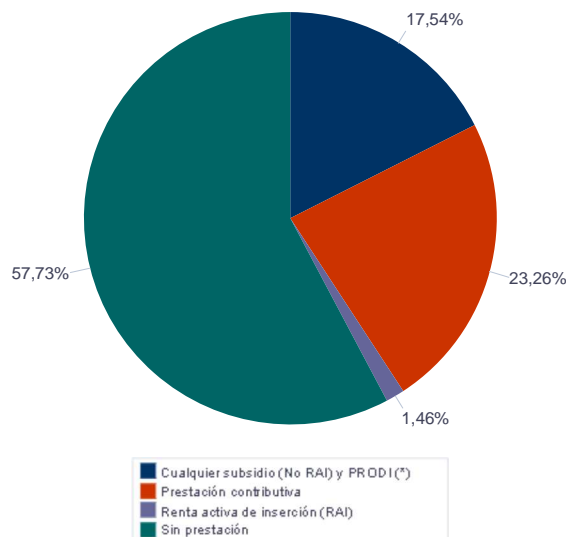

## Paro Registrado.

**Agosto 2020**

FICHA TERRITORIAL: **Comarca Ribera Alta del Ebro**

Unidad: nº personas

Fuente: Instituto Aragonés de Empleo

### Por tiempo en situación laboral como desempleado y sexo

		Total	Hombres	Mujeres
<b>Corta Duración</b>	Hasta 3 meses	393	222	171
	De 3 a 6 meses	242	135	107
	De 6 a 12 meses	439	159	280
		<b>1.074</b>	<b>516</b>	<b>558</b>
<b>Larga Duración</b>	De 1 a 2 años	240	82	158
	De 2 a 3 años	92	27	65
	Más de 3 años	236	69	167
		<b>568</b>	<b>178</b>	<b>390</b>
<b>Total</b>		<b>1.642</b>	<b>694</b>	<b>948</b>

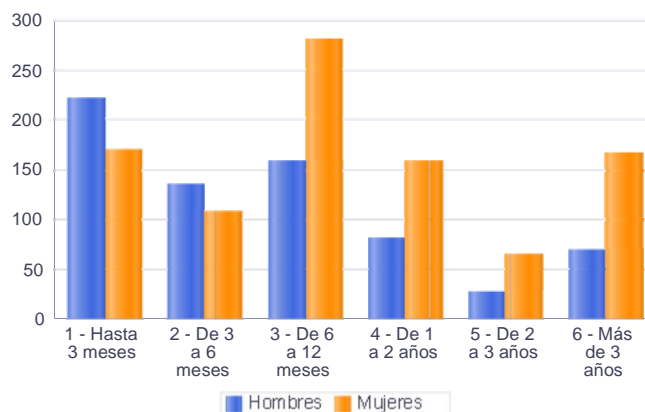

### Parados de larga duración\* por grupo de edad y sexo

	Total	Hombres	Mujeres
16-19	7	5	2
20-24	13	4	9
25-29	25	7	18
30-34	30	11	19
35-39	44	8	36
40-44	57	17	40
45-49	66	27	39
50-54	76	32	44
55-59	105	28	77
60-64	145	39	106
<b>Total</b>	<b>568</b>	<b>178</b>	<b>390</b>

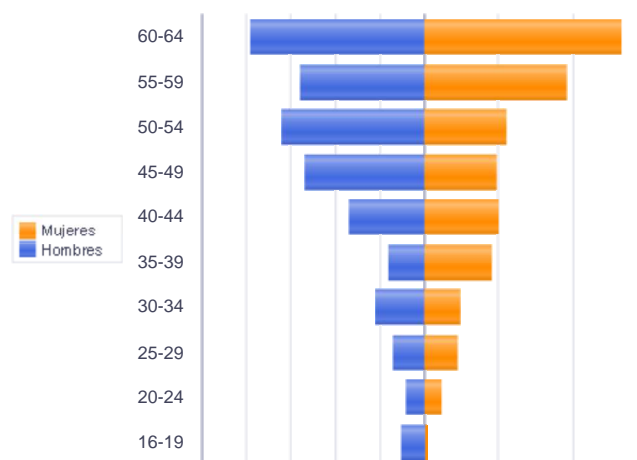

\* Más de 12 meses como desempleado

Piramide por valores Absolutos

## Paro Registrado.

**Agosto 2020**

FICHA TERRITORIAL: **Comarca Ribera Alta del Ebro**

Unidad: nº personas

Fuente: Instituto Aragonés de Empleo

### Por sector de actividad económica, nacionalidad y sexo

	Españoles			Extranjeros comunitarios (UE-28)			Extranjeros no comunitarios		
	Total	Hombres	Mujeres	Total	Hombres	Mujeres	Total	Hombres	Mujeres
Agricultura, ganadería y pesca	74	35	39	18	8	10	9	1	8
Construcción	70	55	15	9	9	0	4	3	1
Industria y energía	236	115	121	23	9	14	8	4	4
Servicios	924	348	576	118	53	65	43	11	32
Sin empleo anterior	76	40	36	6	1	5	24	2	22
<b>Total</b>	<b>1.380</b>	<b>593</b>	<b>787</b>	<b>174</b>	<b>80</b>	<b>94</b>	<b>88</b>	<b>21</b>	<b>67</b>

### Ranking de ocupaciones más solicitadas por los demandantes parados, por sexo

Cod. Ocupación	Ocupación	Total	Hombres	Mujeres
97001104	Peones de la industria manufacturera, en general	536	212	324
92101050	Personal de limpieza o limpiadores en general	413	52	361
82091116	Montadores en líneas de ensamblaje de automoción	378	206	172
98111024	Mozos de carga y descarga, almacén y/o mercado de abastos	290	201	89
52201079	Dependientes de comercio, en general	228	19	209
97001113	Peones de la industria metalúrgica y fabricación de productos metálicos	216	107	109
97001056	Peones de la industria de la alimentación, bebidas y tabaco	200	33	167
43091029	Empleados administrativos, en general	174	25	149
95121019	Peones de horticultura, jardinería	145	106	39
98201011	Reponedores de hipermercado	144	44	100
51201049	Camareros, en general	142	47	95
83331015	Conductores-operadores de carretillas elevadoras, en general	130	114	16
55001018	Cajeros de comercio	122	5	117
51101026	Cocineros, en general	112	13	99
97001010	Embaladores-empaquetadores-etiquetadores, a mano	106	12	94
95111016	Peones agrícolas, en general	91	58	33
31391021	Operadores de cadenas automatizadas de montaje, en general	90	47	43
96021013	Peones de la construcción de edificios	88	86	2
84121035	Conductores de furgonetas, hasta 3,5 t.	77	70	7
97001140	Peones de la industria textil	76	16	60

NOTA: Cada demandante puede solicitar hasta 6 ocupaciones.

## Paro Registrado.

**Agosto 2020**

### FICHA TERRITORIAL: Comarca Valdejalón

Unidad: nº personas

Fuente: Instituto Aragonés de Empleo

#### Por grupo de edad y sexo

	Total	Hombres	Mujeres
16-19	40	19	21
20-24	152	67	85
25-29	195	78	117
30-34	195	72	123
35-39	197	75	122
40-44	199	86	113
45-49	206	89	117
50-54	185	69	116
55-59	202	81	121
60-64	208	88	120
<b>Total</b>	<b>1.779</b>	<b>724</b>	<b>1.055</b>

#### Por sector de actividad económica y sexo

CNAE-2009	Total	Hombres	Mujeres
Agricultura, ganadería y pesca	372	216	156
Industria y energía	232	109	123
Construcción	61	55	6
Servicios	987	316	671
Sin empleo anterior	127	28	99
<b>Total</b>	<b>1.779</b>	<b>724</b>	<b>1.055</b>

#### Por sección de actividad económica y sexo

CNAE-2009	Total	Hombres	Mujeres
Agricultura, ganadería, silvicultura y pesca	372	216	156
Industrias extractivas	1	0	1
Industria manufacturera	219	97	122
Suministro de agua, actividades de saneamiento, gestión de residuos y descontaminación	12	12	0
Construcción	61	55	6
Comercio al por mayor y al por menor; reparación de vehículos de motor y motocicletas	221	52	169
Transporte y almacenamiento	50	37	13
Hostelería	95	11	84
Información y comunicaciones	8	3	5
Actividades financieras y de seguros	3	2	1
Actividades inmobiliarias	3	2	1
Actividades profesionales, científicas y técnicas	22	8	14
Actividades administrativas y servicios auxiliares	328	110	218
Administración Pública y defensa; Seguridad Social obligatoria	95	51	44
Educación	52	13	39
Actividades sanitarias y de servicios sociales	30	4	26
Actividades artísticas, recreativas y de entretenimiento	15	9	6
Otros servicios	42	12	30
Actividades de los hogares como empleadores de personal doméstico; actividades de los hogares como productores de bienes y servicios para uso propio	23	2	21
Sin clasificar	127	28	99
<b>Total</b>	<b>1.779</b>	<b>724</b>	<b>1.055</b>

La actividad económica indica aquélla en la que el parado realizó su último trabajo, según la Clasificación Nacional de Actividades Económicas de 2009 (CNAE-2009)

## Paro Registrado.

**Agosto 2020**

### FICHA TERRITORIAL: Comarca Valdejalón

Unidad: nº personas

Fuente: Instituto Aragonés de Empleo

### Por nivel de formación y sexo

		Total	Hombres	Mujeres
<b>Educación primaria</b>	Educación Primaria o inferior	491	198	293
		<b>491</b>	<b>198</b>	<b>293</b>
<b>Primera etapa de educación secundaria</b>	Primera etapa de educación secundaria	1.013	427	586
		<b>1.013</b>	<b>427</b>	<b>586</b>
<b>Segunda etapa de educación secundaria</b>	Bachillerato	70	27	43
	Enseñanza media de formación profesional	73	25	48
		<b>143</b>	<b>52</b>	<b>91</b>
<b>Enseñanza superior</b>	Enseñanza superior de formación profesional	63	26	37
	Enseñanza superior universitaria	69	21	48
		<b>132</b>	<b>47</b>	<b>85</b>
<b>Total</b>		<b>1.779</b>	<b>724</b>	<b>1.055</b>

NOTA: La tabla de nivel de formación se basa en la Clasificación Nacional de Educación 2000 (INE). Se ha seleccionado el nivel educativo más alto adquirido por el demandante parado.

### Por tipo de prestación y sexo

	Total	Hombres	Mujeres
Sin prestación	1.148	445	703
Prestación contributiva	315	172	143
Cualquier subsidio (No RAI) y PRODI (*)	297	101	196
Renta activa de inserción (RAI)	19	6	13
<b>Total</b>	<b>1.779</b>	<b>724</b>	<b>1.055</b>

(\*) PRODI= Programa temporal de protección por desempleo e inserción, RAI = Renta activa de inserción.

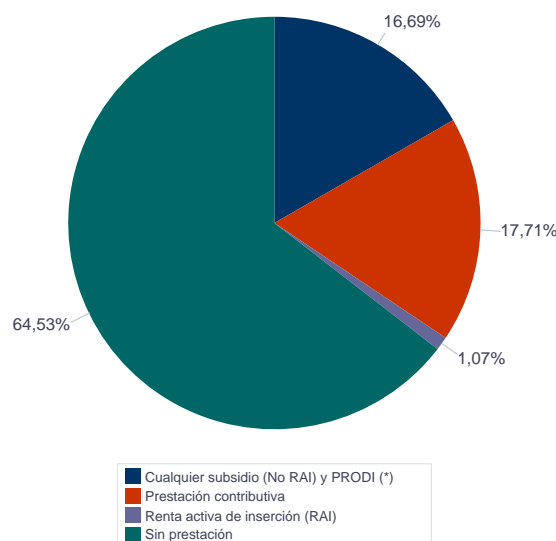

## Paro Registrado.

**Agosto 2020**

### FICHA TERRITORIAL: Comarca Valdejalón

Unidad: nº personas

Fuente: Instituto Aragonés de Empleo

### Por tiempo en situación laboral como desempleado y sexo

		Total	Hombres	Mujeres
<b>Corta Duración</b>	Hasta 3 meses	539	272	267
	De 3 a 6 meses	216	87	129
	De 6 a 12 meses	437	186	251
		<b>1.192</b>	<b>545</b>	<b>647</b>
<b>Larga Duración</b>	De 1 a 2 años	249	83	166
	De 2 a 3 años	93	29	64
	Más de 3 años	245	67	178
		<b>587</b>	<b>179</b>	<b>408</b>
<b>Total</b>		<b>1.779</b>	<b>724</b>	<b>1.055</b>

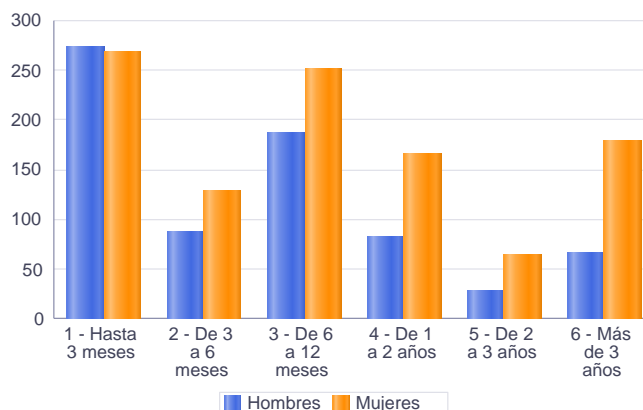

### Parados de larga duración\* por grupo de edad y sexo

	Total	Hombres	Mujeres
16-19	4	2	2
20-24	22	4	18
25-29	31	8	23
30-34	43	10	33
35-39	53	14	39
40-44	50	15	35
45-49	66	20	46
50-54	78	24	54
55-59	104	35	69
60-64	136	47	89
<b>Total</b>	<b>587</b>	<b>179</b>	<b>408</b>

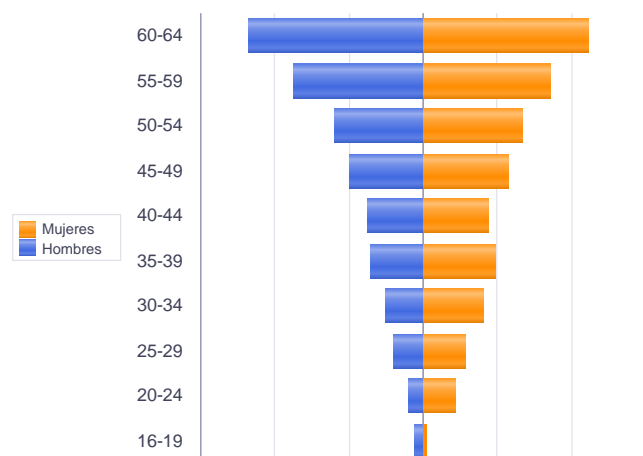

\* Más de 12 meses como desempleado

Piramide por valores Absolutos

## Paro Registrado.

**Agosto 2020**

FICHA TERRITORIAL: **Comarca Valdejalón**

Unidad: nº personas

Fuente: Instituto Aragonés de Empleo

### Por sector de actividad económica, nacionalidad y sexo

	Españoles			Extranjeros comunitarios (UE-28)			Extranjeros no comunitarios		
	Total	Hombres	Mujeres	Total	Hombres	Mujeres	Total	Hombres	Mujeres
Agricultura, ganadería y pesca	220	127	93	112	58	54	40	31	9
Construcción	42	36	6	16	16	0	3	3	0
Industria y energía	193	90	103	22	12	10	17	7	10
Servicios	738	232	506	168	57	111	81	27	54
Sin empleo anterior	82	22	60	12	4	8	33	2	31
<b>Total</b>	<b>1.275</b>	<b>507</b>	<b>768</b>	<b>330</b>	<b>147</b>	<b>183</b>	<b>174</b>	<b>70</b>	<b>104</b>

### Ranking de ocupaciones más solicitadas por los demandantes parados, por sexo

Cod. Ocupación	Ocupación	Total	Hombres	Mujeres
97001104	Peones de la industria manufacturera, en general	581	244	337
92101050	Personal de limpieza o limpiadores en general	546	99	447
95111016	Peones agrícolas, en general	329	189	140
98111024	Mozos de carga y descarga, almacén y/o mercado de abastos	326	192	134
52201079	Dependientes de comercio, en general	281	21	260
95121019	Peones de horticultura, jardinería	247	183	64
82091116	Montadores en líneas de ensamblaje de automoción	240	127	113
97001056	Peones de la industria de la alimentación, bebidas y tabaco	198	37	161
97001113	Peones de la industria metalúrgica y fabricación de productos metálicos	191	100	91
98201011	Reponedores de hipermercado	183	36	147
96021013	Peones de la construcción de edificios	162	161	1
97001010	Embaladores-empaquetadores-etiquetadores, a mano	134	23	111
43091029	Empleados administrativos, en general	133	16	117
51201049	Camareros, en general	128	32	96
94431016	Barrenderos	125	88	37
96011029	Peones de obras públicas, en general	110	100	10
55001018	Cajeros de comercio	106	5	101
61201028	Jardineros, en general	94	82	12
84121035	Conductores de furgonetas, hasta 3,5 t.	91	87	4
97001140	Peones de la industria textil	85	17	68

NOTA: Cada demandante puede solicitar hasta 6 ocupaciones.



## Paro Registrado.

**Agosto 2020**

### FICHA TERRITORIAL: Comarca Central

Unidad: nº personas

Fuente: Instituto Aragonés de Empleo

#### Por grupo de edad y sexo

	Total	Hombres	Mujeres
16-19	1.422	821	601
20-24	3.711	1.855	1.856
25-29	5.052	2.169	2.883
30-34	4.786	1.848	2.938
35-39	5.122	1.852	3.270
40-44	5.740	2.157	3.583
45-49	5.691	2.308	3.383
50-54	5.763	2.484	3.279
55-59	6.020	2.500	3.520
60-64	6.102	2.395	3.707
<b>Total</b>	<b>49.409</b>	<b>20.389</b>	<b>29.020</b>

#### Por sector de actividad económica y sexo

CNAE-2009	Total	Hombres	Mujeres
Agricultura, ganadería y pesca	1.252	838	414
Industria y energía	5.316	3.142	2.174
Construcción	2.945	2.512	433
Servicios	35.165	12.231	22.934
Sin empleo anterior	4.731	1.666	3.065
<b>Total</b>	<b>49.409</b>	<b>20.389</b>	<b>29.020</b>

#### Por sección de actividad económica y sexo

CNAE-2009	Total	Hombres	Mujeres
Agricultura, ganadería, silvicultura y pesca	1.252	838	414
Industrias extractivas	14	8	6
Industria manufacturera	4.971	2.922	2.049
Suministro de energía eléctrica, gas, vapor y aire acondicionado	20	12	8
Suministro de agua, actividades de saneamiento, gestión de residuos y descontaminación	311	200	111
Construcción	2.945	2.512	433
Comercio al por mayor y al por menor; reparación de vehículos de motor y motocicletas	6.571	2.021	4.550
Transporte y almacenamiento	1.666	1.163	503
Hostelería	5.184	1.544	3.640
Información y comunicaciones	747	391	356
Actividades financieras y de seguros	351	173	178
Actividades inmobiliarias	224	76	148
Actividades profesionales, científicas y técnicas	2.033	671	1.362
Actividades administrativas y servicios auxiliares	9.011	3.898	5.113
Administración Pública y defensa; Seguridad Social obligatoria	868	271	597
Educación	1.994	562	1.432
Actividades sanitarias y de servicios sociales	2.429	374	2.055
Actividades artísticas, recreativas y de entretenimiento	1.102	571	531
Otros servicios	1.578	381	1.197
Actividades de los hogares como empleadores de personal doméstico; actividades de los hogares como productores de bienes y servicios para uso propio	1.385	129	1.256
Actividades de organizaciones y organismos extraterritoriales	22	6	16
Sin clasificar	4.731	1.666	3.065
<b>Total</b>	<b>49.409</b>	<b>20.389</b>	<b>29.020</b>

La actividad económica indica aquélla en la que el parado realizó su último trabajo, según la Clasificación Nacional de Actividades Económicas de 2009 (CNAE-2009)

## Paro Registrado.

**Agosto 2020**

FICHA TERRITORIAL: **Comarca Central**

Unidad: nº personas

Fuente: Instituto Aragonés de Empleo

### Por nivel de formación y sexo

		Total	Hombres	Mujeres
<b>Educación primaria</b>	Educación Primaria o inferior	8.281	3.519	4.762
		<b>8.281</b>	<b>3.519</b>	<b>4.762</b>
<b>Primera etapa de educación secundaria</b>	Primera etapa de educación secundaria	23.793	10.476	13.317
		<b>23.793</b>	<b>10.476</b>	<b>13.317</b>
<b>Segunda etapa de educación secundaria</b>	Bachillerato	4.332	1.808	2.524
	Enseñanza media de formación profesional	3.573	1.341	2.232
		<b>7.905</b>	<b>3.149</b>	<b>4.756</b>
<b>Enseñanza superior</b>	Enseñanza superior de formación profesional	3.212	1.315	1.897
	Enseñanza superior universitaria	6.218	1.930	4.288
		<b>9.430</b>	<b>3.245</b>	<b>6.185</b>
<b>Total</b>		<b>49.409</b>	<b>20.389</b>	<b>29.020</b>

NOTA: La tabla de nivel de formación se basa en la Clasificación Nacional de Educación 2000 (INE). Se ha seleccionado el nivel educativo más alto adquirido por el demandante parado.

### Por tipo de prestación y sexo

	Total	Hombres	Mujeres
Sin prestación	31.527	12.216	19.311
Prestación contributiva	9.708	4.784	4.924
Cualquier subsidio (No RAI) y PRODI (*)	7.395	3.108	4.287
Renta activa de inserción (RAI)	779	281	498
<b>Total</b>	<b>49.409</b>	<b>20.389</b>	<b>29.020</b>

(\*) PRODI= Programa temporal de protección por desempleo e inserción, RAI = Renta activa de inserción.

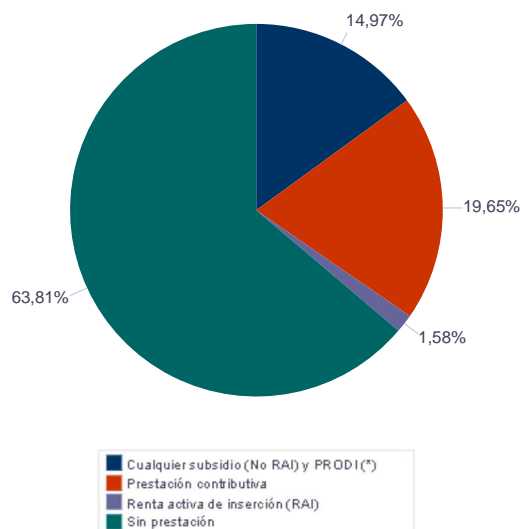

## Paro Registrado.

**Agosto 2020**

FICHA TERRITORIAL: **Comarca Central**

Unidad: nº personas

Fuente: Instituto Aragonés de Empleo

### Por tiempo en situación laboral como desempleado y sexo

		Total	Hombres	Mujeres
<b>Corta Duración</b>	Hasta 3 meses	11.422	5.552	5.870
	De 3 a 6 meses	7.396	3.503	3.893
	De 6 a 12 meses	12.647	5.224	7.423
		<b>31.465</b>	<b>14.279</b>	<b>17.186</b>
<b>Larga Duración</b>	De 1 a 2 años	7.389	2.704	4.685
	De 2 a 3 años	3.134	982	2.152
	Más de 3 años	7.421	2.424	4.997
		<b>17.944</b>	<b>6.110</b>	<b>11.834</b>
<b>Total</b>		<b>49.409</b>	<b>20.389</b>	<b>29.020</b>

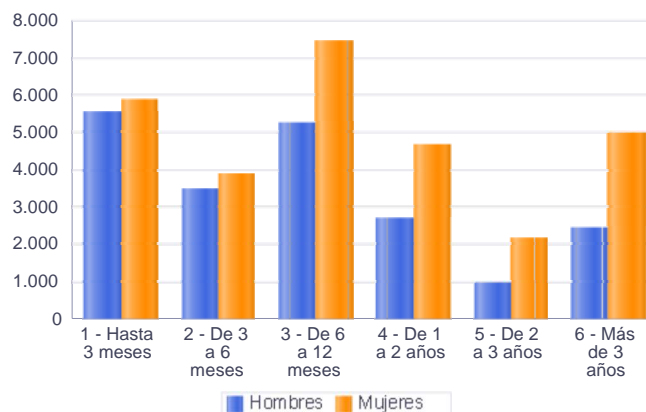

### Parados de larga duración\* por grupo de edad y sexo

	Total	Hombres	Mujeres
16-19	135	68	67
20-24	422	181	241
25-29	747	234	513
30-34	1.098	322	776
35-39	1.430	375	1.055
40-44	1.800	507	1.293
45-49	2.144	705	1.439
50-54	2.583	988	1.595
55-59	3.457	1.326	2.131
60-64	4.128	1.404	2.724
<b>Total</b>	<b>17.944</b>	<b>6.110</b>	<b>11.834</b>

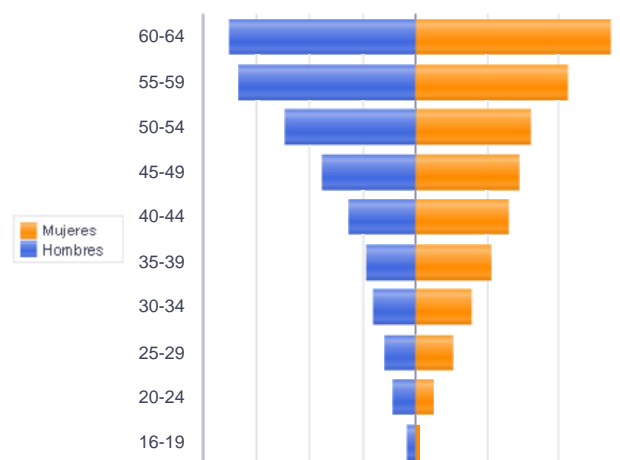

\* Más de 12 meses como desempleado

Piramide por valores Absolutos

## Paro Registrado.

**Agosto 2020**

FICHA TERRITORIAL: **Comarca Central**

Unidad: nº personas

Fuente: Instituto Aragonés de Empleo

### Por sector de actividad económica, nacionalidad y sexo

	Españoles			Extranjeros comunitarios (UE-28)			Extranjeros no comunitarios		
	Total	Hombres	Mujeres	Total	Hombres	Mujeres	Total	Hombres	Mujeres
Agricultura, ganadería y pesca	603	377	226	185	99	86	464	362	102
Construcción	2.052	1.669	383	527	497	30	366	346	20
Industria y energía	4.686	2.792	1.894	295	164	131	335	186	149
Servicios	29.235	10.361	18.874	2.235	617	1.618	3.693	1.251	2.442
Sin empleo anterior	3.122	1.277	1.845	320	111	209	1.288	277	1.011
<b>Total</b>	<b>39.698</b>	<b>16.476</b>	<b>23.222</b>	<b>3.562</b>	<b>1.488</b>	<b>2.074</b>	<b>6.146</b>	<b>2.422</b>	<b>3.724</b>

### Ranking de ocupaciones más solicitadas por los demandantes parados, por sexo

Cod. Ocupación	Ocupación	Total	Hombres	Mujeres
92101050	Personal de limpieza o limpiadores en general	11.696	2.040	9.656
97001104	Peones de la industria manufacturera, en general	10.787	5.058	5.729
98111024	Mozos de carga y descarga, almacén y/o mercado de abastos	10.196	7.281	2.915
52201079	Dependientes de comercio, en general	8.939	1.203	7.736
98201011	Reponedores de hipermercado	5.991	2.332	3.659
43091029	Empleados administrativos, en general	5.708	960	4.748
82091116	Montadores en líneas de ensamblaje de automoción	5.563	3.541	2.022
51201049	Camareros, en general	5.066	1.996	3.070
55001018	Cajeros de comercio	4.060	343	3.717
97001113	Peones de la industria metalúrgica y fabricación de productos metálicos	3.512	2.597	915
97001056	Peones de la industria de la alimentación, bebidas y tabaco	2.977	700	2.277
51101026	Cocineros, en general	2.937	726	2.211
44121057	Recepcionistas-telefonistas en oficinas, en general	2.800	175	2.625
84121035	Conductores de furgonetas, hasta 3,5 t.	2.621	2.440	181
96021013	Peones de la construcción de edificios	2.538	2.506	32
52201334	Dependientes de tejidos y prendas de vestir	2.453	244	2.209
31391021	Operadores de cadenas automatizadas de montaje, en general	2.413	1.373	1.040
93101024	Pinches de cocina	2.381	409	1.972
97001010	Embaladores-empaquetadores-etiquetadores, a mano	2.336	520	1.816
83331015	Conductores-operadores de carretillas elevadoras, en general	2.306	2.088	218

NOTA: Cada demandante puede solicitar hasta 6 ocupaciones.

## Paro Registrado.

**Agosto 2020**

### FICHA TERRITORIAL: Comarca Ribera Baja del Ebro

Unidad: nº personas

Fuente: Instituto Aragonés de Empleo

#### Por grupo de edad y sexo

	Total	Hombres	Mujeres
16-19	10	4	6
20-24	28	14	14
25-29	51	18	33
30-34	37	17	20
35-39	36	16	20
40-44	43	18	25
45-49	47	17	30
50-54	47	15	32
55-59	48	16	32
60-64	69	23	46
<b>Total</b>	<b>416</b>	<b>158</b>	<b>258</b>

#### Por sector de actividad económica y sexo

CNAE-2009	Total	Hombres	Mujeres
Agricultura, ganadería y pesca	43	19	24
Industria y energía	64	29	35
Construcción	29	23	6
Servicios	241	77	164
Sin empleo anterior	39	10	29
<b>Total</b>	<b>416</b>	<b>158</b>	<b>258</b>

#### Por sección de actividad económica y sexo

CNAE-2009	Total	Hombres	Mujeres
Agricultura, ganadería, silvicultura y pesca	43	19	24
Industria manufacturera	57	26	31
Suministro de agua, actividades de saneamiento, gestión de residuos y descontaminación	7	3	4
Construcción	29	23	6
Comercio al por mayor y al por menor; reparación de vehículos de motor y motocicletas	36	14	22
Transporte y almacenamiento	6	5	1
Hostelería	36	7	29
Actividades financieras y de seguros	1	0	1
Actividades inmobiliarias	1	0	1
Actividades profesionales, científicas y técnicas	6	3	3
Actividades administrativas y servicios auxiliares	73	25	48
Administración Pública y defensa; Seguridad Social obligatoria	49	15	34
Educación	4	2	2
Actividades sanitarias y de servicios sociales	12	1	11
Actividades artísticas, recreativas y de entretenimiento	7	4	3
Otros servicios	5	1	4
Actividades de los hogares como empleadores de personal doméstico; actividades de los hogares como productores de bienes y servicios para uso propio	5	0	5
Sin clasificar	39	10	29
<b>Total</b>	<b>416</b>	<b>158</b>	<b>258</b>

La actividad económica indica aquélla en la que el parado realizó su último trabajo, según la Clasificación Nacional de Actividades Económicas de 2009 (CNAE-2009)

## Paro Registrado.

**Agosto 2020**

FICHA TERRITORIAL: **Comarca Ribera Baja del Ebro**

Unidad: nº personas

Fuente: Instituto Aragonés de Empleo

### Por nivel de formación y sexo

		Total	Hombres	Mujeres
<b>Educación primaria</b>	Educación Primaria o inferior	98	35	63
		<b>98</b>	<b>35</b>	<b>63</b>
<b>Primera etapa de educación secundaria</b>	Primera etapa de educación secundaria	230	95	135
		<b>230</b>	<b>95</b>	<b>135</b>
<b>Segunda etapa de educación secundaria</b>	Bachillerato	16	5	11
	Enseñanza media de formación profesional	37	13	24
		<b>53</b>	<b>18</b>	<b>35</b>
<b>Enseñanza superior</b>	Enseñanza superior de formación profesional	14	4	10
	Enseñanza superior universitaria	21	6	15
		<b>35</b>	<b>10</b>	<b>25</b>
<b>Total</b>		<b>416</b>	<b>158</b>	<b>258</b>

NOTA: La tabla de nivel de formación se basa en la Clasificación Nacional de Educación 2000 (INE). Se ha seleccionado el nivel educativo más alto adquirido por el demandante parado.

### Por tipo de prestación y sexo

	Total	Hombres	Mujeres
Sin prestación	267	93	174
Prestación contributiva	71	40	31
Cualquier subsidio (No RAI) y PRODI (*)	75	24	51
Renta activa de inserción (RAI)	3	1	2
<b>Total</b>	<b>416</b>	<b>158</b>	<b>258</b>

(\*) PRODI= Programa temporal de protección por desempleo e inserción, RAI = Renta activa de inserción.

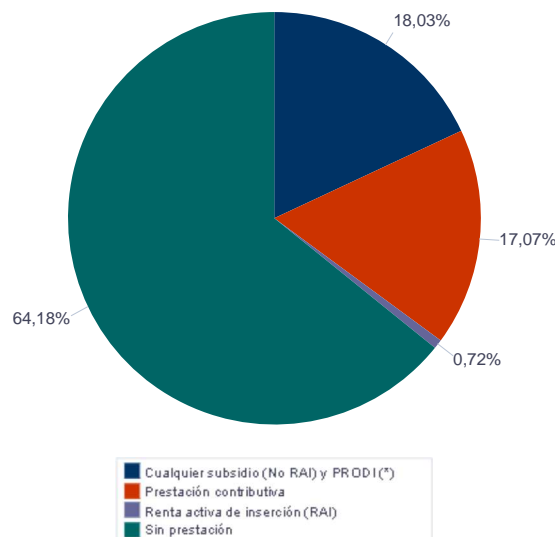

## Paro Registrado.

**Agosto 2020**

### FICHA TERRITORIAL: Comarca Ribera Baja del Ebro

Unidad: nº personas

Fuente: Instituto Aragonés de Empleo

#### Por tiempo en situación laboral como desempleado y sexo

		Total	Hombres	Mujeres
<b>Corta Duración</b>	Hasta 3 meses	124	59	65
	De 3 a 6 meses	54	25	29
	De 6 a 12 meses	101	34	67
		<b>279</b>	<b>118</b>	<b>161</b>
<b>Larga Duración</b>	De 1 a 2 años	52	21	31
	De 2 a 3 años	15	6	9
	Más de 3 años	70	13	57
		<b>137</b>	<b>40</b>	<b>97</b>
<b>Total</b>		<b>416</b>	<b>158</b>	<b>258</b>

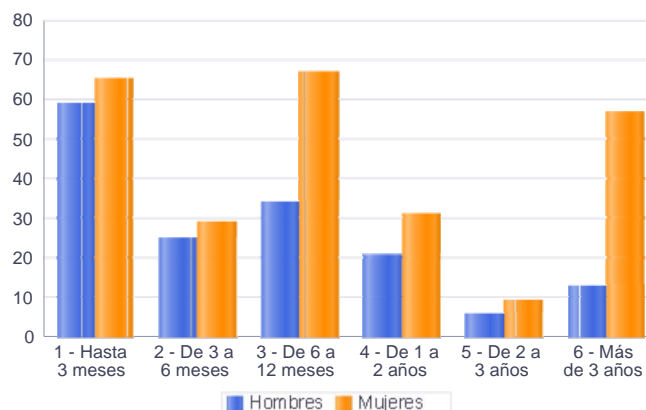

#### Parados de larga duración\* por grupo de edad y sexo

	Total	Hombres	Mujeres
16-19	2	0	2
20-24	3	0	3
25-29	7	3	4
30-34	7	3	4
35-39	10	3	7
40-44	12	4	8
45-49	6	3	3
50-54	18	6	12
55-59	24	5	19
60-64	48	13	35
<b>Total</b>	<b>137</b>	<b>40</b>	<b>97</b>

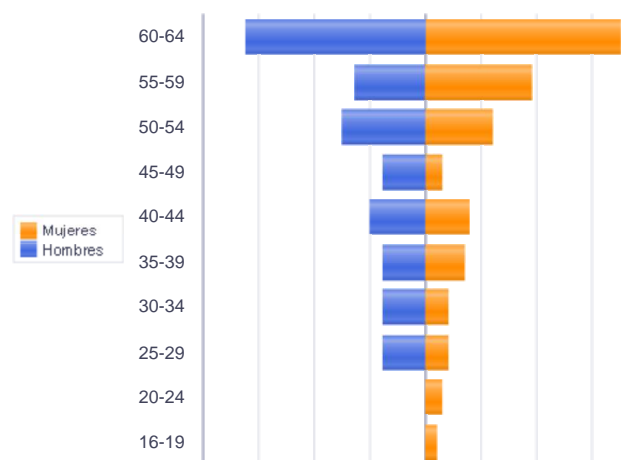

\* Más de 12 meses como desempleado

Piramide por valores Absolutos

## Paro Registrado.

**Agosto 2020**

### FICHA TERRITORIAL: Comarca Ribera Baja del Ebro

Unidad: nº personas

Fuente: Instituto Aragonés de Empleo

### Por sector de actividad económica, nacionalidad y sexo

	Españoles			Extranjeros comunitarios (UE-28)			Extranjeros no comunitarios		
	Total	Hombres	Mujeres	Total	Hombres	Mujeres	Total	Hombres	Mujeres
Agricultura, ganadería y pesca	39	17	22	1	1	0	3	1	2
Construcción	24	18	6	1	1	0	4	4	0
Industria y energía	60	26	34	2	1	1	2	2	0
Servicios	222	71	151	6	4	2	13	2	11
Sin empleo anterior	22	7	15	1	0	1	16	3	13
<b>Total</b>	<b>367</b>	<b>139</b>	<b>228</b>	<b>11</b>	<b>7</b>	<b>4</b>	<b>38</b>	<b>12</b>	<b>26</b>

### Ranking de ocupaciones más solicitadas por los demandantes parados, por sexo

Cod. Ocupación	Ocupación	Total	Hombres	Mujeres
97001104	Peones de la industria manufacturera, en general	136	52	84
92101050	Personal de limpieza o limpiadores en general	121	8	113
95121019	Peones de horticultura, jardinería	79	41	38
97001010	Embaladores-empaquetadores-etiquetadores, a mano	60	9	51
98111024	Mozos de carga y descarga, almacén y/o mercado de abastos	59	42	17
52201079	Dependientes de comercio, en general	59	2	57
95111016	Peones agrícolas, en general	53	24	29
96021013	Peones de la construcción de edificios	43	40	3
51201049	Camareros, en general	40	12	28
43091029	Empleados administrativos, en general	38	5	33
97001056	Peones de la industria de la alimentación, bebidas y tabaco	37	6	31
94431016	Barrenderos	30	16	14
97001113	Peones de la industria metalúrgica y fabricación de productos metálicos	28	19	9
96011029	Peones de obras públicas, en general	26	18	8
98201011	Reponedores de hipermercado	24	5	19
83331015	Conductores-operadores de carretillas elevadoras, en general	24	23	1
61201028	Jardineros, en general	22	12	10
82091116	Montadores en líneas de ensamblaje de automoción	21	13	8
51101026	Cocineros, en general	21	5	16
31391021	Operadores de cadenas automatizadas de montaje, en general	21	12	9

NOTA: Cada demandante puede solicitar hasta 6 ocupaciones.



## Paro Registrado.

**Agosto 2020**

### FICHA TERRITORIAL: Comarca Bajo Aragón-Caspe / Baix Aragó-Casp

Unidad: nº personas

Fuente: Instituto Aragonés de Empleo

#### Por grupo de edad y sexo

	Total	Hombres	Mujeres
16-19	27	12	15
20-24	55	29	26
25-29	80	26	54
30-34	72	29	43
35-39	89	37	52
40-44	95	41	54
45-49	92	35	57
50-54	79	38	41
55-59	97	31	66
60-64	114	40	74
<b>Total</b>	<b>800</b>	<b>318</b>	<b>482</b>

#### Por sector de actividad económica y sexo

CNAE-2009	Total	Hombres	Mujeres
Agricultura, ganadería y pesca	234	135	99
Industria y energía	108	30	78
Construcción	56	48	8
Servicios	373	98	275
Sin empleo anterior	29	7	22
<b>Total</b>	<b>800</b>	<b>318</b>	<b>482</b>

#### Por sección de actividad económica y sexo

CNAE-2009	Total	Hombres	Mujeres
Agricultura, ganadería, silvicultura y pesca	234	135	99
Industrias extractivas	2	2	0
Industria manufacturera	104	27	77
Suministro de energía eléctrica, gas, vapor y aire acondicionado	1	1	0
Suministro de agua, actividades de saneamiento, gestión de residuos y descontaminación	1	0	1
Construcción	56	48	8
Comercio al por mayor y al por menor; reparación de vehículos de motor y motocicletas	109	14	95
Transporte y almacenamiento	16	10	6
Hostelería	61	11	50
Información y comunicaciones	4	3	1
Actividades financieras y de seguros	4	2	2
Actividades profesionales, científicas y técnicas	6	3	3
Actividades administrativas y servicios auxiliares	48	20	28
Administración Pública y defensa; Seguridad Social obligatoria	66	26	40
Educación	15	2	13
Actividades sanitarias y de servicios sociales	6	0	6
Actividades artísticas, recreativas y de entretenimiento	7	2	5
Otros servicios	18	4	14
Actividades de los hogares como empleadores de personal doméstico; actividades de los hogares como productores de bienes y servicios para uso propio	13	1	12
Sin clasificar	29	7	22
<b>Total</b>	<b>800</b>	<b>318</b>	<b>482</b>

La actividad económica indica aquella en la que el parado realizó su último trabajo, según la Clasificación Nacional de Actividades Económicas de 2009 (CNAE-2009)

## Paro Registrado.

**Agosto 2020**

FICHA TERRITORIAL: **Comarca Bajo Aragón-Caspe / Baix Aragó-Casp**

Unidad: nº personas

Fuente: Instituto Aragonés de Empleo

### Por nivel de formación y sexo

		Total	Hombres	Mujeres
<b>Educación primaria</b>	Educación Primaria o inferior	296	131	165
		<b>296</b>	<b>131</b>	<b>165</b>
<b>Primera etapa de educación secundaria</b>	Primera etapa de educación secundaria	322	127	195
		<b>322</b>	<b>127</b>	<b>195</b>
<b>Segunda etapa de educación secundaria</b>	Bachillerato	46	17	29
	Enseñanza media de formación profesional	44	16	28
		<b>90</b>	<b>33</b>	<b>57</b>
<b>Enseñanza superior</b>	Enseñanza superior de formación profesional	38	14	24
	Enseñanza superior universitaria	54	13	41
		<b>92</b>	<b>27</b>	<b>65</b>
<b>Total</b>		<b>800</b>	<b>318</b>	<b>482</b>

NOTA: La tabla de nivel de formación se basa en la Clasificación Nacional de Educación 2000 (INE). Se ha seleccionado el nivel educativo más alto adquirido por el demandante parado.

### Por tipo de prestación y sexo

	Total	Hombres	Mujeres
Sin prestación	458	181	277
Prestación contributiva	177	93	84
Cualquier subsidio (No RAI) y PRODI (*)	150	42	108
Renta activa de inserción (RAI)	15	2	13
<b>Total</b>	<b>800</b>	<b>318</b>	<b>482</b>

(\*) PRODI= Programa temporal de protección por desempleo e inserción, RAI = Renta activa de inserción.

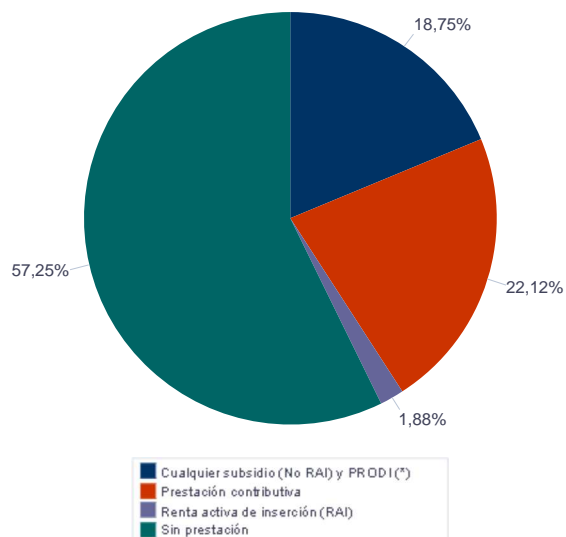

## Paro Registrado.

**Agosto 2020**

FICHA TERRITORIAL: **Comarca Bajo Aragón-Caspe / Baix Aragó-Casp**

Unidad: nº personas

Fuente: Instituto Aragonés de Empleo

### Por tiempo en situación laboral como desempleado y sexo

		Total	Hombres	Mujeres
<b>Corta Duración</b>	Hasta 3 meses	310	164	146
	De 3 a 6 meses	88	37	51
	De 6 a 12 meses	187	61	126
		<b>585</b>	<b>262</b>	<b>323</b>
<b>Larga Duración</b>	De 1 a 2 años	78	25	53
	De 2 a 3 años	46	8	38
	Más de 3 años	91	23	68
		<b>215</b>	<b>56</b>	<b>159</b>
<b>Total</b>		<b>800</b>	<b>318</b>	<b>482</b>

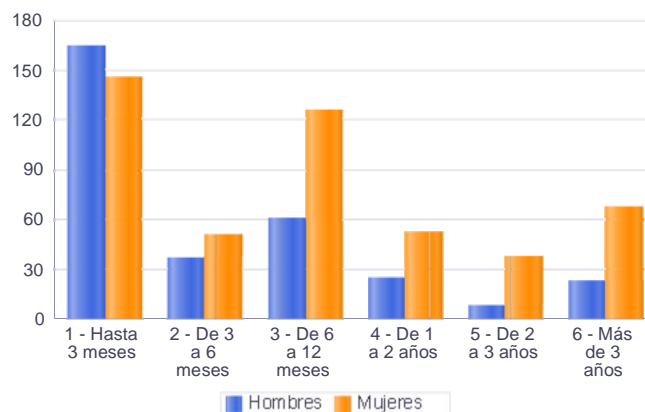

### Parados de larga duración\* por grupo de edad y sexo

	Total	Hombres	Mujeres
20-24	1	0	1
25-29	10	2	8
30-34	14	5	9
35-39	13	2	11
40-44	21	4	17
45-49	22	7	15
50-54	25	13	12
55-59	40	8	32
60-64	69	15	54
<b>Total</b>	<b>215</b>	<b>56</b>	<b>159</b>

\* Más de 12 meses como desempleado

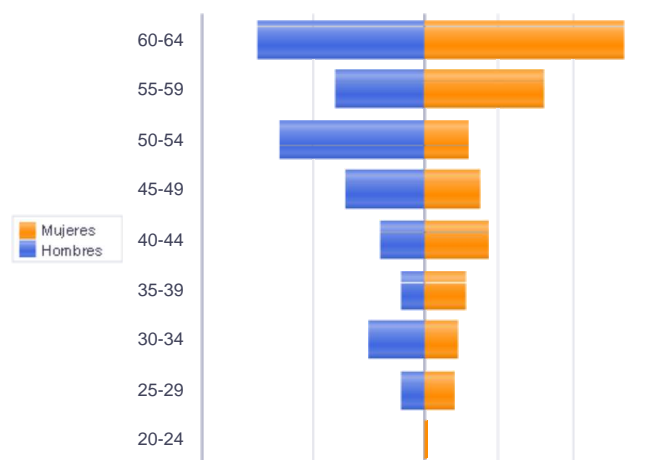

Piramide por valores Absolutos

## Paro Registrado.

**Agosto 2020**

FICHA TERRITORIAL: **Comarca Bajo Aragón-Caspe / Baix Aragó-Casp**

Unidad: nº personas

Fuente: Instituto Aragonés de Empleo

### Por sector de actividad económica, nacionalidad y sexo

	Españoles			Extranjeros comunitarios (UE-28)			Extranjeros no comunitarios		
	Total	Hombres	Mujeres	Total	Hombres	Mujeres	Total	Hombres	Mujeres
Agricultura, ganadería y pesca	88	50	38	48	27	21	96	56	40
Construcción	41	34	7	6	5	1	9	9	0
Industria y energía	78	23	55	17	3	14	13	4	9
Servicios	317	83	234	24	6	18	32	9	23
Sin empleo anterior	10	5	5				19	2	17
<b>Total</b>	<b>534</b>	<b>195</b>	<b>339</b>	<b>95</b>	<b>41</b>	<b>54</b>	<b>169</b>	<b>80</b>	<b>89</b>

### Ranking de ocupaciones más solicitadas por los demandantes parados, por sexo

Cod. Ocupación	Ocupación	Total	Hombres	Mujeres
95111016	Peones agrícolas, en general	236	144	92
92101050	Personal de limpieza o limpiadores en general	220	18	202
97001056	Peones de la industria de la alimentación, bebidas y tabaco	217	45	172
52201079	Dependientes de comercio, en general	159	20	139
97001010	Embaladores-empaquetadores-etiquetadores, a mano	143	24	119
95121019	Peones de horticultura, jardinería	113	76	37
96021013	Peones de la construcción de edificios	109	109	0
97001104	Peones de la industria manufacturera, en general	108	63	45
51201049	Camareros, en general	98	31	67
43091029	Empleados administrativos, en general	88	25	63
93101024	Pinches de cocina	64	12	52
58331022	Conserjes, en general	62	24	38
72941032	Montadores de placas de energía solar	60	45	15
98111024	Mozos de carga y descarga, almacén y/o mercado de abastos	57	54	3
95201021	Peones ganaderos, en general	52	42	10
58911011	Asistentes, acompañantes de personas	47	2	45
55001018	Cajeros de comercio	47	4	43
51101026	Cocineros, en general	47	11	36
94431016	Barrenderos	42	37	5
37241034	Monitores de educación y tiempo libre	36	1	35

NOTA: Cada demandante puede solicitar hasta 6 ocupaciones.

## Paro Registrado.

**Agosto 2020**

### FICHA TERRITORIAL: Comarca Comunidad de Calatayud

Unidad: nº personas

Fuente: Instituto Aragonés de Empleo

#### Por grupo de edad y sexo

	Total	Hombres	Mujeres
16-19	38	26	12
20-24	149	79	70
25-29	195	86	109
30-34	172	63	109
35-39	211	74	137
40-44	208	86	122
45-49	234	102	132
50-54	246	92	154
55-59	300	136	164
60-64	259	116	143
<b>Total</b>	<b>2.012</b>	<b>860</b>	<b>1.152</b>

#### Por sector de actividad económica y sexo

CNAE-2009	Total	Hombres	Mujeres
Agricultura, ganadería y pesca	298	187	111
Industria y energía	198	108	90
Construcción	133	119	14
Servicios	1.235	400	835
Sin empleo anterior	148	46	102
<b>Total</b>	<b>2.012</b>	<b>860</b>	<b>1.152</b>

#### Por sección de actividad económica y sexo

CNAE-2009	Total	Hombres	Mujeres
Agricultura, ganadería, silvicultura y pesca	298	187	111
Industrias extractivas	1	1	0
Industria manufacturera	187	99	88
Suministro de agua, actividades de saneamiento, gestión de residuos y descontaminación	10	8	2
Construcción	133	119	14
Comercio al por mayor y al por menor; reparación de vehículos de motor y motocicletas	243	61	182
Transporte y almacenamiento	43	22	21
Hostelería	231	69	162
Información y comunicaciones	17	8	9
Actividades financieras y de seguros	1	1	0
Actividades inmobiliarias	2	1	1
Actividades profesionales, científicas y técnicas	29	6	23
Actividades administrativas y servicios auxiliares	251	100	151
Administración Pública y defensa; Seguridad Social obligatoria	183	94	89
Educación	37	9	28
Actividades sanitarias y de servicios sociales	89	9	80
Actividades artísticas, recreativas y de entretenimiento	21	12	9
Otros servicios	41	8	33
Actividades de los hogares como empleadores de personal doméstico; actividades de los hogares como productores de bienes y servicios para uso propio	47	0	47
Sin clasificar	148	46	102
<b>Total</b>	<b>2.012</b>	<b>860</b>	<b>1.152</b>

La actividad económica indica aquella en la que el parado realizó su último trabajo, según la Clasificación Nacional de Actividades Económicas de 2009 (CNAE-2009)

## Paro Registrado.

**Agosto 2020**

FICHA TERRITORIAL: **Comarca Comunidad de Calatayud**

Unidad: nº personas

Fuente: Instituto Aragonés de Empleo

### Por nivel de formación y sexo

		Total	Hombres	Mujeres
<b>Educación primaria</b>	Educación Primaria o inferior	516	195	321
		<b>516</b>	<b>195</b>	<b>321</b>
<b>Primera etapa de educación secundaria</b>	Primera etapa de educación secundaria	1.001	487	514
		<b>1.001</b>	<b>487</b>	<b>514</b>
<b>Segunda etapa de educación secundaria</b>	Bachillerato	77	32	45
	Enseñanza media de formación profesional	141	55	86
		<b>218</b>	<b>87</b>	<b>131</b>
<b>Enseñanza superior</b>	Enseñanza superior de formación profesional	126	46	80
	Enseñanza superior universitaria	151	45	106
		<b>277</b>	<b>91</b>	<b>186</b>
<b>Total</b>		<b>2.012</b>	<b>860</b>	<b>1.152</b>

NOTA: La tabla de nivel de formación se basa en la Clasificación Nacional de Educación 2000 (INE). Se ha seleccionado el nivel educativo más alto adquirido por el demandante parado.

### Por tipo de prestación y sexo

	Total	Hombres	Mujeres
Sin prestación	1.208	475	733
Prestación contributiva	343	187	156
Cualquier subsidio (No RAI) y PRODI (*)	415	177	238
Renta activa de inserción (RAI)	46	21	25
<b>Total</b>	<b>2.012</b>	<b>860</b>	<b>1.152</b>

(\*) PRODI= Programa temporal de protección por desempleo e inserción, RAI = Renta activa de inserción.

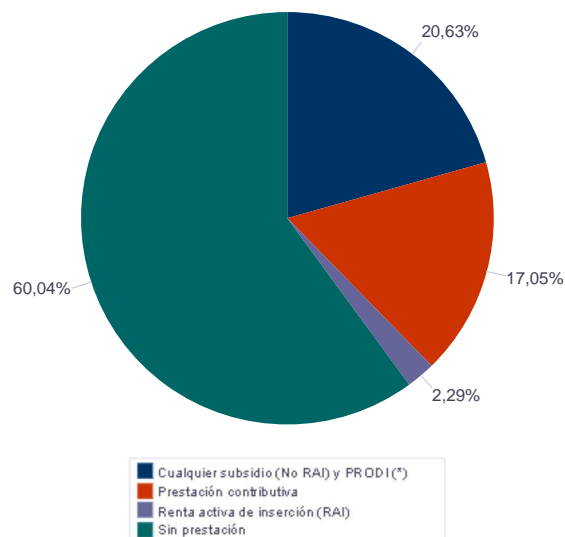

## Paro Registrado.

**Agosto 2020**

FICHA TERRITORIAL: **Comarca Comunidad de Calatayud**

Unidad: nº personas

Fuente: Instituto Aragonés de Empleo

### Por tiempo en situación laboral como desempleado y sexo

		Total	Hombres	Mujeres
<b>Corta Duración</b>	Hasta 3 meses	594	320	274
	De 3 a 6 meses	236	111	125
	De 6 a 12 meses	506	177	329
		<b>1.336</b>	<b>608</b>	<b>728</b>
<b>Larga Duración</b>	De 1 a 2 años	282	104	178
	De 2 a 3 años	128	43	85
	Más de 3 años	266	105	161
		<b>676</b>	<b>252</b>	<b>424</b>
<b>Total</b>		<b>2.012</b>	<b>860</b>	<b>1.152</b>

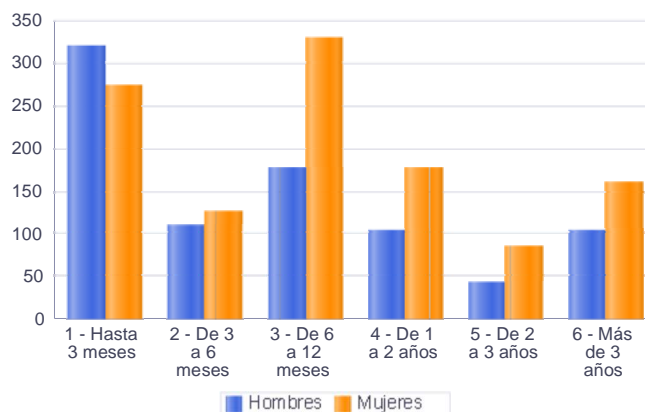

### Parados de larga duración\* por grupo de edad y sexo

	Total	Hombres	Mujeres
16-19	1	1	0
20-24	9	4	5
25-29	16	3	13
30-34	37	7	30
35-39	53	12	41
40-44	56	20	36
45-49	75	28	47
50-54	104	38	66
55-59	152	60	92
60-64	173	79	94
<b>Total</b>	<b>676</b>	<b>252</b>	<b>424</b>

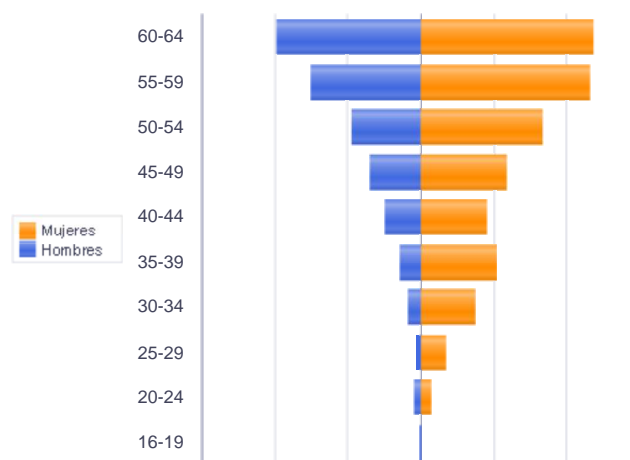

\* Más de 12 meses como desempleado

Piramide por valores Absolutos

## Paro Registrado.

**Agosto 2020**

FICHA TERRITORIAL: **Comarca Comunidad de Calatayud**

Unidad: nº personas

Fuente: Instituto Aragonés de Empleo

### Por sector de actividad económica, nacionalidad y sexo

	Españoles			Extranjeros comunitarios (UE-28)			Extranjeros no comunitarios		
	Total	Hombres	Mujeres	Total	Hombres	Mujeres	Total	Hombres	Mujeres
Agricultura, ganadería y pesca	164	109	55	106	54	52	28	24	4
Construcción	104	91	13	26	25	1	3	3	0
Industria y energía	170	96	74	25	11	14	3	1	2
Servicios	1.008	354	654	162	34	128	65	12	53
Sin empleo anterior	94	37	57	15	6	9	39	3	36
<b>Total</b>	<b>1.540</b>	<b>687</b>	<b>853</b>	<b>334</b>	<b>130</b>	<b>204</b>	<b>138</b>	<b>43</b>	<b>95</b>

### Ranking de ocupaciones más solicitadas por los demandantes parados, por sexo

Cod. Ocupación	Ocupación	Total	Hombres	Mujeres
97001104	Peones de la industria manufacturera, en general	747	330	417
92101050	Personal de limpieza o limpiadores en general	525	67	458
95111016	Peones agrícolas, en general	289	216	73
52201079	Dependientes de comercio, en general	259	14	245
96021013	Peones de la construcción de edificios	229	227	2
95121019	Peones de horticultura, jardinería	164	116	48
43091029	Empleados administrativos, en general	162	34	128
77051026	Manipuladores de frutas y hortalizas	148	13	135
98201011	Reponedores de hipermercado	133	38	95
51101026	Cocineros, en general	120	31	89
55001018	Cajeros de comercio	112	5	107
84121035	Conductores de furgonetas, hasta 3,5 t.	111	105	6
98111024	Mozos de carga y descarga, almacén y/o mercado de abastos	110	100	10
91001018	Empleados de hogar	102	1	101
51201027	Camareros de barra y/o dependientes de cafetería	97	40	57
81411052	Operadores de máquinas para la transformación de plástico y caucho	90	47	43
97001056	Peones de la industria de la alimentación, bebidas y tabaco	85	14	71
83331015	Conductores-operadores de carretillas elevadoras, en general	81	78	3
93101024	Pinches de cocina	79	11	68
92101027	Camareros de pisos (hostelería)	78	2	76

NOTA: Cada demandante puede solicitar hasta 6 ocupaciones.



## Paro Registrado.

**Agosto 2020**

### FICHA TERRITORIAL: Comarca Campo de Cariñena

Unidad: nº personas

Fuente: Instituto Aragonés de Empleo

#### Por grupo de edad y sexo

	Total	Hombres	Mujeres
16-19	12	8	4
20-24	20	13	7
25-29	30	16	14
30-34	34	16	18
35-39	48	19	29
40-44	39	15	24
45-49	57	30	27
50-54	48	21	27
55-59	56	20	36
60-64	56	26	30
<b>Total</b>	<b>400</b>	<b>184</b>	<b>216</b>

#### Por sector de actividad económica y sexo

CNAE-2009	Total	Hombres	Mujeres
Agricultura, ganadería y pesca	71	49	22
Industria y energía	70	36	34
Construcción	19	16	3
Servicios	212	73	139
Sin empleo anterior	28	10	18
<b>Total</b>	<b>400</b>	<b>184</b>	<b>216</b>

#### Por sección de actividad económica y sexo

CNAE-2009	Total	Hombres	Mujeres
Agricultura, ganadería, silvicultura y pesca	71	49	22
Industria manufacturera	69	35	34
Suministro de agua, actividades de saneamiento, gestión de residuos y descontaminación	1	1	0
Construcción	19	16	3
Comercio al por mayor y al por menor; reparación de vehículos de motor y motocicletas	37	7	30
Transporte y almacenamiento	8	7	1
Hostelería	33	7	26
Actividades financieras y de seguros	3	3	0
Actividades profesionales, científicas y técnicas	4	2	2
Actividades administrativas y servicios auxiliares	53	27	26
Administración Pública y defensa; Seguridad Social obligatoria	42	13	29
Educación	1	1	0
Actividades sanitarias y de servicios sociales	16	3	13
Actividades artísticas, recreativas y de entretenimiento	4	3	1
Otros servicios	7	0	7
Actividades de los hogares como empleadores de personal doméstico; actividades de los hogares como productores de bienes y servicios para uso propio	4	0	4
Sin clasificar	28	10	18
<b>Total</b>	<b>400</b>	<b>184</b>	<b>216</b>

La actividad económica indica aquella en la que el parado realizó su último trabajo, según la Clasificación Nacional de Actividades Económicas de 2009 (CNAE-2009)

## Paro Registrado.

**Agosto 2020**

FICHA TERRITORIAL: **Comarca Campo de Cariñena**

Unidad: nº personas

Fuente: Instituto Aragonés de Empleo

### Por nivel de formación y sexo

		Total	Hombres	Mujeres
<b>Educación primaria</b>	Educación Primaria o inferior	83	41	42
		<b>83</b>	<b>41</b>	<b>42</b>
<b>Primera etapa de educación secundaria</b>	Primera etapa de educación secundaria	254	116	138
		<b>254</b>	<b>116</b>	<b>138</b>
<b>Segunda etapa de educación secundaria</b>	Bachillerato	20	11	9
	Enseñanza media de formación profesional	13	6	7
		<b>33</b>	<b>17</b>	<b>16</b>
<b>Enseñanza superior</b>	Enseñanza superior de formación profesional	10	4	6
	Enseñanza superior universitaria	20	6	14
		<b>30</b>	<b>10</b>	<b>20</b>
<b>Total</b>		<b>400</b>	<b>184</b>	<b>216</b>

NOTA: La tabla de nivel de formación se basa en la Clasificación Nacional de Educación 2000 (INE). Se ha seleccionado el nivel educativo más alto adquirido por el demandante parado.

### Por tipo de prestación y sexo

	Total	Hombres	Mujeres
Sin prestación	245	119	126
Prestación contributiva	91	46	45
Cualquier subsidio (No RAI) y PRODI (*)	61	19	42
Renta activa de inserción (RAI)	3	0	3
<b>Total</b>	<b>400</b>	<b>184</b>	<b>216</b>

(\*) PRODI= Programa temporal de protección por desempleo e inserción, RAI = Renta activa de inserción.

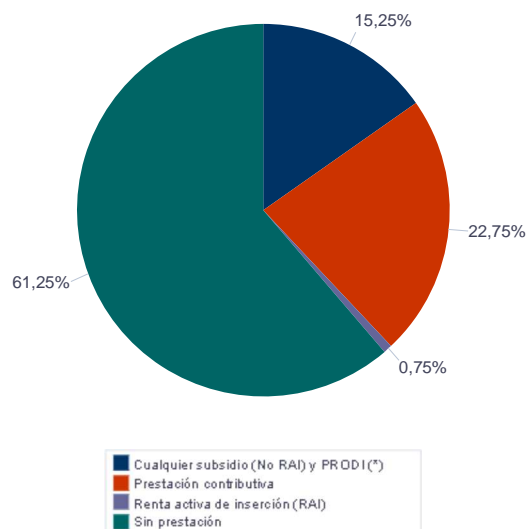

## Paro Registrado.

**Agosto 2020**

FICHA TERRITORIAL: **Comarca Campo de Cariñena**

Unidad: nº personas

Fuente: Instituto Aragonés de Empleo

### Por tiempo en situación laboral como desempleado y sexo

		Total	Hombres	Mujeres
<b>Corta Duración</b>	Hasta 3 meses	114	66	48
	De 3 a 6 meses	69	39	30
	De 6 a 12 meses	103	41	62
		<b>286</b>	<b>146</b>	<b>140</b>
<b>Larga Duración</b>	De 1 a 2 años	62	23	39
	De 2 a 3 años	18	4	14
	Más de 3 años	34	11	23
		<b>114</b>	<b>38</b>	<b>76</b>
<b>Total</b>		<b>400</b>	<b>184</b>	<b>216</b>

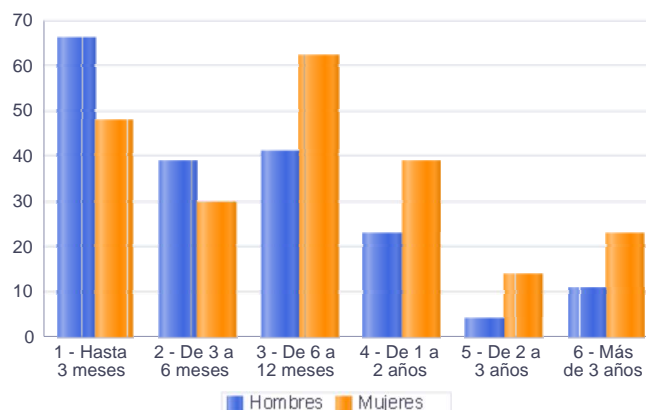

### Parados de larga duración\* por grupo de edad y sexo

	Total	Hombres	Mujeres
16-19	1	0	1
20-24	1	0	1
25-29	1	0	1
30-34	4	0	4
35-39	12	2	10
40-44	8	3	5
45-49	9	2	7
50-54	15	6	9
55-59	26	9	17
60-64	37	16	21
<b>Total</b>	<b>114</b>	<b>38</b>	<b>76</b>

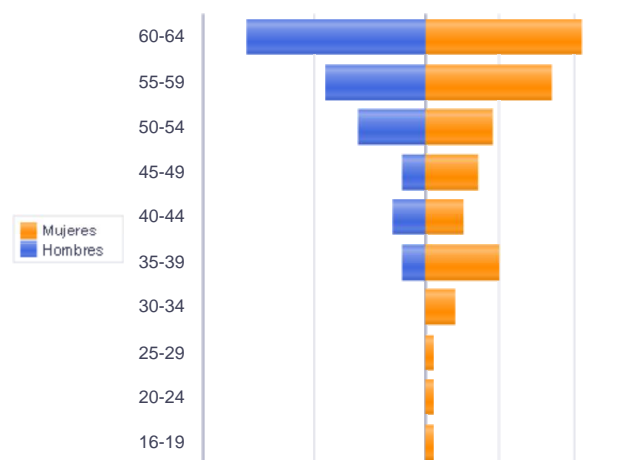

Piramide por valores Absolutos

\* Más de 12 meses como desempleado

## Paro Registrado.

**Agosto 2020**

FICHA TERRITORIAL: **Comarca Campo de Cariñena**

Unidad: nº personas

Fuente: Instituto Aragonés de Empleo

### Por sector de actividad económica, nacionalidad y sexo

	Españoles			Extranjeros comunitarios (UE-28)			Extranjeros no comunitarios		
	Total	Hombres	Mujeres	Total	Hombres	Mujeres	Total	Hombres	Mujeres
Agricultura, ganadería y pesca	21	19	2	45	27	18	5	3	2
Construcción	12	11	1	6	5	1	1	0	1
Industria y energía	54	24	30	15	11	4	1	1	0
Servicios	157	58	99	40	9	31	15	6	9
Sin empleo anterior	18	10	8				10	0	10
<b>Total</b>	<b>262</b>	<b>122</b>	<b>140</b>	<b>106</b>	<b>52</b>	<b>54</b>	<b>32</b>	<b>10</b>	<b>22</b>

### Ranking de ocupaciones más solicitadas por los demandantes parados, por sexo

Cod. Ocupación	Ocupación	Total	Hombres	Mujeres
97001104	Peones de la industria manufacturera, en general	113	49	64
92101050	Personal de limpieza o limpiadores en general	98	13	85
95111016	Peones agrícolas, en general	79	53	26
98111024	Mozos de carga y descarga, almacén y/o mercado de abastos	57	41	16
97001056	Peones de la industria de la alimentación, bebidas y tabaco	53	23	30
97001113	Peones de la industria metalúrgica y fabricación de productos metálicos	48	31	17
52201079	Dependientes de comercio, en general	41	5	36
96011029	Peones de obras públicas, en general	36	27	9
96021013	Peones de la construcción de edificios	34	34	0
95121019	Peones de horticultura, jardinería	32	16	16
51201049	Camareros, en general	29	7	22
82091116	Montadores en líneas de ensamblaje de automoción	28	22	6
97001010	Embaladores-empaquetadores-etiquetadores, a mano	26	4	22
43091029	Empleados administrativos, en general	24	4	20
84121035	Conductores de furgonetas, hasta 3,5 t.	22	18	4
91001018	Empleados de hogar	21	0	21
57101013	Asistentes domiciliarios	21	0	21
56111022	Auxiliares de enfermería de geriatría	19	2	17
55001018	Cajeros de comercio	19	3	16
98201011	Reponedores de hipermercado	17	8	9

NOTA: Cada demandante puede solicitar hasta 6 ocupaciones.

## Paro Registrado.

**Agosto 2020**

### FICHA TERRITORIAL: Comarca Campo de Belchite

Unidad: nº personas

Fuente: Instituto Aragonés de Empleo

#### Por grupo de edad y sexo

	Total	Hombres	Mujeres
16-19	2	1	1
20-24	4	1	3
25-29	8	5	3
30-34	7	3	4
35-39	15	6	9
40-44	15	9	6
45-49	14	6	8
50-54	19	5	14
55-59	32	19	13
60-64	28	9	19
<b>Total</b>	<b>144</b>	<b>64</b>	<b>80</b>

#### Por sector de actividad económica y sexo

CNAE-2009	Total	Hombres	Mujeres
Agricultura, ganadería y pesca	5	2	3
Industria y energía	20	6	14
Construcción	17	16	1
Servicios	96	40	56
Sin empleo anterior	6	0	6
<b>Total</b>	<b>144</b>	<b>64</b>	<b>80</b>

#### Por sección de actividad económica y sexo

CNAE-2009	Total	Hombres	Mujeres
Agricultura, ganadería, silvicultura y pesca	5	2	3
Industria manufacturera	20	6	14
Construcción	17	16	1
Comercio al por mayor y al por menor; reparación de vehículos de motor y motocicletas	14	5	9
Transporte y almacenamiento	7	5	2
Hostelería	17	4	13
Información y comunicaciones	1	0	1
Actividades financieras y de seguros	1	1	0
Actividades profesionales, científicas y técnicas	2	1	1
Actividades administrativas y servicios auxiliares	19	9	10
Administración Pública y defensa; Seguridad Social obligatoria	18	11	7
Educación	1	1	0
Actividades sanitarias y de servicios sociales	12	2	10
Actividades artísticas, recreativas y de entretenimiento	1	0	1
Otros servicios	2	1	1
Actividades de los hogares como empleadores de personal doméstico; actividades de los hogares como productores de bienes y servicios para uso propio	1	0	1
Sin clasificar	6	0	6
<b>Total</b>	<b>144</b>	<b>64</b>	<b>80</b>

La actividad económica indica aquella en la que el parado realizó su último trabajo, según la Clasificación Nacional de Actividades Económicas de 2009 (CNAE-2009)

## Paro Registrado.

**Agosto 2020**

FICHA TERRITORIAL: **Comarca Campo de Belchite**

Unidad: nº personas

Fuente: Instituto Aragonés de Empleo

### Por nivel de formación y sexo

		Total	Hombres	Mujeres
<b>Educación primaria</b>	Educación Primaria o inferior	32	15	17
		<b>32</b>	<b>15</b>	<b>17</b>
<b>Primera etapa de educación secundaria</b>	Primera etapa de educación secundaria	89	39	50
		<b>89</b>	<b>39</b>	<b>50</b>
<b>Segunda etapa de educación secundaria</b>	Bachillerato	6	3	3
	Enseñanza media de formación profesional	12	3	9
		<b>18</b>	<b>6</b>	<b>12</b>
<b>Enseñanza superior</b>	Enseñanza superior de formación profesional	1	1	0
	Enseñanza superior universitaria	4	3	1
		<b>5</b>	<b>4</b>	<b>1</b>
<b>Total</b>		<b>144</b>	<b>64</b>	<b>80</b>

NOTA: La tabla de nivel de formación se basa en la Clasificación Nacional de Educación 2000 (INE). Se ha seleccionado el nivel educativo más alto adquirido por el demandante parado.

### Por tipo de prestación y sexo

	Total	Hombres	Mujeres
Sin prestación	84	33	51
Prestación contributiva	22	12	10
Cualquier subsidio (No RAI) y PRODI (*)	35	17	18
Renta activa de inserción (RAI)	3	2	1
<b>Total</b>	<b>144</b>	<b>64</b>	<b>80</b>

(\*) PRODI= Programa temporal de protección por desempleo e inserción, RAI = Renta activa de inserción.

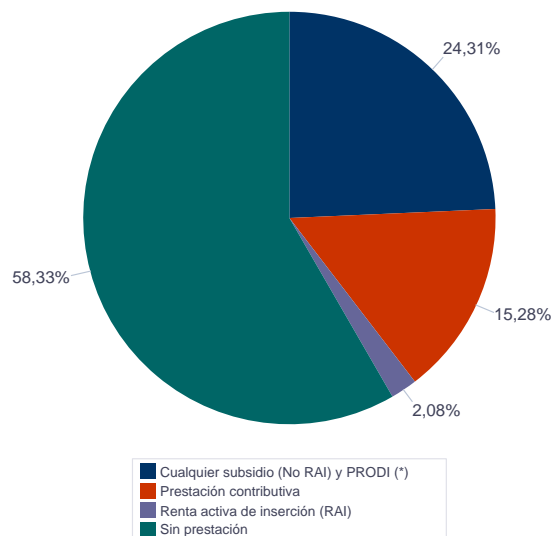

## Paro Registrado.

**Agosto 2020**

FICHA TERRITORIAL: **Comarca Campo de Belchite**

Unidad: nº personas

Fuente: Instituto Aragonés de Empleo

### Por tiempo en situación laboral como desempleado y sexo

		Total	Hombres	Mujeres
<b>Corta Duración</b>	Hasta 3 meses	24	11	13
	De 3 a 6 meses	13	9	4
	De 6 a 12 meses	32	15	17
		<b>69</b>	<b>35</b>	<b>34</b>
<b>Larga Duración</b>	De 1 a 2 años	32	13	19
	De 2 a 3 años	13	5	8
	Más de 3 años	30	11	19
		<b>75</b>	<b>29</b>	<b>46</b>
<b>Total</b>		<b>144</b>	<b>64</b>	<b>80</b>

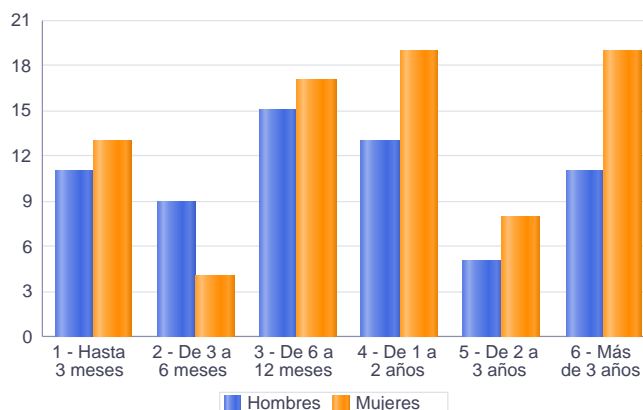

### Parados de larga duración\* por grupo de edad y sexo

	Total	Hombres	Mujeres
20-24	3	0	3
25-29	2	1	1
30-34	1	1	0
35-39	4	2	2
40-44	8	4	4
45-49	3	2	1
50-54	12	1	11
55-59	23	12	11
60-64	19	6	13
<b>Total</b>	<b>75</b>	<b>29</b>	<b>46</b>

\* Más de 12 meses como desempleado

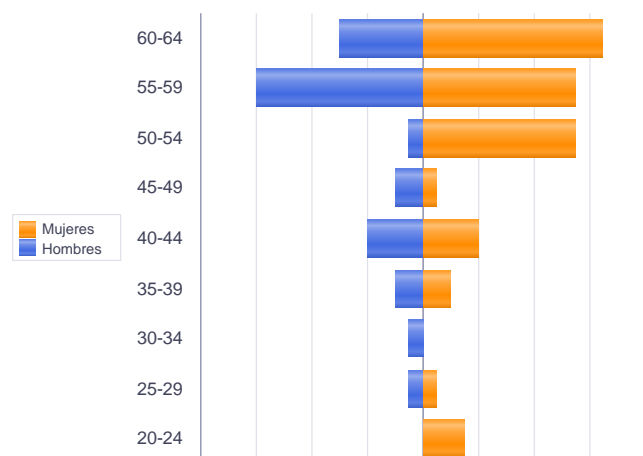

Piramide por valores Absolutos

## Paro Registrado.

**Agosto 2020**

FICHA TERRITORIAL: **Comarca Campo de Belchite**

Unidad: nº personas

Fuente: Instituto Aragonés de Empleo

### Por sector de actividad económica, nacionalidad y sexo

	Españoles			Extranjeros comunitarios (UE-28)			Extranjeros no comunitarios		
	Total	Hombres	Mujeres	Total	Hombres	Mujeres	Total	Hombres	Mujeres
Agricultura, ganadería y pesca	1	0	1	4	2	2			
Construcción	14	13	1	2	2	0	1	1	0
Industria y energía	19	5	14				1	1	0
Servicios	81	35	46	7	3	4	8	2	6
Sin empleo anterior	2	0	2				4	0	4
<b>Total</b>	<b>117</b>	<b>53</b>	<b>64</b>	<b>13</b>	<b>7</b>	<b>6</b>	<b>14</b>	<b>4</b>	<b>10</b>

### Ranking de ocupaciones más solicitadas por los demandantes parados, por sexo

Cod. Ocupación	Ocupación	Total	Hombres	Mujeres
97001104	Peones de la industria manufacturera, en general	42	19	23
92101050	Personal de limpieza o limpiadores en general	38	6	32
98111024	Mozos de carga y descarga, almacén y/o mercado de abastos	26	20	6
84121035	Conductores de furgonetas, hasta 3,5 t.	18	18	0
51201049	Camareros, en general	16	7	9
51101026	Cocineros, en general	14	2	12
71211015	Albañiles	14	13	1
82021074	Montadores de elementos eléctricos y/o electrónicos de vehículos, en general	14	1	13
96021013	Peones de la construcción de edificios	12	12	0
95111016	Peones agrícolas, en general	12	10	2
83331015	Conductores-operadores de carretillas elevadoras, en general	12	9	3
52201079	Dependientes de comercio, en general	12	1	11
91001018	Empleados de hogar	11	1	10
43091029	Empleados administrativos, en general	11	1	10
61201028	Jardineros, en general	10	9	1
95121019	Peones de horticultura, jardinería	10	9	1
97001010	Embaladores-empaquetadores-etiquetadores, a mano	9	2	7
31391021	Operadores de cadenas automatizadas de montaje, en general	9	6	3
57101013	Asistentes domiciliarios	8	1	7
55001018	Cajeros de comercio	8	1	7
96011029	Peones de obras públicas, en general	8	6	2

NOTA: Cada demandante puede solicitar hasta 6 ocupaciones.



## Paro Registrado.

**Agosto 2020**

FICHA TERRITORIAL: **Comarca Bajo Martín**

Unidad: nº personas

Fuente: Instituto Aragonés de Empleo

### Por grupo de edad y sexo

	Total	Hombres	Mujeres
16-19	13	8	5
20-24	30	21	9
25-29	33	18	15
30-34	30	7	23
35-39	19	9	10
40-44	31	18	13
45-49	35	19	16
50-54	41	17	24
55-59	47	21	26
60-64	62	32	30
<b>Total</b>	<b>341</b>	<b>170</b>	<b>171</b>

### Por sector de actividad económica y sexo

CNAE-2009	Total	Hombres	Mujeres
Agricultura, ganadería y pesca	42	33	9
Industria y energía	67	47	20
Construcción	40	27	13
Servicios	164	52	112
Sin empleo anterior	28	11	17
<b>Total</b>	<b>341</b>	<b>170</b>	<b>171</b>

### Por sección de actividad económica y sexo

CNAE-2009	Total	Hombres	Mujeres
Agricultura, ganadería, silvicultura y pesca	42	33	9
Industrias extractivas	3	3	0
Industria manufacturera	61	41	20
Suministro de agua, actividades de saneamiento, gestión de residuos y descontaminación	3	3	0
Construcción	40	27	13
Comercio al por mayor y al por menor; reparación de vehículos de motor y motocicletas	30	9	21
Transporte y almacenamiento	9	7	2
Hostelería	21	4	17
Información y comunicaciones	1	0	1
Actividades financieras y de seguros	4	2	2
Actividades profesionales, científicas y técnicas	6	1	5
Actividades administrativas y servicios auxiliares	32	14	18
Administración Pública y defensa; Seguridad Social obligatoria	27	11	16
Educación	5	0	5
Actividades sanitarias y de servicios sociales	9	0	9
Actividades artísticas, recreativas y de entretenimiento	3	2	1
Otros servicios	10	2	8
Actividades de los hogares como empleadores de personal doméstico; actividades de los hogares como productores de bienes y servicios para uso propio	7	0	7
Sin clasificar	28	11	17
<b>Total</b>	<b>341</b>	<b>170</b>	<b>171</b>

La actividad económica indica aquélla en la que el parado realizó su último trabajo, según la Clasificación Nacional de Actividades Económicas de 2009 (CNAE-2009)

## Paro Registrado.

**Agosto 2020**

FICHA TERRITORIAL: **Comarca Bajo Martín**

Unidad: nº personas

Fuente: Instituto Aragonés de Empleo

### Por nivel de formación y sexo

		Total	Hombres	Mujeres
<b>Educación primaria</b>	Educación Primaria o inferior	134	66	68
		<b>134</b>	<b>66</b>	<b>68</b>
<b>Primera etapa de educación secundaria</b>	Primera etapa de educación secundaria	145	79	66
		<b>145</b>	<b>79</b>	<b>66</b>
<b>Segunda etapa de educación secundaria</b>	Bachillerato	9	5	4
	Enseñanza media de formación profesional	23	10	13
		<b>32</b>	<b>15</b>	<b>17</b>
<b>Enseñanza superior</b>	Enseñanza superior de formación profesional	11	4	7
	Enseñanza superior universitaria	19	6	13
		<b>30</b>	<b>10</b>	<b>20</b>
<b>Total</b>		<b>341</b>	<b>170</b>	<b>171</b>

NOTA: La tabla de nivel de formación se basa en la Clasificación Nacional de Educación 2000 (INE). Se ha seleccionado el nivel educativo más alto adquirido por el demandante parado.

### Por tipo de prestación y sexo

	Total	Hombres	Mujeres
Sin prestación	170	70	100
Prestación contributiva	90	62	28
Cualquier subsidio (No RAI) y PRODI (*)	79	38	41
Renta activa de inserción (RAI)	2	0	2
<b>Total</b>	<b>341</b>	<b>170</b>	<b>171</b>

(\*) PRODI= Programa temporal de protección por desempleo e inserción, RAI = Renta activa de inserción.

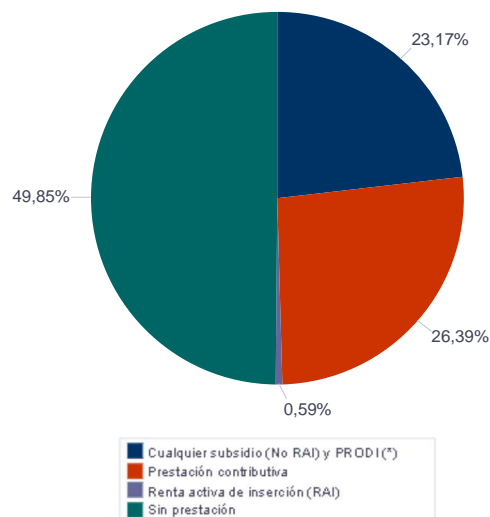

## Paro Registrado.

**Agosto 2020**

FICHA TERRITORIAL: **Comarca Bajo Martín**

Unidad: nº personas

Fuente: Instituto Aragonés de Empleo

### Por tiempo en situación laboral como desempleado y sexo

		Total	Hombres	Mujeres
<b>Corta Duración</b>	Hasta 3 meses	133	87	46
	De 3 a 6 meses	29	18	11
	De 6 a 12 meses	76	31	45
		<b>238</b>	<b>136</b>	<b>102</b>
<b>Larga Duración</b>	De 1 a 2 años	49	19	30
	De 2 a 3 años	13	1	12
	Más de 3 años	41	14	27
		<b>103</b>	<b>34</b>	<b>69</b>
<b>Total</b>		<b>341</b>	<b>170</b>	<b>171</b>

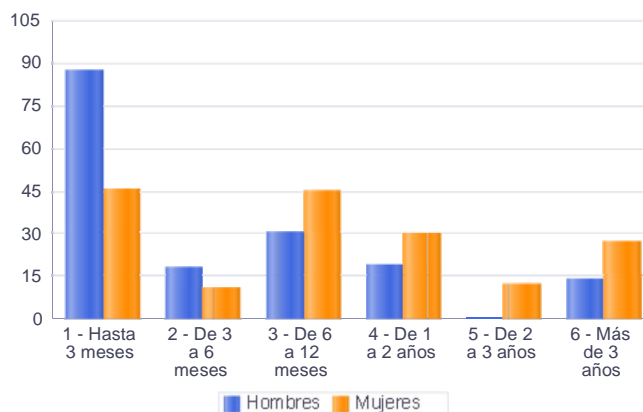

### Parados de larga duración\* por grupo de edad y sexo

	Total	Hombres	Mujeres
20-24	3	1	2
25-29	2	1	1
30-34	8	0	8
35-39	5	0	5
40-44	6	3	3
45-49	8	3	5
50-54	12	5	7
55-59	22	7	15
60-64	37	14	23
<b>Total</b>	<b>103</b>	<b>34</b>	<b>69</b>

\* Más de 12 meses como desempleado

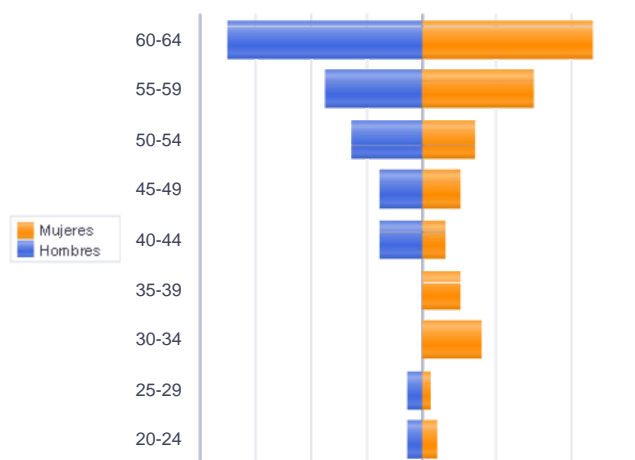

Piramide por valores Absolutos

## Paro Registrado.

**Agosto 2020**

FICHA TERRITORIAL: **Comarca Bajo Martín**

Unidad: nº personas

Fuente: Instituto Aragonés de Empleo

### Por sector de actividad económica, nacionalidad y sexo

	Españoles			Extranjeros comunitarios (UE-28)			Extranjeros no comunitarios		
	Total	Hombres	Mujeres	Total	Hombres	Mujeres	Total	Hombres	Mujeres
Agricultura, ganadería y pesca	12	6	6	3	3	0	27	24	3
Construcción	36	24	12	1	1	0	3	2	1
Industria y energía	61	43	18	2	1	1	4	3	1
Servicios	140	45	95	9	2	7	15	5	10
Sin empleo anterior	19	10	9	1	0	1	8	1	7
<b>Total</b>	<b>268</b>	<b>128</b>	<b>140</b>	<b>16</b>	<b>7</b>	<b>9</b>	<b>57</b>	<b>35</b>	<b>22</b>

### Ranking de ocupaciones más solicitadas por los demandantes parados, por sexo

Cod. Ocupación	Ocupación	Total	Hombres	Mujeres
92101050	Personal de limpieza o limpiadores en general	87	9	78
96011029	Peones de obras publicas, en general	75	59	16
95121019	Peones de horticultura, jardinería	73	51	22
96021013	Peones de la construcción de edificios	64	60	4
97001104	Peones de la industria manufacturera, en general	63	35	28
52201079	Dependientes de comercio, en general	60	9	51
95111016	Peones agrícolas, en general	50	39	11
51201049	Camareros, en general	45	20	25
98111024	Mozos de carga y descarga, almacén y/o mercado de abastos	41	40	1
97001010	Embaladores-empaquetadores-etiquetadores, a mano	34	11	23
91001018	Empleados de hogar	26	0	26
51101026	Cocineros, en general	25	4	21
93101024	Pinches de cocina	24	5	19
84121035	Conductores de furgonetas, hasta 3,5 t.	22	22	0
72941032	Montadores de placas de energía solar	20	11	9
57101013	Asistentes domiciliarios	20	1	19
43091029	Empleados administrativos, en general	20	5	15
71211015	Albañiles	19	19	0
97001056	Peones de la industria de la alimentación, bebidas y tabaco	18	5	13
56291025	Cuidadores de minusválidos físicos, psíquicos y sensoriales	17	1	16

NOTA: Cada demandante puede solicitar hasta 6 ocupaciones.

## Paro Registrado.

**Agosto 2020**

### FICHA TERRITORIAL: Comarca Campo de Daroca

Unidad: nº personas

Fuente: Instituto Aragonés de Empleo

#### Por grupo de edad y sexo

	Total	Hombres	Mujeres
16-19	1	1	0
20-24	10	4	6
25-29	10	7	3
30-34	13	7	6
35-39	18	9	9
40-44	16	5	11
45-49	22	12	10
50-54	23	11	12
55-59	22	8	14
60-64	27	14	13
<b>Total</b>	<b>162</b>	<b>78</b>	<b>84</b>

#### Por sector de actividad económica y sexo

CNAE-2009	Total	Hombres	Mujeres
Agricultura, ganadería y pesca	18	12	6
Industria y energía	20	11	9
Construcción	8	5	3
Servicios	113	49	64
Sin empleo anterior	3	1	2
<b>Total</b>	<b>162</b>	<b>78</b>	<b>84</b>

#### Por sección de actividad económica y sexo

CNAE-2009	Total	Hombres	Mujeres
Agricultura, ganadería, silvicultura y pesca	18	12	6
Industria manufacturera	20	11	9
Construcción	8	5	3
Comercio al por mayor y al por menor; reparación de vehículos de motor y motocicletas	14	8	6
Transporte y almacenamiento	7	5	2
Hostelería	26	8	18
Actividades administrativas y servicios auxiliares	25	10	15
Administración Pública y defensa; Seguridad Social obligatoria	24	13	11
Educación	1	0	1
Actividades sanitarias y de servicios sociales	7	1	6
Actividades artísticas, recreativas y de entretenimiento	3	3	0
Otros servicios	4	1	3
Actividades de los hogares como empleadores de personal doméstico; actividades de los hogares como productores de bienes y servicios para uso propio	2	0	2
Sin clasificar	3	1	2
<b>Total</b>	<b>162</b>	<b>78</b>	<b>84</b>

La actividad económica indica aquella en la que el parado realizó su último trabajo, según la Clasificación Nacional de Actividades Económicas de 2009 (CNAE-2009)

## Paro Registrado.

**Agosto 2020**

FICHA TERRITORIAL: **Comarca Campo de Daroca**

Unidad: nº personas

Fuente: Instituto Aragonés de Empleo

### Por nivel de formación y sexo

		Total	Hombres	Mujeres
<b>Educación primaria</b>	Educación Primaria o inferior	45	21	24
		<b>45</b>	<b>21</b>	<b>24</b>
<b>Primera etapa de educación secundaria</b>	Primera etapa de educación secundaria	82	43	39
		<b>82</b>	<b>43</b>	<b>39</b>
<b>Segunda etapa de educación secundaria</b>	Bachillerato	6	5	1
	Enseñanza media de formación profesional	5	1	4
		<b>11</b>	<b>6</b>	<b>5</b>
<b>Enseñanza superior</b>	Enseñanza superior de formación profesional	11	4	7
	Enseñanza superior universitaria	13	4	9
		<b>24</b>	<b>8</b>	<b>16</b>
<b>Total</b>		<b>162</b>	<b>78</b>	<b>84</b>

NOTA: La tabla de nivel de formación se basa en la Clasificación Nacional de Educación 2000 (INE). Se ha seleccionado el nivel educativo más alto adquirido por el demandante parado.

### Por tipo de prestación y sexo

	Total	Hombres	Mujeres
Sin prestación	82	36	46
Prestación contributiva	39	22	17
Cualquier subsidio (No RAI) y PRODI (*)	38	17	21
Renta activa de inserción (RAI)	3	3	0
<b>Total</b>	<b>162</b>	<b>78</b>	<b>84</b>

(\*) PRODI= Programa temporal de protección por desempleo e inserción, RAI = Renta activa de inserción.

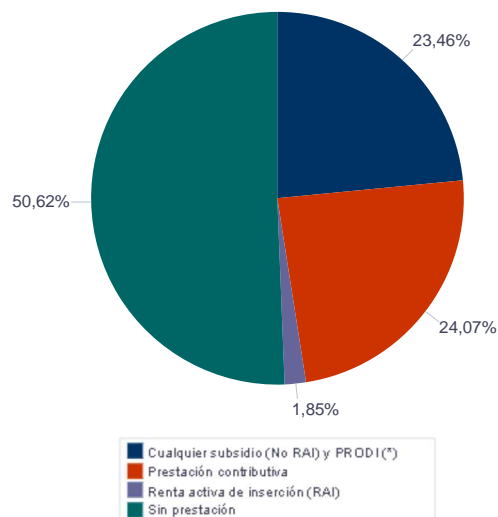

## Paro Registrado.

**Agosto 2020**

FICHA TERRITORIAL: **Comarca Campo de Daroca**

Unidad: nº personas

Fuente: Instituto Aragonés de Empleo

### Por tiempo en situación laboral como desempleado y sexo

		Total	Hombres	Mujeres
<b>Corta Duración</b>	Hasta 3 meses	34	20	14
	De 3 a 6 meses	21	11	10
	De 6 a 12 meses	54	27	27
		<b>109</b>	<b>58</b>	<b>51</b>
<b>Larga Duración</b>	De 1 a 2 años	26	12	14
	De 2 a 3 años	8	1	7
	Más de 3 años	19	7	12
		<b>53</b>	<b>20</b>	<b>33</b>
<b>Total</b>		<b>162</b>	<b>78</b>	<b>84</b>

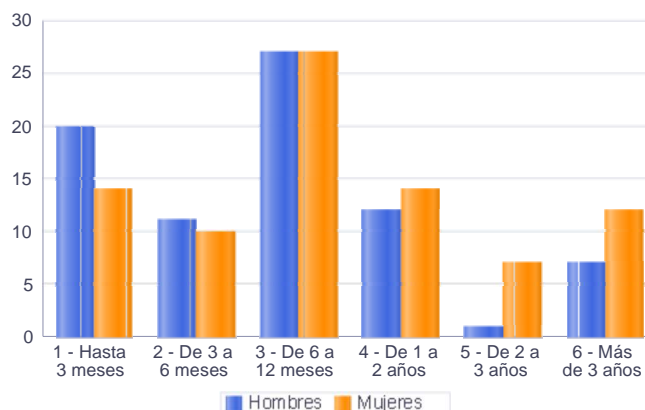

### Parados de larga duración\* por grupo de edad y sexo

	Total	Hombres	Mujeres
25-29	1	1	0
30-34	5	2	3
35-39	4	1	3
40-44	2	0	2
45-49	4	1	3
50-54	7	4	3
55-59	10	1	9
60-64	20	10	10
<b>Total</b>	<b>53</b>	<b>20</b>	<b>33</b>

\* Más de 12 meses como desempleado

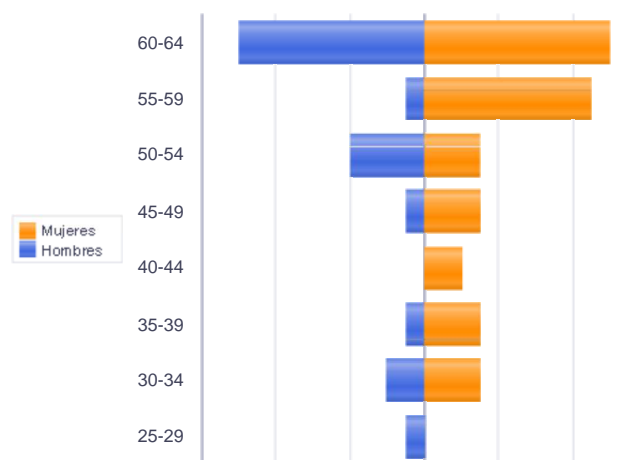

Piramide por valores Absolutos

## Paro Registrado.

**Agosto 2020**

FICHA TERRITORIAL: **Comarca Campo de Daroca**

Unidad: nº personas

Fuente: Instituto Aragonés de Empleo

### Por sector de actividad económica, nacionalidad y sexo

	Españoles			Extranjeros comunitarios (UE-28)			Extranjeros no comunitarios		
	Total	Hombres	Mujeres	Total	Hombres	Mujeres	Total	Hombres	Mujeres
Agricultura, ganadería y pesca	8	7	1	9	4	5	1	1	0
Construcción	7	4	3	1	1	0			
Industria y energía	12	5	7	8	6	2			
Servicios	92	41	51	17	7	10	4	1	3
Sin empleo anterior	2	0	2	1	1	0			
<b>Total</b>	<b>121</b>	<b>57</b>	<b>64</b>	<b>36</b>	<b>19</b>	<b>17</b>	<b>5</b>	<b>2</b>	<b>3</b>

### Ranking de ocupaciones más solicitadas por los demandantes parados, por sexo

Cod. Ocupación	Ocupación	Total	Hombres	Mujeres
97001104	Peones de la industria manufacturera, en general	50	23	27
92101050	Personal de limpieza o limpiadores en general	37	9	28
52201079	Dependientes de comercio, en general	21	1	20
96021013	Peones de la construcción de edificios	19	18	1
51201027	Camareros de barra y/o dependientes de cafetería	15	5	10
51101026	Cocineros, en general	14	2	12
97001056	Peones de la industria de la alimentación, bebidas y tabaco	14	7	7
95121019	Peones de horticultura, jardinería	14	14	0
95111016	Peones agrícolas, en general	14	12	2
98111024	Mozos de carga y descarga, almacén y/o mercado de abastos	11	9	2
98201011	Reponedores de hipermercado	10	5	5
84121035	Conductores de furgonetas, hasta 3,5 t.	10	9	1
43091029	Empleados administrativos, en general	10	1	9
55001018	Cajeros de comercio	9	1	8
51201049	Camareros, en general	9	4	5
71211015	Albañiles	7	7	0
51201038	Camareros de sala o jefes de rango	7	4	3
93101024	Pinches de cocina	6	1	5
83331015	Conductores-operadores de carretillas elevadoras, en general	6	6	0
97001113	Peones de la industria metalúrgica y fabricación de productos metálicos	6	4	2

NOTA: Cada demandante puede solicitar hasta 6 ocupaciones.



## Paro Registrado.

**Agosto 2020**

FICHA TERRITORIAL: **Comarca Jiloca**

Unidad: nº personas

Fuente: Instituto Aragonés de Empleo

### Por grupo de edad y sexo

	Total	Hombres	Mujeres
16-19	12	8	4
20-24	38	14	24
25-29	48	19	29
30-34	51	22	29
35-39	52	21	31
40-44	35	11	24
45-49	43	16	27
50-54	51	24	27
55-59	48	27	21
60-64	52	26	26
<b>Total</b>	<b>430</b>	<b>188</b>	<b>242</b>

### Por sector de actividad económica y sexo

CNAE-2009	Total	Hombres	Mujeres
Agricultura, ganadería y pesca	26	20	6
Industria y energía	71	41	30
Construcción	23	21	2
Servicios	278	99	179
Sin empleo anterior	32	7	25
<b>Total</b>	<b>430</b>	<b>188</b>	<b>242</b>

### Por sección de actividad económica y sexo

CNAE-2009	Total	Hombres	Mujeres
Agricultura, ganadería, silvicultura y pesca	26	20	6
Industria manufacturera	69	40	29
Suministro de energía eléctrica, gas, vapor y aire acondicionado	1	0	1
Suministro de agua, actividades de saneamiento, gestión de residuos y descontaminación	1	1	0
Construcción	23	21	2
Comercio al por mayor y al por menor; reparación de vehículos de motor y motocicletas	42	10	32
Transporte y almacenamiento	16	7	9
Hostelería	46	14	32
Información y comunicaciones	4	2	2
Actividades financieras y de seguros	3	2	1
Actividades inmobiliarias	1	0	1
Actividades profesionales, científicas y técnicas	13	8	5
Actividades administrativas y servicios auxiliares	54	23	31
Administración Pública y defensa; Seguridad Social obligatoria	45	22	23
Educación	12	3	9
Actividades sanitarias y de servicios sociales	20	2	18
Actividades artísticas, recreativas y de entretenimiento	7	5	2
Otros servicios	6	1	5
Actividades de los hogares como empleadores de personal doméstico; actividades de los hogares como productores de bienes y servicios para uso propio	9	0	9
Sin clasificar	32	7	25
<b>Total</b>	<b>430</b>	<b>188</b>	<b>242</b>

La actividad económica indica aquella en la que el parado realizó su último trabajo, según la Clasificación Nacional de Actividades Económicas de 2009 (CNAE-2009)

## Paro Registrado.

**Agosto 2020**

FICHA TERRITORIAL: **Comarca Jiloca**

Unidad: nº personas

Fuente: Instituto Aragonés de Empleo

### Por nivel de formación y sexo

		Total	Hombres	Mujeres
<b>Educación primaria</b>	Educación Primaria o inferior	125	54	71
		<b>125</b>	<b>54</b>	<b>71</b>
<b>Primera etapa de educación secundaria</b>	Primera etapa de educación secundaria	166	79	87
		<b>166</b>	<b>79</b>	<b>87</b>
<b>Segunda etapa de educación secundaria</b>	Bachillerato	30	10	20
	Enseñanza media de formación profesional	24	16	8
		<b>54</b>	<b>26</b>	<b>28</b>
<b>Enseñanza superior</b>	Enseñanza superior de formación profesional	27	11	16
	Enseñanza superior universitaria	58	18	40
		<b>85</b>	<b>29</b>	<b>56</b>
<b>Total</b>		<b>430</b>	<b>188</b>	<b>242</b>

NOTA: La tabla de nivel de formación se basa en la Clasificación Nacional de Educación 2000 (INE). Se ha seleccionado el nivel educativo más alto adquirido por el demandante parado.

### Por tipo de prestación y sexo

	Total	Hombres	Mujeres
Sin prestación	213	84	129
Prestación contributiva	136	74	62
Cualquier subsidio (No RAI) y PRODI (*)	74	28	46
Renta activa de inserción (RAI)	7	2	5
<b>Total</b>	<b>430</b>	<b>188</b>	<b>242</b>

(\*) PRODI= Programa temporal de protección por desempleo e inserción, RAI = Renta activa de inserción.

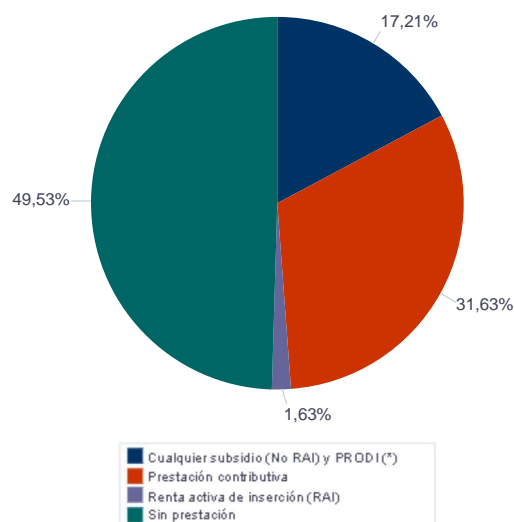

## Paro Registrado.

**Agosto 2020**

FICHA TERRITORIAL: **Comarca Jiloca**

Unidad: nº personas

Fuente: Instituto Aragonés de Empleo

### Por tiempo en situación laboral como desempleado y sexo

		Total	Hombres	Mujeres
<b>Corta Duración</b>	Hasta 3 meses	133	63	70
	De 3 a 6 meses	94	51	43
	De 6 a 12 meses	100	34	66
		<b>327</b>	<b>148</b>	<b>179</b>
<b>Larga Duración</b>	De 1 a 2 años	44	16	28
	De 2 a 3 años	16	8	8
	Más de 3 años	43	16	27
		<b>103</b>	<b>40</b>	<b>63</b>
<b>Total</b>		<b>430</b>	<b>188</b>	<b>242</b>

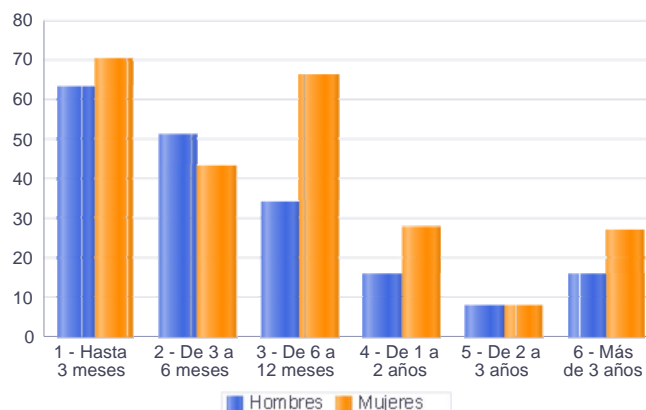

### Parados de larga duración\* por grupo de edad y sexo

	Total	Hombres	Mujeres
25-29	6	1	5
30-34	11	5	6
35-39	8	1	7
40-44	8	2	6
45-49	5	2	3
50-54	14	7	7
55-59	24	12	12
60-64	27	10	17
<b>Total</b>	<b>103</b>	<b>40</b>	<b>63</b>

\* Más de 12 meses como desempleado

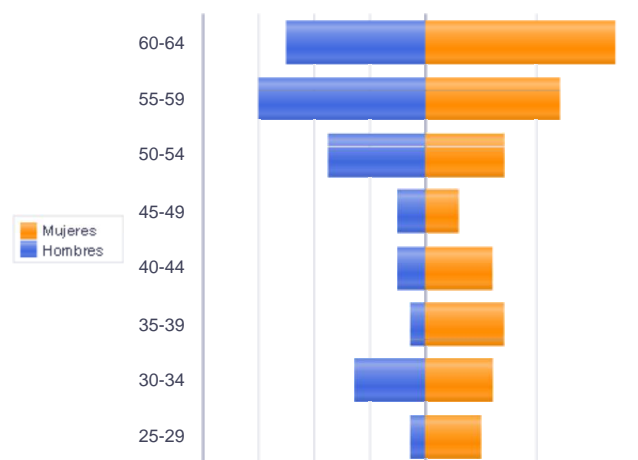

Piramide por valores Absolutos

## Paro Registrado.

**Agosto 2020**

FICHA TERRITORIAL: **Comarca Jiloca**

Unidad: nº personas

Fuente: Instituto Aragonés de Empleo

### Por sector de actividad económica, nacionalidad y sexo

	Españoles			Extranjeros comunitarios (UE-28)			Extranjeros no comunitarios		
	Total	Hombres	Mujeres	Total	Hombres	Mujeres	Total	Hombres	Mujeres
Agricultura, ganadería y pesca	17	12	5	5	5	0	4	3	1
Construcción	17	15	2	5	5	0	1	1	0
Industria y energía	57	30	27	6	4	2	8	7	1
Servicios	233	91	142	32	4	28	13	4	9
Sin empleo anterior	19	5	14	1	0	1	12	2	10
<b>Total</b>	<b>343</b>	<b>153</b>	<b>190</b>	<b>49</b>	<b>18</b>	<b>31</b>	<b>38</b>	<b>17</b>	<b>21</b>

### Ranking de ocupaciones más solicitadas por los demandantes parados, por sexo

Cod. Ocupación	Ocupación	Total	Hombres	Mujeres
97001104	Peones de la industria manufacturera, en general	184	98	86
92101050	Personal de limpieza o limpiadores en general	134	20	114
97001056	Peones de la industria de la alimentación, bebidas y tabaco	112	52	60
52201079	Dependientes de comercio, en general	95	8	87
95121019	Peones de horticultura, jardinería	80	48	32
51201049	Camareros, en general	54	17	37
96021013	Peones de la construcción de edificios	47	45	2
51101026	Cocineros, en general	44	6	38
43091029	Empleados administrativos, en general	37	8	29
95111016	Peones agrícolas, en general	32	26	6
55001018	Cajeros de comercio	31	1	30
84121035	Conductores de furgonetas, hasta 3,5 t.	31	29	2
91001018	Empleados de hogar	30	1	29
98201011	Reponedores de hipermercado	27	10	17
37241034	Monitores de educación y tiempo libre	26	4	22
96011029	Peones de obras públicas, en general	22	22	0
97001113	Peones de la industria metalúrgica y fabricación de productos metálicos	22	19	3
58911011	Asistentes, acompañantes de personas	20	1	19
84321042	Conductores de camiones, en general	18	18	0
95201021	Peones ganaderos, en general	17	14	3
95431028	Peones forestales	17	15	2
56291025	Cuidadores de minusválidos físicos, psíquicos y sensoriales	17	1	16

NOTA: Cada demandante puede solicitar hasta 6 ocupaciones.

## Paro Registrado.

**Agosto 2020**

### FICHA TERRITORIAL: Comarca Cuencas Mineras

Unidad: nº personas

Fuente: Instituto Aragonés de Empleo

#### Por grupo de edad y sexo

	Total	Hombres	Mujeres
16-19	9	8	1
20-24	32	15	17
25-29	40	11	29
30-34	54	19	35
35-39	38	14	24
40-44	45	21	24
45-49	32	13	19
50-54	54	20	34
55-59	53	21	32
60-64	39	13	26
<b>Total</b>	<b>396</b>	<b>155</b>	<b>241</b>

#### Por sector de actividad económica y sexo

CNAE-2009	Total	Hombres	Mujeres
Agricultura, ganadería y pesca	14	9	5
Industria y energía	59	41	18
Construcción	22	21	1
Servicios	243	73	170
Sin empleo anterior	58	11	47
<b>Total</b>	<b>396</b>	<b>155</b>	<b>241</b>

#### Por sección de actividad económica y sexo

CNAE-2009	Total	Hombres	Mujeres
Agricultura, ganadería, silvicultura y pesca	14	9	5
Industrias extractivas	10	10	0
Industria manufacturera	48	30	18
Suministro de agua, actividades de saneamiento, gestión de residuos y descontaminación	1	1	0
Construcción	22	21	1
Comercio al por mayor y al por menor; reparación de vehículos de motor y motocicletas	37	10	27
Transporte y almacenamiento	5	5	0
Hostelería	46	7	39
Actividades financieras y de seguros	1	1	0
Actividades inmobiliarias	1	0	1
Actividades profesionales, científicas y técnicas	9	4	5
Actividades administrativas y servicios auxiliares	43	18	25
Administración Pública y defensa; Seguridad Social obligatoria	50	22	28
Educación	6	2	4
Actividades sanitarias y de servicios sociales	24	3	21
Actividades artísticas, recreativas y de entretenimiento	1	0	1
Otros servicios	14	1	13
Actividades de los hogares como empleadores de personal doméstico; actividades de los hogares como productores de bienes y servicios para uso propio	6	0	6
Sin clasificar	58	11	47
<b>Total</b>	<b>396</b>	<b>155</b>	<b>241</b>

La actividad económica indica aquélla en la que el parado realizó su último trabajo, según la Clasificación Nacional de Actividades Económicas de 2009 (CNAE-2009)

## Paro Registrado.

**Agosto 2020**

FICHA TERRITORIAL: **Comarca Cuencas Mineras**

Unidad: nº personas

Fuente: Instituto Aragonés de Empleo

### Por nivel de formación y sexo

		Total	Hombres	Mujeres
<b>Educación primaria</b>	Educación Primaria o inferior	87	34	53
		<b>87</b>	<b>34</b>	<b>53</b>
<b>Primera etapa de educación secundaria</b>	Primera etapa de educación secundaria	219	94	125
		<b>219</b>	<b>94</b>	<b>125</b>
<b>Segunda etapa de educación secundaria</b>	Bachillerato	11	7	4
	Enseñanza media de formación profesional	38	12	26
		<b>49</b>	<b>19</b>	<b>30</b>
<b>Enseñanza superior</b>	Enseñanza superior de formación profesional	12	5	7
	Enseñanza superior universitaria	29	3	26
		<b>41</b>	<b>8</b>	<b>33</b>
<b>Total</b>		<b>396</b>	<b>155</b>	<b>241</b>

NOTA: La tabla de nivel de formación se basa en la Clasificación Nacional de Educación 2000 (INE). Se ha seleccionado el nivel educativo más alto adquirido por el demandante parado.

### Por tipo de prestación y sexo

	Total	Hombres	Mujeres
Sin prestación	244	83	161
Prestación contributiva	85	44	41
Cualquier subsidio (No RAI) y PRODI (*)	57	23	34
Renta activa de inserción (RAI)	10	5	5
<b>Total</b>	<b>396</b>	<b>155</b>	<b>241</b>

(\*) PRODI= Programa temporal de protección por desempleo e inserción, RAI = Renta activa de inserción.

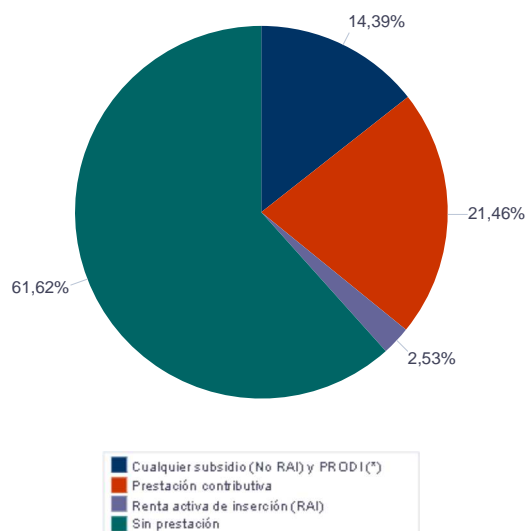

## Paro Registrado.

**Agosto 2020**

FICHA TERRITORIAL: **Comarca Cuencas Mineras**

Unidad: nº personas

Fuente: Instituto Aragonés de Empleo

### Por tiempo en situación laboral como desempleado y sexo

		Total	Hombres	Mujeres
<b>Corta Duración</b>	Hasta 3 meses	115	53	62
	De 3 a 6 meses	47	18	29
	De 6 a 12 meses	105	35	70
		<b>267</b>	<b>106</b>	<b>161</b>
<b>Larga Duración</b>	De 1 a 2 años	67	28	39
	De 2 a 3 años	19	7	12
	Más de 3 años	43	14	29
		<b>129</b>	<b>49</b>	<b>80</b>
<b>Total</b>		<b>396</b>	<b>155</b>	<b>241</b>

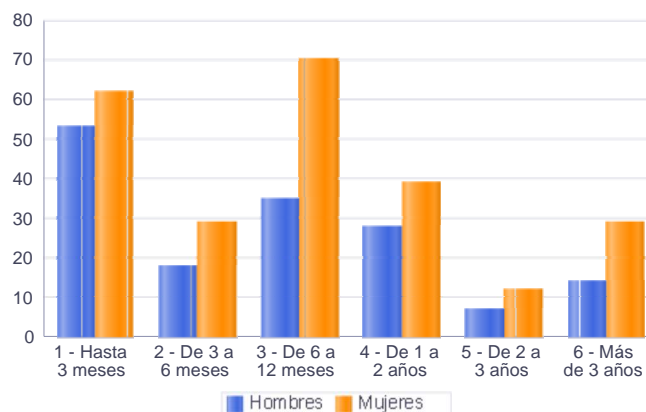

### Parados de larga duración\* por grupo de edad y sexo

	Total	Hombres	Mujeres
20-24	4	1	3
25-29	4	0	4
30-34	10	3	7
35-39	10	6	4
40-44	7	2	5
45-49	16	7	9
50-54	23	9	14
55-59	30	13	17
60-64	25	8	17
<b>Total</b>	<b>129</b>	<b>49</b>	<b>80</b>

\* Más de 12 meses como desempleado

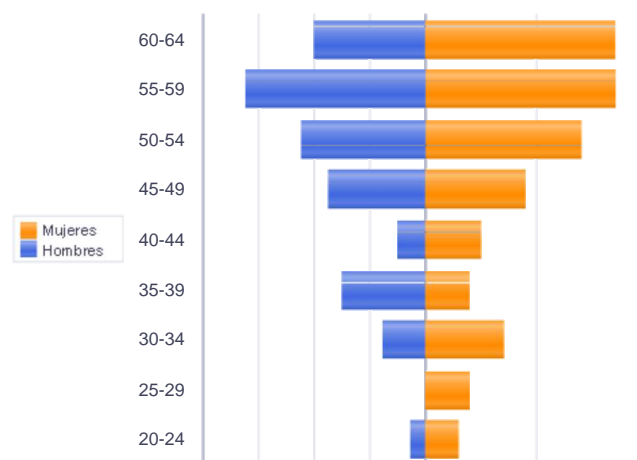

Piramide por valores Absolutos

## Paro Registrado.

**Agosto 2020**

### FICHA TERRITORIAL: Comarca Cuencas Mineras

Unidad: nº personas

Fuente: Instituto Aragonés de Empleo

### Por sector de actividad económica, nacionalidad y sexo

	Españoles			Extranjeros comunitarios (UE-28)			Extranjeros no comunitarios		
	Total	Hombres	Mujeres	Total	Hombres	Mujeres	Total	Hombres	Mujeres
Agricultura, ganadería y pesca	8	3	5	1	1	0	5	5	0
Construcción	15	14	1	2	2	0	5	5	0
Industria y energía	54	37	17	1	1	0	4	3	1
Servicios	220	66	154	7	1	6	16	6	10
Sin empleo anterior	21	9	12				37	2	35
<b>Total</b>	<b>318</b>	<b>129</b>	<b>189</b>	<b>11</b>	<b>5</b>	<b>6</b>	<b>67</b>	<b>21</b>	<b>46</b>

### Ranking de ocupaciones más solicitadas por los demandantes parados, por sexo

Cod. Ocupación	Ocupación	Total	Hombres	Mujeres
92101050	Personal de limpieza o limpiadores en general	169	22	147
95121019	Peones de horticultura, jardinería	123	79	44
52201079	Dependientes de comercio, en general	113	6	107
97001056	Peones de la industria de la alimentación, bebidas y tabaco	92	33	59
96021013	Peones de la construcción de edificios	87	85	2
97001104	Peones de la industria manufacturera, en general	77	36	41
92101027	Camareros de pisos (hostelería)	63	0	63
51201049	Camareros, en general	58	16	42
51101026	Cocineros, en general	57	6	51
91001018	Empleados de hogar	49	1	48
97001113	Peones de la industria metalúrgica y fabricación de productos metálicos	41	36	5
95431028	Peones forestales	41	36	5
71211015	Albañiles	33	33	0
43091029	Empleados administrativos, en general	32	4	28
94311020	Ordenanzas	24	3	21
83331015	Conductores-operadores de carretillas elevadoras, en general	23	20	3
96011029	Peones de obras públicas, en general	18	18	0
37241034	Monitores de educación y tiempo libre	17	0	17
95111016	Peones agrícolas, en general	16	14	2
84121035	Conductores de furgonetas, hasta 3,5 t.	14	12	2

NOTA: Cada demandante puede solicitar hasta 6 ocupaciones.



## Paro Registrado.

**Agosto 2020**

### FICHA TERRITORIAL: Comarca Andorra-Sierra de Arcos

Unidad: nº personas

Fuente: Instituto Aragonés de Empleo

#### Por grupo de edad y sexo

	Total	Hombres	Mujeres
16-19	18	11	7
20-24	39	22	17
25-29	51	13	38
30-34	61	30	31
35-39	71	33	38
40-44	65	33	32
45-49	67	37	30
50-54	88	45	43
55-59	62	26	36
60-64	29	14	15
<b>Total</b>	<b>551</b>	<b>264</b>	<b>287</b>

#### Por sector de actividad económica y sexo

CNAE-2009	Total	Hombres	Mujeres
Agricultura, ganadería y pesca	33	20	13
Industria y energía	117	86	31
Construcción	57	50	7
Servicios	284	88	196
Sin empleo anterior	60	20	40
<b>Total</b>	<b>551</b>	<b>264</b>	<b>287</b>

#### Por sección de actividad económica y sexo

CNAE-2009	Total	Hombres	Mujeres
Agricultura, ganadería, silvicultura y pesca	33	20	13
Industrias extractivas	36	34	2
Industria manufacturera	75	46	29
Suministro de energía eléctrica, gas, vapor y aire acondicionado	1	1	0
Suministro de agua, actividades de saneamiento, gestión de residuos y descontaminación	5	5	0
Construcción	57	50	7
Comercio al por mayor y al por menor; reparación de vehículos de motor y motocicletas	43	10	33
Transporte y almacenamiento	12	8	4
Hostelería	61	16	45
Información y comunicaciones	9	4	5
Actividades financieras y de seguros	2	1	1
Actividades profesionales, científicas y técnicas	5	2	3
Actividades administrativas y servicios auxiliares	50	21	29
Administración Pública y defensa; Seguridad Social obligatoria	35	15	20
Educación	14	3	11
Actividades sanitarias y de servicios sociales	20	3	17
Actividades artísticas, recreativas y de entretenimiento	10	3	7
Otros servicios	16	2	14
Actividades de los hogares como empleadores de personal doméstico; actividades de los hogares como productores de bienes y servicios para uso propio	7	0	7
Sin clasificar	60	20	40
<b>Total</b>	<b>551</b>	<b>264</b>	<b>287</b>

La actividad económica indica aquella en la que el parado realizó su último trabajo, según la Clasificación Nacional de Actividades Económicas de 2009 (CNAE-2009)

## Paro Registrado.

**Agosto 2020**

FICHA TERRITORIAL: **Comarca Andorra-Sierra de Arcos**

Unidad: nº personas

Fuente: Instituto Aragonés de Empleo

### Por nivel de formación y sexo

		Total	Hombres	Mujeres
<b>Educación primaria</b>	Educación Primaria o inferior	62	25	37
		<b>62</b>	<b>25</b>	<b>37</b>
<b>Primera etapa de educación secundaria</b>	Primera etapa de educación secundaria	323	177	146
		<b>323</b>	<b>177</b>	<b>146</b>
<b>Segunda etapa de educación secundaria</b>	Bachillerato	14	7	7
	Enseñanza media de formación profesional	44	14	30
		<b>58</b>	<b>21</b>	<b>37</b>
<b>Enseñanza superior</b>	Enseñanza superior de formación profesional	55	26	29
	Enseñanza superior universitaria	53	15	38
		<b>108</b>	<b>41</b>	<b>67</b>
<b>Total</b>		<b>551</b>	<b>264</b>	<b>287</b>

NOTA: La tabla de nivel de formación se basa en la Clasificación Nacional de Educación 2000 (INE). Se ha seleccionado el nivel educativo más alto adquirido por el demandante parado.

### Por tipo de prestación y sexo

	Total	Hombres	Mujeres
Sin prestación	307	112	195
Prestación contributiva	157	104	53
Cualquier subsidio (No RAI) y PRODI (*)	78	43	35
Renta activa de inserción (RAI)	9	5	4
<b>Total</b>	<b>551</b>	<b>264</b>	<b>287</b>

(\*) PRODI= Programa temporal de protección por desempleo e inserción, RAI = Renta activa de inserción.

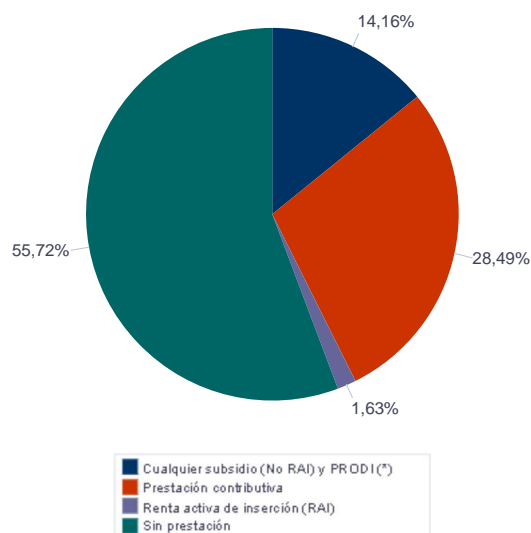

## Paro Registrado.

**Agosto 2020**

FICHA TERRITORIAL: **Comarca Andorra-Sierra de Arcos**

Unidad: nº personas

Fuente: Instituto Aragonés de Empleo

### Por tiempo en situación laboral como desempleado y sexo

		Total	Hombres	Mujeres
<b>Corta Duración</b>	Hasta 3 meses	176	103	73
	De 3 a 6 meses	72	37	35
	De 6 a 12 meses	133	56	77
		<b>381</b>	<b>196</b>	<b>185</b>
<b>Larga Duración</b>	De 1 a 2 años	97	41	56
	De 2 a 3 años	29	8	21
	Más de 3 años	44	19	25
		<b>170</b>	<b>68</b>	<b>102</b>
<b>Total</b>		<b>551</b>	<b>264</b>	<b>287</b>

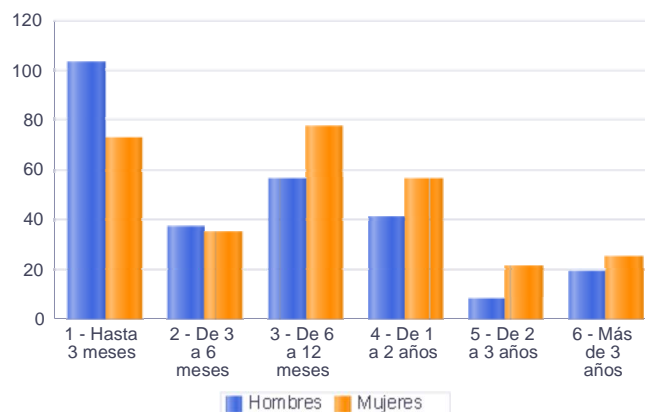

### Parados de larga duración\* por grupo de edad y sexo

	Total	Hombres	Mujeres
16-19	2	1	1
20-24	2	1	1
25-29	5	0	5
30-34	9	2	7
35-39	22	3	19
40-44	16	8	8
45-49	27	16	11
50-54	36	17	19
55-59	32	12	20
60-64	19	8	11
<b>Total</b>	<b>170</b>	<b>68</b>	<b>102</b>

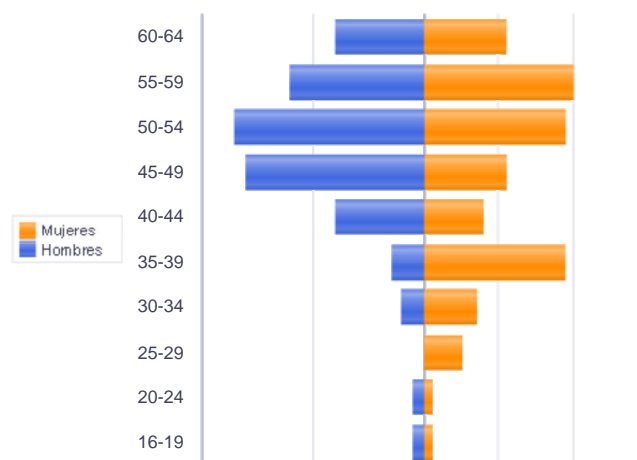

Piramide por valores Absolutos

\* Más de 12 meses como desempleado

## Paro Registrado.

**Agosto 2020**

FICHA TERRITORIAL: **Comarca Andorra-Sierra de Arcos**

Unidad: nº personas

Fuente: Instituto Aragonés de Empleo

### Por sector de actividad económica, nacionalidad y sexo

	Españoles			Extranjeros comunitarios (UE-28)			Extranjeros no comunitarios		
	Total	Hombres	Mujeres	Total	Hombres	Mujeres	Total	Hombres	Mujeres
Agricultura, ganadería y pesca	24	13	11	5	3	2	4	4	0
Construcción	47	42	5	9	7	2	1	1	0
Industria y energía	106	79	27	7	5	2	4	2	2
Servicios	259	84	175	13	1	12	12	3	9
Sin empleo anterior	36	17	19	1	0	1	23	3	20
<b>Total</b>	<b>472</b>	<b>235</b>	<b>237</b>	<b>35</b>	<b>16</b>	<b>19</b>	<b>44</b>	<b>13</b>	<b>31</b>

### Ranking de ocupaciones más solicitadas por los demandantes parados, por sexo

Cod. Ocupación	Ocupación	Total	Hombres	Mujeres
97001104	Peones de la industria manufacturera, en general	175	93	82
92101050	Personal de limpieza o limpiadores en general	126	22	104
52201079	Dependientes de comercio, en general	118	11	107
96021013	Peones de la construcción de edificios	58	57	1
43091029	Empleados administrativos, en general	52	7	45
95431028	Peones forestales	48	37	11
51201049	Camareros, en general	43	18	25
71211015	Albañiles	39	39	0
96011029	Peones de obras publicas, en general	32	29	3
95111016	Peones agrícolas, en general	32	16	16
37241034	Monitores de educación y tiempo libre	31	8	23
81111048	Mineros, en general	30	30	0
51201027	Camareros de barra y/o dependientes de cafetería	30	10	20
98111024	Mozos de carga y descarga, almacén y/o mercado de abastos	29	26	3
61201028	Jardineros, en general	26	16	10
55001018	Cajeros de comercio	26	1	25
84121035	Conductores de furgonetas, hasta 3,5 t.	25	24	1
51101026	Cocineros, en general	25	9	16
83331015	Conductores-operadores de carretillas elevadoras, en general	24	21	3
58331022	Conserjes, en general	20	5	15

NOTA: Cada demandante puede solicitar hasta 6 ocupaciones.

## Paro Registrado.

**Agosto 2020**

### FICHA TERRITORIAL: Comarca Bajo Aragón

Unidad: nº personas

Fuente: Instituto Aragonés de Empleo

#### Por grupo de edad y sexo

	Total	Hombres	Mujeres
16-19	60	35	25
20-24	124	62	62
25-29	144	51	93
30-34	141	43	98
35-39	147	41	106
40-44	172	64	108
45-49	167	74	93
50-54	173	67	106
55-59	160	80	80
60-64	166	68	98
<b>Total</b>	<b>1.454</b>	<b>585</b>	<b>869</b>

#### Por sector de actividad económica y sexo

CNAE-2009	Total	Hombres	Mujeres
Agricultura, ganadería y pesca	186	112	74
Industria y energía	172	103	69
Construcción	121	105	16
Servicios	843	233	610
Sin empleo anterior	132	32	100
<b>Total</b>	<b>1.454</b>	<b>585</b>	<b>869</b>

#### Por sección de actividad económica y sexo

CNAE-2009	Total	Hombres	Mujeres
Agricultura, ganadería, silvicultura y pesca	186	112	74
Industrias extractivas	10	10	0
Industria manufacturera	156	91	65
Suministro de agua, actividades de saneamiento, gestión de residuos y descontaminación	6	2	4
Construcción	121	105	16
Comercio al por mayor y al por menor; reparación de vehículos de motor y motocicletas	183	43	140
Transporte y almacenamiento	37	28	9
Hostelería	173	34	139
Información y comunicaciones	15	7	8
Actividades financieras y de seguros	2	1	1
Actividades inmobiliarias	3	1	2
Actividades profesionales, científicas y técnicas	23	7	16
Actividades administrativas y servicios auxiliares	133	45	88
Administración Pública y defensa; Seguridad Social obligatoria	89	38	51
Educación	27	5	22
Actividades sanitarias y de servicios sociales	42	6	36
Actividades artísticas, recreativas y de entretenimiento	29	13	16
Otros servicios	56	5	51
Actividades de los hogares como empleadores de personal doméstico; actividades de los hogares como productores de bienes y servicios para uso propio	31	0	31
Sin clasificar	132	32	100
<b>Total</b>	<b>1.454</b>	<b>585</b>	<b>869</b>

La actividad económica indica aquélla en la que el parado realizó su último trabajo, según la Clasificación Nacional de Actividades Económicas de 2009 (CNAE-2009)

## Paro Registrado.

**Agosto 2020**

### FICHA TERRITORIAL: Comarca Bajo Aragón

Unidad: nº personas

Fuente: Instituto Aragonés de Empleo

### Por nivel de formación y sexo

		Total	Hombres	Mujeres
<b>Educación primaria</b>	Educación Primaria o inferior	627	245	382
		<b>627</b>	<b>245</b>	<b>382</b>
<b>Primera etapa de educación secundaria</b>	Primera etapa de educación secundaria	510	237	273
		<b>510</b>	<b>237</b>	<b>273</b>
<b>Segunda etapa de educación secundaria</b>	Bachillerato	54	19	35
	Enseñanza media de formación profesional	98	35	63
		<b>152</b>	<b>54</b>	<b>98</b>
<b>Enseñanza superior</b>	Enseñanza superior de formación profesional	59	25	34
	Enseñanza superior universitaria	106	24	82
		<b>165</b>	<b>49</b>	<b>116</b>
<b>Total</b>		<b>1.454</b>	<b>585</b>	<b>869</b>

NOTA: La tabla de nivel de formación se basa en la Clasificación Nacional de Educación 2000 (INE). Se ha seleccionado el nivel educativo más alto adquirido por el demandante parado.

### Por tipo de prestación y sexo

	Total	Hombres	Mujeres
Sin prestación	874	290	584
Prestación contributiva	286	165	121
Cualquier subsidio (No RAI) y PRODI (*)	269	124	145
Renta activa de inserción (RAI)	25	6	19
<b>Total</b>	<b>1.454</b>	<b>585</b>	<b>869</b>

(\*) PRODI= Programa temporal de protección por desempleo e inserción, RAI = Renta activa de inserción.

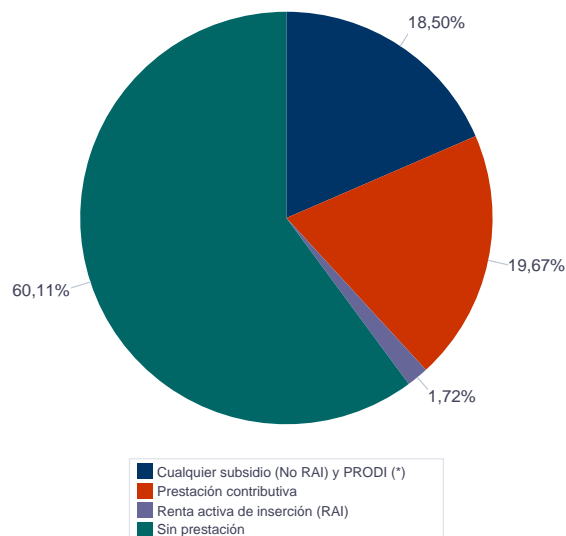

## Paro Registrado.

**Agosto 2020**

### FICHA TERRITORIAL: Comarca Bajo Aragón

Unidad: nº personas

Fuente: Instituto Aragonés de Empleo

### Por tiempo en situación laboral como desempleado y sexo

		Total	Hombres	Mujeres
<b>Corta Duración</b>	Hasta 3 meses	470	240	230
	De 3 a 6 meses	186	102	84
	De 6 a 12 meses	352	111	241
		<b>1.008</b>	<b>453</b>	<b>555</b>
<b>Larga Duración</b>	De 1 a 2 años	199	59	140
	De 2 a 3 años	81	24	57
	Más de 3 años	166	49	117
		<b>446</b>	<b>132</b>	<b>314</b>
<b>Total</b>		<b>1.454</b>	<b>585</b>	<b>869</b>

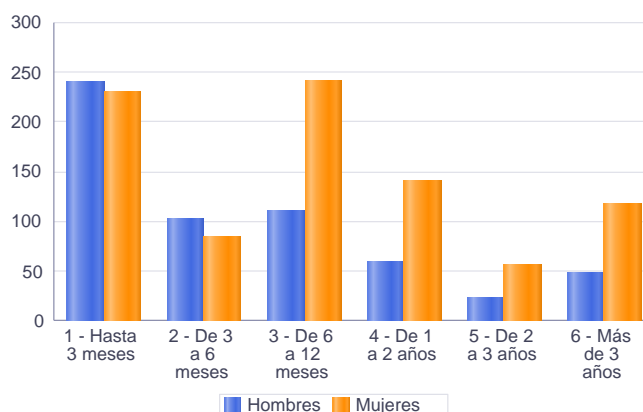

### Parados de larga duración\* por grupo de edad y sexo

	Total	Hombres	Mujeres
16-19	2	1	1
20-24	11	2	9
25-29	18	5	13
30-34	35	3	32
35-39	43	7	36
40-44	42	9	33
45-49	58	23	35
50-54	58	17	41
55-59	78	28	50
60-64	101	37	64
<b>Total</b>	<b>446</b>	<b>132</b>	<b>314</b>

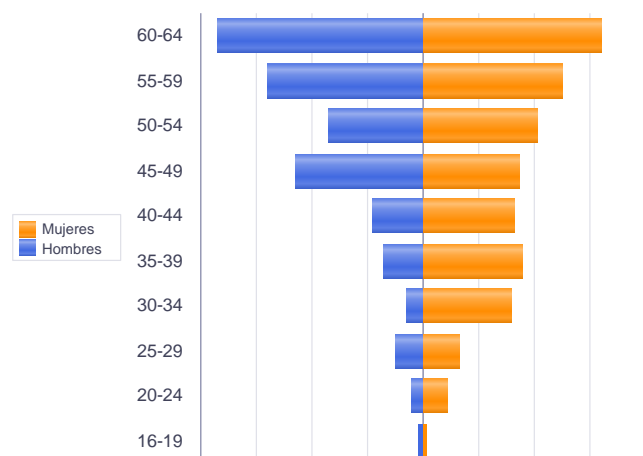

\* Más de 12 meses como desempleado

Piramide por valores Absolutos

## Paro Registrado.

**Agosto 2020**

### FICHA TERRITORIAL: Comarca Bajo Aragón

Unidad: nº personas

Fuente: Instituto Aragonés de Empleo

### Por sector de actividad económica, nacionalidad y sexo

	Españoles			Extranjeros comunitarios (UE-28)			Extranjeros no comunitarios		
	Total	Hombres	Mujeres	Total	Hombres	Mujeres	Total	Hombres	Mujeres
Agricultura, ganadería y pesca	92	51	41	30	14	16	64	47	17
Construcción	95	81	14	10	9	1	16	15	1
Industria y energía	141	88	53	22	9	13	9	6	3
Servicios	666	196	470	95	22	73	82	15	67
Sin empleo anterior	69	27	42	7	2	5	55	3	52
<b>Total</b>	<b>1.063</b>	<b>443</b>	<b>620</b>	<b>164</b>	<b>56</b>	<b>108</b>	<b>226</b>	<b>86</b>	<b>140</b>

### Ranking de ocupaciones más solicitadas por los demandantes parados, por sexo

Cod. Ocupación	Ocupación	Total	Hombres	Mujeres
92101050	Personal de limpieza o limpiadores en general	484	35	449
52201079	Dependientes de comercio, en general	389	36	353
51201049	Camareros, en general	237	81	156
95121019	Peones de horticultura, jardinería	213	131	82
97001104	Peones de la industria manufacturera, en general	208	93	115
96011029	Peones de obras públicas, en general	206	160	46
95111016	Peones agrícolas, en general	198	113	85
96021013	Peones de la construcción de edificios	181	168	13
43091029	Empleados administrativos, en general	170	30	140
93101024	Pinches de cocina	164	12	152
97001010	Embaladores-empaquetadores-etiquetadores, a mano	148	31	117
51101026	Cocineros, en general	141	15	126
91001018	Empleados de hogar	130	3	127
98111024	Mozos de carga y descarga, almacén y/o mercado de abastos	106	85	21
71211015	Albañiles	88	88	0
55001018	Cajeros de comercio	87	5	82
84121035	Conductores de furgonetas, hasta 3,5 t.	85	78	7
94431016	Barrenderos	84	52	32
57101013	Asistentes domiciliarios	78	2	76
92101027	Camareros de pisos (hostelería)	75	0	75

NOTA: Cada demandante puede solicitar hasta 6 ocupaciones.



## Paro Registrado.

**Agosto 2020**

### FICHA TERRITORIAL: Comarca Comunidad de Teruel

Unidad: nº personas

Fuente: Instituto Aragonés de Empleo

#### Por grupo de edad y sexo

	Total	Hombres	Mujeres
16-19	99	60	39
20-24	237	117	120
25-29	310	138	172
30-34	250	83	167
35-39	229	85	144
40-44	222	79	143
45-49	257	102	155
50-54	211	89	122
55-59	240	109	131
60-64	285	116	169
<b>Total</b>	<b>2.340</b>	<b>978</b>	<b>1.362</b>

#### Por sector de actividad económica y sexo

CNAE-2009	Total	Hombres	Mujeres
Agricultura, ganadería y pesca	55	40	15
Industria y energía	264	139	125
Construcción	170	148	22
Servicios	1.651	576	1.075
Sin empleo anterior	200	75	125
<b>Total</b>	<b>2.340</b>	<b>978</b>	<b>1.362</b>

#### Por sección de actividad económica y sexo

CNAE-2009	Total	Hombres	Mujeres
Agricultura, ganadería, silvicultura y pesca	55	40	15
Industrias extractivas	3	2	1
Industria manufacturera	253	131	122
Suministro de energía eléctrica, gas, vapor y aire acondicionado	2	2	0
Suministro de agua, actividades de saneamiento, gestión de residuos y descontaminación	6	4	2
Construcción	170	148	22
Comercio al por mayor y al por menor; reparación de vehículos de motor y motocicletas	290	97	193
Transporte y almacenamiento	51	40	11
Hostelería	311	91	220
Información y comunicaciones	29	16	13
Actividades financieras y de seguros	27	15	12
Actividades inmobiliarias	7	3	4
Actividades profesionales, científicas y técnicas	90	26	64
Actividades administrativas y servicios auxiliares	268	138	130
Administración Pública y defensa; Seguridad Social obligatoria	116	52	64
Educación	93	20	73
Actividades sanitarias y de servicios sociales	197	27	170
Actividades artísticas, recreativas y de entretenimiento	66	31	35
Otros servicios	47	14	33
Actividades de los hogares como empleadores de personal doméstico; actividades de los hogares como productores de bienes y servicios para uso propio	59	6	53
Sin clasificar	200	75	125
<b>Total</b>	<b>2.340</b>	<b>978</b>	<b>1.362</b>

La actividad económica indica aquella en la que el parado realizó su último trabajo, según la Clasificación Nacional de Actividades Económicas de 2009 (CNAE-2009)

## Paro Registrado.

**Agosto 2020**

FICHA TERRITORIAL: **Comarca Comunidad de Teruel**

Unidad: nº personas

Fuente: Instituto Aragonés de Empleo

### Por nivel de formación y sexo

		Total	Hombres	Mujeres
<b>Educación primaria</b>	Educación Primaria o inferior	547	223	324
		<b>547</b>	<b>223</b>	<b>324</b>
<b>Primera etapa de educación secundaria</b>	Primera etapa de educación secundaria	1.003	476	527
		<b>1.003</b>	<b>476</b>	<b>527</b>
<b>Segunda etapa de educación secundaria</b>	Bachillerato	145	57	88
	Enseñanza media de formación profesional	148	50	98
		<b>293</b>	<b>107</b>	<b>186</b>
<b>Enseñanza superior</b>	Enseñanza superior de formación profesional	157	67	90
	Enseñanza superior universitaria	340	105	235
		<b>497</b>	<b>172</b>	<b>325</b>
<b>Total</b>		<b>2.340</b>	<b>978</b>	<b>1.362</b>

NOTA: La tabla de nivel de formación se basa en la Clasificación Nacional de Educación 2000 (INE). Se ha seleccionado el nivel educativo más alto adquirido por el demandante parado.

### Por tipo de prestación y sexo

	Total	Hombres	Mujeres
Sin prestación	1.343	543	800
Prestación contributiva	544	242	302
Cualquier subsidio (No RAI) y PRODI (*)	422	181	241
Renta activa de inserción (RAI)	31	12	19
<b>Total</b>	<b>2.340</b>	<b>978</b>	<b>1.362</b>

(\*) PRODI= Programa temporal de protección por desempleo e inserción, RAI = Renta activa de inserción.

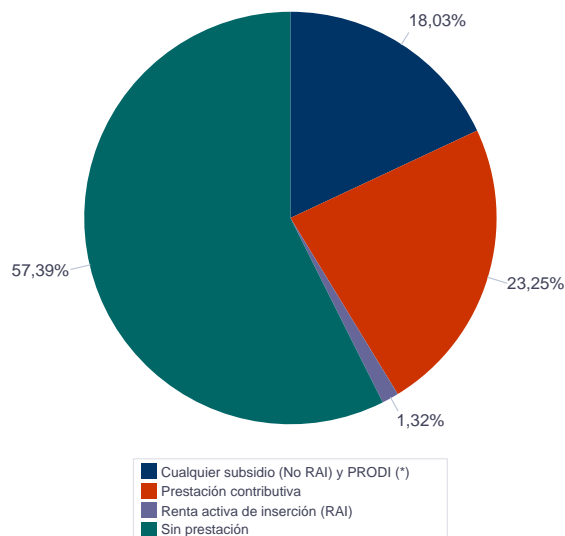

## Paro Registrado.

**Agosto 2020**

FICHA TERRITORIAL: **Comarca Comunidad de Teruel**

Unidad: nº personas

Fuente: Instituto Aragonés de Empleo

### Por tiempo en situación laboral como desempleado y sexo

		Total	Hombres	Mujeres
<b>Corta Duración</b>	Hasta 3 meses	709	327	382
	De 3 a 6 meses	371	168	203
	De 6 a 12 meses	638	255	383
		<b>1.718</b>	<b>750</b>	<b>968</b>
<b>Larga Duración</b>	De 1 a 2 años	284	108	176
	De 2 a 3 años	96	36	60
	Más de 3 años	242	84	158
		<b>622</b>	<b>228</b>	<b>394</b>
<b>Total</b>		<b>2.340</b>	<b>978</b>	<b>1.362</b>

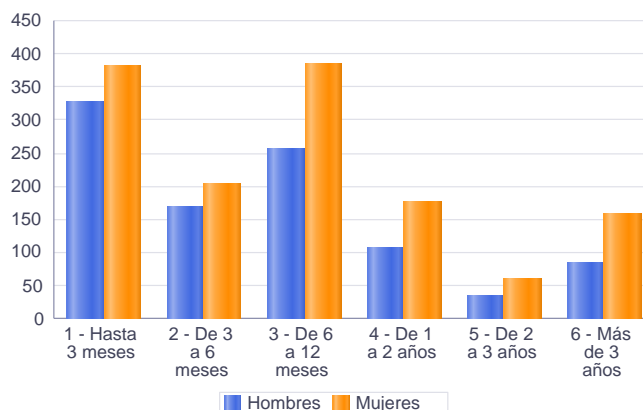

### Parados de larga duración\* por grupo de edad y sexo

	Total	Hombres	Mujeres
16-19	6	5	1
20-24	21	5	16
25-29	28	13	15
30-34	44	14	30
35-39	37	10	27
40-44	49	16	33
45-49	69	22	47
50-54	77	27	50
55-59	107	45	62
60-64	184	71	113
<b>Total</b>	<b>622</b>	<b>228</b>	<b>394</b>

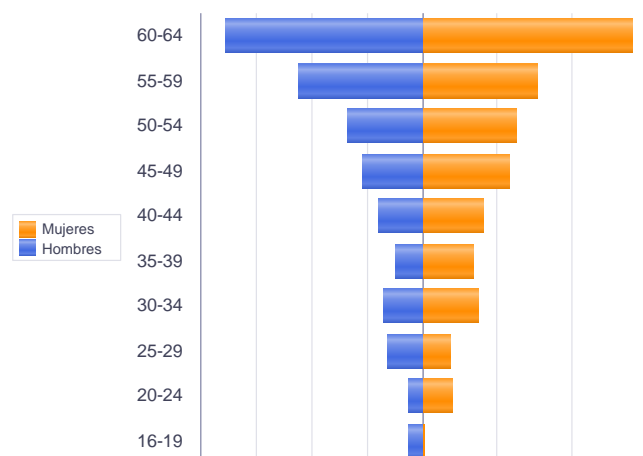

\* Más de 12 meses como desempleado

Piramide por valores Absolutos

## Paro Registrado.

**Agosto 2020**

FICHA TERRITORIAL: **Comarca Comunidad de Teruel**

Unidad: nº personas

Fuente: Instituto Aragonés de Empleo

### Por sector de actividad económica, nacionalidad y sexo

	Españoles			Extranjeros comunitarios (UE-28)			Extranjeros no comunitarios		
	Total	Hombres	Mujeres	Total	Hombres	Mujeres	Total	Hombres	Mujeres
Agricultura, ganadería y pesca	36	28	8	6	2	4	13	10	3
Construcción	123	104	19	25	23	2	22	21	1
Industria y energía	235	121	114	11	7	4	18	11	7
Servicios	1.402	504	898	95	24	71	154	48	106
Sin empleo anterior	108	49	59	14	5	9	78	21	57
<b>Total</b>	<b>1.904</b>	<b>806</b>	<b>1.098</b>	<b>151</b>	<b>61</b>	<b>90</b>	<b>285</b>	<b>111</b>	<b>174</b>

### Ranking de ocupaciones más solicitadas por los demandantes parados, por sexo

Cod. Ocupación	Ocupación	Total	Hombres	Mujeres
92101050	Personal de limpieza o limpiadores en general	597	91	506
52201079	Dependientes de comercio, en general	514	75	439
97001104	Peones de la industria manufacturera, en general	407	273	134
51201049	Camareros, en general	359	139	220
43091029	Empleados administrativos, en general	352	88	264
51101026	Cocineros, en general	328	70	258
92101027	Camareros de pisos (hostelería)	251	14	237
96021013	Peones de la construcción de edificios	203	189	14
98201011	Reponedores de hipermercado	203	95	108
98111024	Mozos de carga y descarga, almacén y/o mercado de abastos	190	170	20
55001018	Cajeros de comercio	187	27	160
61201028	Jardineros, en general	182	129	53
94311020	Ordenanzas	178	49	129
84121035	Conductores de furgonetas, hasta 3,5 t.	170	156	14
57101013	Asistentes domiciliarios	151	6	145
97001056	Peones de la industria de la alimentación, bebidas y tabaco	148	75	73
57221018	Cuidadores de niños en domicilio	139	3	136
91001018	Empleados de hogar	136	3	133
97001113	Peones de la industria metalúrgica y fabricación de productos metálicos	99	92	7
36131039	Técnicos administrativos, en general	94	24	70

NOTA: Cada demandante puede solicitar hasta 6 ocupaciones.

## Paro Registrado.

**Agosto 2020**

### FICHA TERRITORIAL: Comarca Maestrazgo

Unidad: nº personas

Fuente: Instituto Aragonés de Empleo

#### Por grupo de edad y sexo

	Total	Hombres	Mujeres
16-19	3	2	1
20-24	7	5	2
25-29	5	1	4
30-34	11	3	8
35-39	11	0	11
40-44	9	5	4
45-49	10	6	4
50-54	11	8	3
55-59	18	10	8
60-64	19	6	13
<b>Total</b>	<b>104</b>	<b>46</b>	<b>58</b>

#### Por sector de actividad económica y sexo

CNAE-2009	Total	Hombres	Mujeres
Agricultura, ganadería y pesca	4	1	3
Industria y energía	22	14	8
Construcción	10	9	1
Servicios	58	18	40
Sin empleo anterior	10	4	6
<b>Total</b>	<b>104</b>	<b>46</b>	<b>58</b>

#### Por sección de actividad económica y sexo

CNAE-2009	Total	Hombres	Mujeres
Agricultura, ganadería, silvicultura y pesca	4	1	3
Industrias extractivas	1	1	0
Industria manufacturera	19	11	8
Suministro de agua, actividades de saneamiento, gestión de residuos y descontaminación	2	2	0
Construcción	10	9	1
Comercio al por mayor y al por menor; reparación de vehículos de motor y motocicletas	6	4	2
Transporte y almacenamiento	1	1	0
Hostelería	16	1	15
Información y comunicaciones	1	1	0
Actividades financieras y de seguros	1	0	1
Actividades inmobiliarias	1	0	1
Actividades profesionales, científicas y técnicas	1	0	1
Administración Pública y defensa; Seguridad Social obligatoria	10	3	7
Educación	7	3	4
Actividades sanitarias y de servicios sociales	6	3	3
Actividades artísticas, recreativas y de entretenimiento	3	2	1
Otros servicios	5	0	5
Sin clasificar	10	4	6
<b>Total</b>	<b>104</b>	<b>46</b>	<b>58</b>

La actividad económica indica aquella en la que el parado realizó su último trabajo, según la Clasificación Nacional de Actividades Económicas de 2009 (CNAE-2009)

## Paro Registrado.

**Agosto 2020**

FICHA TERRITORIAL: **Comarca Maestrazgo**

Unidad: nº personas

Fuente: Instituto Aragonés de Empleo

### Por nivel de formación y sexo

		Total	Hombres	Mujeres
<b>Educación primaria</b>	Educación Primaria o inferior	29	11	18
		<b>29</b>	<b>11</b>	<b>18</b>
<b>Primera etapa de educación secundaria</b>	Primera etapa de educación secundaria	45	23	22
		<b>45</b>	<b>23</b>	<b>22</b>
<b>Segunda etapa de educación secundaria</b>	Bachillerato	10	3	7
	Enseñanza media de formación profesional	8	5	3
		<b>18</b>	<b>8</b>	<b>10</b>
<b>Enseñanza superior</b>	Enseñanza superior de formación profesional	2	2	0
	Enseñanza superior universitaria	10	2	8
		<b>12</b>	<b>4</b>	<b>8</b>
<b>Total</b>		<b>104</b>	<b>46</b>	<b>58</b>

NOTA: La tabla de nivel de formación se basa en la Clasificación Nacional de Educación 2000 (INE). Se ha seleccionado el nivel educativo más alto adquirido por el demandante parado.

### Por tipo de prestación y sexo

	Total	Hombres	Mujeres
Sin prestación	53	25	28
Prestación contributiva	30	10	20
Cualquier subsidio (No RAI) y PRODI (*)	20	10	10
Renta activa de inserción (RAI)	1	1	0
<b>Total</b>	<b>104</b>	<b>46</b>	<b>58</b>

(\*) PRODI= Programa temporal de protección por desempleo e inserción, RAI = Renta activa de inserción.

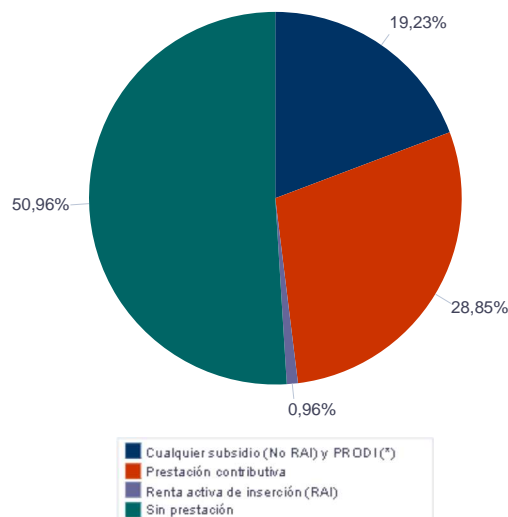

## Paro Registrado.

**Agosto 2020**

FICHA TERRITORIAL: **Comarca Maestrazgo**

Unidad: nº personas

Fuente: Instituto Aragonés de Empleo

### Por tiempo en situación laboral como desempleado y sexo

		Total	Hombres	Mujeres
<b>Corta Duración</b>	Hasta 3 meses	26	12	14
	De 3 a 6 meses	16	6	10
	De 6 a 12 meses	31	14	17
		<b>73</b>	<b>32</b>	<b>41</b>
<b>Larga Duración</b>	De 1 a 2 años	14	5	9
	De 2 a 3 años	5	3	2
	Más de 3 años	12	6	6
		<b>31</b>	<b>14</b>	<b>17</b>
<b>Total</b>		<b>104</b>	<b>46</b>	<b>58</b>

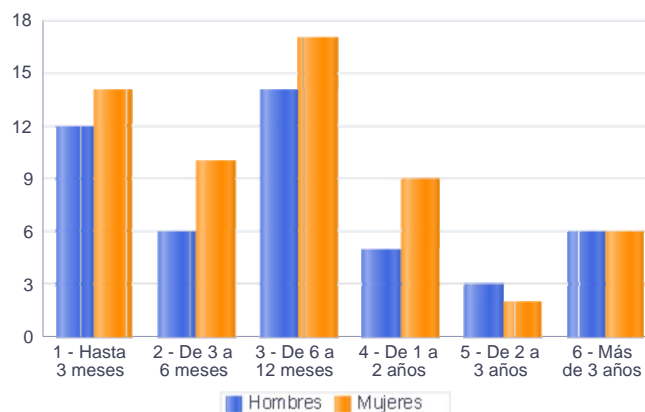

### Parados de larga duración\* por grupo de edad y sexo

	Total	Hombres	Mujeres
25-29	2	0	2
35-39	3	0	3
40-44	2	1	1
45-49	3	2	1
50-54	4	4	0
55-59	7	4	3
60-64	10	3	7
<b>Total</b>	<b>31</b>	<b>14</b>	<b>17</b>

\* Más de 12 meses como desempleado

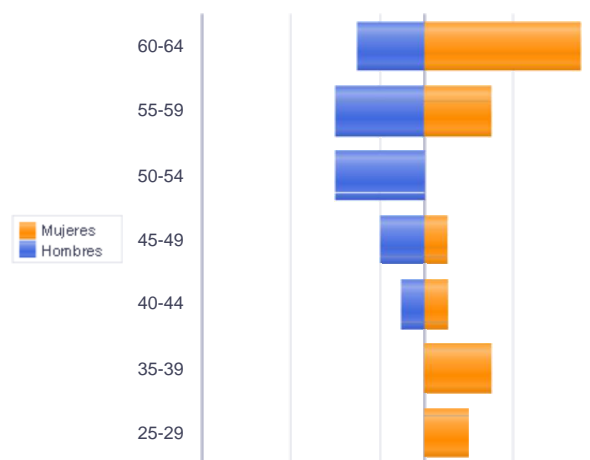

Piramide por valores Absolutos

## Paro Registrado.

**Agosto 2020**

FICHA TERRITORIAL: **Comarca Maestrazgo**

Unidad: nº personas

Fuente: Instituto Aragonés de Empleo

### Por sector de actividad económica, nacionalidad y sexo

	Españoles			Extranjeros comunitarios (UE-28)			Extranjeros no comunitarios		
	Total	Hombres	Mujeres	Total	Hombres	Mujeres	Total	Hombres	Mujeres
Agricultura, ganadería y pesca	3	0	3	1	1	0			
Construcción	7	7	0	3	2	1			
Industria y energía	20	12	8	1	1	0	1	1	0
Servicios	48	16	32	6	2	4	4	0	4
Sin empleo anterior	5	3	2	1	1	0	4	0	4
<b>Total</b>	<b>83</b>	<b>38</b>	<b>45</b>	<b>12</b>	<b>7</b>	<b>5</b>	<b>9</b>	<b>1</b>	<b>8</b>

### Ranking de ocupaciones más solicitadas por los demandantes parados, por sexo

Cod. Ocupación	Ocupación	Total	Hombres	Mujeres
92101050	Personal de limpieza o limpiadores en general	29	3	26
95431028	Peones forestales	19	14	5
96021013	Peones de la construcción de edificios	18	17	1
95121019	Peones de horticultura, jardinería	17	10	7
97001104	Peones de la industria manufacturera, en general	15	10	5
51101026	Cocineros, en general	15	2	13
96011029	Peones de obras publicas, en general	14	13	1
51201049	Camareros, en general	12	4	8
43091029	Empleados administrativos, en general	10	4	6
84121035	Conductores de furgonetas, hasta 3,5 t.	8	8	0
92101027	Camareros de pisos (hostelería)	7	0	7
91001018	Empleados de hogar	7	0	7
61201028	Jardineros, en general	7	6	1
57101013	Asistentes domiciliarios	7	2	5
52201079	Dependientes de comercio, en general	7	0	7
71211015	Albañiles	6	6	0
93101024	Pinches de cocina	6	0	6
95111016	Peones agrícolas, en general	6	5	1
58251029	Guías de turismo	6	1	5
56291025	Cuidadores de minusválidos físicos, psíquicos y sensoriales	4	1	3
97001065	Peones de la industria de la madera y del corcho	4	3	1
37241034	Monitores de educación y tiempo libre	4	1	3

NOTA: Cada demandante puede solicitar hasta 6 ocupaciones.



## Paro Registrado.

**Agosto 2020**

### FICHA TERRITORIAL: Comarca Sierra de Albarracín

Unidad: nº personas

Fuente: Instituto Aragonés de Empleo

#### Por grupo de edad y sexo

	Total	Hombres	Mujeres
16-19	8	5	3
20-24	11	1	10
25-29	18	4	14
30-34	15	8	7
35-39	15	5	10
40-44	19	13	6
45-49	15	6	9
50-54	14	8	6
55-59	12	5	7
60-64	18	5	13
<b>Total</b>	<b>145</b>	<b>60</b>	<b>85</b>

#### Por sector de actividad económica y sexo

CNAE-2009	Total	Hombres	Mujeres
Agricultura, ganadería y pesca	8	7	1
Industria y energía	8	4	4
Construcción	11	9	2
Servicios	107	36	71
Sin empleo anterior	11	4	7
<b>Total</b>	<b>145</b>	<b>60</b>	<b>85</b>

#### Por sección de actividad económica y sexo

CNAE-2009	Total	Hombres	Mujeres
Agricultura, ganadería, silvicultura y pesca	8	7	1
Industria manufacturera	6	3	3
Suministro de agua, actividades de saneamiento, gestión de residuos y descontaminación	2	1	1
Construcción	11	9	2
Comercio al por mayor y al por menor; reparación de vehículos de motor y motocicletas	9	3	6
Transporte y almacenamiento	2	2	0
Hostelería	37	10	27
Actividades administrativas y servicios auxiliares	14	5	9
Administración Pública y defensa; Seguridad Social obligatoria	27	12	15
Educación	6	2	4
Actividades sanitarias y de servicios sociales	7	1	6
Actividades artísticas, recreativas y de entretenimiento	2	1	1
Actividades de los hogares como empleadores de personal doméstico; actividades de los hogares como productores de bienes y servicios para uso propio	3	0	3
Sin clasificar	11	4	7
<b>Total</b>	<b>145</b>	<b>60</b>	<b>85</b>

La actividad económica indica aquella en la que el parado realizó su último trabajo, según la Clasificación Nacional de Actividades Económicas de 2009 (CNAE-2009)

## Paro Registrado.

**Agosto 2020**

FICHA TERRITORIAL: **Comarca Sierra de Albarracín**

Unidad: nº personas

Fuente: Instituto Aragonés de Empleo

### Por nivel de formación y sexo

		Total	Hombres	Mujeres
<b>Educación primaria</b>	Educación Primaria o inferior	38	16	22
		<b>38</b>	<b>16</b>	<b>22</b>
<b>Primera etapa de educación secundaria</b>	Primera etapa de educación secundaria	73	34	39
		<b>73</b>	<b>34</b>	<b>39</b>
<b>Segunda etapa de educación secundaria</b>	Bachillerato	5	3	2
	Enseñanza media de formación profesional	8	4	4
		<b>13</b>	<b>7</b>	<b>6</b>
<b>Enseñanza superior</b>	Enseñanza superior de formación profesional	5	0	5
	Enseñanza superior universitaria	16	3	13
		<b>21</b>	<b>3</b>	<b>18</b>
<b>Total</b>		<b>145</b>	<b>60</b>	<b>85</b>

NOTA: La tabla de nivel de formación se basa en la Clasificación Nacional de Educación 2000 (INE). Se ha seleccionado el nivel educativo más alto adquirido por el demandante parado.

### Por tipo de prestación y sexo

	Total	Hombres	Mujeres
Sin prestación	82	33	49
Prestación contributiva	32	12	20
Cualquier subsidio (No RAI) y PRODI (*)	26	13	13
Renta activa de inserción (RAI)	5	2	3
<b>Total</b>	<b>145</b>	<b>60</b>	<b>85</b>

(\*) PRODI= Programa temporal de protección por desempleo e inserción, RAI = Renta activa de inserción.

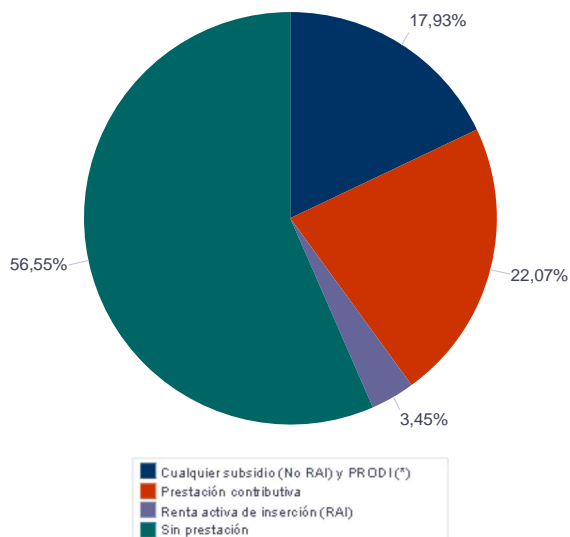

## Paro Registrado.

**Agosto 2020**

FICHA TERRITORIAL: **Comarca Sierra de Albarracín**

Unidad: nº personas

Fuente: Instituto Aragonés de Empleo

### Por tiempo en situación laboral como desempleado y sexo

		Total	Hombres	Mujeres
<b>Corta Duración</b>	Hasta 3 meses	51	21	30
	De 3 a 6 meses	29	12	17
	De 6 a 12 meses	40	17	23
		<b>120</b>	<b>50</b>	<b>70</b>
<b>Larga Duración</b>	De 1 a 2 años	13	5	8
	De 2 a 3 años	6	2	4
	Más de 3 años	6	3	3
		<b>25</b>	<b>10</b>	<b>15</b>
<b>Total</b>		<b>145</b>	<b>60</b>	<b>85</b>

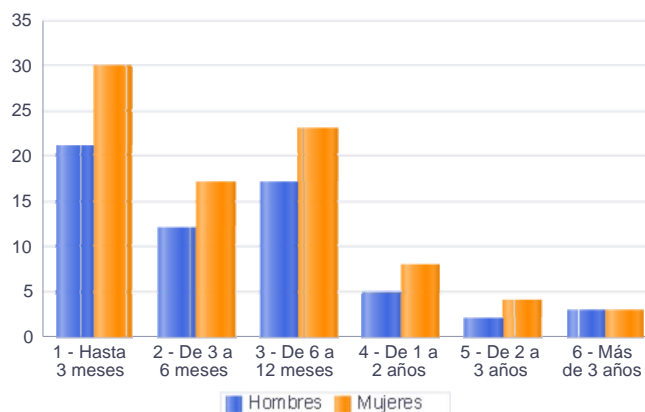

### Parados de larga duración\* por grupo de edad y sexo

	Total	Hombres	Mujeres
25-29	2	0	2
30-34	1	1	0
35-39	1	0	1
40-44	1	0	1
45-49	3	1	2
50-54	5	3	2
55-59	6	1	5
60-64	6	4	2
<b>Total</b>	<b>25</b>	<b>10</b>	<b>15</b>

\* Más de 12 meses como desempleado

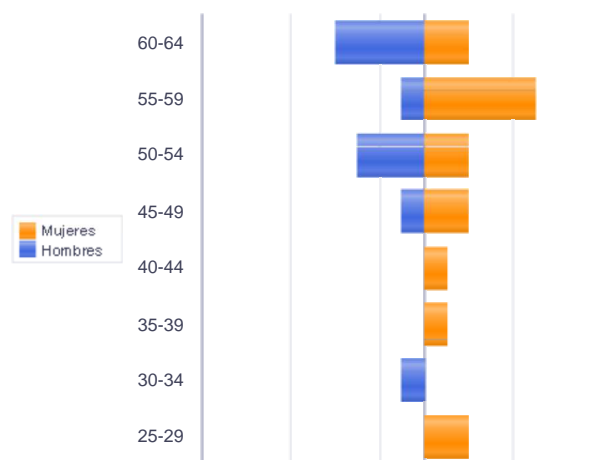

Piramide por valores Absolutos

## Paro Registrado.

**Agosto 2020**

FICHA TERRITORIAL: **Comarca Sierra de Albarracín**

Unidad: nº personas

Fuente: Instituto Aragonés de Empleo

### Por sector de actividad económica, nacionalidad y sexo

	Españoles			Extranjeros comunitarios (UE-28)			Extranjeros no comunitarios		
	Total	Hombres	Mujeres	Total	Hombres	Mujeres	Total	Hombres	Mujeres
Agricultura, ganadería y pesca	6	5	1				2	2	0
Construcción	8	6	2				3	3	0
Industria y energía	6	4	2				2	0	2
Servicios	87	30	57	4	0	4	16	6	10
Sin empleo anterior	8	3	5	1	0	1	2	1	1
<b>Total</b>	<b>115</b>	<b>48</b>	<b>67</b>	<b>5</b>	<b>0</b>	<b>5</b>	<b>25</b>	<b>12</b>	<b>13</b>

### Ranking de ocupaciones más solicitadas por los demandantes parados, por sexo

Cod. Ocupación	Ocupación	Total	Hombres	Mujeres
92101050	Personal de limpieza o limpiadores en general	45	7	38
61201028	Jardineros, en general	42	21	21
97001104	Peones de la industria manufacturera, en general	41	26	15
95431028	Peones forestales	31	20	11
96021013	Peones de la construcción de edificios	29	19	10
51201049	Camareros, en general	27	5	22
92101027	Camareros de pisos (hostelería)	23	3	20
51101026	Cocineros, en general	22	5	17
57101013	Asistentes domiciliarios	16	1	15
52201079	Dependientes de comercio, en general	15	2	13
43091029	Empleados administrativos, en general	13	3	10
94311020	Ordenanzas	11	3	8
98111024	Mozos de carga y descarga, almacén y/o mercado de abastos	11	11	0
91001018	Empleados de hogar	9	1	8
95111016	Peones agrícolas, en general	9	7	2
72311035	Pintores y/o empapeladores	7	5	2
57221018	Cuidadores de niños en domicilio	6	1	5
37241034	Monitores de educación y tiempo libre	6	2	4
22511010	Maestros de educación infantil	6	0	6
97001056	Peones de la industria de la alimentación, bebidas y tabaco	5	3	2
71211015	Albañiles	5	5	0
58331022	Conserjes, en general	5	1	4
57211015	Cuidadores de guardería infantil	5	0	5
22401012	Maestros de educación primaria, en general	5	2	3

NOTA: Cada demandante puede solicitar hasta 6 ocupaciones.

## Paro Registrado.

**Agosto 2020**

### FICHA TERRITORIAL: Comarca Gúdar-Javalambre

Unidad: nº personas

Fuente: Instituto Aragonés de Empleo

#### Por grupo de edad y sexo

	Total	Hombres	Mujeres
16-19	10	5	5
20-24	17	11	6
25-29	38	13	25
30-34	40	18	22
35-39	46	18	28
40-44	40	16	24
45-49	30	11	19
50-54	42	18	24
55-59	41	20	21
60-64	58	19	39
<b>Total</b>	<b>362</b>	<b>149</b>	<b>213</b>

#### Por sector de actividad económica y sexo

CNAE-2009	Total	Hombres	Mujeres
Agricultura, ganadería y pesca	22	15	7
Industria y energía	59	38	21
Construcción	18	17	1
Servicios	254	77	177
Sin empleo anterior	9	2	7
<b>Total</b>	<b>362</b>	<b>149</b>	<b>213</b>

#### Por sección de actividad económica y sexo

CNAE-2009	Total	Hombres	Mujeres
Agricultura, ganadería, silvicultura y pesca	22	15	7
Industrias extractivas	2	1	1
Industria manufacturera	57	37	20
Construcción	18	17	1
Comercio al por mayor y al por menor; reparación de vehículos de motor y motocicletas	39	9	30
Transporte y almacenamiento	12	8	4
Hostelería	87	24	63
Información y comunicaciones	2	1	1
Actividades inmobiliarias	1	0	1
Actividades profesionales, científicas y técnicas	13	2	11
Actividades administrativas y servicios auxiliares	19	3	16
Administración Pública y defensa; Seguridad Social obligatoria	36	15	21
Educación	11	5	6
Actividades sanitarias y de servicios sociales	5	0	5
Actividades artísticas, recreativas y de entretenimiento	14	7	7
Otros servicios	6	1	5
Actividades de los hogares como empleadores de personal doméstico; actividades de los hogares como productores de bienes y servicios para uso propio	7	1	6
Actividades de organizaciones y organismos extraterritoriales	2	1	1
Sin clasificar	9	2	7
<b>Total</b>	<b>362</b>	<b>149</b>	<b>213</b>

La actividad económica indica aquélla en la que el parado realizó su último trabajo, según la Clasificación Nacional de Actividades Económicas de 2009 (CNAE-2009)

## Paro Registrado.

**Agosto 2020**

FICHA TERRITORIAL: **Comarca Gúdar-Javalambre**

Unidad: nº personas

Fuente: Instituto Aragonés de Empleo

### Por nivel de formación y sexo

		Total	Hombres	Mujeres
<b>Educación primaria</b>	Educación Primaria o inferior	80	35	45
		<b>80</b>	<b>35</b>	<b>45</b>
<b>Primera etapa de educación secundaria</b>	Primera etapa de educación secundaria	168	72	96
		<b>168</b>	<b>72</b>	<b>96</b>
<b>Segunda etapa de educación secundaria</b>	Bachillerato	26	16	10
	Enseñanza media de formación profesional	23	7	16
		<b>49</b>	<b>23</b>	<b>26</b>
<b>Enseñanza superior</b>	Enseñanza superior de formación profesional	24	7	17
	Enseñanza superior universitaria	41	12	29
		<b>65</b>	<b>19</b>	<b>46</b>
<b>Total</b>		<b>362</b>	<b>149</b>	<b>213</b>

NOTA: La tabla de nivel de formación se basa en la Clasificación Nacional de Educación 2000 (INE). Se ha seleccionado el nivel educativo más alto adquirido por el demandante parado.

### Por tipo de prestación y sexo

	Total	Hombres	Mujeres
Sin prestación	184	67	117
Prestación contributiva	89	48	41
Cualquier subsidio (No RAI) y PRODI (*)	81	30	51
Renta activa de inserción (RAI)	8	4	4
<b>Total</b>	<b>362</b>	<b>149</b>	<b>213</b>

(\*) PRODI= Programa temporal de protección por desempleo e inserción, RAI = Renta activa de inserción.

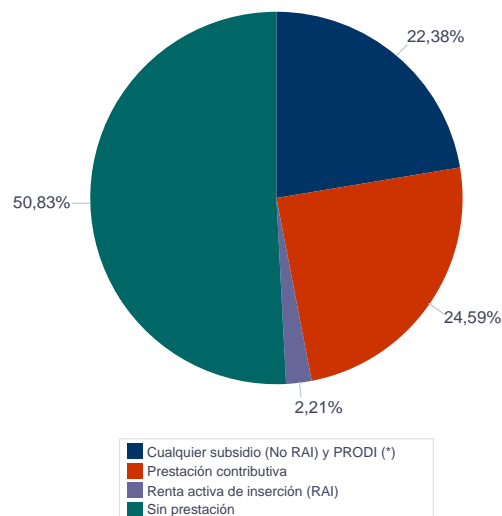

## Paro Registrado.

**Agosto 2020**

FICHA TERRITORIAL: **Comarca Gúdar-Javalambre**

Unidad: nº personas

Fuente: Instituto Aragonés de Empleo

### Por tiempo en situación laboral como desempleado y sexo

		Total	Hombres	Mujeres
<b>Corta Duración</b>	Hasta 3 meses	101	51	50
	De 3 a 6 meses	75	35	40
	De 6 a 12 meses	76	25	51
		<b>252</b>	<b>111</b>	<b>141</b>
<b>Larga Duración</b>	De 1 a 2 años	47	14	33
	De 2 a 3 años	21	9	12
	Más de 3 años	42	15	27
		<b>110</b>	<b>38</b>	<b>72</b>
<b>Total</b>		<b>362</b>	<b>149</b>	<b>213</b>

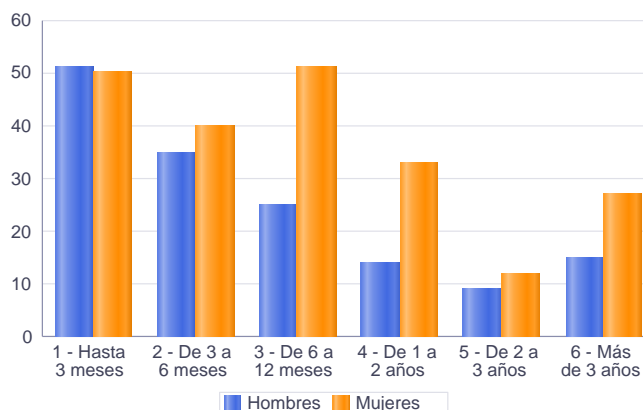

### Parados de larga duración\* por grupo de edad y sexo

	Total	Hombres	Mujeres
20-24	1	1	0
25-29	7	2	5
30-34	7	1	6
35-39	11	3	8
40-44	7	3	4
45-49	11	5	6
50-54	13	4	9
55-59	19	9	10
60-64	34	10	24
<b>Total</b>	<b>110</b>	<b>38</b>	<b>72</b>

\* Más de 12 meses como desempleado

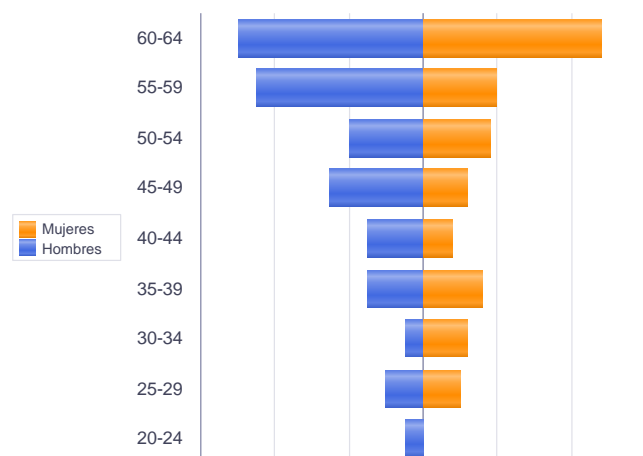

Piramide por valores Absolutos

## Paro Registrado.

**Agosto 2020**

FICHA TERRITORIAL: **Comarca Gúdar-Javalambre**

Unidad: nº personas

Fuente: Instituto Aragonés de Empleo

### Por sector de actividad económica, nacionalidad y sexo

	Españoles			Extranjeros comunitarios (UE-28)			Extranjeros no comunitarios		
	Total	Hombres	Mujeres	Total	Hombres	Mujeres	Total	Hombres	Mujeres
Agricultura, ganadería y pesca	14	7	7	4	4	0	4	4	0
Construcción	15	14	1				3	3	0
Industria y energía	49	31	18	7	6	1	3	1	2
Servicios	203	60	143	23	10	13	28	7	21
Sin empleo anterior	7	2	5				2	0	2
<b>Total</b>	<b>288</b>	<b>114</b>	<b>174</b>	<b>34</b>	<b>20</b>	<b>14</b>	<b>40</b>	<b>15</b>	<b>25</b>

### Ranking de ocupaciones más solicitadas por los demandantes parados, por sexo

Cod. Ocupación	Ocupación	Total	Hombres	Mujeres
92101050	Personal de limpieza o limpiadores en general	82	8	74
52201079	Dependientes de comercio, en general	79	15	64
97001104	Peones de la industria manufacturera, en general	70	48	22
51201049	Camareros, en general	67	32	35
43091029	Empleados administrativos, en general	55	10	45
51101026	Cocineros, en general	54	9	45
95431028	Peones forestales	51	35	16
96021013	Peones de la construcción de edificios	43	41	2
97001056	Peones de la industria de la alimentación, bebidas y tabaco	40	23	17
61201028	Jardineros, en general	37	18	19
92101027	Camareros de pisos (hostelería)	35	0	35
95111016	Peones agrícolas, en general	33	26	7
57101013	Asistentes domiciliarios	30	2	28
81531046	Operadores de máquina industrial de coser a la plana, excepto peletería, calzado, marroquinería y guantería de piel	17	0	17
84121035	Conductores de furgonetas, hasta 3,5 t.	17	17	0
98111024	Mozos de carga y descarga, almacén y/o mercado de abastos	15	15	0
55001018	Cajeros de comercio	15	1	14
57221018	Cuidadores de niños en domicilio	13	0	13
84321042	Conductores de camiones, en general	11	10	1
57211015	Cuidadores de guardería infantil	11	0	11
52201334	Dependientes de tejidos y prendas de vestir	11	0	11
44221010	Recepcionistas de hotel	11	3	8
44121057	Recepcionistas-telefonistas en oficinas, en general	11	0	11
37241034	Monitores de educación y tiempo libre	11	2	9

NOTA: Cada demandante puede solicitar hasta 6 ocupaciones.



## Paro Registrado.

**Agosto 2020**

FICHA TERRITORIAL: **Comarca Matarraña / Matarranya**

Unidad: nº personas

Fuente: Instituto Aragonés de Empleo

### Por grupo de edad y sexo

	Total	Hombres	Mujeres
16-19	7	5	2
20-24	26	10	16
25-29	28	16	12
30-34	23	7	16
35-39	34	14	20
40-44	31	14	17
45-49	28	19	9
50-54	26	11	15
55-59	45	19	26
60-64	44	21	23
<b>Total</b>	<b>292</b>	<b>136</b>	<b>156</b>

### Por sector de actividad económica y sexo

CNAE-2009	Total	Hombres	Mujeres
Agricultura, ganadería y pesca	30	23	7
Industria y energía	30	20	10
Construcción	33	30	3
Servicios	177	59	118
Sin empleo anterior	22	4	18
<b>Total</b>	<b>292</b>	<b>136</b>	<b>156</b>

### Por sección de actividad económica y sexo

CNAE-2009	Total	Hombres	Mujeres
Agricultura, ganadería, silvicultura y pesca	30	23	7
Industria manufacturera	29	19	10
Suministro de energía eléctrica, gas, vapor y aire acondicionado	1	1	0
Construcción	33	30	3
Comercio al por mayor y al por menor; reparación de vehículos de motor y motocicletas	26	8	18
Transporte y almacenamiento	6	3	3
Hostelería	59	18	41
Información y comunicaciones	5	2	3
Actividades profesionales, científicas y técnicas	8	1	7
Actividades administrativas y servicios auxiliares	19	7	12
Administración Pública y defensa; Seguridad Social obligatoria	26	15	11
Educación	5	1	4
Actividades sanitarias y de servicios sociales	8	1	7
Actividades artísticas, recreativas y de entretenimiento	5	2	3
Otros servicios	4	1	3
Actividades de los hogares como empleadores de personal doméstico; actividades de los hogares como productores de bienes y servicios para uso propio	6	0	6
Sin clasificar	22	4	18
<b>Total</b>	<b>292</b>	<b>136</b>	<b>156</b>

La actividad económica indica aquélla en la que el parado realizó su último trabajo, según la Clasificación Nacional de Actividades Económicas de 2009 (CNAE-2009)

## Paro Registrado.

**Agosto 2020**

FICHA TERRITORIAL: **Comarca Matarraña / Matarranya**

Unidad: nº personas

Fuente: Instituto Aragonés de Empleo

### Por nivel de formación y sexo

		Total	Hombres	Mujeres
<b>Educación primaria</b>	Educación Primaria o inferior	108	50	58
		<b>108</b>	<b>50</b>	<b>58</b>
<b>Primera etapa de educación secundaria</b>	Primera etapa de educación secundaria	117	63	54
		<b>117</b>	<b>63</b>	<b>54</b>
<b>Segunda etapa de educación secundaria</b>	Bachillerato	17	7	10
	Enseñanza media de formación profesional	17	5	12
		<b>34</b>	<b>12</b>	<b>22</b>
<b>Enseñanza superior</b>	Enseñanza superior de formación profesional	10	4	6
	Enseñanza superior universitaria	23	7	16
		<b>33</b>	<b>11</b>	<b>22</b>
<b>Total</b>		<b>292</b>	<b>136</b>	<b>156</b>

NOTA: La tabla de nivel de formación se basa en la Clasificación Nacional de Educación 2000 (INE). Se ha seleccionado el nivel educativo más alto adquirido por el demandante parado.

### Por tipo de prestación y sexo

	Total	Hombres	Mujeres
Sin prestación	159	65	94
Prestación contributiva	64	35	29
Cualquier subsidio (No RAI) y PRODI (*)	66	36	30
Renta activa de inserción (RAI)	3	0	3
<b>Total</b>	<b>292</b>	<b>136</b>	<b>156</b>

(\*) PRODI= Programa temporal de protección por desempleo e inserción, RAI = Renta activa de inserción.

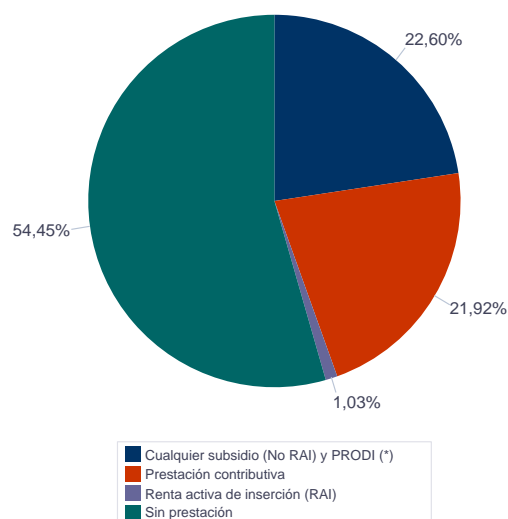

## Paro Registrado.

**Agosto 2020**

FICHA TERRITORIAL: **Comarca Matarraña / Matarranya**

Unidad: nº personas

Fuente: Instituto Aragonés de Empleo

### Por tiempo en situación laboral como desempleado y sexo

		Total	Hombres	Mujeres
<b>Corta Duración</b>	Hasta 3 meses	82	40	42
	De 3 a 6 meses	38	23	15
	De 6 a 12 meses	86	42	44
		<b>206</b>	<b>105</b>	<b>101</b>
<b>Larga Duración</b>	De 1 a 2 años	38	13	25
	De 2 a 3 años	12	4	8
	Más de 3 años	36	14	22
		<b>86</b>	<b>31</b>	<b>55</b>
<b>Total</b>		<b>292</b>	<b>136</b>	<b>156</b>

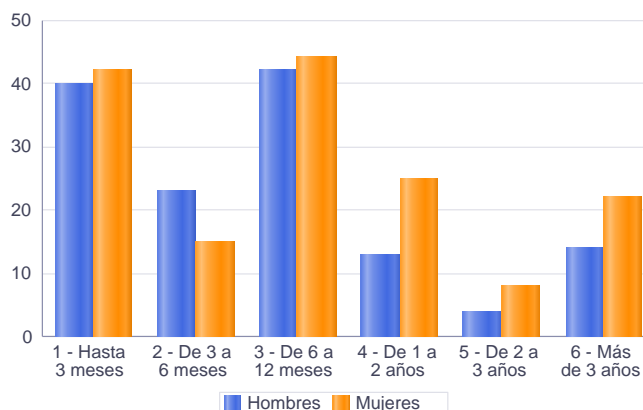

### Parados de larga duración\* por grupo de edad y sexo

	Total	Hombres	Mujeres
20-24	1	0	1
25-29	2	1	1
30-34	5	0	5
35-39	6	2	4
40-44	8	3	5
45-49	6	3	3
50-54	9	2	7
55-59	20	7	13
60-64	29	13	16
<b>Total</b>	<b>86</b>	<b>31</b>	<b>55</b>

\* Más de 12 meses como desempleado

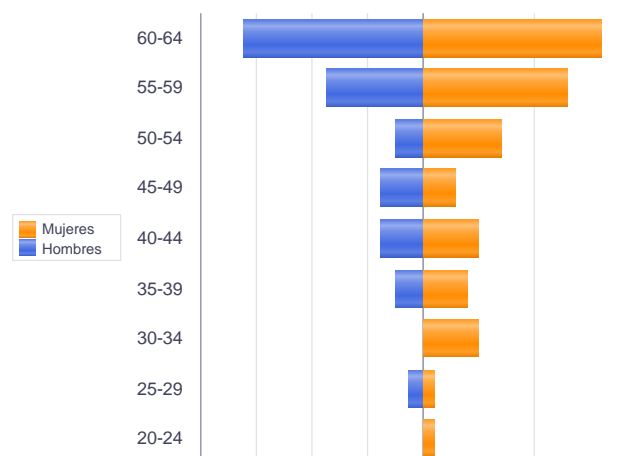

Piramide por valores Absolutos

## Paro Registrado.

**Agosto 2020**

FICHA TERRITORIAL: **Comarca Matarraña / Matarranya**

Unidad: nº personas

Fuente: Instituto Aragonés de Empleo

### Por sector de actividad económica, nacionalidad y sexo

	Españoles			Extranjeros comunitarios (UE-28)			Extranjeros no comunitarios		
	Total	Hombres	Mujeres	Total	Hombres	Mujeres	Total	Hombres	Mujeres
Agricultura, ganadería y pesca	19	15	4	3	1	2	8	7	1
Construcción	24	21	3	4	4	0	5	5	0
Industria y energía	25	16	9	3	2	1	2	2	0
Servicios	153	50	103	14	7	7	10	2	8
Sin empleo anterior	8	3	5				14	1	13
<b>Total</b>	<b>229</b>	<b>105</b>	<b>124</b>	<b>24</b>	<b>14</b>	<b>10</b>	<b>39</b>	<b>17</b>	<b>22</b>

### Ranking de ocupaciones más solicitadas por los demandantes parados, por sexo

Cod. Ocupación	Ocupación	Total	Hombres	Mujeres
92101050	Personal de limpieza o limpiadores en general	73	7	66
96011029	Peones de obras publicas, en general	63	49	14
51201049	Camareros, en general	55	21	34
52201079	Dependientes de comercio, en general	54	5	49
95121019	Peones de horticultura, jardinería	53	35	18
96021013	Peones de la construcción de edificios	43	40	3
43091029	Empleados administrativos, en general	40	5	35
97001104	Peones de la industria manufacturera, en general	37	20	17
95111016	Peones agrícolas, en general	33	26	7
51101026	Cocineros, en general	32	7	25
95431028	Peones forestales	25	22	3
93101024	Pinches de cocina	23	5	18
98111024	Mozos de carga y descarga, almacén y/o mercado de abastos	21	21	0
71211015	Albañiles	20	18	2
97001056	Peones de la industria de la alimentación, bebidas y tabaco	18	8	10
84121035	Conductores de furgonetas, hasta 3,5 t.	17	17	0
91001018	Empleados de hogar	16	0	16
97001010	Embaladores-empaquetadores-etiquetadores, a mano	15	3	12
94311020	Ordenanzas	12	5	7
95201021	Peones ganaderos, en general	12	9	3

NOTA: Cada demandante puede solicitar hasta 6 ocupaciones.