

Paro Registrado.

Julio 2020

FICHA TERRITORIAL: **Aragón**

Unidad: nº personas

Fuente: Instituto Aragonés de Empleo

Por grupo de edad y sexo

	Total	Hombres	Mujeres
16-19	2.271	1.319	952
20-24	5.645	2.826	2.819
25-29	7.694	3.281	4.413
30-34	7.382	2.836	4.546
35-39	7.982	3.001	4.981
40-44	8.753	3.361	5.392
45-49	8.617	3.562	5.055
50-54	8.632	3.667	4.965
55-59	9.372	3.902	5.470
60-64	9.437	3.760	5.677
Total	75.785	31.515	44.270

Por sector de actividad económica y sexo

CNAE-2009	Total	Hombres	Mujeres
Agricultura, ganadería y pesca	4.034	2.651	1.383
Industria y energía	8.796	4.976	3.820
Construcción	4.713	4.047	666
Servicios	51.649	17.607	34.042
Sin empleo anterior	6.593	2.234	4.359
Total	75.785	31.515	44.270

Por sección de actividad económica y sexo

CNAE-2009	Total	Hombres	Mujeres
Agricultura, ganadería, silvicultura y pesca	4.034	2.651	1.383
Industrias extractivas	95	83	12
Industria manufacturera	8.208	4.549	3.659
Suministro de energía eléctrica, gas, vapor y aire acondicionado	39	27	12
Suministro de agua, actividades de saneamiento, gestión de residuos y descontaminación	454	317	137
Construcción	4.713	4.047	666
Comercio al por mayor y al por menor; reparación de vehículos de motor y motocicletas	9.616	2.906	6.710
Transporte y almacenamiento	2.343	1.579	764
Hostelería	8.438	2.380	6.058
Información y comunicaciones	947	490	457
Actividades financieras y de seguros	491	241	250
Actividades inmobiliarias	271	92	179
Actividades profesionales, científicas y técnicas	2.616	878	1.738
Actividades administrativas y servicios auxiliares	12.654	5.335	7.319
Administración Pública y defensa; Seguridad Social obligatoria	2.597	1.042	1.555
Educación	2.479	675	1.804
Actividades sanitarias y de servicios sociales	3.573	508	3.065
Actividades artísticas, recreativas y de entretenimiento	1.557	806	751
Otros servicios	2.158	520	1.638
Actividades de los hogares como empleadores de personal doméstico; actividades de los hogares como productores de bienes y servicios para uso propio	1.885	148	1.737
Actividades de organizaciones y organismos extraterritoriales	24	7	17
Sin clasificar	6.593	2.234	4.359
Total	75.785	31.515	44.270

La actividad económica indica aquélla en la que el parado realizó su último trabajo, según la Clasificación Nacional de Actividades Económicas de 2009 (CNAE-2009)

Paro Registrado.

Julio 2020

FICHA TERRITORIAL: **Aragón**

Unidad: nº personas

Fuente: Instituto Aragonés de Empleo

Por nivel de formación y sexo

		Total	Hombres	Mujeres
Educación primaria	Educación Primaria o inferior	15.505	6.647	8.858
		15.505	6.647	8.858
Primera etapa de educación secundaria	Primera etapa de educación secundaria	36.381	16.196	20.185
		36.381	16.196	20.185
Segunda etapa de educación secundaria	Bachillerato	5.779	2.365	3.414
	Enseñanza media de formación profesional	5.385	2.000	3.385
		11.164	4.365	6.799
Enseñanza superior	Enseñanza superior de formación profesional	4.565	1.818	2.747
	Enseñanza superior universitaria	8.170	2.489	5.681
		12.735	4.307	8.428
Total		75.785	31.515	44.270

NOTA: La tabla de nivel de formación se basa en la Clasificación Nacional de Educación 2000 (INE). Se ha seleccionado el nivel educativo más alto adquirido por el demandante parado.

Por tipo de prestación y sexo

	Total	Hombres	Mujeres
Sin prestación	45.675	17.751	27.924
Prestación contributiva	15.991	8.033	7.958
Cualquier subsidio (No RAI) y PRODI (*)	12.837	5.261	7.576
Renta activa de inserción (RAI)	1.282	470	812
Total	75.785	31.515	44.270

(*) PRODI= Programa temporal de protección por desempleo e inserción, RAI = Renta activa de inserción.

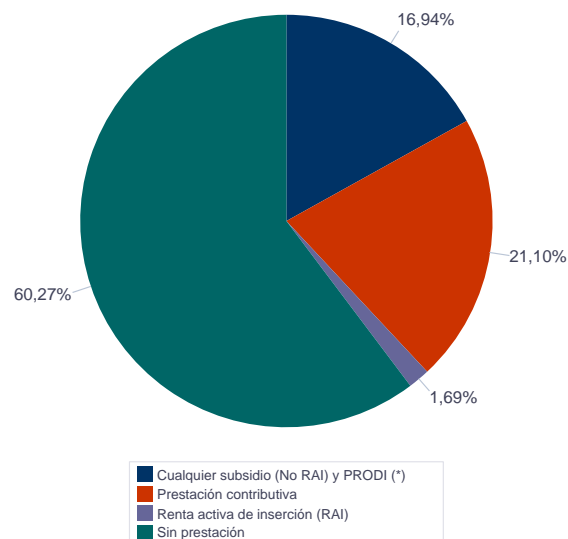

Paro Registrado.

Julio 2020

FICHA TERRITORIAL: **Aragón**

Unidad: nº personas

Fuente: Instituto Aragonés de Empleo

Por tiempo en situación laboral como desempleado y sexo

		Total	Hombres	Mujeres
Corta Duración	Hasta 3 meses	18.274	9.119	9.155
	De 3 a 6 meses	15.274	7.011	8.263
	De 6 a 12 meses	16.926	6.839	10.087
		50.474	22.969	27.505
Larga Duración	De 1 a 2 años	10.500	3.755	6.745
	De 2 a 3 años	4.288	1.349	2.939
	Más de 3 años	10.523	3.442	7.081
		25.311	8.546	16.765
Total		75.785	31.515	44.270

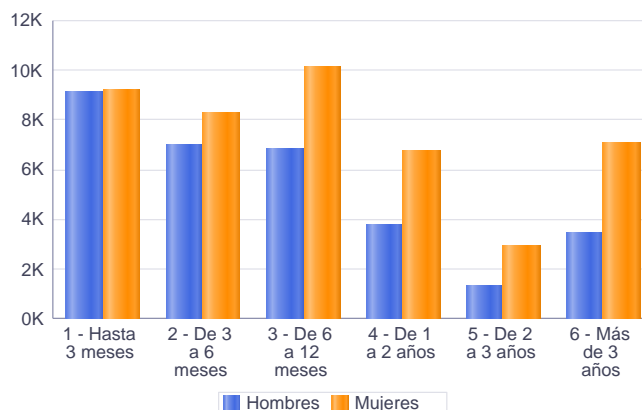

Parados de larga duración* por grupo de edad y sexo

	Total	Hombres	Mujeres
16-19	179	87	92
20-24	547	208	339
25-29	1.010	304	706
30-34	1.524	424	1.100
35-39	1.988	498	1.490
40-44	2.424	688	1.736
45-49	2.933	992	1.941
50-54	3.556	1.332	2.224
55-59	4.957	1.846	3.111
60-64	6.193	2.167	4.026
Total	25.311	8.546	16.765

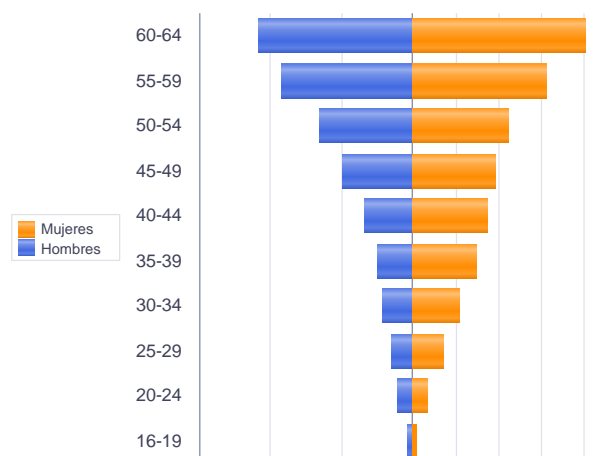

* Más de 12 meses como desempleado

Piramide por valores Absolutos

Paro Registrado.

Julio 2020

FICHA TERRITORIAL: **Aragón**

Unidad: nº personas

Fuente: Instituto Aragonés de Empleo

Por sector de actividad económica, nacionalidad y sexo

	Españoles			Extranjeros comunitarios (UE-28)			Extranjeros no comunitarios		
	Total	Hombres	Mujeres	Total	Hombres	Mujeres	Total	Hombres	Mujeres
Agricultura, ganadería y pesca	2.074	1.314	760	907	509	398	1.050	825	225
Construcción	3.464	2.877	587	729	678	51	520	492	28
Industria y energía	7.611	4.326	3.285	618	315	303	567	335	232
Servicios	42.815	14.903	27.912	3.821	1.052	2.769	5.009	1.650	3.359
Sin empleo anterior	4.196	1.710	2.486	435	136	299	1.959	387	1.572
Total	60.160	25.130	35.030	6.510	2.690	3.820	9.105	3.689	5.416

Ranking de ocupaciones más solicitadas por los demandantes parados, por sexo

Cod. Ocupación	Ocupación	Total	Hombres	Mujeres
92101050	Personal de limpieza o limpiadores en general	19.143	2.970	16.173
97001104	Peones de la industria manufacturera, en general	17.690	8.451	9.239
52201079	Dependientes de comercio, en general	14.270	1.714	12.556
98111024	Mozos de carga y descarga, almacén y/o mercado de abastos	12.724	9.344	3.380
43091029	Empleados administrativos, en general	8.662	1.497	7.165
51201049	Camareros, en general	8.086	3.030	5.056
98201011	Reponedores de hipermercado	7.798	2.873	4.925
82091116	Montadores en líneas de ensamblaje de automoción	6.613	4.114	2.499
55001018	Cajeros de comercio	6.031	511	5.520
97001056	Peones de la industria de la alimentación, bebidas y tabaco	5.338	1.457	3.881
96021013	Peones de la construcción de edificios	5.333	5.216	117
51101026	Cocineros, en general	4.891	1.159	3.732
97001113	Peones de la industria metalúrgica y fabricación de productos metálicos	4.654	3.378	1.276
95111016	Peones agrícolas, en general	4.183	2.981	1.202
84121035	Conductores de furgonetas, hasta 3,5 t.	4.181	3.904	277
93101024	Pinches de cocina	3.937	648	3.289
44121057	Recepcionistas-telefonistas en oficinas, en general	3.582	221	3.361
91001018	Empleados de hogar	3.535	70	3.465
83331015	Conductores-operadores de carretillas elevadoras, en general	3.404	3.109	295
97001010	Embaladores-empaquetadores-etiquetadores, a mano	3.402	681	2.721

NOTA: Cada demandante puede solicitar hasta 6 ocupaciones.

Paro Registrado.

Julio 2020

FICHA TERRITORIAL: Provincia de Huesca

Unidad: nº personas

Fuente: Instituto Aragonés de Empleo

Por grupo de edad y sexo

	Total	Hombres	Mujeres
16-19	357	206	151
20-24	818	419	399
25-29	1.004	417	587
30-34	1.026	383	643
35-39	1.083	425	658
40-44	1.173	449	724
45-49	1.071	467	604
50-54	994	425	569
55-59	1.108	469	639
60-64	1.060	451	609
Total	9.694	4.111	5.583

Por sector de actividad económica y sexo

CNAE-2009	Total	Hombres	Mujeres
Agricultura, ganadería y pesca	709	489	220
Industria y energía	881	564	317
Construcción	702	615	87
Servicios	6.562	2.138	4.424
Sin empleo anterior	840	305	535
Total	9.694	4.111	5.583

Por sección de actividad económica y sexo

CNAE-2009	Total	Hombres	Mujeres
Agricultura, ganadería, silvicultura y pesca	709	489	220
Industrias extractivas	10	8	2
Industria manufacturera	801	500	301
Suministro de energía eléctrica, gas, vapor y aire acondicionado	10	8	2
Suministro de agua, actividades de saneamiento, gestión de residuos y descontaminación	60	48	12
Construcción	702	615	87
Comercio al por mayor y al por menor; reparación de vehículos de motor y motocicletas	1.247	408	839
Transporte y almacenamiento	249	159	90
Hostelería	1.459	396	1.063
Información y comunicaciones	116	55	61
Actividades financieras y de seguros	70	25	45
Actividades inmobiliarias	27	12	15
Actividades profesionales, científicas y técnicas	270	96	174
Actividades administrativas y servicios auxiliares	1.218	431	787
Administración Pública y defensa; Seguridad Social obligatoria	452	201	251
Educación	264	71	193
Actividades sanitarias y de servicios sociales	479	79	400
Actividades artísticas, recreativas y de entretenimiento	232	127	105
Otros servicios	277	67	210
Actividades de los hogares como empleadores de personal doméstico; actividades de los hogares como productores de bienes y servicios para uso propio	202	11	191
Sin clasificar	840	305	535
Total	9.694	4.111	5.583

La actividad económica indica aquella en la que el parado realizó su último trabajo, según la Clasificación Nacional de Actividades Económicas de 2009 (CNAE-2009)

Paro Registrado.

Julio 2020

FICHA TERRITORIAL: Provincia de Huesca

Unidad: nº personas

Fuente: Instituto Aragonés de Empleo

Por nivel de formación y sexo

		Total	Hombres	Mujeres
Educación primaria	Educación Primaria o inferior	2.597	1.170	1.427
		2.597	1.170	1.427
Primera etapa de educación secundaria	Primera etapa de educación secundaria	4.100	1.903	2.197
		4.100	1.903	2.197
Segunda etapa de educación secundaria	Bachillerato	730	295	435
	Enseñanza media de formación profesional	604	217	387
		1.334	512	822
Enseñanza superior	Enseñanza superior de formación profesional	584	213	371
	Enseñanza superior universitaria	1.079	313	766
		1.663	526	1.137
Total		9.694	4.111	5.583

NOTA: La tabla de nivel de formación se basa en la Clasificación Nacional de Educación 2000 (INE). Se ha seleccionado el nivel educativo más alto adquirido por el demandante parado.

Por tipo de prestación y sexo

	Total	Hombres	Mujeres
Sin prestación	5.655	2.299	3.356
Prestación contributiva	2.224	1.080	1.144
Cualquier subsidio (No RAI) y PRODI (*)	1.658	672	986
Renta activa de inserción (RAI)	157	60	97
Total	9.694	4.111	5.583

(*) PRODI= Programa temporal de protección por desempleo e inserción, RAI = Renta activa de inserción.

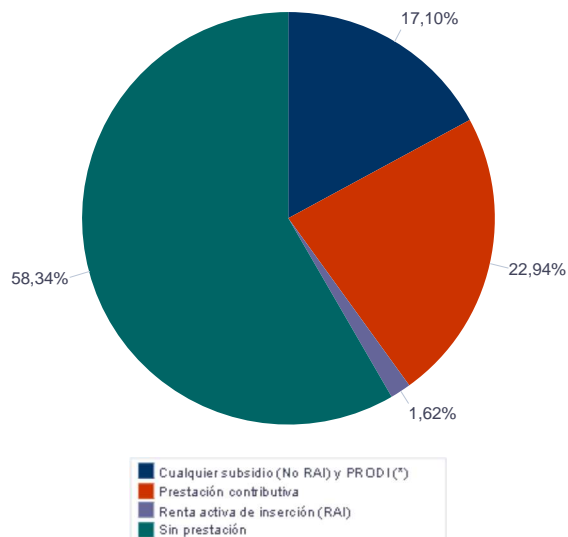

Paro Registrado.

Julio 2020

FICHA TERRITORIAL: **Provincia de Huesca**

Unidad: nº personas

Fuente: Instituto Aragonés de Empleo

Por tiempo en situación laboral como desempleado y sexo

		Total	Hombres	Mujeres
Corta Duración	Hasta 3 meses	2.739	1.334	1.405
	De 3 a 6 meses	2.090	963	1.127
	De 6 a 12 meses	2.183	857	1.326
		7.012	3.154	3.858
Larga Duración	De 1 a 2 años	1.262	455	807
	De 2 a 3 años	429	137	292
	Más de 3 años	991	365	626
		2.682	957	1.725
Total		9.694	4.111	5.583

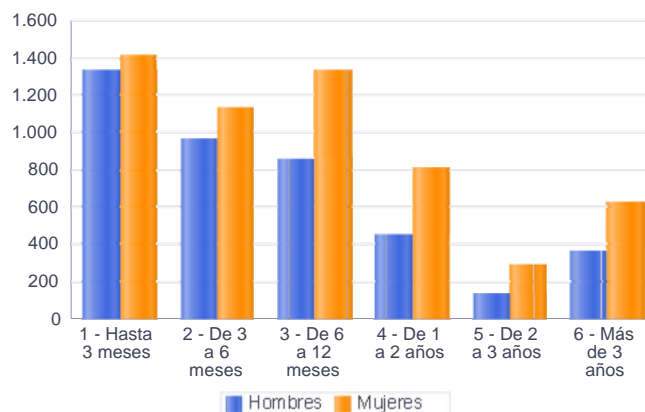

Parados de larga duración* por grupo de edad y sexo

	Total	Hombres	Mujeres
16-19	26	12	14
20-24	65	27	38
25-29	120	38	82
30-34	197	54	143
35-39	205	45	160
40-44	267	80	187
45-49	285	100	185
50-54	342	134	208
55-59	497	186	311
60-64	678	281	397
Total	2.682	957	1.725

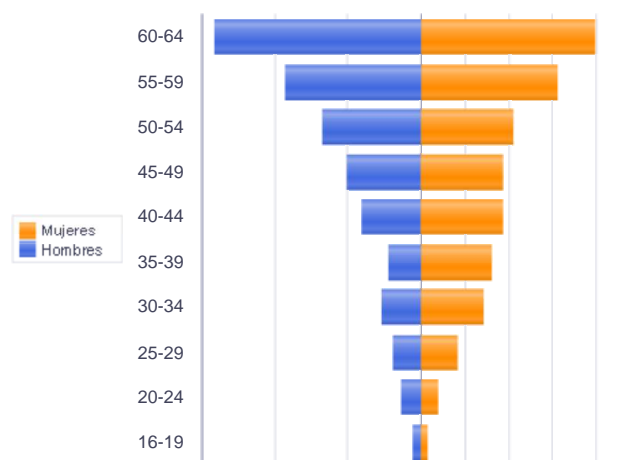

Piramide por valores Absolutos

* Más de 12 meses como desempleado

Paro Registrado.

Julio 2020

FICHA TERRITORIAL: **Provincia de Huesca**

Unidad: nº personas

Fuente: Instituto Aragonés de Empleo

Por sector de actividad económica, nacionalidad y sexo

	Españoles			Extranjeros comunitarios (UE-28)			Extranjeros no comunitarios		
	Total	Hombres	Mujeres	Total	Hombres	Mujeres	Total	Hombres	Mujeres
Agricultura, ganadería y pesca	368	250	118	161	91	70	179	147	32
Construcción	560	480	80	63	60	3	79	75	4
Industria y energía	714	459	255	73	36	37	94	69	25
Servicios	5.466	1.832	3.634	547	157	390	547	149	398
Sin empleo anterior	491	211	280	43	9	34	305	85	220
Total	7.599	3.232	4.367	887	353	534	1.204	525	679

Ranking de ocupaciones más solicitadas por los demandantes parados, por sexo

Cod. Ocupación	Ocupación	Total	Hombres	Mujeres
92101050	Personal de limpieza o limpiadores en general	2.483	300	2.183
52201079	Dependientes de comercio, en general	2.155	235	1.920
97001104	Peones de la industria manufacturera, en general	1.857	1.071	786
51201049	Camareros, en general	1.261	460	801
43091029	Empleados administrativos, en general	1.238	193	1.045
96021013	Peones de la construcción de edificios	928	909	19
55001018	Cajeros de comercio	883	93	790
98111024	Mozos de carga y descarga, almacén y/o mercado de abastos	839	774	65
95111016	Peones agrícolas, en general	795	598	197
95121019	Peones de horticultura, jardinería	714	529	185
51101026	Cocineros, en general	713	203	510
98201011	Reponedores de hipermercado	705	241	464
93101024	Pinches de cocina	644	114	530
84121035	Conductores de furgonetas, hasta 3,5 t.	579	542	37
92101027	Camareros de pisos (hostelería)	550	8	542
91001018	Empleados de hogar	512	6	506
57101013	Asistentes domiciliarios	500	14	486
97001056	Peones de la industria de la alimentación, bebidas y tabaco	411	182	229
71211015	Albañiles	403	400	3
37241034	Monitores de educación y tiempo libre	395	57	338

NOTA: Cada demandante puede solicitar hasta 6 ocupaciones.

Paro Registrado.

Julio 2020

FICHA TERRITORIAL: Provincia de Teruel

Unidad: nº personas

Fuente: Instituto Aragonés de Empleo

Por grupo de edad y sexo

	Total	Hombres	Mujeres
16-19	246	155	91
20-24	551	283	268
25-29	718	306	412
30-34	657	223	434
35-39	662	246	416
40-44	668	259	409
45-49	657	283	374
50-54	704	308	396
55-59	739	339	400
60-64	773	324	449
Total	6.375	2.726	3.649

Por sector de actividad económica y sexo

CNAE-2009	Total	Hombres	Mujeres
Agricultura, ganadería y pesca	418	279	139
Industria y energía	870	541	329
Construcción	494	424	70
Servicios	4.067	1.318	2.749
Sin empleo anterior	526	164	362
Total	6.375	2.726	3.649

Por sección de actividad económica y sexo

CNAE-2009	Total	Hombres	Mujeres
Agricultura, ganadería, silvicultura y pesca	418	279	139
Industrias extractivas	65	61	4
Industria manufacturera	775	455	320
Suministro de energía eléctrica, gas, vapor y aire acondicionado	7	6	1
Suministro de agua, actividades de saneamiento, gestión de residuos y descontaminación	23	19	4
Construcción	494	424	70
Comercio al por mayor y al por menor; reparación de vehículos de motor y motocicletas	709	210	499
Transporte y almacenamiento	148	115	33
Hostelería	869	217	652
Información y comunicaciones	62	33	29
Actividades financieras y de seguros	38	21	17
Actividades inmobiliarias	14	3	11
Actividades profesionales, científicas y técnicas	164	48	116
Actividades administrativas y servicios auxiliares	638	272	366
Administración Pública y defensa; Seguridad Social obligatoria	459	209	250
Educación	177	41	136
Actividades sanitarias y de servicios sociales	344	45	299
Actividades artísticas, recreativas y de entretenimiento	147	69	78
Otros servicios	168	30	138
Actividades de los hogares como empleadores de personal doméstico; actividades de los hogares como productores de bienes y servicios para uso propio	128	4	124
Actividades de organizaciones y organismos extraterritoriales	2	1	1
Sin clasificar	526	164	362
Total	6.375	2.726	3.649

La actividad económica indica aquélla en la que el parado realizó su último trabajo, según la Clasificación Nacional de Actividades Económicas de 2009 (CNAE-2009)

Paro Registrado.

Julio 2020

FICHA TERRITORIAL: Provincia de Teruel

Unidad: nº personas

Fuente: Instituto Aragonés de Empleo

Por nivel de formación y sexo

		Total	Hombres	Mujeres
Educación primaria	Educación Primaria o inferior	1.796	743	1.053
		1.796	743	1.053
Primera etapa de educación secundaria	Primera etapa de educación secundaria	2.775	1.333	1.442
		2.775	1.333	1.442
Segunda etapa de educación secundaria	Bachillerato	324	141	183
	Enseñanza media de formación profesional	445	164	281
		769	305	464
Enseñanza superior	Enseñanza superior de formación profesional	362	155	207
	Enseñanza superior universitaria	673	190	483
		1.035	345	690
Total		6.375	2.726	3.649

NOTA: La tabla de nivel de formación se basa en la Clasificación Nacional de Educación 2000 (INE). Se ha seleccionado el nivel educativo más alto adquirido por el demandante parado.

Por tipo de prestación y sexo

	Total	Hombres	Mujeres
Sin prestación	3.569	1.370	2.199
Prestación contributiva	1.504	779	725
Cualquier subsidio (No RAI) y PRODI (*)	1.203	539	664
Renta activa de inserción (RAI)	99	38	61
Total	6.375	2.726	3.649

(*) PRODI= Programa temporal de protección por desempleo e inserción, RAI = Renta activa de inserción.

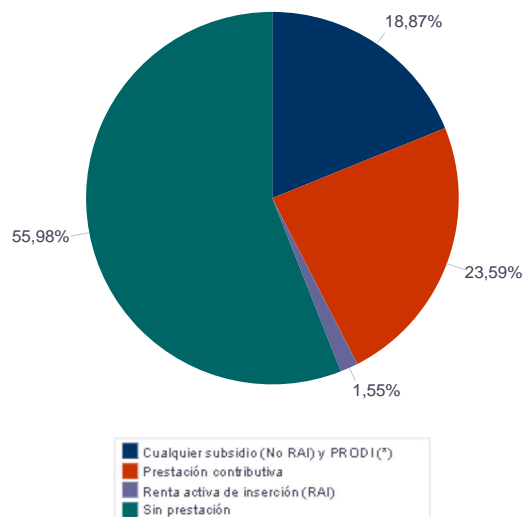

Paro Registrado.

Julio 2020

FICHA TERRITORIAL: **Provincia de Teruel**

Unidad: nº personas

Fuente: Instituto Aragonés de Empleo

Por tiempo en situación laboral como desempleado y sexo

		Total	Hombres	Mujeres
Corta Duración	Hasta 3 meses	1.875	941	934
	De 3 a 6 meses	1.273	605	668
	De 6 a 12 meses	1.446	540	906
		4.594	2.086	2.508
Larga Duración	De 1 a 2 años	828	304	524
	De 2 a 3 años	285	103	182
	Más de 3 años	668	233	435
		1.781	640	1.141
Total		6.375	2.726	3.649

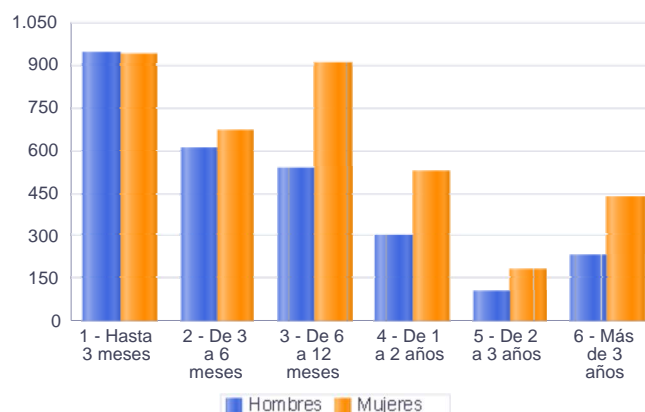

Parados de larga duración* por grupo de edad y sexo

	Total	Hombres	Mujeres
16-19	9	6	3
20-24	35	9	26
25-29	77	26	51
30-34	124	27	97
35-39	132	34	98
40-44	148	45	103
45-49	203	84	119
50-54	247	96	151
55-59	347	137	210
60-64	459	176	283
Total	1.781	640	1.141

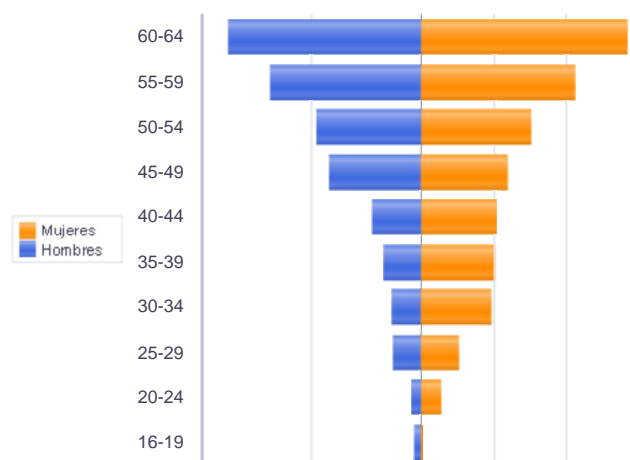

Piramide por valores Absolutos

* Más de 12 meses como desempleado

Paro Registrado.

Julio 2020

FICHA TERRITORIAL: **Provincia de Teruel**

Unidad: nº personas

Fuente: Instituto Aragonés de Empleo

Por sector de actividad económica, nacionalidad y sexo

	Españoles			Extranjeros comunitarios (UE-28)			Extranjeros no comunitarios		
	Total	Hombres	Mujeres	Total	Hombres	Mujeres	Total	Hombres	Mujeres
Agricultura, ganadería y pesca	241	151	90	54	34	20	123	94	29
Construcción	372	312	60	59	52	7	63	60	3
Industria y energía	753	466	287	56	33	23	61	42	19
Servicios	3.420	1.149	2.271	296	70	226	351	99	252
Sin empleo anterior	293	132	161	25	5	20	207	27	180
Total	5.079	2.210	2.869	490	194	296	805	322	483

Ranking de ocupaciones más solicitadas por los demandantes parados, por sexo

Cod. Ocupación	Ocupación	Total	Hombres	Mujeres
92101050	Personal de limpieza o limpiadores en general	1.788	212	1.576
52201079	Dependientes de comercio, en general	1.422	159	1.263
97001104	Peones de la industria manufacturera, en general	1.265	736	529
51201049	Camareros, en general	928	334	594
43091029	Empleados administrativos, en general	795	173	622
96021013	Peones de la construcción de edificios	761	708	53
51101026	Cocineros, en general	745	132	613
95121019	Peones de horticultura, jardinería	617	395	222
97001056	Peones de la industria de la alimentación, bebidas y tabaco	540	251	289
96011029	Peones de obras públicas, en general	488	400	88
92101027	Camareros de pisos (hostelería)	482	19	463
95111016	Peones agrícolas, en general	458	309	149
91001018	Empleados de hogar	428	10	418
98111024	Mozos de carga y descarga, almacén y/o mercado de abastos	412	366	46
95431028	Peones forestales	408	336	72
84121035	Conductores de furgonetas, hasta 3,5 t.	397	369	28
55001018	Cajeros de comercio	377	34	343
61201028	Jardineros, en general	364	234	130
98201011	Reponedores de hipermercado	349	139	210
57101013	Asistentes domiciliarios	341	15	326

NOTA: Cada demandante puede solicitar hasta 6 ocupaciones.

Paro Registrado.

Julio 2020

FICHA TERRITORIAL: Provincia de Zaragoza

Unidad: nº personas

Fuente: Instituto Aragonés de Empleo

Por grupo de edad y sexo

	Total	Hombres	Mujeres
16-19	1.668	958	710
20-24	4.276	2.124	2.152
25-29	5.972	2.558	3.414
30-34	5.699	2.230	3.469
35-39	6.237	2.330	3.907
40-44	6.912	2.653	4.259
45-49	6.889	2.812	4.077
50-54	6.934	2.934	4.000
55-59	7.525	3.094	4.431
60-64	7.604	2.985	4.619
Total	59.716	24.678	35.038

Por sector de actividad económica y sexo

CNAE-2009	Total	Hombres	Mujeres
Agricultura, ganadería y pesca	2.907	1.883	1.024
Industria y energía	7.045	3.871	3.174
Construcción	3.517	3.008	509
Servicios	41.020	14.151	26.869
Sin empleo anterior	5.227	1.765	3.462
Total	59.716	24.678	35.038

Por sección de actividad económica y sexo

CNAE-2009	Total	Hombres	Mujeres
Agricultura, ganadería, silvicultura y pesca	2.907	1.883	1.024
Industrias extractivas	20	14	6
Industria manufacturera	6.632	3.594	3.038
Suministro de energía eléctrica, gas, vapor y aire acondicionado	22	13	9
Suministro de agua, actividades de saneamiento, gestión de residuos y descontaminación	371	250	121
Construcción	3.517	3.008	509
Comercio al por mayor y al por menor; reparación de vehículos de motor y motocicletas	7.660	2.288	5.372
Transporte y almacenamiento	1.946	1.305	641
Hostelería	6.110	1.767	4.343
Información y comunicaciones	769	402	367
Actividades financieras y de seguros	383	195	188
Actividades inmobiliarias	230	77	153
Actividades profesionales, científicas y técnicas	2.182	734	1.448
Actividades administrativas y servicios auxiliares	10.798	4.632	6.166
Administración Pública y defensa; Seguridad Social obligatoria	1.686	632	1.054
Educación	2.038	563	1.475
Actividades sanitarias y de servicios sociales	2.750	384	2.366
Actividades artísticas, recreativas y de entretenimiento	1.178	610	568
Otros servicios	1.713	423	1.290
Actividades de los hogares como empleadores de personal doméstico; actividades de los hogares como productores de bienes y servicios para uso propio	1.555	133	1.422
Actividades de organizaciones y organismos extraterritoriales	22	6	16
Sin clasificar	5.227	1.765	3.462
Total	59.716	24.678	35.038

La actividad económica indica aquélla en la que el parado realizó su último trabajo, según la Clasificación Nacional de Actividades Económicas de 2009 (CNAE-2009)

Paro Registrado.

Julio 2020

FICHA TERRITORIAL: Provincia de Zaragoza

Unidad: nº personas

Fuente: Instituto Aragonés de Empleo

Por nivel de formación y sexo

		Total	Hombres	Mujeres
Educación primaria	Educación Primaria o inferior	11.112	4.734	6.378
		11.112	4.734	6.378
Primera etapa de educación secundaria	Primera etapa de educación secundaria	29.506	12.960	16.546
		29.506	12.960	16.546
Segunda etapa de educación secundaria	Bachillerato	4.725	1.929	2.796
	Enseñanza media de formación profesional	4.336	1.619	2.717
		9.061	3.548	5.513
Enseñanza superior	Enseñanza superior de formación profesional	3.619	1.450	2.169
	Enseñanza superior universitaria	6.418	1.986	4.432
		10.037	3.436	6.601
Total		59.716	24.678	35.038

NOTA: La tabla de nivel de formación se basa en la Clasificación Nacional de Educación 2000 (INE). Se ha seleccionado el nivel educativo más alto adquirido por el demandante parado.

Por tipo de prestación y sexo

	Total	Hombres	Mujeres
Sin prestación	36.451	14.082	22.369
Prestación contributiva	12.263	6.174	6.089
Cualquier subsidio (No RAI) y PRODI (*)	9.976	4.050	5.926
Renta activa de inserción (RAI)	1.026	372	654
Total	59.716	24.678	35.038

(*) PRODI= Programa temporal de protección por desempleo e inserción, RAI = Renta activa de inserción.

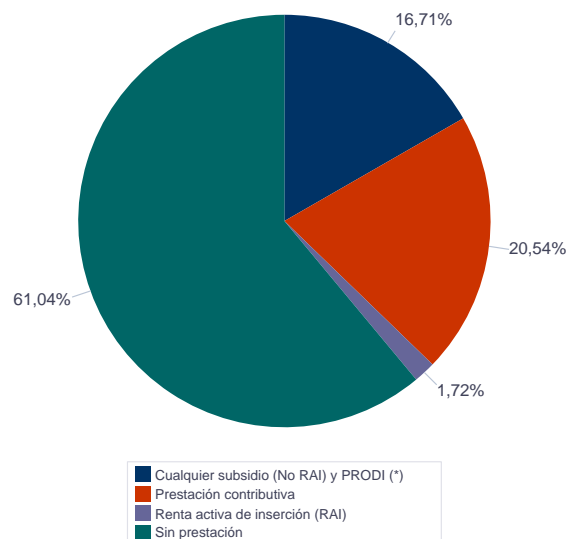

Paro Registrado.

Julio 2020

FICHA TERRITORIAL: **Provincia de Zaragoza**

Unidad: nº personas

Fuente: Instituto Aragonés de Empleo

Por tiempo en situación laboral como desempleado y sexo

		Total	Hombres	Mujeres
Corta Duración	Hasta 3 meses	13.660	6.844	6.816
	De 3 a 6 meses	11.911	5.443	6.468
	De 6 a 12 meses	13.297	5.442	7.855
		38.868	17.729	21.139
Larga Duración	De 1 a 2 años	8.410	2.996	5.414
	De 2 a 3 años	3.574	1.109	2.465
	Más de 3 años	8.864	2.844	6.020
		20.848	6.949	13.899
Total		59.716	24.678	35.038

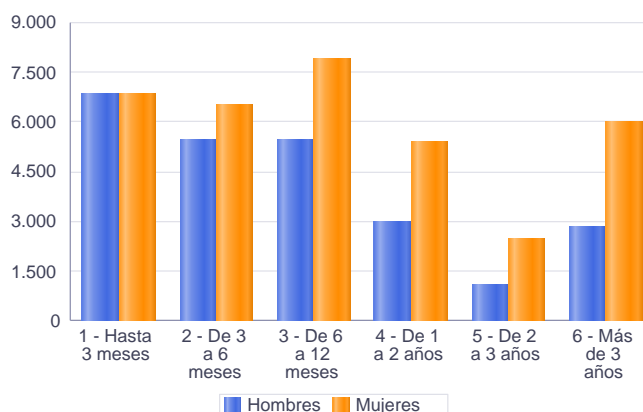

Parados de larga duración* por grupo de edad y sexo

	Total	Hombres	Mujeres
16-19	144	69	75
20-24	447	172	275
25-29	813	240	573
30-34	1.203	343	860
35-39	1.651	419	1.232
40-44	2.009	563	1.446
45-49	2.445	808	1.637
50-54	2.967	1.102	1.865
55-59	4.113	1.523	2.590
60-64	5.056	1.710	3.346
Total	20.848	6.949	13.899

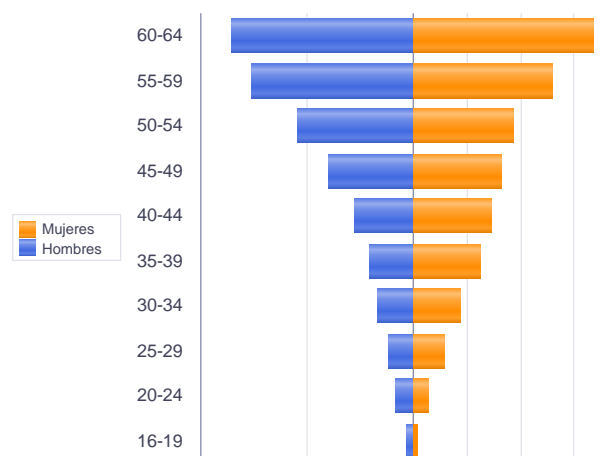

Piramide por valores Absolutos

* Más de 12 meses como desempleado

Paro Registrado.

Julio 2020

FICHA TERRITORIAL: **Provincia de Zaragoza**

Unidad: nº personas

Fuente: Instituto Aragonés de Empleo

Por sector de actividad económica, nacionalidad y sexo

	Españoles			Extranjeros comunitarios (UE-28)			Extranjeros no comunitarios		
	Total	Hombres	Mujeres	Total	Hombres	Mujeres	Total	Hombres	Mujeres
Agricultura, ganadería y pesca	1.465	913	552	692	384	308	748	584	164
Construcción	2.532	2.085	447	607	566	41	378	357	21
Industria y energía	6.144	3.401	2.743	489	246	243	412	224	188
Servicios	33.929	11.922	22.007	2.978	825	2.153	4.111	1.402	2.709
Sin empleo anterior	3.412	1.367	2.045	367	122	245	1.447	275	1.172
Total	47.482	19.688	27.794	5.133	2.143	2.990	7.096	2.842	4.254

Ranking de ocupaciones más solicitadas por los demandantes parados, por sexo

Cod. Ocupación	Ocupación	Total	Hombres	Mujeres
92101050	Personal de limpieza o limpiadores en general	14.872	2.458	12.414
97001104	Peones de la industria manufacturera, en general	14.568	6.644	7.924
98111024	Mozos de carga y descarga, almacén y/o mercado de abastos	11.473	8.204	3.269
52201079	Dependientes de comercio, en general	10.693	1.320	9.373
98201011	Reponedores de hipermercado	6.744	2.493	4.251
43091029	Empleados administrativos, en general	6.629	1.131	5.498
82091116	Montadores en líneas de ensamblaje de automoción	6.558	4.072	2.486
51201049	Camareros, en general	5.897	2.236	3.661
55001018	Cajeros de comercio	4.771	384	4.387
97001056	Peones de la industria de la alimentación, bebidas y tabaco	4.387	1.024	3.363
97001113	Peones de la industria metalúrgica y fabricación de productos metálicos	4.314	3.074	1.240
96021013	Peones de la construcción de edificios	3.644	3.599	45
51101026	Cocineros, en general	3.433	824	2.609
84121035	Conductores de furgonetas, hasta 3,5 t.	3.205	2.993	212
31391021	Operadores de cadenas automatizadas de montaje, en general	3.064	1.720	1.344
44121057	Recepcionistas-telefonistas en oficinas, en general	3.052	175	2.877
93101024	Pinches de cocina	3.020	504	2.516
83331015	Conductores-operadores de carretillas elevadoras, en general	2.977	2.707	270
95111016	Peones agrícolas, en general	2.930	2.074	856
97001010	Embaladores-empaquetadores-etiquetadores, a mano	2.918	606	2.312

NOTA: Cada demandante puede solicitar hasta 6 ocupaciones.

Paro Registrado.

Julio 2020

FICHA TERRITORIAL: Comarca La Jacetania

Unidad: nº personas

Fuente: Instituto Aragonés de Empleo

Por grupo de edad y sexo

	Total	Hombres	Mujeres
16-19	31	12	19
20-24	72	41	31
25-29	78	35	43
30-34	90	39	51
35-39	86	30	56
40-44	80	28	52
45-49	84	40	44
50-54	71	28	43
55-59	81	29	52
60-64	79	33	46
Total	752	315	437

Por sector de actividad económica y sexo

CNAE-2009	Total	Hombres	Mujeres
Agricultura, ganadería y pesca	20	14	6
Industria y energía	24	17	7
Construcción	54	50	4
Servicios	614	217	397
Sin empleo anterior	40	17	23
Total	752	315	437

Por sección de actividad económica y sexo

CNAE-2009	Total	Hombres	Mujeres
Agricultura, ganadería, silvicultura y pesca	20	14	6
Industrias extractivas	2	2	0
Industria manufacturera	20	13	7
Suministro de energía eléctrica, gas, vapor y aire acondicionado	1	1	0
Suministro de agua, actividades de saneamiento, gestión de residuos y descontaminación	1	1	0
Construcción	54	50	4
Comercio al por mayor y al por menor; reparación de vehículos de motor y motocicletas	87	24	63
Transporte y almacenamiento	30	19	11
Hostelería	191	62	129
Información y comunicaciones	5	3	2
Actividades financieras y de seguros	4	2	2
Actividades inmobiliarias	5	1	4
Actividades profesionales, científicas y técnicas	22	7	15
Actividades administrativas y servicios auxiliares	103	37	66
Administración Pública y defensa; Seguridad Social obligatoria	51	23	28
Educación	28	8	20
Actividades sanitarias y de servicios sociales	23	7	16
Actividades artísticas, recreativas y de entretenimiento	30	19	11
Otros servicios	21	4	17
Actividades de los hogares como empleadores de personal doméstico; actividades de los hogares como productores de bienes y servicios para uso propio	14	1	13
Sin clasificar	40	17	23
Total	752	315	437

La actividad económica indica aquélla en la que el parado realizó su último trabajo, según la Clasificación Nacional de Actividades Económicas de 2009 (CNAE-2009)

Paro Registrado.

Julio 2020

FICHA TERRITORIAL: **Comarca La Jacetania**

Unidad: nº personas

Fuente: Instituto Aragonés de Empleo

Por nivel de formación y sexo

		Total	Hombres	Mujeres
Educación primaria	Educación Primaria o inferior	100	49	51
		100	49	51
Primera etapa de educación secundaria	Primera etapa de educación secundaria	351	160	191
		351	160	191
Segunda etapa de educación secundaria	Bachillerato	81	38	43
	Enseñanza media de formación profesional	54	20	34
		135	58	77
Enseñanza superior	Enseñanza superior de formación profesional	48	17	31
	Enseñanza superior universitaria	118	31	87
		166	48	118
Total		752	315	437

NOTA: La tabla de nivel de formación se basa en la Clasificación Nacional de Educación 2000 (INE). Se ha seleccionado el nivel educativo más alto adquirido por el demandante parado.

Por tipo de prestación y sexo

	Total	Hombres	Mujeres
Sin prestación	428	161	267
Prestación contributiva	174	85	89
Cualquier subsidio (No RAI) y PRODI (*)	144	64	80
Renta activa de inserción (RAI)	6	5	1
Total	752	315	437

(*) PRODI= Programa temporal de protección por desempleo e inserción, RAI = Renta activa de inserción.

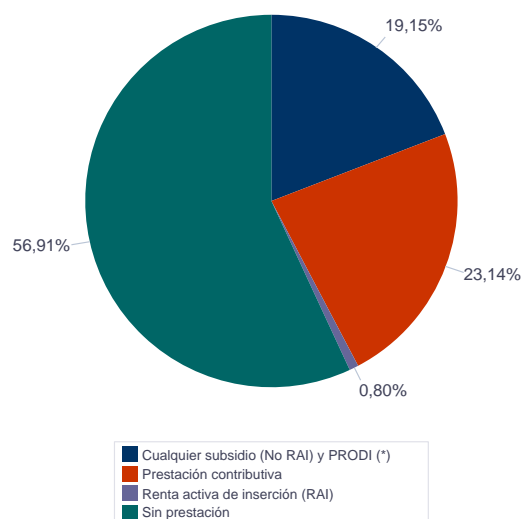

Paro Registrado.

Julio 2020

FICHA TERRITORIAL: **Comarca La Jacetania**

Unidad: nº personas

Fuente: Instituto Aragonés de Empleo

Por tiempo en situación laboral como desempleado y sexo

		Total	Hombres	Mujeres
Corta Duración	Hasta 3 meses	218	102	116
	De 3 a 6 meses	163	70	93
	De 6 a 12 meses	192	74	118
		573	246	327
Larga Duración	De 1 a 2 años	93	30	63
	De 2 a 3 años	28	12	16
	Más de 3 años	58	27	31
		179	69	110
Total		752	315	437

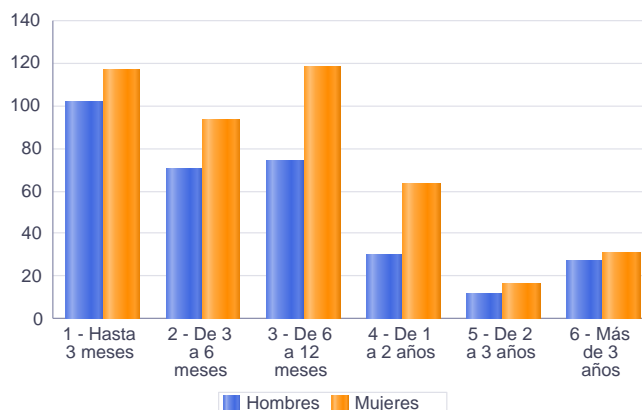

Parados de larga duración* por grupo de edad y sexo

	Total	Hombres	Mujeres
16-19	2	0	2
20-24	7	5	2
25-29	9	3	6
30-34	14	5	9
35-39	12	2	10
40-44	15	4	11
45-49	11	4	7
50-54	19	11	8
55-59	37	11	26
60-64	53	24	29
Total	179	69	110

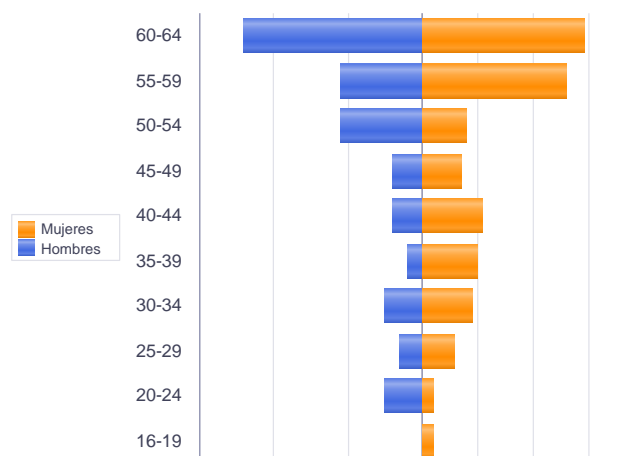

* Más de 12 meses como desempleado

Piramide por valores Absolutos

Paro Registrado.

Julio 2020

FICHA TERRITORIAL: **Comarca La Jacetania**

Unidad: nº personas

Fuente: Instituto Aragonés de Empleo

Por sector de actividad económica, nacionalidad y sexo

	Españoles			Extranjeros comunitarios (UE-28)			Extranjeros no comunitarios		
	Total	Hombres	Mujeres	Total	Hombres	Mujeres	Total	Hombres	Mujeres
Agricultura, ganadería y pesca	13	9	4	7	5	2			
Construcción	47	43	4	4	4	0	3	3	0
Industria y energía	24	17	7						
Servicios	548	194	354	26	9	17	40	14	26
Sin empleo anterior	34	15	19	2	0	2	4	2	2
Total	666	278	388	39	18	21	47	19	28

Ranking de ocupaciones más solicitadas por los demandantes parados, por sexo

Cod. Ocupación	Ocupación	Total	Hombres	Mujeres
52201079	Dependientes de comercio, en general	179	21	158
92101050	Personal de limpieza o limpiadores en general	179	23	156
51201049	Camareros, en general	129	56	73
43091029	Empleados administrativos, en general	102	15	87
95121019	Peones de horticultura, jardinería	101	79	22
92101027	Camareros de pisos (hostelería)	99	0	99
51101026	Cocineros, en general	98	37	61
97001104	Peones de la industria manufacturera, en general	87	71	16
96021013	Peones de la construcción de edificios	80	78	2
55001018	Cajeros de comercio	70	7	63
93101024	Pinches de cocina	64	18	46
98201011	Reponedores de hipermercado	62	25	37
91001018	Empleados de hogar	56	0	56
84121035	Conductores de furgonetas, hasta 3,5 t.	50	48	2
96011029	Peones de obras públicas, en general	49	47	2
58331022	Conserjes, en general	38	24	14
95431028	Peones forestales	37	34	3
98111024	Mozos de carga y descarga, almacén y/o mercado de abastos	37	37	0
37241034	Monitores de educación y tiempo libre	37	5	32
44221010	Recepcionistas de hotel	35	7	28

NOTA: Cada demandante puede solicitar hasta 6 ocupaciones.

Paro Registrado.

Julio 2020

FICHA TERRITORIAL: Comarca Alto Gállego

Unidad: nº personas

Fuente: Instituto Aragonés de Empleo

Por grupo de edad y sexo

	Total	Hombres	Mujeres
16-19	20	9	11
20-24	40	26	14
25-29	54	17	37
30-34	72	33	39
35-39	77	42	35
40-44	66	23	43
45-49	77	30	47
50-54	57	31	26
55-59	85	39	46
60-64	66	29	37
Total	614	279	335

Por sector de actividad económica y sexo

CNAE-2009	Total	Hombres	Mujeres
Agricultura, ganadería y pesca	15	12	3
Industria y energía	35	27	8
Construcción	62	53	9
Servicios	460	172	288
Sin empleo anterior	42	15	27
Total	614	279	335

Por sección de actividad económica y sexo

CNAE-2009	Total	Hombres	Mujeres
Agricultura, ganadería, silvicultura y pesca	15	12	3
Industrias extractivas	2	2	0
Industria manufacturera	32	24	8
Suministro de agua, actividades de saneamiento, gestión de residuos y descontaminación	1	1	0
Construcción	62	53	9
Comercio al por mayor y al por menor; reparación de vehículos de motor y motocicletas	63	24	39
Transporte y almacenamiento	20	11	9
Hostelería	142	50	92
Información y comunicaciones	5	3	2
Actividades financieras y de seguros	1	1	0
Actividades inmobiliarias	2	1	1
Actividades profesionales, científicas y técnicas	17	6	11
Actividades administrativas y servicios auxiliares	82	31	51
Administración Pública y defensa; Seguridad Social obligatoria	38	18	20
Educación	14	3	11
Actividades sanitarias y de servicios sociales	32	4	28
Actividades artísticas, recreativas y de entretenimiento	24	16	8
Otros servicios	10	4	6
Actividades de los hogares como empleadores de personal doméstico; actividades de los hogares como productores de bienes y servicios para uso propio	10	0	10
Sin clasificar	42	15	27
Total	614	279	335

La actividad económica indica aquélla en la que el parado realizó su último trabajo, según la Clasificación Nacional de Actividades Económicas de 2009 (CNAE-2009)

Paro Registrado.

Julio 2020

FICHA TERRITORIAL: **Comarca Alto Gállego**

Unidad: nº personas

Fuente: Instituto Aragonés de Empleo

Por nivel de formación y sexo

		Total	Hombres	Mujeres
Educación primaria	Educación Primaria o inferior	179	79	100
		179	79	100
Primera etapa de educación secundaria	Primera etapa de educación secundaria	203	109	94
		203	109	94
Segunda etapa de educación secundaria	Bachillerato	66	29	37
	Enseñanza media de formación profesional	55	30	25
		121	59	62
Enseñanza superior	Enseñanza superior de formación profesional	37	11	26
	Enseñanza superior universitaria	74	21	53
		111	32	79
Total		614	279	335

NOTA: La tabla de nivel de formación se basa en la Clasificación Nacional de Educación 2000 (INE). Se ha seleccionado el nivel educativo más alto adquirido por el demandante parado.

Por tipo de prestación y sexo

	Total	Hombres	Mujeres
Sin prestación	330	148	182
Prestación contributiva	142	64	78
Cualquier subsidio (No RAI) y PRODI (*)	134	64	70
Renta activa de inserción (RAI)	8	3	5
Total	614	279	335

(*) PRODI= Programa temporal de protección por desempleo e inserción, RAI = Renta activa de inserción.

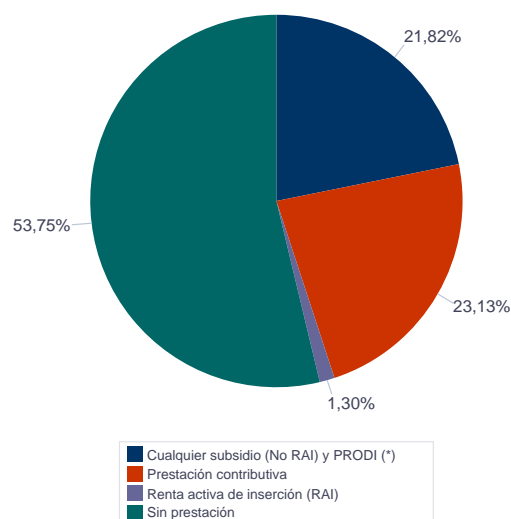

Paro Registrado.

Julio 2020

FICHA TERRITORIAL: **Comarca Alto Gállego**

Unidad: nº personas

Fuente: Instituto Aragonés de Empleo

Por tiempo en situación laboral como desempleado y sexo

		Total	Hombres	Mujeres
Corta Duración	Hasta 3 meses	163	73	90
	De 3 a 6 meses	175	89	86
	De 6 a 12 meses	126	54	72
		464	216	248
Larga Duración	De 1 a 2 años	74	30	44
	De 2 a 3 años	26	13	13
	Más de 3 años	50	20	30
		150	63	87
Total		614	279	335

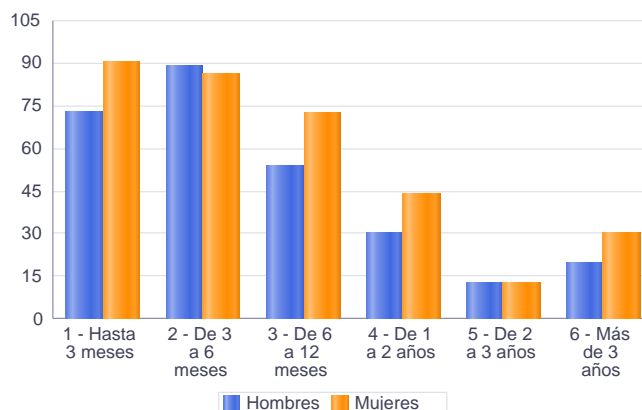

Parados de larga duración* por grupo de edad y sexo

	Total	Hombres	Mujeres
16-19	1	0	1
20-24	1	0	1
25-29	4	0	4
30-34	11	4	7
35-39	10	5	5
40-44	15	4	11
45-49	14	5	9
50-54	20	12	8
55-59	34	15	19
60-64	40	18	22
Total	150	63	87

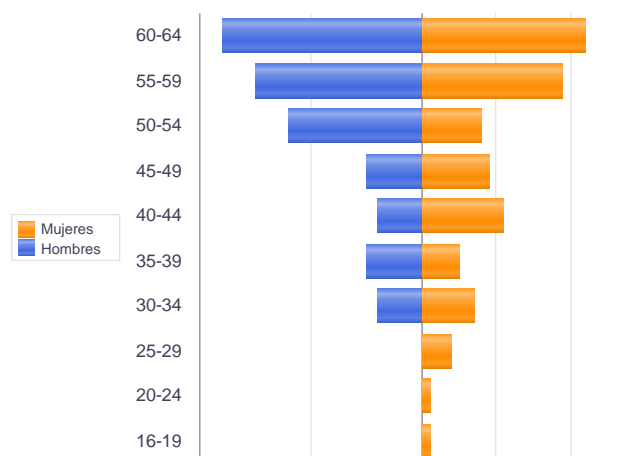

* Más de 12 meses como desempleado

Piramide por valores Absolutos

Paro Registrado.

Julio 2020

FICHA TERRITORIAL: **Comarca Alto Gállego**

Unidad: nº personas

Fuente: Instituto Aragonés de Empleo

Por sector de actividad económica, nacionalidad y sexo

	Españoles			Extranjeros comunitarios (UE-28)			Extranjeros no comunitarios		
	Total	Hombres	Mujeres	Total	Hombres	Mujeres	Total	Hombres	Mujeres
Agricultura, ganadería y pesca	10	8	2				5	4	1
Construcción	47	40	7	8	7	1	7	6	1
Industria y energía	33	25	8				2	2	0
Servicios	352	133	219	50	23	27	58	16	42
Sin empleo anterior	22	9	13	4	3	1	16	3	13
Total	464	215	249	62	33	29	88	31	57

Ranking de ocupaciones más solicitadas por los demandantes parados, por sexo

Cod. Ocupación	Ocupación	Total	Hombres	Mujeres
92101050	Personal de limpieza o limpiadores en general	176	25	151
52201079	Dependientes de comercio, en general	149	19	130
92101027	Camareros de pisos (hostelería)	112	3	109
51201049	Camareros, en general	110	49	61
97001104	Peones de la industria manufacturera, en general	102	83	19
51101026	Cocineros, en general	77	27	50
96021013	Peones de la construcción de edificios	71	69	2
43091029	Empleados administrativos, en general	61	11	50
95121019	Peones de horticultura, jardinería	61	52	9
98111024	Mozos de carga y descarga, almacén y/o mercado de abastos	58	53	5
91001018	Empleados de hogar	56	1	55
84121035	Conductores de furgonetas, hasta 3,5 t.	50	49	1
57101013	Asistentes domiciliarios	49	1	48
44221010	Recepcionistas de hotel	46	17	29
93101013	Marmitones	43	8	35
71211015	Albañiles	41	41	0
71911012	Mantenedores de edificios	40	40	0
55001018	Cajeros de comercio	32	5	27
95431028	Peones forestales	30	26	4
93101024	Pinches de cocina	29	3	26
57221018	Cuidadores de niños en domicilio	29	0	29

NOTA: Cada demandante puede solicitar hasta 6 ocupaciones.

Paro Registrado.

Julio 2020

FICHA TERRITORIAL: Comarca Sobrarbe

Unidad: nº personas

Fuente: Instituto Aragonés de Empleo

Por grupo de edad y sexo

	Total	Hombres	Mujeres
16-19	2	1	1
20-24	9	5	4
25-29	14	8	6
30-34	15	3	12
35-39	20	7	13
40-44	33	16	17
45-49	18	10	8
50-54	22	12	10
55-59	27	19	8
60-64	24	13	11
Total	184	94	90

Por sector de actividad económica y sexo

CNAE-2009	Total	Hombres	Mujeres
Agricultura, ganadería y pesca	5	3	2
Industria y energía	10	7	3
Construcción	11	11	0
Servicios	151	68	83
Sin empleo anterior	7	5	2
Total	184	94	90

Por sección de actividad económica y sexo

CNAE-2009	Total	Hombres	Mujeres
Agricultura, ganadería, silvicultura y pesca	5	3	2
Industrias extractivas	1	1	0
Industria manufacturera	8	5	3
Suministro de energía eléctrica, gas, vapor y aire acondicionado	1	1	0
Construcción	11	11	0
Comercio al por mayor y al por menor; reparación de vehículos de motor y motocicletas	18	6	12
Transporte y almacenamiento	4	4	0
Hostelería	51	23	28
Información y comunicaciones	7	3	4
Actividades financieras y de seguros	2	1	1
Actividades inmobiliarias	2	0	2
Actividades profesionales, científicas y técnicas	3	2	1
Actividades administrativas y servicios auxiliares	14	3	11
Administración Pública y defensa; Seguridad Social obligatoria	23	14	9
Educación	6	5	1
Actividades sanitarias y de servicios sociales	7	0	7
Actividades artísticas, recreativas y de entretenimiento	8	5	3
Otros servicios	5	2	3
Actividades de los hogares como empleadores de personal doméstico; actividades de los hogares como productores de bienes y servicios para uso propio	1	0	1
Sin clasificar	7	5	2
Total	184	94	90

La actividad económica indica aquella en la que el parado realizó su último trabajo, según la Clasificación Nacional de Actividades Económicas de 2009 (CNAE-2009)

Paro Registrado.

Julio 2020

FICHA TERRITORIAL: **Comarca Sobrarbe**

Unidad: nº personas

Fuente: Instituto Aragonés de Empleo

Por nivel de formación y sexo

		Total	Hombres	Mujeres
Educación primaria	Educación Primaria o inferior	42	19	23
		42	19	23
Primera etapa de educación secundaria	Primera etapa de educación secundaria	63	34	29
		63	34	29
Segunda etapa de educación secundaria	Bachillerato	22	15	7
	Enseñanza media de formación profesional	12	9	3
		34	24	10
Enseñanza superior	Enseñanza superior de formación profesional	12	2	10
	Enseñanza superior universitaria	33	15	18
		45	17	28
Total		184	94	90

NOTA: La tabla de nivel de formación se basa en la Clasificación Nacional de Educación 2000 (INE). Se ha seleccionado el nivel educativo más alto adquirido por el demandante parado.

Por tipo de prestación y sexo

	Total	Hombres	Mujeres
Sin prestación	99	55	44
Prestación contributiva	43	21	22
Cualquier subsidio (No RAI) y PRODI (*)	38	17	21
Renta activa de inserción (RAI)	4	1	3
Total	184	94	90

(*) PRODI= Programa temporal de protección por desempleo e inserción, RAI = Renta activa de inserción.

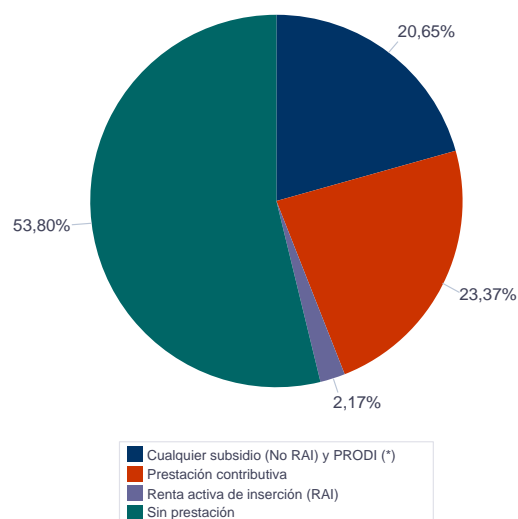

Paro Registrado.

Julio 2020

FICHA TERRITORIAL: **Comarca Sobrarbe**

Unidad: nº personas

Fuente: Instituto Aragonés de Empleo

Por tiempo en situación laboral como desempleado y sexo

		Total	Hombres	Mujeres
Corta Duración	Hasta 3 meses	50	30	20
	De 3 a 6 meses	44	20	24
	De 6 a 12 meses	47	21	26
		141	71	70
Larga Duración	De 1 a 2 años	19	9	10
	De 2 a 3 años	10	4	6
	Más de 3 años	14	10	4
		43	23	20
Total		184	94	90

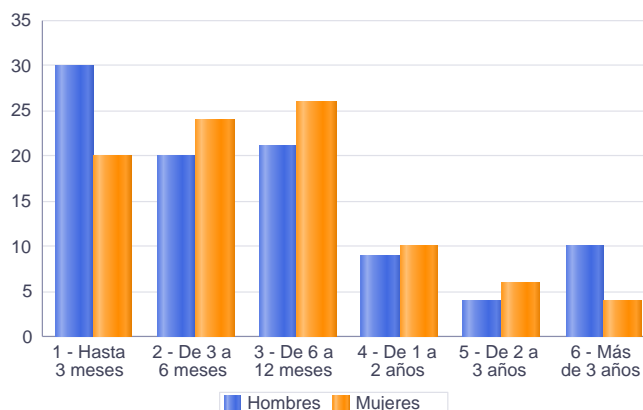

Parados de larga duración* por grupo de edad y sexo

	Total	Hombres	Mujeres
20-24	1	0	1
25-29	2	1	1
30-34	1	0	1
35-39	1	0	1
40-44	2	1	1
45-49	3	1	2
50-54	12	8	4
55-59	7	6	1
60-64	14	6	8
Total	43	23	20

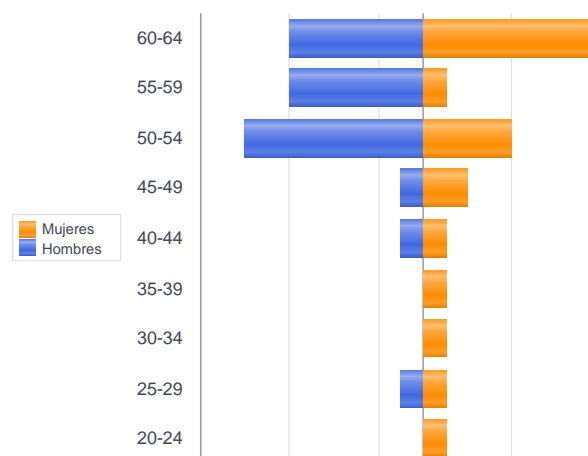

Piramide por valores Absolutos

* Más de 12 meses como desempleado

Paro Registrado.

Julio 2020

FICHA TERRITORIAL: **Comarca Sobrarbe**

Unidad: nº personas

Fuente: Instituto Aragonés de Empleo

Por sector de actividad económica, nacionalidad y sexo

	Españoles			Extranjeros comunitarios (UE-28)			Extranjeros no comunitarios		
	Total	Hombres	Mujeres	Total	Hombres	Mujeres	Total	Hombres	Mujeres
Agricultura, ganadería y pesca	5	3	2						
Construcción	10	10	0	1	1	0			
Industria y energía	8	6	2	2	1	1			
Servicios	123	60	63	22	6	16	6	2	4
Sin empleo anterior	6	4	2				1	1	0
Total	152	83	69	25	8	17	7	3	4

Ranking de ocupaciones más solicitadas por los demandantes parados, por sexo

Cod. Ocupación	Ocupación	Total	Hombres	Mujeres
51201049	Camareros, en general	34	12	22
92101050	Personal de limpieza o limpiadores en general	33	3	30
52201079	Dependientes de comercio, en general	33	2	31
51101026	Cocineros, en general	27	10	17
95431028	Peones forestales	25	19	6
71911012	Mantenedores de edificios	23	23	0
92101027	Camareros de pisos (hostelería)	22	0	22
43091029	Empleados administrativos, en general	20	6	14
96021013	Peones de la construcción de edificios	20	20	0
95121019	Peones de horticultura, jardinería	19	13	6
71211015	Albañiles	17	16	1
97001104	Peones de la industria manufacturera, en general	14	12	2
84121035	Conductores de furgonetas, hasta 3,5 t.	13	12	1
44221010	Recepcionistas de hotel	11	2	9
37241034	Monitores de educación y tiempo libre	10	2	8
57101013	Asistentes domiciliarios	8	1	7
96011029	Peones de obras publicas, en general	7	6	1
95111016	Peones agrícolas, en general	7	5	2
71311049	Carpinteros en general	7	7	0
93101013	Marmitones	6	2	4
55001018	Cajeros de comercio	6	1	5
44121057	Recepcionistas-telefonistas en oficinas, en general	6	1	5
22401012	Maestros de educación primaria, en general	6	3	3

NOTA: Cada demandante puede solicitar hasta 6 ocupaciones.

Paro Registrado.

Julio 2020

FICHA TERRITORIAL: Comarca La Ribagorza

Unidad: nº personas

Fuente: Instituto Aragonés de Empleo

Por grupo de edad y sexo

	Total	Hombres	Mujeres
16-19	2	0	2
20-24	28	13	15
25-29	34	17	17
30-34	29	14	15
35-39	47	22	25
40-44	56	21	35
45-49	36	21	15
50-54	49	15	34
55-59	50	18	32
60-64	57	23	34
Total	388	164	224

Por sector de actividad económica y sexo

CNAE-2009	Total	Hombres	Mujeres
Agricultura, ganadería y pesca	19	12	7
Industria y energía	26	15	11
Construcción	35	29	6
Servicios	291	105	186
Sin empleo anterior	17	3	14
Total	388	164	224

Por sección de actividad económica y sexo

CNAE-2009	Total	Hombres	Mujeres
Agricultura, ganadería, silvicultura y pesca	19	12	7
Industria manufacturera	25	14	11
Suministro de energía eléctrica, gas, vapor y aire acondicionado	1	1	0
Construcción	35	29	6
Comercio al por mayor y al por menor; reparación de vehículos de motor y motocicletas	54	20	34
Transporte y almacenamiento	11	6	5
Hostelería	80	29	51
Información y comunicaciones	5	0	5
Actividades financieras y de seguros	2	0	2
Actividades profesionales, científicas y técnicas	11	3	8
Actividades administrativas y servicios auxiliares	29	7	22
Administración Pública y defensa; Seguridad Social obligatoria	25	14	11
Educación	5	1	4
Actividades sanitarias y de servicios sociales	27	5	22
Actividades artísticas, recreativas y de entretenimiento	22	16	6
Otros servicios	11	3	8
Actividades de los hogares como empleadores de personal doméstico; actividades de los hogares como productores de bienes y servicios para uso propio	9	1	8
Sin clasificar	17	3	14
Total	388	164	224

La actividad económica indica aquella en la que el parado realizó su último trabajo, según la Clasificación Nacional de Actividades Económicas de 2009 (CNAE-2009)

Paro Registrado.

Julio 2020

FICHA TERRITORIAL: **Comarca La Ribagorza**

Unidad: nº personas

Fuente: Instituto Aragonés de Empleo

Por nivel de formación y sexo

		Total	Hombres	Mujeres
Educación primaria	Educación Primaria o inferior	101	46	55
		101	46	55
Primera etapa de educación secundaria	Primera etapa de educación secundaria	172	86	86
		172	86	86
Segunda etapa de educación secundaria	Bachillerato	26	4	22
	Enseñanza media de formación profesional	29	10	19
		55	14	41
Enseñanza superior	Enseñanza superior de formación profesional	27	10	17
	Enseñanza superior universitaria	33	8	25
		60	18	42
Total		388	164	224

NOTA: La tabla de nivel de formación se basa en la Clasificación Nacional de Educación 2000 (INE). Se ha seleccionado el nivel educativo más alto adquirido por el demandante parado.

Por tipo de prestación y sexo

	Total	Hombres	Mujeres
Sin prestación	211	95	116
Prestación contributiva	92	45	47
Cualquier subsidio (No RAI) y PRODI (*)	80	23	57
Renta activa de inserción (RAI)	5	1	4
Total	388	164	224

(*) PRODI= Programa temporal de protección por desempleo e inserción, RAI = Renta activa de inserción.

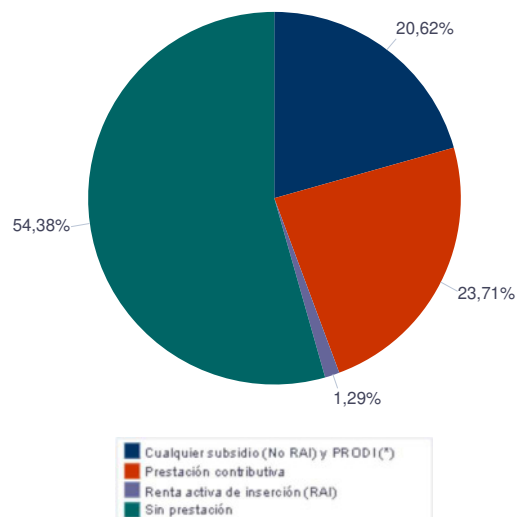

Paro Registrado.

Julio 2020

FICHA TERRITORIAL: **Comarca La Ribagorza**

Unidad: nº personas

Fuente: Instituto Aragonés de Empleo

Por tiempo en situación laboral como desempleado y sexo

		Total	Hombres	Mujeres
Corta Duración	Hasta 3 meses	102	44	58
	De 3 a 6 meses	93	48	45
	De 6 a 12 meses	83	36	47
		278	128	150
Larga Duración	De 1 a 2 años	56	22	34
	De 2 a 3 años	16	5	11
	Más de 3 años	38	9	29
		110	36	74
Total		388	164	224

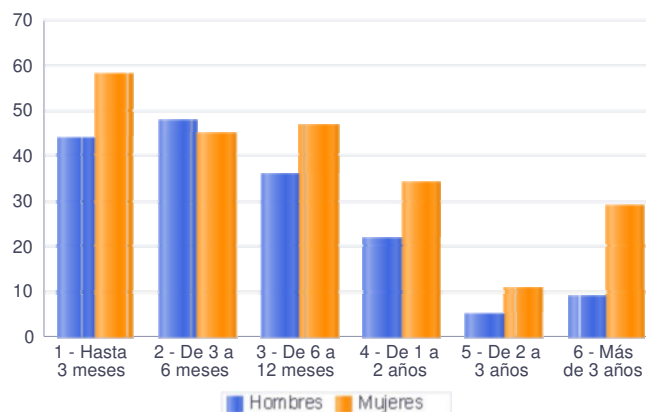

Parados de larga duración* por grupo de edad y sexo

	Total	Hombres	Mujeres
20-24	1	0	1
30-34	4	1	3
35-39	7	2	5
40-44	10	2	8
45-49	5	2	3
50-54	22	6	16
55-59	25	8	17
60-64	36	15	21
Total	110	36	74

* Más de 12 meses como desempleado

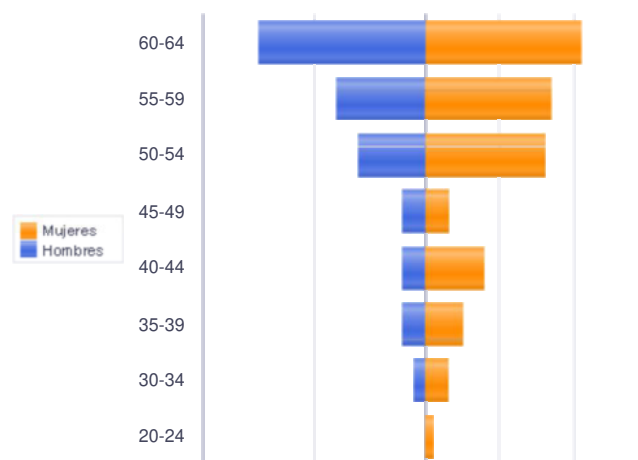

Piramide por valores Absolutos

Paro Registrado.

Julio 2020

FICHA TERRITORIAL: **Comarca La Ribagorza**

Unidad: nº personas

Fuente: Instituto Aragonés de Empleo

Por sector de actividad económica, nacionalidad y sexo

	Españoles			Extranjeros comunitarios (UE-28)			Extranjeros no comunitarios		
	Total	Hombres	Mujeres	Total	Hombres	Mujeres	Total	Hombres	Mujeres
Agricultura, ganadería y pesca	8	5	3	10	6	4	1	1	0
Construcción	26	21	5	5	4	1	4	4	0
Industria y energía	21	11	10	4	4	0	1	0	1
Servicios	231	84	147	46	15	31	14	6	8
Sin empleo anterior	13	3	10	2	0	2	2	0	2
Total	299	124	175	67	29	38	22	11	11

Ranking de ocupaciones más solicitadas por los demandantes parados, por sexo

Cod. Ocupación	Ocupación	Total	Hombres	Mujeres
92101050	Personal de limpieza o limpiadores en general	76	13	63
52201079	Dependientes de comercio, en general	67	9	58
51201049	Camareros, en general	62	25	37
43091029	Empleados administrativos, en general	55	2	53
97001104	Peones de la industria manufacturera, en general	47	26	21
93101024	Pinches de cocina	38	14	24
96021013	Peones de la construcción de edificios	34	33	1
51101026	Cocineros, en general	31	14	17
71211015	Albañiles	24	24	0
98111024	Mozos de carga y descarga, almacén y/o mercado de abastos	23	21	2
98201011	Reponedores de hipermercado	22	8	14
84121035	Conductores de furgonetas, hasta 3,5 t.	22	22	0
95431028	Peones forestales	21	16	5
96011029	Peones de obras publicas, en general	20	17	3
57101013	Asistentes domiciliarios	20	0	20
55001018	Cajeros de comercio	20	3	17
61201028	Jardineros, en general	19	12	7
95111016	Peones agrícolas, en general	18	14	4
92101027	Camareros de pisos (hostelería)	16	1	15
58911011	Asistentes, acompañantes de personas	15	2	13

NOTA: Cada demandante puede solicitar hasta 6 ocupaciones.

Paro Registrado.

Julio 2020

FICHA TERRITORIAL: Comarca Cinco Villas

Unidad: nº personas

Fuente: Instituto Aragonés de Empleo

Por grupo de edad y sexo

	Total	Hombres	Mujeres
16-19	44	24	20
20-24	112	55	57
25-29	148	53	95
30-34	149	51	98
35-39	155	45	110
40-44	186	74	112
45-49	160	60	100
50-54	165	58	107
55-59	221	77	144
60-64	206	79	127
Total	1.546	576	970

Por sector de actividad económica y sexo

CNAE-2009	Total	Hombres	Mujeres
Agricultura, ganadería y pesca	228	146	82
Industria y energía	266	101	165
Construcción	96	78	18
Servicios	814	219	595
Sin empleo anterior	142	32	110
Total	1.546	576	970

Por sección de actividad económica y sexo

CNAE-2009	Total	Hombres	Mujeres
Agricultura, ganadería, silvicultura y pesca	228	146	82
Industria manufacturera	253	90	163
Suministro de energía eléctrica, gas, vapor y aire acondicionado	1	1	0
Suministro de agua, actividades de saneamiento, gestión de residuos y descontaminación	12	10	2
Construcción	96	78	18
Comercio al por mayor y al por menor; reparación de vehículos de motor y motocicletas	147	29	118
Transporte y almacenamiento	38	27	11
Hostelería	132	21	111
Información y comunicaciones	5	1	4
Actividades financieras y de seguros	8	2	6
Actividades inmobiliarias	2	0	2
Actividades profesionales, científicas y técnicas	51	14	37
Actividades administrativas y servicios auxiliares	136	50	86
Administración Pública y defensa; Seguridad Social obligatoria	125	49	76
Educación	37	8	29
Actividades sanitarias y de servicios sociales	67	4	63
Actividades artísticas, recreativas y de entretenimiento	18	6	12
Otros servicios	23	7	16
Actividades de los hogares como empleadores de personal doméstico; actividades de los hogares como productores de bienes y servicios para uso propio	25	1	24
Sin clasificar	142	32	110
Total	1.546	576	970

La actividad económica indica aquélla en la que el parado realizó su último trabajo, según la Clasificación Nacional de Actividades Económicas de 2009 (CNAE-2009)

Paro Registrado.

Julio 2020

FICHA TERRITORIAL: **Comarca Cinco Villas**

Unidad: nº personas

Fuente: Instituto Aragonés de Empleo

Por nivel de formación y sexo

		Total	Hombres	Mujeres
Educación primaria	Educación Primaria o inferior	495	193	302
		495	193	302
Primera etapa de educación secundaria	Primera etapa de educación secundaria	720	285	435
		720	285	435
Segunda etapa de educación secundaria	Bachillerato	64	22	42
	Enseñanza media de formación profesional	116	40	76
		180	62	118
Enseñanza superior	Enseñanza superior de formación profesional	62	18	44
	Enseñanza superior universitaria	89	18	71
		151	36	115
Total		1.546	576	970

NOTA: La tabla de nivel de formación se basa en la Clasificación Nacional de Educación 2000 (INE). Se ha seleccionado el nivel educativo más alto adquirido por el demandante parado.

Por tipo de prestación y sexo

	Total	Hombres	Mujeres
Sin prestación	916	319	597
Prestación contributiva	333	162	171
Cualquier subsidio (No RAI) y PRODI (*)	264	85	179
Renta activa de inserción (RAI)	33	10	23
Total	1.546	576	970

(*) PRODI= Programa temporal de protección por desempleo e inserción, RAI = Renta activa de inserción.

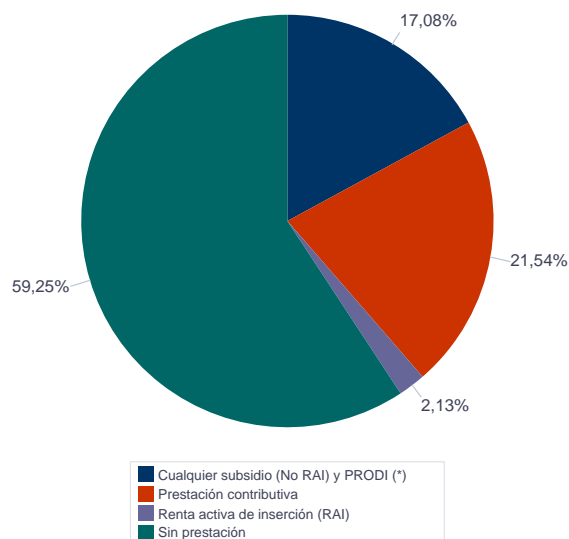

Paro Registrado.

Julio 2020

FICHA TERRITORIAL: **Comarca Cinco Villas**

Unidad: nº personas

Fuente: Instituto Aragonés de Empleo

Por tiempo en situación laboral como desempleado y sexo

		Total	Hombres	Mujeres
Corta Duración	Hasta 3 meses	395	175	220
	De 3 a 6 meses	266	123	143
	De 6 a 12 meses	376	137	239
		1.037	435	602
Larga Duración	De 1 a 2 años	194	52	142
	De 2 a 3 años	91	33	58
	Más de 3 años	224	56	168
		509	141	368
Total		1.546	576	970

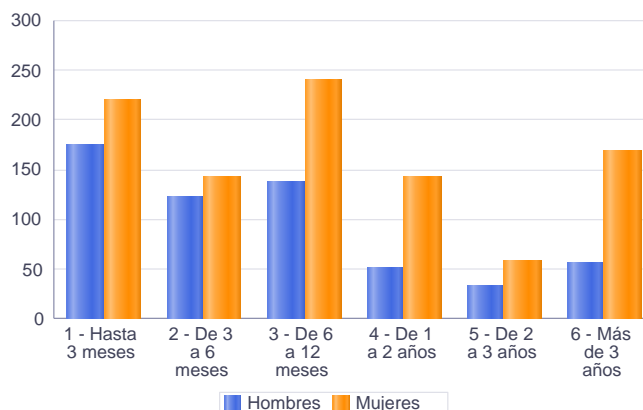

Parados de larga duración* por grupo de edad y sexo

	Total	Hombres	Mujeres
16-19	3	1	2
20-24	9	2	7
25-29	22	7	15
30-34	29	6	23
35-39	43	9	34
40-44	45	10	35
45-49	63	20	43
50-54	69	18	51
55-59	104	33	71
60-64	122	35	87
Total	509	141	368

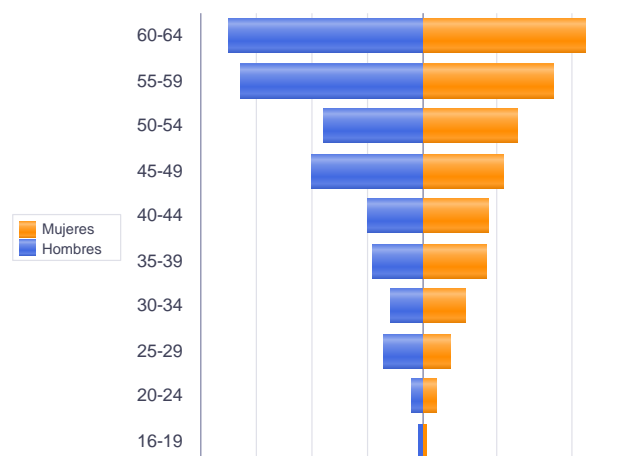

* Más de 12 meses como desempleado

Piramide por valores Absolutos

Paro Registrado.

Julio 2020

FICHA TERRITORIAL: **Comarca Cinco Villas**

Unidad: nº personas

Fuente: Instituto Aragonés de Empleo

Por sector de actividad económica, nacionalidad y sexo

	Españoles			Extranjeros comunitarios (UE-28)			Extranjeros no comunitarios		
	Total	Hombres	Mujeres	Total	Hombres	Mujeres	Total	Hombres	Mujeres
Agricultura, ganadería y pesca	114	74	40	71	40	31	43	32	11
Construcción	74	61	13	19	15	4	3	2	1
Industria y energía	201	75	126	40	15	25	25	11	14
Servicios	670	176	494	111	28	83	33	15	18
Sin empleo anterior	78	27	51	17	3	14	47	2	45
Total	1.137	413	724	258	101	157	151	62	89

Ranking de ocupaciones más solicitadas por los demandantes parados, por sexo

Cod. Ocupación	Ocupación	Total	Hombres	Mujeres
97001104	Peones de la industria manufacturera, en general	585	199	386
92101050	Personal de limpieza o limpiadores en general	526	37	489
52201079	Dependientes de comercio, en general	405	26	379
97001056	Peones de la industria de la alimentación, bebidas y tabaco	310	77	233
61201039	Trabajadores de conservación de parques urbanos, jardines históricos y botánicos	213	120	93
95111016	Peones agrícolas, en general	212	138	74
51201049	Camareros, en general	200	53	147
96021013	Peones de la construcción de edificios	173	171	2
62031026	Trabajadores de ganado porcino en intensivo	172	126	46
93101024	Pinches de cocina	166	22	144
43091029	Empleados administrativos, en general	139	21	118
55001018	Cajeros de comercio	120	8	112
95121019	Peones de horticultura, jardinería	120	74	46
98201011	Reponedores de hipermercado	112	28	84
98111024	Mozos de carga y descarga, almacén y/o mercado de abastos	97	73	24
91001018	Empleados de hogar	94	1	93
57101013	Asistentes domiciliarios	92	2	90
83331015	Conductores-operadores de carretillas elevadoras, en general	84	77	7
84121035	Conductores de furgonetas, hasta 3,5 t.	78	72	6
82091116	Montadores en líneas de ensamblaje de automoción	78	39	39

NOTA: Cada demandante puede solicitar hasta 6 ocupaciones.

Paro Registrado.

Julio 2020

FICHA TERRITORIAL: Comarca Hoya de Huesca / Plana de Uesca

Unidad: nº personas

Fuente: Instituto Aragonés de Empleo

Por grupo de edad y sexo

	Total	Hombres	Mujeres
16-19	163	103	60
20-24	319	164	155
25-29	415	172	243
30-34	360	129	231
35-39	386	144	242
40-44	425	161	264
45-49	409	167	242
50-54	348	151	197
55-59	345	167	178
60-64	353	149	204
Total	3.523	1.507	2.016

Por sector de actividad económica y sexo

CNAE-2009	Total	Hombres	Mujeres
Agricultura, ganadería y pesca	127	97	30
Industria y energía	251	167	84
Construcción	280	249	31
Servicios	2.458	823	1.635
Sin empleo anterior	407	171	236
Total	3.523	1.507	2.016

Por sección de actividad económica y sexo

CNAE-2009	Total	Hombres	Mujeres
Agricultura, ganadería, silvicultura y pesca	127	97	30
Industrias extractivas	2	1	1
Industria manufacturera	208	135	73
Suministro de energía eléctrica, gas, vapor y aire acondicionado	2	1	1
Suministro de agua, actividades de saneamiento, gestión de residuos y descontaminación	39	30	9
Construcción	280	249	31
Comercio al por mayor y al por menor; reparación de vehículos de motor y motocicletas	462	175	287
Transporte y almacenamiento	84	54	30
Hostelería	486	138	348
Información y comunicaciones	52	28	24
Actividades financieras y de seguros	42	16	26
Actividades inmobiliarias	9	4	5
Actividades profesionales, científicas y técnicas	106	39	67
Actividades administrativas y servicios auxiliares	482	170	312
Administración Pública y defensa; Seguridad Social obligatoria	125	53	72
Educación	119	33	86
Actividades sanitarias y de servicios sociales	208	43	165
Actividades artísticas, recreativas y de entretenimiento	75	38	37
Otros servicios	124	28	96
Actividades de los hogares como empleadores de personal doméstico; actividades de los hogares como productores de bienes y servicios para uso propio	84	4	80
Sin clasificar	407	171	236
Total	3.523	1.507	2.016

La actividad económica indica aquella en la que el parado realizó su último trabajo, según la Clasificación Nacional de Actividades Económicas de 2009 (CNAE-2009)

Paro Registrado.

Julio 2020

FICHA TERRITORIAL: Comarca Hoya de Huesca / Plana de Uesca

Unidad: nº personas

Fuente: Instituto Aragonés de Empleo

Por nivel de formación y sexo

		Total	Hombres	Mujeres
Educación primaria	Educación Primaria o inferior	791	356	435
		791	356	435
Primera etapa de educación secundaria	Primera etapa de educación secundaria	1.611	753	858
		1.611	753	858
Segunda etapa de educación secundaria	Bachillerato	272	111	161
	Enseñanza media de formación profesional	188	58	130
		460	169	291
Enseñanza superior	Enseñanza superior de formación profesional	207	90	117
	Enseñanza superior universitaria	454	139	315
		661	229	432
Total		3.523	1.507	2.016

NOTA: La tabla de nivel de formación se basa en la Clasificación Nacional de Educación 2000 (INE). Se ha seleccionado el nivel educativo más alto adquirido por el demandante parado.

Por tipo de prestación y sexo

	Total	Hombres	Mujeres
Sin prestación	2.149	908	1.241
Prestación contributiva	749	341	408
Cualquier subsidio (No RAI) y PRODI (*)	554	238	316
Renta activa de inserción (RAI)	71	20	51
Total	3.523	1.507	2.016

(*) PRODI= Programa temporal de protección por desempleo e inserción, RAI = Renta activa de inserción.

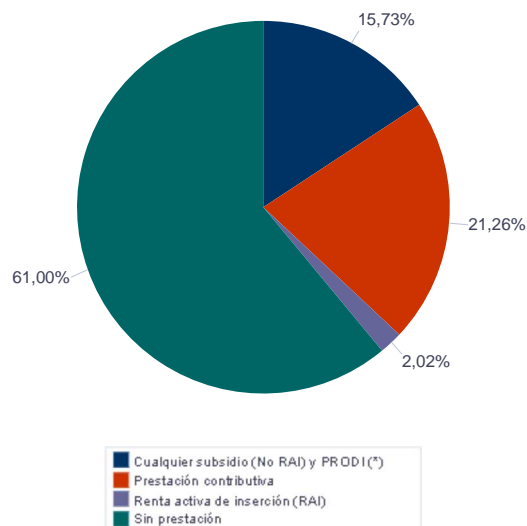

Paro Registrado.

Julio 2020

FICHA TERRITORIAL: **Comarca Hoya de Huesca / Plana de Uesca**

Unidad: nº personas

Fuente: Instituto Aragonés de Empleo

Por tiempo en situación laboral como desempleado y sexo

		Total	Hombres	Mujeres
Corta Duración	Hasta 3 meses	967	455	512
	De 3 a 6 meses	786	363	423
	De 6 a 12 meses	823	342	481
		2.576	1.160	1.416
Larga Duración	De 1 a 2 años	471	167	304
	De 2 a 3 años	157	48	109
	Más de 3 años	319	132	187
		947	347	600
Total		3.523	1.507	2.016

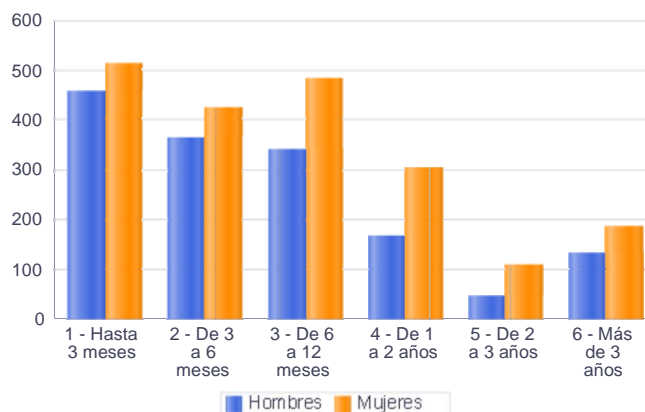

Parados de larga duración* por grupo de edad y sexo

	Total	Hombres	Mujeres
16-19	9	6	3
20-24	15	6	9
25-29	52	15	37
30-34	69	21	48
35-39	86	22	64
40-44	107	33	74
45-49	120	39	81
50-54	120	49	71
55-59	150	67	83
60-64	219	89	130
Total	947	347	600

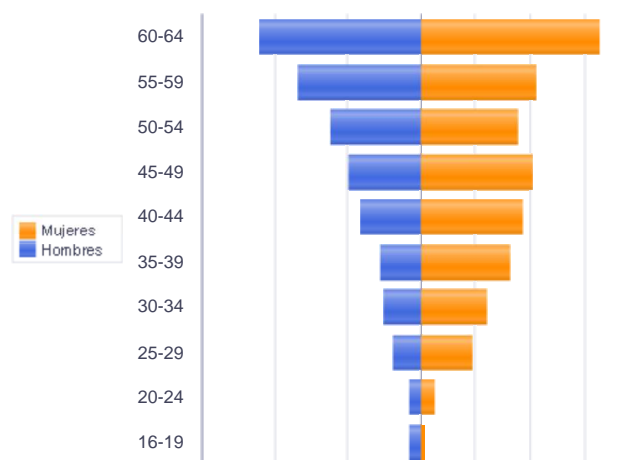

Piramide por valores Absolutos

* Más de 12 meses como desempleado

Paro Registrado.

Julio 2020

FICHA TERRITORIAL: **Comarca Hoya de Huesca / Plana de Uesca**

Unidad: nº personas

Fuente: Instituto Aragonés de Empleo

Por sector de actividad económica, nacionalidad y sexo

	Españoles			Extranjeros comunitarios (UE-28)			Extranjeros no comunitarios		
	Total	Hombres	Mujeres	Total	Hombres	Mujeres	Total	Hombres	Mujeres
Agricultura, ganadería y pesca	75	57	18	10	7	3	42	33	9
Construcción	218	189	29	20	19	1	42	41	1
Industria y energía	213	141	72	16	8	8	22	18	4
Servicios	2.094	738	1.356	152	43	109	211	42	169
Sin empleo anterior	225	103	122	19	4	15	163	64	99
Total	2.825	1.228	1.597	217	81	136	480	198	282

Ranking de ocupaciones más solicitadas por los demandantes parados, por sexo

Cod. Ocupación	Ocupación	Total	Hombres	Mujeres
92101050	Personal de limpieza o limpiadores en general	943	149	794
52201079	Dependientes de comercio, en general	858	117	741
97001104	Peones de la industria manufacturera, en general	546	320	226
43091029	Empleados administrativos, en general	505	90	415
51201049	Camareros, en general	463	182	281
55001018	Cajeros de comercio	417	48	369
98111024	Mozos de carga y descarga, almacén y/o mercado de abastos	366	333	33
95121019	Peones de horticultura, jardinería	363	267	96
96021013	Peones de la construcción de edificios	318	312	6
51101026	Cocineros, en general	302	77	225
98201011	Reponedores de hipermercado	291	120	171
93101024	Pinches de cocina	241	41	200
84121035	Conductores de furgonetas, hasta 3,5 t.	216	204	12
91001018	Empleados de hogar	194	2	192
57101013	Asistentes domiciliarios	188	5	183
44121057	Recepcionistas-telefonistas en oficinas, en general	187	19	168
92101027	Camareros de pisos (hostelería)	170	2	168
95111016	Peones agrícolas, en general	156	129	27
37241034	Monitores de educación y tiempo libre	147	17	130
56291025	Cuidadores de minusválidos físicos, psíquicos y sensoriales	144	16	128

NOTA: Cada demandante puede solicitar hasta 6 ocupaciones.

Paro Registrado.

Julio 2020

FICHA TERRITORIAL: Comarca Somontano de Barbastro

Unidad: nº personas

Fuente: Instituto Aragonés de Empleo

Por grupo de edad y sexo

	Total	Hombres	Mujeres
16-19	33	16	17
20-24	99	56	43
25-29	113	47	66
30-34	134	43	91
35-39	135	47	88
40-44	151	58	93
45-49	121	51	70
50-54	104	41	63
55-59	157	61	96
60-64	152	60	92
Total	1.199	480	719

Por sector de actividad económica y sexo

CNAE-2009	Total	Hombres	Mujeres
Agricultura, ganadería y pesca	107	79	28
Industria y energía	130	81	49
Construcción	61	53	8
Servicios	782	221	561
Sin empleo anterior	119	46	73
Total	1.199	480	719

Por sección de actividad económica y sexo

CNAE-2009	Total	Hombres	Mujeres
Agricultura, ganadería, silvicultura y pesca	107	79	28
Industrias extractivas	2	1	1
Industria manufacturera	123	76	47
Suministro de energía eléctrica, gas, vapor y aire acondicionado	3	2	1
Suministro de agua, actividades de saneamiento, gestión de residuos y descontaminación	2	2	0
Construcción	61	53	8
Comercio al por mayor y al por menor; reparación de vehículos de motor y motocicletas	167	56	111
Transporte y almacenamiento	22	11	11
Hostelería	182	40	142
Información y comunicaciones	11	3	8
Actividades financieras y de seguros	9	3	6
Actividades inmobiliarias	2	1	1
Actividades profesionales, científicas y técnicas	24	5	19
Actividades administrativas y servicios auxiliares	165	57	108
Administración Pública y defensa; Seguridad Social obligatoria	47	16	31
Educación	24	4	20
Actividades sanitarias y de servicios sociales	46	5	41
Actividades artísticas, recreativas y de entretenimiento	21	9	12
Otros servicios	33	10	23
Actividades de los hogares como empleadores de personal doméstico; actividades de los hogares como productores de bienes y servicios para uso propio	29	1	28
Sin clasificar	119	46	73
Total	1.199	480	719

La actividad económica indica aquella en la que el parado realizó su último trabajo, según la Clasificación Nacional de Actividades Económicas de 2009 (CNAE-2009)

Paro Registrado.

Julio 2020

FICHA TERRITORIAL: Comarca Somontano de Barbastro

Unidad: nº personas

Fuente: Instituto Aragonés de Empleo

Por nivel de formación y sexo

		Total	Hombres	Mujeres
Educación primaria	Educación Primaria o inferior	328	123	205
		328	123	205
Primera etapa de educación secundaria	Primera etapa de educación secundaria	544	243	301
		544	243	301
Segunda etapa de educación secundaria	Bachillerato	83	33	50
	Enseñanza media de formación profesional	71	28	43
		154	61	93
Enseñanza superior	Enseñanza superior de formación profesional	64	27	37
	Enseñanza superior universitaria	109	26	83
		173	53	120
Total		1.199	480	719

NOTA: La tabla de nivel de formación se basa en la Clasificación Nacional de Educación 2000 (INE). Se ha seleccionado el nivel educativo más alto adquirido por el demandante parado.

Por tipo de prestación y sexo

	Total	Hombres	Mujeres
Sin prestación	708	272	436
Prestación contributiva	256	121	135
Cualquier subsidio (No RAI) y PRODI (*)	216	77	139
Renta activa de inserción (RAI)	19	10	9
Total	1.199	480	719

(*) PRODI= Programa temporal de protección por desempleo e inserción, RAI = Renta activa de inserción.

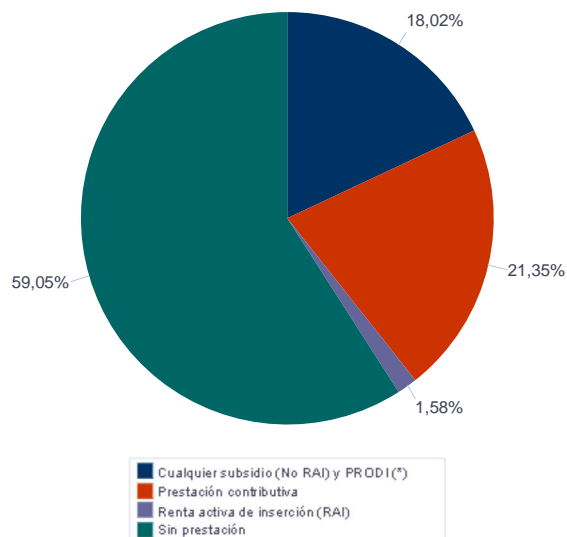

Paro Registrado.

Julio 2020

FICHA TERRITORIAL: Comarca Somontano de Barbastro

Unidad: nº personas

Fuente: Instituto Aragonés de Empleo

Por tiempo en situación laboral como desempleado y sexo

		Total	Hombres	Mujeres
Corta Duración	Hasta 3 meses	291	146	145
	De 3 a 6 meses	234	89	145
	De 6 a 12 meses	274	100	174
		799	335	464
Larga Duración	De 1 a 2 años	148	56	92
	De 2 a 3 años	59	19	40
	Más de 3 años	193	70	123
		400	145	255
Total		1.199	480	719

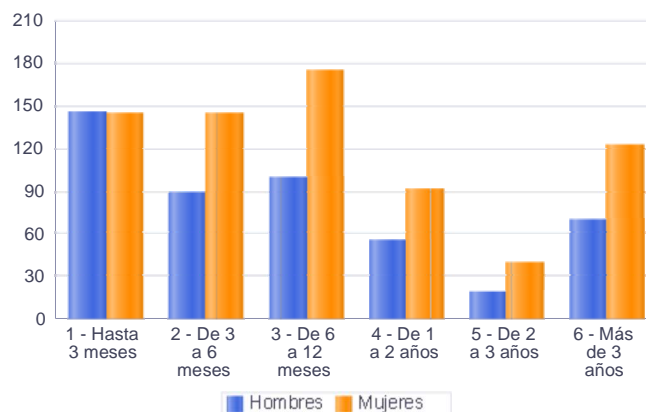

Parados de larga duración* por grupo de edad y sexo

	Total	Hombres	Mujeres
16-19	10	5	5
20-24	18	10	8
25-29	20	9	11
30-34	30	10	20
35-39	29	8	21
40-44	36	12	24
45-49	37	14	23
50-54	42	11	31
55-59	77	26	51
60-64	101	40	61
Total	400	145	255

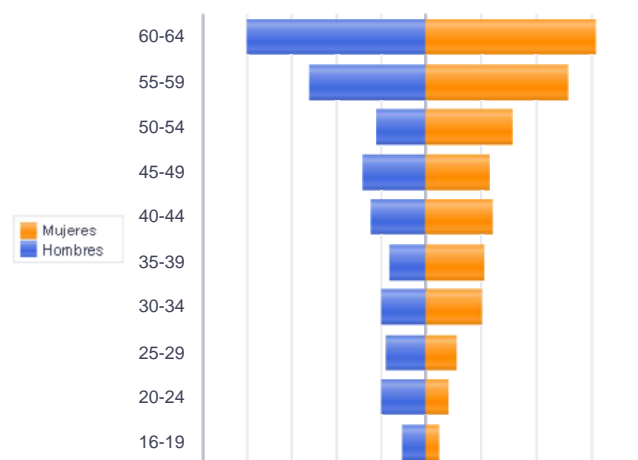

* Más de 12 meses como desempleado

Piramide por valores Absolutos

Paro Registrado.

Julio 2020

FICHA TERRITORIAL: **Comarca Somontano de Barbastro**

Unidad: nº personas

Fuente: Instituto Aragonés de Empleo

Por sector de actividad económica, nacionalidad y sexo

	Españoles			Extranjeros comunitarios (UE-28)			Extranjeros no comunitarios		
	Total	Hombres	Mujeres	Total	Hombres	Mujeres	Total	Hombres	Mujeres
Agricultura, ganadería y pesca	65	48	17	9	6	3	33	25	8
Construcción	50	43	7	6	6	0	5	4	1
Industria y energía	99	64	35	11	5	6	20	12	8
Servicios	672	200	472	43	4	39	66	17	49
Sin empleo anterior	88	40	48	4	1	3	27	5	22
Total	974	395	579	73	22	51	151	63	88

Ranking de ocupaciones más solicitadas por los demandantes parados, por sexo

Cod. Ocupación	Ocupación	Total	Hombres	Mujeres
92101050	Personal de limpieza o limpiadores en general	313	17	296
52201079	Dependientes de comercio, en general	230	20	210
97001104	Peones de la industria manufacturera, en general	217	116	101
51201049	Camareros, en general	130	48	82
43091029	Empleados administrativos, en general	122	16	106
95111016	Peones agrícolas, en general	116	91	25
57101013	Asistentes domiciliarios	89	0	89
96021013	Peones de la construcción de edificios	84	83	1
55001018	Cajeros de comercio	83	9	74
93101024	Pinches de cocina	83	11	72
98201011	Reponedores de hipermercado	75	21	54
51101026	Cocineros, en general	73	18	55
84121035	Conductores de furgonetas, hasta 3,5 t.	69	64	5
98111024	Mozos de carga y descarga, almacén y/o mercado de abastos	61	60	1
95121019	Peones de horticultura, jardinería	57	44	13
96011029	Peones de obras públicas, en general	57	53	4
92101027	Camareros de pisos (hostelería)	50	0	50
91001018	Empleados de hogar	49	0	49
97001056	Peones de la industria de la alimentación, bebidas y tabaco	49	31	18
83331015	Conductores-operadores de carretillas elevadoras, en general	43	37	6
71211015	Albañiles	43	43	0

NOTA: Cada demandante puede solicitar hasta 6 ocupaciones.

Paro Registrado.

Julio 2020

FICHA TERRITORIAL: Comarca Cinca Medio

Unidad: nº personas

Fuente: Instituto Aragonés de Empleo

Por grupo de edad y sexo

	Total	Hombres	Mujeres
16-19	47	31	16
20-24	107	48	59
25-29	108	41	67
30-34	129	49	80
35-39	134	48	86
40-44	144	55	89
45-49	134	66	68
50-54	149	57	92
55-59	128	44	84
60-64	131	58	73
Total	1.211	497	714

Por sector de actividad económica y sexo

CNAE-2009	Total	Hombres	Mujeres
Agricultura, ganadería y pesca	112	76	36
Industria y energía	199	122	77
Construcción	88	76	12
Servicios	695	195	500
Sin empleo anterior	117	28	89
Total	1.211	497	714

Por sección de actividad económica y sexo

CNAE-2009	Total	Hombres	Mujeres
Agricultura, ganadería, silvicultura y pesca	112	76	36
Industrias extractivas	1	1	0
Industria manufacturera	188	113	75
Suministro de energía eléctrica, gas, vapor y aire acondicionado	1	1	0
Suministro de agua, actividades de saneamiento, gestión de residuos y descontaminación	9	7	2
Construcción	88	76	12
Comercio al por mayor y al por menor; reparación de vehículos de motor y motocicletas	143	31	112
Transporte y almacenamiento	37	27	10
Hostelería	138	20	118
Información y comunicaciones	13	5	8
Actividades financieras y de seguros	4	0	4
Actividades inmobiliarias	3	1	2
Actividades profesionales, científicas y técnicas	33	13	20
Actividades administrativas y servicios auxiliares	152	52	100
Administración Pública y defensa; Seguridad Social obligatoria	46	23	23
Educación	14	4	10
Actividades sanitarias y de servicios sociales	46	4	42
Actividades artísticas, recreativas y de entretenimiento	21	11	10
Otros servicios	25	4	21
Actividades de los hogares como empleadores de personal doméstico; actividades de los hogares como productores de bienes y servicios para uso propio	20	0	20
Sin clasificar	117	28	89
Total	1.211	497	714

La actividad económica indica aquella en la que el parado realizó su último trabajo, según la Clasificación Nacional de Actividades Económicas de 2009 (CNAE-2009)

Paro Registrado.

Julio 2020

FICHA TERRITORIAL: Comarca Cinca Medio

Unidad: nº personas

Fuente: Instituto Aragonés de Empleo

Por nivel de formación y sexo

		Total	Hombres	Mujeres
Educación primaria	Educación Primaria o inferior	453	191	262
		453	191	262
Primera etapa de educación secundaria	Primera etapa de educación secundaria	470	227	243
		470	227	243
Segunda etapa de educación secundaria	Bachillerato	56	16	40
	Enseñanza media de formación profesional	76	23	53
		132	39	93
Enseñanza superior	Enseñanza superior de formación profesional	64	17	47
	Enseñanza superior universitaria	92	23	69
		156	40	116
Total		1.211	497	714

NOTA: La tabla de nivel de formación se basa en la Clasificación Nacional de Educación 2000 (INE). Se ha seleccionado el nivel educativo más alto adquirido por el demandante parado.

Por tipo de prestación y sexo

	Total	Hombres	Mujeres
Sin prestación	696	253	443
Prestación contributiva	285	157	128
Cualquier subsidio (No RAI) y PRODI (*)	215	80	135
Renta activa de inserción (RAI)	15	7	8
Total	1.211	497	714

(*) PRODI= Programa temporal de protección por desempleo e inserción, RAI = Renta activa de inserción.

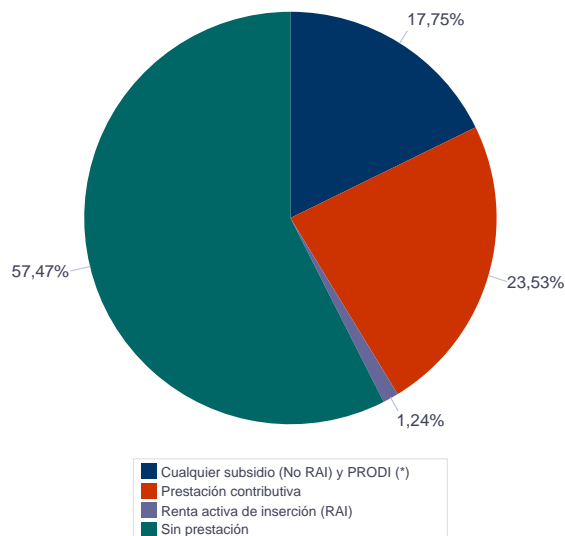

Paro Registrado.

Julio 2020

FICHA TERRITORIAL: **Comarca Cinca Medio**

Unidad: nº personas

Fuente: Instituto Aragonés de Empleo

Por tiempo en situación laboral como desempleado y sexo

		Total	Hombres	Mujeres
Corta Duración	Hasta 3 meses	377	188	189
	De 3 a 6 meses	221	106	115
	De 6 a 12 meses	255	96	159
		853	390	463
Larga Duración	De 1 a 2 años	164	58	106
	De 2 a 3 años	60	16	44
	Más de 3 años	134	33	101
		358	107	251
Total		1.211	497	714

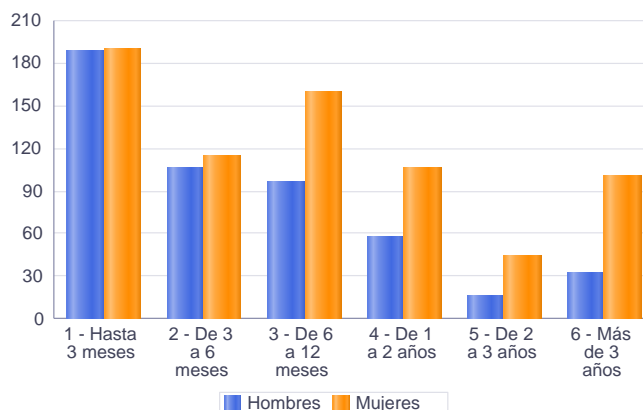

Parados de larga duración* por grupo de edad y sexo

	Total	Hombres	Mujeres
16-19	1	1	0
20-24	13	5	8
25-29	13	3	10
30-34	31	5	26
35-39	22	0	22
40-44	37	8	29
45-49	42	19	23
50-54	41	10	31
55-59	65	18	47
60-64	93	38	55
Total	358	107	251

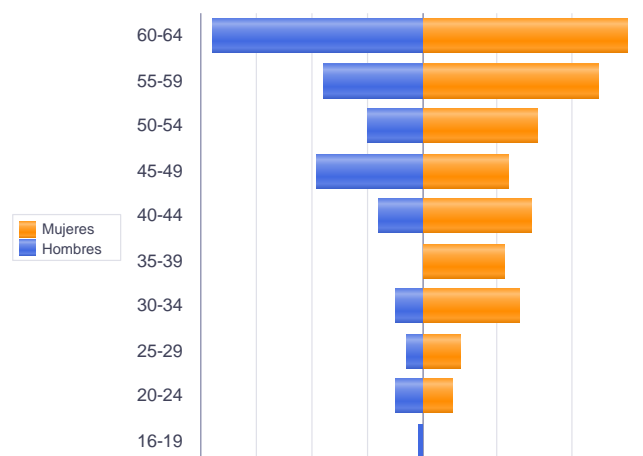

* Más de 12 meses como desempleado

Piramide por valores Absolutos

Paro Registrado.

Julio 2020

FICHA TERRITORIAL: **Comarca Cinca Medio**

Unidad: nº personas

Fuente: Instituto Aragonés de Empleo

Por sector de actividad económica, nacionalidad y sexo

	Españoles			Extranjeros comunitarios (UE-28)			Extranjeros no comunitarios		
	Total	Hombres	Mujeres	Total	Hombres	Mujeres	Total	Hombres	Mujeres
Agricultura, ganadería y pesca	73	44	29	7	4	3	32	28	4
Construcción	74	63	11	7	7	0	7	6	1
Industria y energía	161	103	58	20	7	13	18	12	6
Servicios	559	152	407	63	20	43	73	23	50
Sin empleo anterior	56	24	32	8	0	8	53	4	49
Total	923	386	537	105	38	67	183	73	110

Ranking de ocupaciones más solicitadas por los demandantes parados, por sexo

Cod. Ocupación	Ocupación	Total	Hombres	Mujeres
97001104	Peones de la industria manufacturera, en general	372	204	168
92101050	Personal de limpieza o limpiadores en general	332	22	310
52201079	Dependientes de comercio, en general	250	19	231
95111016	Peones agrícolas, en general	154	114	40
43091029	Empleados administrativos, en general	152	20	132
51201049	Camareros, en general	134	30	104
96021013	Peones de la construcción de edificios	125	124	1
98111024	Mozos de carga y descarga, almacén y/o mercado de abastos	119	107	12
98201011	Reponedores de hipermercado	108	20	88
97001056	Peones de la industria de la alimentación, bebidas y tabaco	105	40	65
93101024	Pinches de cocina	102	13	89
55001018	Cajeros de comercio	99	3	96
84121035	Conductores de furgonetas, hasta 3,5 t.	69	59	10
91001018	Empleados de hogar	64	2	62
58911011	Asistentes, acompañantes de personas	61	2	59
83331015	Conductores-operadores de carretillas elevadoras, en general	55	50	5
95431028	Peones forestales	54	40	14
71211015	Albañiles	52	52	0
37241034	Monitores de educación y tiempo libre	49	9	40
92101027	Camareros de pisos (hostelería)	48	1	47

NOTA: Cada demandante puede solicitar hasta 6 ocupaciones.

Paro Registrado.

Julio 2020

FICHA TERRITORIAL: **Comarca La Litera / La Llitera**

Unidad: nº personas

Fuente: Instituto Aragonés de Empleo

Por grupo de edad y sexo

	Total	Hombres	Mujeres
16-19	35	22	13
20-24	66	35	31
25-29	65	25	40
30-34	75	31	44
35-39	82	38	44
40-44	90	45	45
45-49	65	33	32
50-54	80	36	44
55-59	89	34	55
60-64	62	28	34
Total	709	327	382

Por sector de actividad económica y sexo

CNAE-2009	Total	Hombres	Mujeres
Agricultura, ganadería y pesca	95	69	26
Industria y energía	105	71	34
Construcción	46	38	8
Servicios	426	135	291
Sin empleo anterior	37	14	23
Total	709	327	382

Por sección de actividad económica y sexo

CNAE-2009	Total	Hombres	Mujeres
Agricultura, ganadería, silvicultura y pesca	95	69	26
Industria manufacturera	103	69	34
Suministro de energía eléctrica, gas, vapor y aire acondicionado	1	1	0
Suministro de agua, actividades de saneamiento, gestión de residuos y descontaminación	1	1	0
Construcción	46	38	8
Comercio al por mayor y al por menor; reparación de vehículos de motor y motocicletas	91	24	67
Transporte y almacenamiento	17	12	5
Hostelería	70	10	60
Información y comunicaciones	9	5	4
Actividades financieras y de seguros	5	2	3
Actividades inmobiliarias	3	3	0
Actividades profesionales, científicas y técnicas	21	11	10
Actividades administrativas y servicios auxiliares	70	32	38
Administración Pública y defensa; Seguridad Social obligatoria	42	13	29
Educación	25	8	17
Actividades sanitarias y de servicios sociales	26	3	23
Actividades artísticas, recreativas y de entretenimiento	14	8	6
Otros servicios	15	2	13
Actividades de los hogares como empleadores de personal doméstico; actividades de los hogares como productores de bienes y servicios para uso propio	18	2	16
Sin clasificar	37	14	23
Total	709	327	382

La actividad económica indica aquella en la que el parado realizó su último trabajo, según la Clasificación Nacional de Actividades Económicas de 2009 (CNAE-2009)

Paro Registrado.

Julio 2020

FICHA TERRITORIAL: **Comarca La Litera / La Llitera**

Unidad: nº personas

Fuente: Instituto Aragonés de Empleo

Por nivel de formación y sexo

		Total	Hombres	Mujeres
Educación primaria	Educación Primaria o inferior	162	105	57
		162	105	57
Primera etapa de educación secundaria	Primera etapa de educación secundaria	287	125	162
		287	125	162
Segunda etapa de educación secundaria	Bachillerato	62	28	34
	Enseñanza media de formación profesional	54	17	37
		116	45	71
Enseñanza superior	Enseñanza superior de formación profesional	65	20	45
	Enseñanza superior universitaria	79	32	47
		144	52	92
Total		709	327	382

NOTA: La tabla de nivel de formación se basa en la Clasificación Nacional de Educación 2000 (INE). Se ha seleccionado el nivel educativo más alto adquirido por el demandante parado.

Por tipo de prestación y sexo

	Total	Hombres	Mujeres
Sin prestación	388	159	229
Prestación contributiva	207	116	91
Cualquier subsidio (No RAI) y PRODI (*)	99	45	54
Renta activa de inserción (RAI)	15	7	8
Total	709	327	382

(*) PRODI= Programa temporal de protección por desempleo e inserción, RAI = Renta activa de inserción.

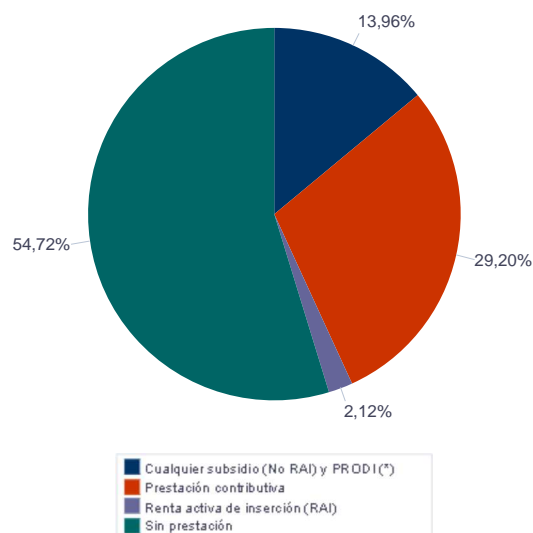

Paro Registrado.

Julio 2020

FICHA TERRITORIAL: **Comarca La Litera / La Llitera**

Unidad: nº personas

Fuente: Instituto Aragonés de Empleo

Por tiempo en situación laboral como desempleado y sexo

		Total	Hombres	Mujeres
Corta Duración	Hasta 3 meses	233	123	110
	De 3 a 6 meses	155	76	79
	De 6 a 12 meses	144	66	78
		532	265	267
Larga Duración	De 1 a 2 años	85	28	57
	De 2 a 3 años	22	7	15
	Más de 3 años	70	27	43
		177	62	115
Total		709	327	382

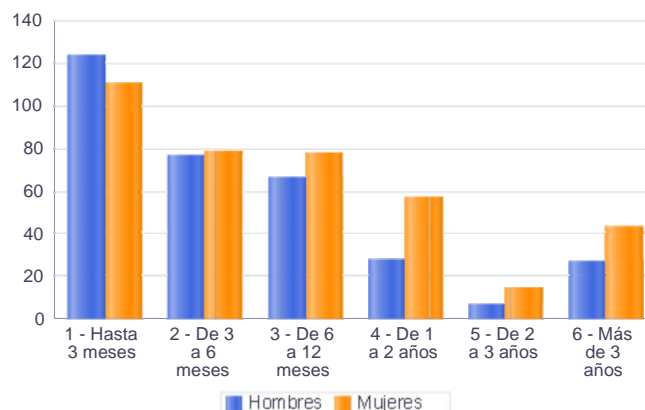

Parados de larga duración* por grupo de edad y sexo

	Total	Hombres	Mujeres
16-19	3	0	3
20-24	3	1	2
25-29	9	1	8
30-34	12	3	9
35-39	16	1	15
40-44	20	10	10
45-49	16	5	11
50-54	27	13	14
55-59	34	12	22
60-64	37	16	21
Total	177	62	115

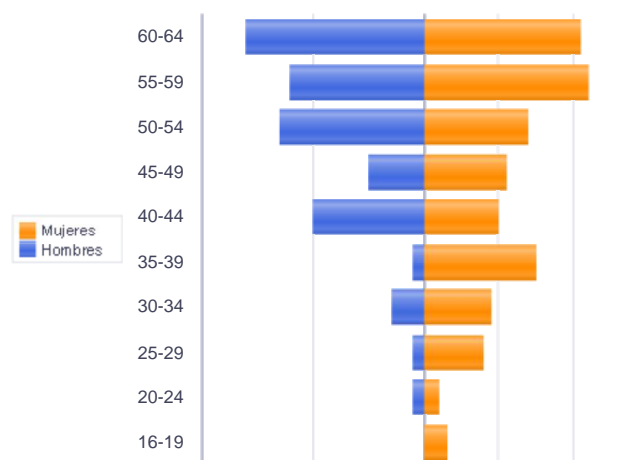

Piramide por valores Absolutos

* Más de 12 meses como desempleado

Paro Registrado.

Julio 2020

FICHA TERRITORIAL: **Comarca La Litera / La Llitera**

Unidad: nº personas

Fuente: Instituto Aragonés de Empleo

Por sector de actividad económica, nacionalidad y sexo

	Españoles			Extranjeros comunitarios (UE-28)			Extranjeros no comunitarios		
	Total	Hombres	Mujeres	Total	Hombres	Mujeres	Total	Hombres	Mujeres
Agricultura, ganadería y pesca	45	32	13	22	11	11	28	26	2
Construcción	36	28	8	4	4	0	6	6	0
Industria y energía	69	43	26	13	8	5	23	20	3
Servicios	348	116	232	37	6	31	41	13	28
Sin empleo anterior	21	10	11				16	4	12
Total	519	229	290	76	29	47	114	69	45

Ranking de ocupaciones más solicitadas por los demandantes parados, por sexo

Cod. Ocupación	Ocupación	Total	Hombres	Mujeres
92101050	Personal de limpieza o limpiadores en general	165	28	137
52201079	Dependientes de comercio, en general	155	18	137
97001056	Peones de la industria de la alimentación, bebidas y tabaco	138	73	65
97001104	Peones de la industria manufacturera, en general	108	62	46
43091029	Empleados administrativos, en general	101	17	84
95111016	Peones agrícolas, en general	95	81	14
51201049	Camareros, en general	87	26	61
96021013	Peones de la construcción de edificios	77	75	2
55001018	Cajeros de comercio	68	12	56
77011033	Elaboradores de productos cárnicos	67	36	31
98201011	Reponedores de hipermercado	59	16	43
95201021	Peones ganaderos, en general	50	44	6
98111024	Mozos de carga y descarga, almacén y/o mercado de abastos	48	43	5
91001018	Empleados de hogar	39	0	39
97001010	Embaladores-empaquetadores-etiquetadores, a mano	34	11	23
37241034	Monitores de educación y tiempo libre	33	5	28
57221018	Cuidadores de niños en domicilio	32	0	32
93101024	Pinches de cocina	29	6	23
73121118	Soldadores por arco eléctrico, en general	29	29	0
51101026	Cocineros, en general	28	5	23

NOTA: Cada demandante puede solicitar hasta 6 ocupaciones.

Paro Registrado.

Julio 2020

FICHA TERRITORIAL: Comarca Los Monegros

Unidad: nº personas

Fuente: Instituto Aragonés de Empleo

Por grupo de edad y sexo

	Total	Hombres	Mujeres
16-19	9	5	4
20-24	30	12	18
25-29	52	23	29
30-34	59	17	42
35-39	60	22	38
40-44	61	23	38
45-49	65	26	39
50-54	59	28	31
55-59	65	25	40
60-64	68	36	32
Total	528	217	311

Por sector de actividad económica y sexo

CNAE-2009	Total	Hombres	Mujeres
Agricultura, ganadería y pesca	74	45	29
Industria y energía	54	36	18
Construcción	43	37	6
Servicios	320	94	226
Sin empleo anterior	37	5	32
Total	528	217	311

Por sección de actividad económica y sexo

CNAE-2009	Total	Hombres	Mujeres
Agricultura, ganadería, silvicultura y pesca	74	45	29
Industria manufacturera	50	33	17
Suministro de agua, actividades de saneamiento, gestión de residuos y descontaminación	4	3	1
Construcción	43	37	6
Comercio al por mayor y al por menor; reparación de vehículos de motor y motocicletas	49	19	30
Transporte y almacenamiento	4	2	2
Hostelería	67	15	52
Información y comunicaciones	7	3	4
Actividades financieras y de seguros	1	0	1
Actividades profesionales, científicas y técnicas	10	3	7
Actividades administrativas y servicios auxiliares	53	17	36
Administración Pública y defensa; Seguridad Social obligatoria	38	17	21
Educación	11	2	9
Actividades sanitarias y de servicios sociales	43	5	38
Actividades artísticas, recreativas y de entretenimiento	5	2	3
Otros servicios	17	7	10
Actividades de los hogares como empleadores de personal doméstico; actividades de los hogares como productores de bienes y servicios para uso propio	15	2	13
Sin clasificar	37	5	32
Total	528	217	311

La actividad económica indica aquélla en la que el parado realizó su último trabajo, según la Clasificación Nacional de Actividades Económicas de 2009 (CNAE-2009)

Paro Registrado.

Julio 2020

FICHA TERRITORIAL: Comarca Los Monegros

Unidad: nº personas

Fuente: Instituto Aragonés de Empleo

Por nivel de formación y sexo

		Total	Hombres	Mujeres
Educación primaria	Educación Primaria o inferior	163	75	88
		163	75	88
Primera etapa de educación secundaria	Primera etapa de educación secundaria	239	101	138
		239	101	138
Segunda etapa de educación secundaria	Bachillerato	26	8	18
	Enseñanza media de formación profesional	22	7	15
		48	15	33
Enseñanza superior	Enseñanza superior de formación profesional	33	14	19
	Enseñanza superior universitaria	45	12	33
		78	26	52
Total		528	217	311

NOTA: La tabla de nivel de formación se basa en la Clasificación Nacional de Educación 2000 (INE). Se ha seleccionado el nivel educativo más alto adquirido por el demandante parado.

Por tipo de prestación y sexo

	Total	Hombres	Mujeres
Sin prestación	310	104	206
Prestación contributiva	128	71	57
Cualquier subsidio (No RAI) y PRODI (*)	83	39	44
Renta activa de inserción (RAI)	7	3	4
Total	528	217	311

(*) PRODI= Programa temporal de protección por desempleo e inserción, RAI = Renta activa de inserción.

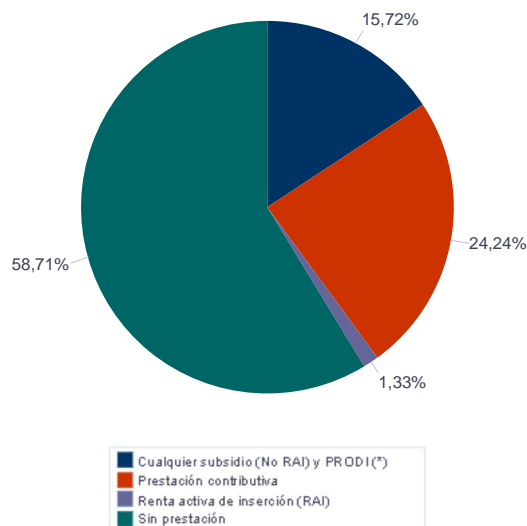

Paro Registrado.

Julio 2020

FICHA TERRITORIAL: Comarca Los Monegros

Unidad: nº personas

Fuente: Instituto Aragonés de Empleo

Por tiempo en situación laboral como desempleado y sexo

		Total	Hombres	Mujeres
Corta Duración	Hasta 3 meses	145	67	78
	De 3 a 6 meses	109	50	59
	De 6 a 12 meses	104	36	68
		358	153	205
Larga Duración	De 1 a 2 años	86	36	50
	De 2 a 3 años	25	8	17
	Más de 3 años	59	20	39
		170	64	106
Total		528	217	311

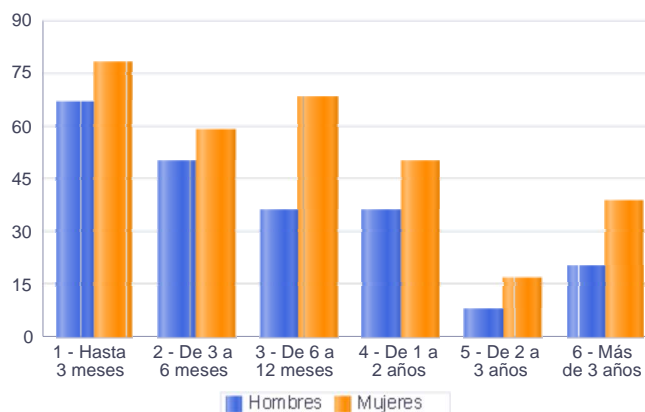

Parados de larga duración* por grupo de edad y sexo

	Total	Hombres	Mujeres
20-24	4	0	4
25-29	6	3	3
30-34	11	3	8
35-39	13	4	9
40-44	19	7	12
45-49	25	5	20
50-54	21	8	13
55-59	29	10	19
60-64	42	24	18
Total	170	64	106

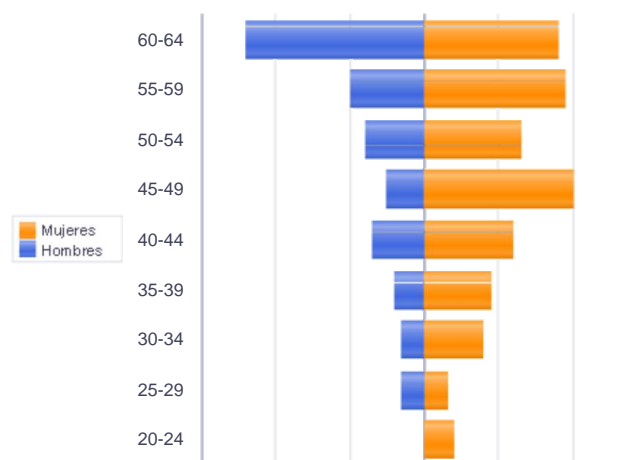

Piramide por valores Absolutos

* Más de 12 meses como desempleado

Paro Registrado.

Julio 2020

FICHA TERRITORIAL: Comarca Los Monegros

Unidad: nº personas

Fuente: Instituto Aragonés de Empleo

Por sector de actividad económica, nacionalidad y sexo

	Españoles			Extranjeros comunitarios (UE-28)			Extranjeros no comunitarios		
	Total	Hombres	Mujeres	Total	Hombres	Mujeres	Total	Hombres	Mujeres
Agricultura, ganadería y pesca	32	17	15	29	18	11	12	9	3
Construcción	35	30	5	4	3	1	4	4	0
Industria y energía	47	32	15	1	1	0	6	3	3
Servicios	262	79	183	40	10	30	18	5	13
Sin empleo anterior	19	4	15	1	0	1	16	1	15
Total	395	162	233	75	32	43	56	22	34

Ranking de ocupaciones más solicitadas por los demandantes parados, por sexo

Cod. Ocupación	Ocupación	Total	Hombres	Mujeres
92101050	Personal de limpieza o limpiadores en general	147	10	137
97001104	Peones de la industria manufacturera, en general	136	60	76
52201079	Dependientes de comercio, en general	96	5	91
96021013	Peones de la construcción de edificios	67	63	4
95111016	Peones agrícolas, en general	67	45	22
51201049	Camareros, en general	64	14	50
95121019	Peones de horticultura, jardinería	55	34	21
43091029	Empleados administrativos, en general	53	6	47
57101013	Asistentes domiciliarios	41	3	38
51101026	Cocineros, en general	40	8	32
98111024	Mozos de carga y descarga, almacén y/o mercado de abastos	39	32	7
55001018	Cajeros de comercio	36	2	34
95201021	Peones ganaderos, en general	35	25	10
91001018	Empleados de hogar	30	1	29
84121035	Conductores de furgonetas, hasta 3,5 t.	27	25	2
71211015	Albañiles	25	25	0
93101024	Pinches de cocina	25	3	22
96011029	Peones de obras públicas, en general	23	21	2
62031026	Trabajadores de ganado porcino en intensivo	22	15	7
98201011	Reponedores de hipermercado	22	1	21

NOTA: Cada demandante puede solicitar hasta 6 ocupaciones.

Paro Registrado.

Julio 2020

FICHA TERRITORIAL: Comarca Bajo Cinca / Baix Cinca

Unidad: nº personas

Fuente: Instituto Aragonés de Empleo

Por grupo de edad y sexo

	Total	Hombres	Mujeres
16-19	18	9	9
20-24	57	24	33
25-29	91	39	52
30-34	78	27	51
35-39	71	31	40
40-44	81	25	56
45-49	75	27	48
50-54	66	29	37
55-59	110	46	64
60-64	89	31	58
Total	736	288	448

Por sector de actividad económica y sexo

CNAE-2009	Total	Hombres	Mujeres
Agricultura, ganadería y pesca	151	89	62
Industria y energía	74	37	37
Construcción	30	26	4
Servicios	458	134	324
Sin empleo anterior	23	2	21
Total	736	288	448

Por sección de actividad económica y sexo

CNAE-2009	Total	Hombres	Mujeres
Agricultura, ganadería, silvicultura y pesca	151	89	62
Industria manufacturera	71	34	37
Suministro de agua, actividades de saneamiento, gestión de residuos y descontaminación	3	3	0
Construcción	30	26	4
Comercio al por mayor y al por menor; reparación de vehículos de motor y motocicletas	131	34	97
Transporte y almacenamiento	23	13	10
Hostelería	67	13	54
Información y comunicaciones	5	3	2
Actividades inmobiliarias	1	1	0
Actividades profesionales, científicas y técnicas	26	8	18
Actividades administrativas y servicios auxiliares	86	29	57
Administración Pública y defensa; Seguridad Social obligatoria	32	17	15
Educación	22	4	18
Actividades sanitarias y de servicios sociales	27	4	23
Actividades artísticas, recreativas y de entretenimiento	14	4	10
Otros servicios	20	4	16
Actividades de los hogares como empleadores de personal doméstico; actividades de los hogares como productores de bienes y servicios para uso propio	4	0	4
Sin clasificar	23	2	21
Total	736	288	448

La actividad económica indica aquella en la que el parado realizó su último trabajo, según la Clasificación Nacional de Actividades Económicas de 2009 (CNAE-2009)

Paro Registrado.

Julio 2020

FICHA TERRITORIAL: Comarca Bajo Cinca / Baix Cinca

Unidad: nº personas

Fuente: Instituto Aragonés de Empleo

Por nivel de formación y sexo

		Total	Hombres	Mujeres
Educación primaria	Educación Primaria o inferior	305	136	169
		305	136	169
Primera etapa de educación secundaria	Primera etapa de educación secundaria	230	94	136
		230	94	136
Segunda etapa de educación secundaria	Bachillerato	49	16	33
	Enseñanza media de formación profesional	58	22	36
		107	38	69
Enseñanza superior	Enseñanza superior de formación profesional	37	9	28
	Enseñanza superior universitaria	57	11	46
		94	20	74
Total		736	288	448

NOTA: La tabla de nivel de formación se basa en la Clasificación Nacional de Educación 2000 (INE). Se ha seleccionado el nivel educativo más alto adquirido por el demandante parado.

Por tipo de prestación y sexo

	Total	Hombres	Mujeres
Sin prestación	415	172	243
Prestación contributiva	191	78	113
Cualquier subsidio (No RAI) y PRODI (*)	122	35	87
Renta activa de inserción (RAI)	8	3	5
Total	736	288	448

(*) PRODI= Programa temporal de protección por desempleo e inserción, RAI = Renta activa de inserción.

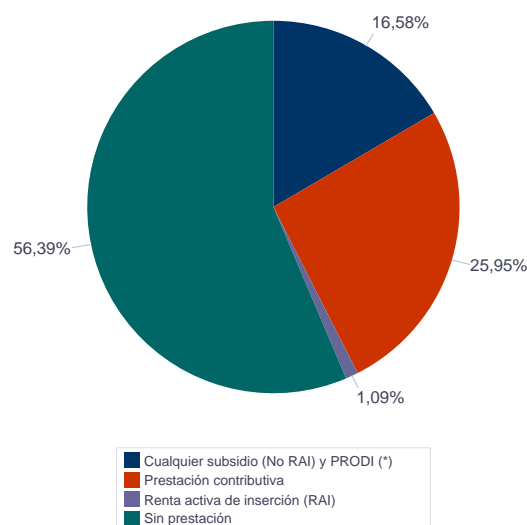

Paro Registrado.

Julio 2020

FICHA TERRITORIAL: **Comarca Bajo Cinca / Baix Cinca**

Unidad: nº personas

Fuente: Instituto Aragonés de Empleo

Por tiempo en situación laboral como desempleado y sexo

		Total	Hombres	Mujeres
Corta Duración	Hasta 3 meses	236	121	115
	De 3 a 6 meses	140	68	72
	De 6 a 12 meses	157	40	117
		533	229	304
Larga Duración	De 1 a 2 años	90	24	66
	De 2 a 3 años	36	9	27
	Más de 3 años	77	26	51
		203	59	144
Total		736	288	448

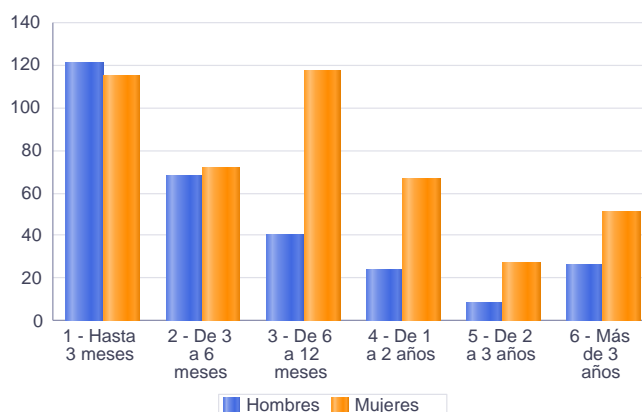

Parados de larga duración* por grupo de edad y sexo

	Total	Hombres	Mujeres
20-24	3	0	3
25-29	7	3	4
30-34	16	2	14
35-39	11	1	10
40-44	11	1	10
45-49	18	8	10
50-54	21	6	15
55-59	57	20	37
60-64	59	18	41
Total	203	59	144

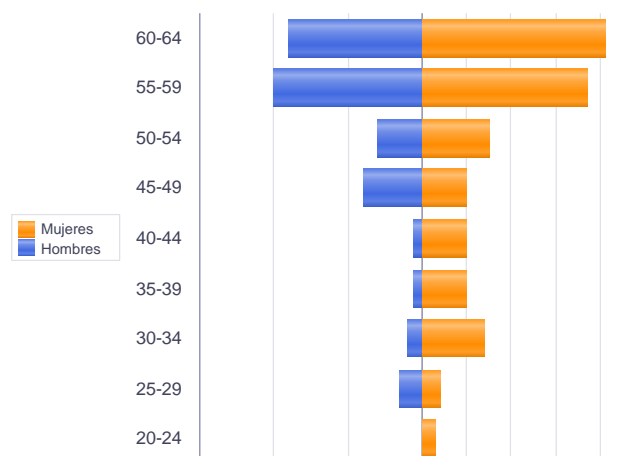

Piramide por valores Absolutos

* Más de 12 meses como desempleado

Paro Registrado.

Julio 2020

FICHA TERRITORIAL: **Comarca Bajo Cinca / Baix Cinca**

Unidad: nº personas

Fuente: Instituto Aragonés de Empleo

Por sector de actividad económica, nacionalidad y sexo

	Españoles			Extranjeros comunitarios (UE-28)			Extranjeros no comunitarios		
	Total	Hombres	Mujeres	Total	Hombres	Mujeres	Total	Hombres	Mujeres
Agricultura, ganadería y pesca	53	33	20	71	35	36	27	21	6
Construcción	22	18	4	6	6	0	2	2	0
Industria y energía	65	33	32	7	2	5	2	2	0
Servicios	360	101	259	74	22	52	24	11	13
Sin empleo anterior	13	0	13	3	1	2	7	1	6
Total	513	185	328	161	66	95	62	37	25

Ranking de ocupaciones más solicitadas por los demandantes parados, por sexo

Cod. Ocupación	Ocupación	Total	Hombres	Mujeres
97001104	Peones de la industria manufacturera, en general	266	130	136
52201079	Dependientes de comercio, en general	168	6	162
95111016	Peones agrícolas, en general	165	104	61
92101050	Personal de limpieza o limpiadores en general	159	16	143
97001010	Embaladores-empaquetadores-etiquetadores, a mano	157	7	150
98111024	Mozos de carga y descarga, almacén y/o mercado de abastos	94	91	3
43091029	Empleados administrativos, en general	89	11	78
51201049	Camareros, en general	70	24	46
55001018	Cajeros de comercio	59	3	56
96021013	Peones de la construcción de edificios	58	58	0
98201011	Reponedores de hipermercado	49	15	34
83331015	Conductores-operadores de carretillas elevadoras, en general	47	45	2
84121035	Conductores de furgonetas, hasta 3,5 t.	44	41	3
93101024	Pinches de cocina	41	6	35
96011029	Peones de obras públicas, en general	34	32	2
97001056	Peones de la industria de la alimentación, bebidas y tabaco	30	14	16
94431016	Barrenderos	29	22	7
37241034	Monitores de educación y tiempo libre	29	2	27
57101013	Asistentes domiciliarios	28	1	27
58331022	Conserjes, en general	26	11	15

NOTA: Cada demandante puede solicitar hasta 6 ocupaciones.

Paro Registrado.

Julio 2020

FICHA TERRITORIAL: Comarca Tarazona y el Moncayo

Unidad: nº personas

Fuente: Instituto Aragonés de Empleo

Por grupo de edad y sexo

	Total	Hombres	Mujeres
16-19	21	14	7
20-24	66	39	27
25-29	59	27	32
30-34	91	42	49
35-39	78	29	49
40-44	78	28	50
45-49	95	37	58
50-54	90	36	54
55-59	108	46	62
60-64	138	38	100
Total	824	336	488

Por sector de actividad económica y sexo

CNAE-2009	Total	Hombres	Mujeres
Agricultura, ganadería y pesca	53	37	16
Industria y energía	181	76	105
Construcción	42	36	6
Servicios	508	172	336
Sin empleo anterior	40	15	25
Total	824	336	488

Por sección de actividad económica y sexo

CNAE-2009	Total	Hombres	Mujeres
Agricultura, ganadería, silvicultura y pesca	53	37	16
Industria manufacturera	176	71	105
Suministro de energía eléctrica, gas, vapor y aire acondicionado	1	1	0
Suministro de agua, actividades de saneamiento, gestión de residuos y descontaminación	4	4	0
Construcción	42	36	6
Comercio al por mayor y al por menor; reparación de vehículos de motor y motocicletas	77	18	59
Transporte y almacenamiento	21	14	7
Hostelería	64	13	51
Información y comunicaciones	7	3	4
Actividades financieras y de seguros	3	0	3
Actividades inmobiliarias	1	0	1
Actividades profesionales, científicas y técnicas	41	18	23
Actividades administrativas y servicios auxiliares	128	57	71
Administración Pública y defensa; Seguridad Social obligatoria	68	23	45
Educación	22	6	16
Actividades sanitarias y de servicios sociales	27	4	23
Actividades artísticas, recreativas y de entretenimiento	25	12	13
Otros servicios	10	2	8
Actividades de los hogares como empleadores de personal doméstico; actividades de los hogares como productores de bienes y servicios para uso propio	14	2	12
Sin clasificar	40	15	25
Total	824	336	488

La actividad económica indica aquella en la que el parado realizó su último trabajo, según la Clasificación Nacional de Actividades Económicas de 2009 (CNAE-2009)

Paro Registrado.

Julio 2020

FICHA TERRITORIAL: Comarca Tarazona y el Moncayo

Unidad: nº personas

Fuente: Instituto Aragonés de Empleo

Por nivel de formación y sexo

		Total	Hombres	Mujeres
Educación primaria	Educación Primaria o inferior	227	112	115
		227	112	115
Primera etapa de educación secundaria	Primera etapa de educación secundaria	380	144	236
		380	144	236
Segunda etapa de educación secundaria	Bachillerato	39	14	25
	Enseñanza media de formación profesional	68	29	39
		107	43	64
Enseñanza superior	Enseñanza superior de formación profesional	52	25	27
	Enseñanza superior universitaria	58	12	46
		110	37	73
Total		824	336	488

NOTA: La tabla de nivel de formación se basa en la Clasificación Nacional de Educación 2000 (INE). Se ha seleccionado el nivel educativo más alto adquirido por el demandante parado.

Por tipo de prestación y sexo

	Total	Hombres	Mujeres
Sin prestación	432	171	261
Prestación contributiva	165	96	69
Cualquier subsidio (No RAI) y PRODI (*)	211	64	147
Renta activa de inserción (RAI)	16	5	11
Total	824	336	488

(*) PRODI= Programa temporal de protección por desempleo e inserción, RAI = Renta activa de inserción.

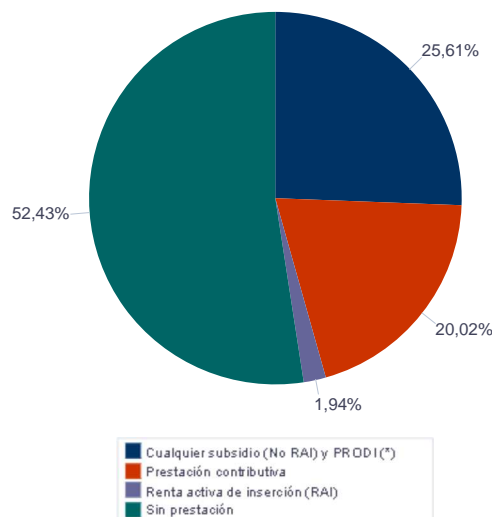

Paro Registrado.

Julio 2020

FICHA TERRITORIAL: Comarca Tarazona y el Moncayo

Unidad: nº personas

Fuente: Instituto Aragonés de Empleo

Por tiempo en situación laboral como desempleado y sexo

		Total	Hombres	Mujeres
Corta Duración	Hasta 3 meses	196	110	86
	De 3 a 6 meses	143	66	77
	De 6 a 12 meses	180	79	101
		519	255	264
Larga Duración	De 1 a 2 años	117	42	75
	De 2 a 3 años	46	11	35
	Más de 3 años	142	28	114
		305	81	224
Total		824	336	488

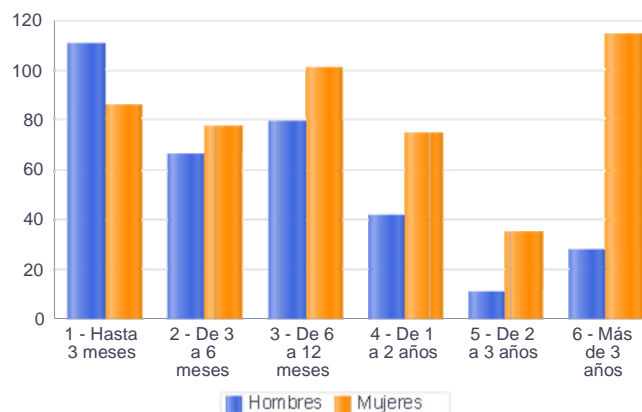

Parados de larga duración* por grupo de edad y sexo

	Total	Hombres	Mujeres
16-19	2	0	2
20-24	7	5	2
25-29	9	2	7
30-34	20	4	16
35-39	13	2	11
40-44	18	2	16
45-49	27	9	18
50-54	37	14	23
55-59	61	20	41
60-64	111	23	88
Total	305	81	224

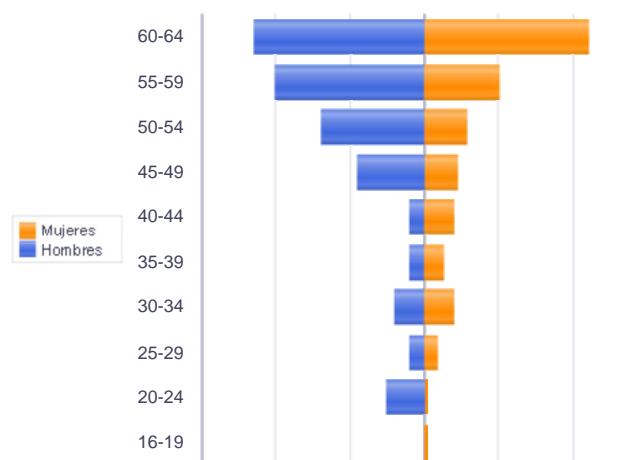

* Más de 12 meses como desempleado

Piramide por valores Absolutos

Paro Registrado.

Julio 2020

FICHA TERRITORIAL: Comarca Tarazona y el Moncayo

Unidad: nº personas

Fuente: Instituto Aragonés de Empleo

Por sector de actividad económica, nacionalidad y sexo

	Españoles			Extranjeros comunitarios (UE-28)			Extranjeros no comunitarios		
	Total	Hombres	Mujeres	Total	Hombres	Mujeres	Total	Hombres	Mujeres
Agricultura, ganadería y pesca	37	27	10	12	6	6	4	4	0
Construcción	37	32	5	4	3	1	1	1	0
Industria y energía	158	69	89	14	4	10	9	3	6
Servicios	449	152	297	32	10	22	27	10	17
Sin empleo anterior	31	13	18	1	0	1	8	2	6
Total	712	293	419	63	23	40	49	20	29

Ranking de ocupaciones más solicitadas por los demandantes parados, por sexo

Cod. Ocupación	Ocupación	Total	Hombres	Mujeres
97001104	Peones de la industria manufacturera, en general	323	144	179
92101050	Personal de limpieza o limpiadores en general	274	41	233
31391021	Operadores de cadenas automatizadas de montaje, en general	231	103	128
52201079	Dependientes de comercio, en general	172	13	159
95121019	Peones de horticultura, jardinería	114	86	28
97001056	Peones de la industria de la alimentación, bebidas y tabaco	108	30	78
96021013	Peones de la construcción de edificios	103	102	1
58331022	Conserjes, en general	93	30	63
95111016	Peones agrícolas, en general	89	69	20
43091029	Empleados administrativos, en general	87	17	70
51201049	Camareros, en general	81	31	50
55001018	Cajeros de comercio	74	8	66
82091116	Montadores en líneas de ensamblaje de automoción	72	31	41
98111024	Mozos de carga y descarga, almacén y/o mercado de abastos	69	62	7
98201011	Reponedores de hipermercado	66	16	50
83331015	Conductores-operadores de carretillas elevadoras, en general	65	59	6
93101024	Pinches de cocina	64	9	55
58911011	Asistentes, acompañantes de personas	52	2	50
97001113	Peones de la industria metalúrgica y fabricación de productos metálicos	47	25	22
37241034	Monitores de educación y tiempo libre	42	4	38

NOTA: Cada demandante puede solicitar hasta 6 ocupaciones.

Paro Registrado.

Julio 2020

FICHA TERRITORIAL: Comarca Campo de Borja

Unidad: nº personas

Fuente: Instituto Aragonés de Empleo

Por grupo de edad y sexo

	Total	Hombres	Mujeres
16-19	20	9	11
20-24	58	30	28
25-29	65	33	32
30-34	51	24	27
35-39	77	39	38
40-44	81	30	51
45-49	72	29	43
50-54	81	38	43
55-59	97	42	55
60-64	106	54	52
Total	708	328	380

Por sector de actividad económica y sexo

CNAE-2009	Total	Hombres	Mujeres
Agricultura, ganadería y pesca	90	66	24
Industria y energía	139	69	70
Construcción	32	30	2
Servicios	402	153	249
Sin empleo anterior	45	10	35
Total	708	328	380

Por sección de actividad económica y sexo

CNAE-2009	Total	Hombres	Mujeres
Agricultura, ganadería, silvicultura y pesca	90	66	24
Industria manufacturera	134	66	68
Suministro de agua, actividades de saneamiento, gestión de residuos y descontaminación	5	3	2
Construcción	32	30	2
Comercio al por mayor y al por menor; reparación de vehículos de motor y motocicletas	83	33	50
Transporte y almacenamiento	26	20	6
Hostelería	46	7	39
Actividades financieras y de seguros	1	0	1
Actividades inmobiliarias	1	0	1
Actividades profesionales, científicas y técnicas	10	3	7
Actividades administrativas y servicios auxiliares	127	54	73
Administración Pública y defensa; Seguridad Social obligatoria	49	26	23
Educación	11	2	9
Actividades sanitarias y de servicios sociales	22	3	19
Actividades artísticas, recreativas y de entretenimiento	5	2	3
Otros servicios	8	3	5
Actividades de los hogares como empleadores de personal doméstico; actividades de los hogares como productores de bienes y servicios para uso propio	13	0	13
Sin clasificar	45	10	35
Total	708	328	380

La actividad económica indica aquella en la que el parado realizó su último trabajo, según la Clasificación Nacional de Actividades Económicas de 2009 (CNAE-2009)

Paro Registrado.

Julio 2020

FICHA TERRITORIAL: **Comarca Campo de Borja**

Unidad: nº personas

Fuente: Instituto Aragonés de Empleo

Por nivel de formación y sexo

		Total	Hombres	Mujeres
Educación primaria	Educación Primaria o inferior	234	115	119
		234	115	119
Primera etapa de educación secundaria	Primera etapa de educación secundaria	316	154	162
		316	154	162
Segunda etapa de educación secundaria	Bachillerato	32	13	19
	Enseñanza media de formación profesional	59	26	33
		91	39	52
Enseñanza superior	Enseñanza superior de formación profesional	26	9	17
	Enseñanza superior universitaria	41	11	30
		67	20	47
Total		708	328	380

NOTA: La tabla de nivel de formación se basa en la Clasificación Nacional de Educación 2000 (INE). Se ha seleccionado el nivel educativo más alto adquirido por el demandante parado.

Por tipo de prestación y sexo

	Total	Hombres	Mujeres
Sin prestación	410	183	227
Prestación contributiva	145	85	60
Cualquier subsidio (No RAI) y PRODI (*)	150	58	92
Renta activa de inserción (RAI)	3	2	1
Total	708	328	380

(*) PRODI= Programa temporal de protección por desempleo e inserción, RAI = Renta activa de inserción.

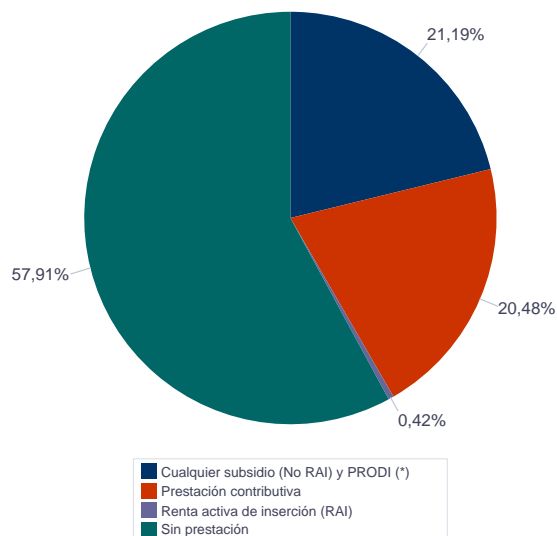

Paro Registrado.

Julio 2020

FICHA TERRITORIAL: **Comarca Campo de Borja**

Unidad: nº personas

Fuente: Instituto Aragonés de Empleo

Por tiempo en situación laboral como desempleado y sexo

		Total	Hombres	Mujeres
Corta Duración	Hasta 3 meses	174	98	76
	De 3 a 6 meses	140	68	72
	De 6 a 12 meses	156	74	82
		470	240	230
Larga Duración	De 1 a 2 años	97	38	59
	De 2 a 3 años	38	11	27
	Más de 3 años	103	39	64
		238	88	150
Total		708	328	380

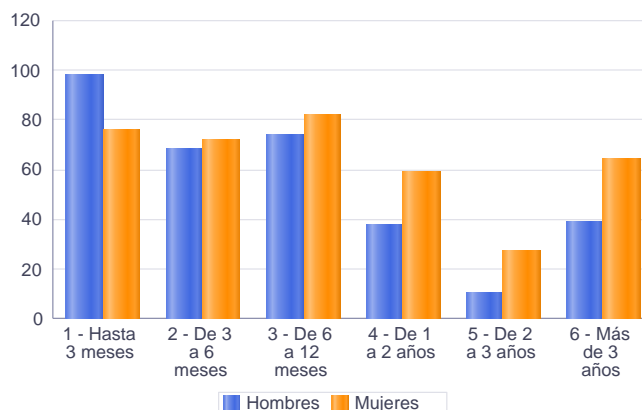

Parados de larga duración* por grupo de edad y sexo

	Total	Hombres	Mujeres
16-19	1	0	1
20-24	7	2	5
25-29	10	2	8
30-34	8	4	4
35-39	20	4	16
40-44	21	3	18
45-49	23	10	13
50-54	31	13	18
55-59	51	17	34
60-64	66	33	33
Total	238	88	150

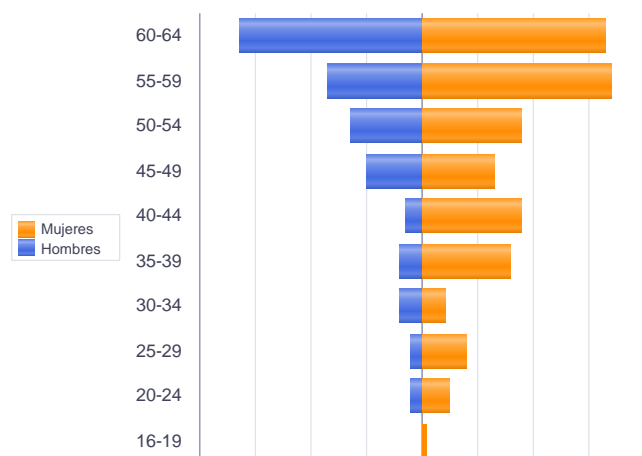

* Más de 12 meses como desempleado

Piramide por valores Absolutos

Paro Registrado.

Julio 2020

FICHA TERRITORIAL: **Comarca Campo de Borja**

Unidad: nº personas

Fuente: Instituto Aragonés de Empleo

Por sector de actividad económica, nacionalidad y sexo

	Españoles			Extranjeros comunitarios (UE-28)			Extranjeros no comunitarios		
	Total	Hombres	Mujeres	Total	Hombres	Mujeres	Total	Hombres	Mujeres
Agricultura, ganadería y pesca	51	38	13	27	17	10	12	11	1
Construcción	28	27	1	3	2	1	1	1	0
Industria y energía	116	59	57	13	5	8	10	5	5
Servicios	334	128	206	55	18	37	13	7	6
Sin empleo anterior	26	9	17	1	1	0	18	0	18
Total	555	261	294	99	43	56	54	24	30

Ranking de ocupaciones más solicitadas por los demandantes parados, por sexo

Cod. Ocupación	Ocupación	Total	Hombres	Mujeres
97001104	Peones de la industria manufacturera, en general	284	137	147
92101050	Personal de limpieza o limpiadores en general	216	38	178
52201079	Dependientes de comercio, en general	142	18	124
82091116	Montadores en líneas de ensamblaje de automoción	112	57	55
95111016	Peones agrícolas, en general	106	88	18
95121019	Peones de horticultura, jardinería	105	84	21
97001056	Peones de la industria de la alimentación, bebidas y tabaco	101	30	71
31391021	Operadores de cadenas automatizadas de montaje, en general	96	57	39
98111024	Mozos de carga y descarga, almacén y/o mercado de abastos	80	71	9
96021013	Peones de la construcción de edificios	80	78	2
51201049	Camareros, en general	74	27	47
43091029	Empleados administrativos, en general	62	8	54
55001018	Cajeros de comercio	55	1	54
83331015	Conductores-operadores de carretillas elevadoras, en general	55	53	2
93101024	Pinches de cocina	54	13	41
98201011	Reponedores de hipermercado	53	10	43
97001113	Peones de la industria metalúrgica y fabricación de productos metálicos	49	32	17
84121035	Conductores de furgonetas, hasta 3,5 t.	46	43	3
94431016	Barrenderos	39	27	12
71211015	Albañiles	35	34	1

NOTA: Cada demandante puede solicitar hasta 6 ocupaciones.

Paro Registrado.

Julio 2020

FICHA TERRITORIAL: **Comarca Aranda**

Unidad: nº personas

Fuente: Instituto Aragonés de Empleo

Por grupo de edad y sexo

	Total	Hombres	Mujeres
16-19	13	8	5
20-24	19	12	7
25-29	19	10	9
30-34	29	7	22
35-39	28	14	14
40-44	33	15	18
45-49	51	17	34
50-54	55	18	37
55-59	76	26	50
60-64	79	24	55
Total	402	151	251

Por sector de actividad económica y sexo

CNAE-2009	Total	Hombres	Mujeres
Agricultura, ganadería y pesca	35	26	9
Industria y energía	180	67	113
Construcción	12	12	0
Servicios	153	40	113
Sin empleo anterior	22	6	16
Total	402	151	251

Por sección de actividad económica y sexo

CNAE-2009	Total	Hombres	Mujeres
Agricultura, ganadería, silvicultura y pesca	35	26	9
Industrias extractivas	1	1	0
Industria manufacturera	179	66	113
Construcción	12	12	0
Comercio al por mayor y al por menor; reparación de vehículos de motor y motocicletas	27	4	23
Transporte y almacenamiento	4	3	1
Hostelería	19	5	14
Información y comunicaciones	2	1	1
Actividades profesionales, científicas y técnicas	4	1	3
Actividades administrativas y servicios auxiliares	29	15	14
Administración Pública y defensa; Seguridad Social obligatoria	29	3	26
Educación	4	1	3
Actividades sanitarias y de servicios sociales	6	1	5
Actividades artísticas, recreativas y de entretenimiento	5	1	4
Otros servicios	16	4	12
Actividades de los hogares como empleadores de personal doméstico; actividades de los hogares como productores de bienes y servicios para uso propio	8	1	7
Sin clasificar	22	6	16
Total	402	151	251

La actividad económica indica aquella en la que el parado realizó su último trabajo, según la Clasificación Nacional de Actividades Económicas de 2009 (CNAE-2009)

Paro Registrado.

Julio 2020

FICHA TERRITORIAL: **Comarca Aranda**

Unidad: nº personas

Fuente: Instituto Aragonés de Empleo

Por nivel de formación y sexo

		Total	Hombres	Mujeres
Educación primaria	Educación Primaria o inferior	64	24	40
		64	24	40
Primera etapa de educación secundaria	Primera etapa de educación secundaria	286	114	172
		286	114	172
Segunda etapa de educación secundaria	Bachillerato	12	3	9
	Enseñanza media de formación profesional	17	6	11
		29	9	20
Enseñanza superior	Enseñanza superior de formación profesional	11	3	8
	Enseñanza superior universitaria	12	1	11
		23	4	19
Total		402	151	251

NOTA: La tabla de nivel de formación se basa en la Clasificación Nacional de Educación 2000 (INE). Se ha seleccionado el nivel educativo más alto adquirido por el demandante parado.

Por tipo de prestación y sexo

	Total	Hombres	Mujeres
Sin prestación	206	76	130
Prestación contributiva	72	41	31
Cualquier subsidio (No RAI) y PRODI (*)	108	32	76
Renta activa de inserción (RAI)	16	2	14
Total	402	151	251

(*) PRODI= Programa temporal de protección por desempleo e inserción, RAI = Renta activa de inserción.

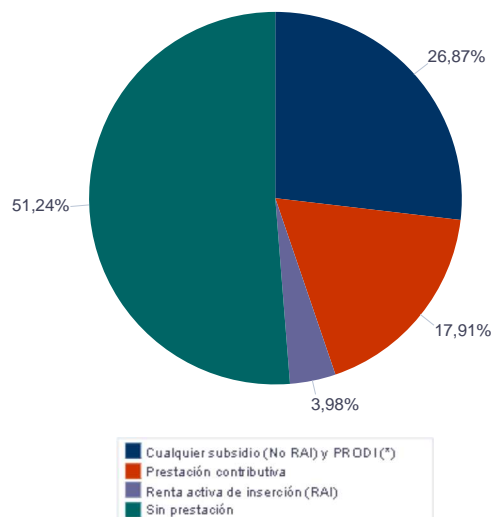

Paro Registrado.

Julio 2020

FICHA TERRITORIAL: **Comarca Aranda**

Unidad: nº personas

Fuente: Instituto Aragonés de Empleo

Por tiempo en situación laboral como desempleado y sexo

		Total	Hombres	Mujeres
Corta Duración	Hasta 3 meses	72	42	30
	De 3 a 6 meses	85	41	44
	De 6 a 12 meses	74	31	43
		231	114	117
Larga Duración	De 1 a 2 años	73	17	56
	De 2 a 3 años	24	4	20
	Más de 3 años	74	16	58
		171	37	134
Total		402	151	251

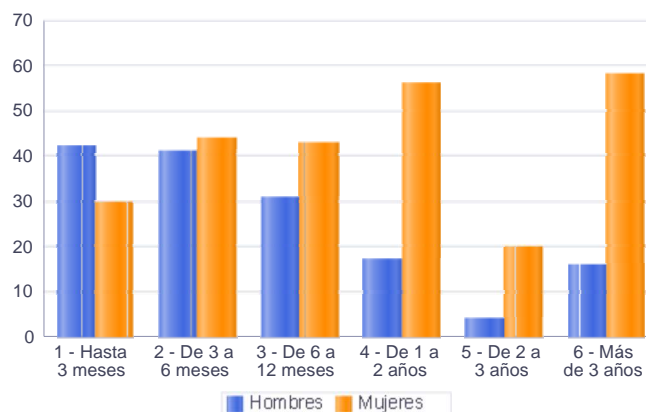

Parados de larga duración* por grupo de edad y sexo

	Total	Hombres	Mujeres
16-19	1	0	1
20-24	4	1	3
25-29	4	0	4
30-34	7	0	7
35-39	10	5	5
40-44	8	1	7
45-49	15	3	12
50-54	21	5	16
55-59	46	8	38
60-64	55	14	41
Total	171	37	134

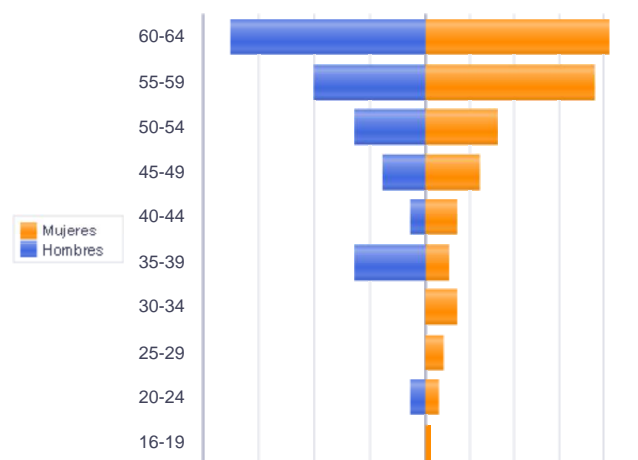

* Más de 12 meses como desempleado

Piramide por valores Absolutos

Paro Registrado.

Julio 2020

FICHA TERRITORIAL: **Comarca Aranda**

Unidad: nº personas

Fuente: Instituto Aragonés de Empleo

Por sector de actividad económica, nacionalidad y sexo

	Españoles			Extranjeros comunitarios (UE-28)			Extranjeros no comunitarios		
	Total	Hombres	Mujeres	Total	Hombres	Mujeres	Total	Hombres	Mujeres
Agricultura, ganadería y pesca	20	16	4	8	3	5	7	7	0
Construcción	12	12	0						
Industria y energía	163	60	103	15	5	10	2	2	0
Servicios	134	37	97	13	2	11	6	1	5
Sin empleo anterior	15	5	10	2	1	1	5	0	5
Total	344	130	214	38	11	27	20	10	10

Ranking de ocupaciones más solicitadas por los demandantes parados, por sexo

Cod. Ocupación	Ocupación	Total	Hombres	Mujeres
97001104	Peones de la industria manufacturera, en general	101	47	54
92101050	Personal de limpieza o limpiadores en general	87	8	79
78371200	Preparadores de piezas para aparado y montaje de calzado	78	23	55
78371022	Acabadores de calzado, a mano	59	7	52
81561034	Cosedores a máquina plana de aguja de piezas (aparado de calzado)	41	3	38
52201079	Dependientes de comercio, en general	36	4	32
43091029	Empleados administrativos, en general	30	8	22
96021013	Peones de la construcción de edificios	28	26	2
98111024	Mozos de carga y descarga, almacén y/o mercado de abastos	27	25	2
84121035	Conductores de furgonetas, hasta 3,5 t.	27	24	3
98201011	Reponedores de hipermercado	25	7	18
95111016	Peones agrícolas, en general	24	19	5
95121019	Peones de horticultura, jardinería	21	17	4
57101013	Asistentes domiciliarios	20	0	20
55001018	Cajeros de comercio	18	4	14
51201027	Camareros de barra y/o dependientes de cafetería	15	6	9
97001056	Peones de la industria de la alimentación, bebidas y tabaco	14	2	12
56291025	Cuidadores de minusválidos físicos, psíquicos y sensoriales	14	1	13
71211015	Albañiles	13	13	0
81561081	Operadores de máquina cortadora de piezas de calzado	11	11	0

NOTA: Cada demandante puede solicitar hasta 6 ocupaciones.

Paro Registrado.

Julio 2020

FICHA TERRITORIAL: Comarca Ribera Alta del Ebro

Unidad: nº personas

Fuente: Instituto Aragonés de Empleo

Por grupo de edad y sexo

	Total	Hombres	Mujeres
16-19	60	43	17
20-24	106	64	42
25-29	160	72	88
30-34	163	67	96
35-39	153	54	99
40-44	192	74	118
45-49	195	90	105
50-54	180	72	108
55-59	193	56	137
60-64	251	99	152
Total	1.653	691	962

Por sector de actividad económica y sexo

CNAE-2009	Total	Hombres	Mujeres
Agricultura, ganadería y pesca	104	45	59
Industria y energía	269	120	149
Construcción	88	74	14
Servicios	1.085	410	675
Sin empleo anterior	107	42	65
Total	1.653	691	962

Por sección de actividad económica y sexo

CNAE-2009	Total	Hombres	Mujeres
Agricultura, ganadería, silvicultura y pesca	104	45	59
Industrias extractivas	1	1	0
Industria manufacturera	261	112	149
Suministro de energía eléctrica, gas, vapor y aire acondicionado	1	1	0
Suministro de agua, actividades de saneamiento, gestión de residuos y descontaminación	6	6	0
Construcción	88	74	14
Comercio al por mayor y al por menor; reparación de vehículos de motor y motocicletas	137	34	103
Transporte y almacenamiento	99	55	44
Hostelería	119	18	101
Información y comunicaciones	14	8	6
Actividades financieras y de seguros	13	4	9
Actividades profesionales, científicas y técnicas	29	12	17
Actividades administrativas y servicios auxiliares	359	180	179
Administración Pública y defensa; Seguridad Social obligatoria	109	49	60
Educación	40	16	24
Actividades sanitarias y de servicios sociales	97	11	86
Actividades artísticas, recreativas y de entretenimiento	16	10	6
Otros servicios	35	12	23
Actividades de los hogares como empleadores de personal doméstico; actividades de los hogares como productores de bienes y servicios para uso propio	18	1	17
Sin clasificar	107	42	65
Total	1.653	691	962

La actividad económica indica aquella en la que el parado realizó su último trabajo, según la Clasificación Nacional de Actividades Económicas de 2009 (CNAE-2009)

Paro Registrado.

Julio 2020

FICHA TERRITORIAL: **Comarca Ribera Alta del Ebro**

Unidad: nº personas

Fuente: Instituto Aragonés de Empleo

Por nivel de formación y sexo

		Total	Hombres	Mujeres
Educación primaria	Educación Primaria o inferior	268	115	153
		268	115	153
Primera etapa de educación secundaria	Primera etapa de educación secundaria	1.042	466	576
		1.042	466	576
Segunda etapa de educación secundaria	Bachillerato	81	28	53
	Enseñanza media de formación profesional	128	41	87
		209	69	140
Enseñanza superior	Enseñanza superior de formación profesional	59	22	37
	Enseñanza superior universitaria	75	19	56
		134	41	93
Total		1.653	691	962

NOTA: La tabla de nivel de formación se basa en la Clasificación Nacional de Educación 2000 (INE). Se ha seleccionado el nivel educativo más alto adquirido por el demandante parado.

Por tipo de prestación y sexo

	Total	Hombres	Mujeres
Sin prestación	938	376	562
Prestación contributiva	386	208	178
Cualquier subsidio (No RAI) y PRODI (*)	308	98	210
Renta activa de inserción (RAI)	21	9	12
Total	1.653	691	962

(*) PRODI= Programa temporal de protección por desempleo e inserción, RAI = Renta activa de inserción.

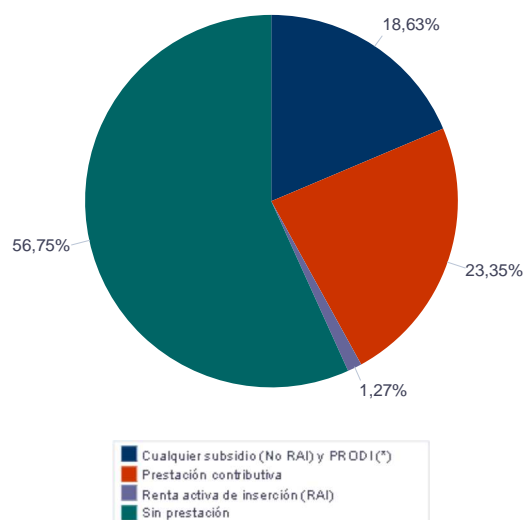

Paro Registrado.

Julio 2020

FICHA TERRITORIAL: **Comarca Ribera Alta del Ebro**

Unidad: nº personas

Fuente: Instituto Aragonés de Empleo

Por tiempo en situación laboral como desempleado y sexo

		Total	Hombres	Mujeres
Corta Duración	Hasta 3 meses	376	208	168
	De 3 a 6 meses	363	176	187
	De 6 a 12 meses	367	137	230
		1.106	521	585
Larga Duración	De 1 a 2 años	224	77	147
	De 2 a 3 años	91	27	64
	Más de 3 años	232	66	166
		547	170	377
Total		1.653	691	962

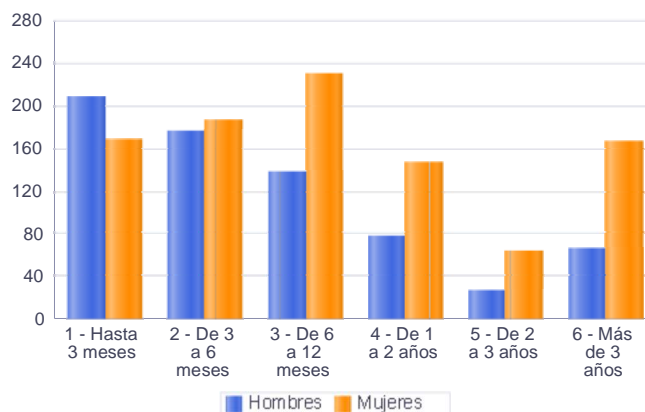

Parados de larga duración* por grupo de edad y sexo

	Total	Hombres	Mujeres
16-19	8	6	2
20-24	10	2	8
25-29	22	6	16
30-34	30	9	21
35-39	40	7	33
40-44	58	17	41
45-49	59	24	35
50-54	75	32	43
55-59	102	28	74
60-64	143	39	104
Total	547	170	377

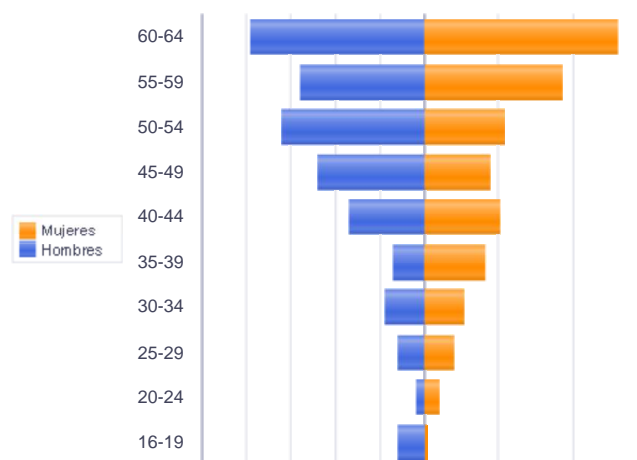

* Más de 12 meses como desempleado

Piramide por valores Absolutos

Paro Registrado.

Julio 2020

FICHA TERRITORIAL: **Comarca Ribera Alta del Ebro**

Unidad: nº personas

Fuente: Instituto Aragonés de Empleo

Por sector de actividad económica, nacionalidad y sexo

	Españoles			Extranjeros comunitarios (UE-28)			Extranjeros no comunitarios		
	Total	Hombres	Mujeres	Total	Hombres	Mujeres	Total	Hombres	Mujeres
Agricultura, ganadería y pesca	75	34	41	17	6	11	12	5	7
Construcción	75	62	13	9	9	0	4	3	1
Industria y energía	238	109	129	24	8	16	7	3	4
Servicios	930	353	577	106	43	63	49	14	35
Sin empleo anterior	78	39	39	6	1	5	23	2	21
Total	1.396	597	799	162	67	95	95	27	68

Ranking de ocupaciones más solicitadas por los demandantes parados, por sexo

Cod. Ocupación	Ocupación	Total	Hombres	Mujeres
97001104	Peones de la industria manufacturera, en general	550	215	335
92101050	Personal de limpieza o limpiadores en general	431	53	378
82091116	Montadores en líneas de ensamblaje de automoción	385	208	177
98111024	Mozos de carga y descarga, almacén y/o mercado de abastos	290	202	88
52201079	Dependientes de comercio, en general	239	20	219
97001113	Peones de la industria metalúrgica y fabricación de productos metálicos	224	112	112
97001056	Peones de la industria de la alimentación, bebidas y tabaco	207	32	175
43091029	Empleados administrativos, en general	175	25	150
95121019	Peones de horticultura, jardinería	158	118	40
98201011	Reponedores de hipermercado	144	44	100
51201049	Camareros, en general	140	48	92
83331015	Conductores-operadores de carretillas elevadoras, en general	130	114	16
55001018	Cajeros de comercio	121	5	116
97001010	Embaladores-empaquetadores-etiquetadores, a mano	113	11	102
51101026	Cocineros, en general	112	13	99
96021013	Peones de la construcción de edificios	95	93	2
31391021	Operadores de cadenas automatizadas de montaje, en general	94	49	45
95111016	Peones agrícolas, en general	90	58	32
84121035	Conductores de furgonetas, hasta 3,5 t.	82	74	8
71211015	Albañiles	80	79	1

NOTA: Cada demandante puede solicitar hasta 6 ocupaciones.

Paro Registrado.

Julio 2020

FICHA TERRITORIAL: Comarca Valdejalón

Unidad: nº personas

Fuente: Instituto Aragonés de Empleo

Por grupo de edad y sexo

	Total	Hombres	Mujeres
16-19	45	19	26
20-24	154	72	82
25-29	194	71	123
30-34	195	76	119
35-39	211	84	127
40-44	198	91	107
45-49	199	82	117
50-54	188	70	118
55-59	216	86	130
60-64	217	97	120
Total	1.817	748	1.069

Por sector de actividad económica y sexo

CNAE-2009	Total	Hombres	Mujeres
Agricultura, ganadería y pesca	405	238	167
Industria y energía	227	103	124
Construcción	61	54	7
Servicios	1.001	324	677
Sin empleo anterior	123	29	94
Total	1.817	748	1.069

Por sección de actividad económica y sexo

CNAE-2009	Total	Hombres	Mujeres
Agricultura, ganadería, silvicultura y pesca	405	238	167
Industrias extractivas	1	0	1
Industria manufacturera	215	92	123
Suministro de agua, actividades de saneamiento, gestión de residuos y descontaminación	11	11	0
Construcción	61	54	7
Comercio al por mayor y al por menor; reparación de vehículos de motor y motocicletas	206	52	154
Transporte y almacenamiento	57	43	14
Hostelería	104	14	90
Información y comunicaciones	7	3	4
Actividades financieras y de seguros	3	2	1
Actividades inmobiliarias	3	2	1
Actividades profesionales, científicas y técnicas	26	8	18
Actividades administrativas y servicios auxiliares	341	112	229
Administración Pública y defensa; Seguridad Social obligatoria	91	52	39
Educación	54	13	41
Actividades sanitarias y de servicios sociales	34	3	31
Actividades artísticas, recreativas y de entretenimiento	13	7	6
Otros servicios	43	13	30
Actividades de los hogares como empleadores de personal doméstico; actividades de los hogares como productores de bienes y servicios para uso propio	19	0	19
Sin clasificar	123	29	94
Total	1.817	748	1.069

La actividad económica indica aquélla en la que el parado realizó su último trabajo, según la Clasificación Nacional de Actividades Económicas de 2009 (CNAE-2009)

Paro Registrado.

Julio 2020

FICHA TERRITORIAL: Comarca Valdejalón

Unidad: nº personas

Fuente: Instituto Aragonés de Empleo

Por nivel de formación y sexo

		Total	Hombres	Mujeres
Educación primaria	Educación Primaria o inferior	498	204	294
		498	204	294
Primera etapa de educación secundaria	Primera etapa de educación secundaria	1.050	450	600
		1.050	450	600
Segunda etapa de educación secundaria	Bachillerato	70	28	42
	Enseñanza media de formación profesional	77	25	52
		147	53	94
Enseñanza superior	Enseñanza superior de formación profesional	55	21	34
	Enseñanza superior universitaria	67	20	47
		122	41	81
Total		1.817	748	1.069

NOTA: La tabla de nivel de formación se basa en la Clasificación Nacional de Educación 2000 (INE). Se ha seleccionado el nivel educativo más alto adquirido por el demandante parado.

Por tipo de prestación y sexo

	Total	Hombres	Mujeres
Sin prestación	1.120	438	682
Prestación contributiva	365	194	171
Cualquier subsidio (No RAI) y PRODI (*)	314	108	206
Renta activa de inserción (RAI)	18	8	10
Total	1.817	748	1.069

(*) PRODI= Programa temporal de protección por desempleo e inserción, RAI = Renta activa de inserción.

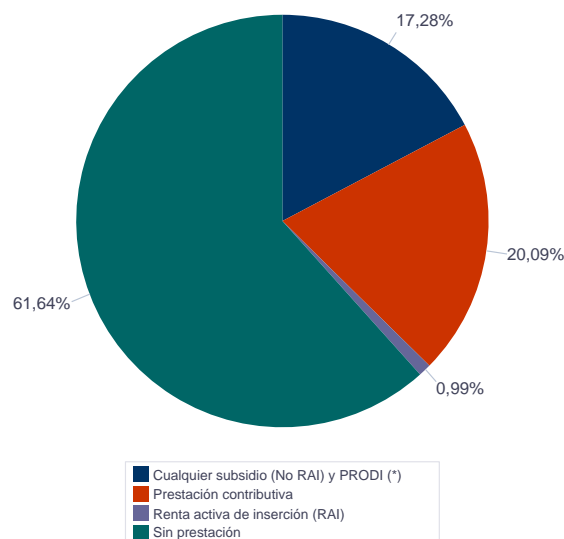

Paro Registrado.

Julio 2020

FICHA TERRITORIAL: Comarca Valdejalón

Unidad: nº personas

Fuente: Instituto Aragonés de Empleo

Por tiempo en situación laboral como desempleado y sexo

		Total	Hombres	Mujeres
Corta Duración	Hasta 3 meses	557	281	276
	De 3 a 6 meses	297	127	170
	De 6 a 12 meses	414	169	245
		1.268	577	691
Larga Duración	De 1 a 2 años	226	78	148
	De 2 a 3 años	84	25	59
	Más de 3 años	239	68	171
		549	171	378
Total		1.817	748	1.069

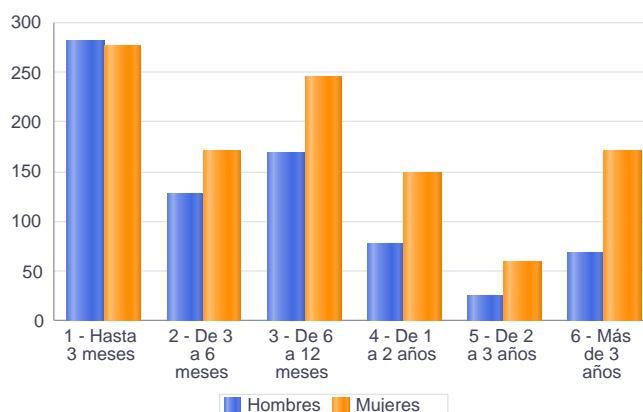

Parados de larga duración* por grupo de edad y sexo

	Total	Hombres	Mujeres
16-19	4	2	2
20-24	18	4	14
25-29	31	7	24
30-34	36	10	26
35-39	49	15	34
40-44	46	16	30
45-49	59	15	44
50-54	71	20	51
55-59	99	33	66
60-64	136	49	87
Total	549	171	378

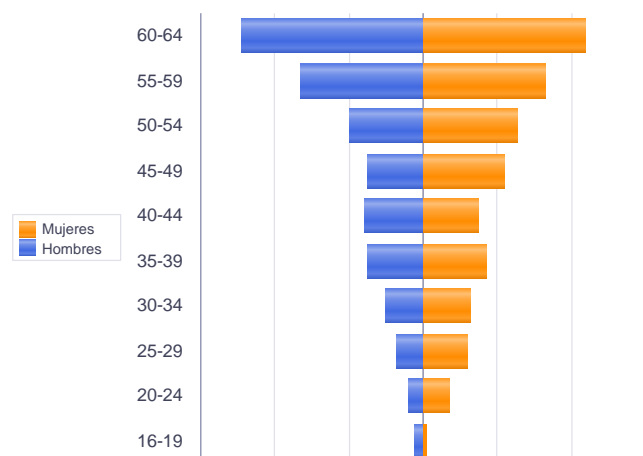

* Más de 12 meses como desempleado

Piramide por valores Absolutos

Paro Registrado.

Julio 2020

FICHA TERRITORIAL: **Comarca Valdejalón**

Unidad: nº personas

Fuente: Instituto Aragonés de Empleo

Por sector de actividad económica, nacionalidad y sexo

	Españoles			Extranjeros comunitarios (UE-28)			Extranjeros no comunitarios		
	Total	Hombres	Mujeres	Total	Hombres	Mujeres	Total	Hombres	Mujeres
Agricultura, ganadería y pesca	226	128	98	139	78	61	40	32	8
Construcción	44	37	7	13	13	0	4	4	0
Industria y energía	182	83	99	27	13	14	18	7	11
Servicios	753	243	510	166	53	113	82	28	54
Sin empleo anterior	81	23	58	11	4	7	31	2	29
Total	1.286	514	772	356	161	195	175	73	102

Ranking de ocupaciones más solicitadas por los demandantes parados, por sexo

Cod. Ocupación	Ocupación	Total	Hombres	Mujeres
97001104	Peones de la industria manufacturera, en general	595	250	345
92101050	Personal de limpieza o limpiadores en general	557	103	454
95111016	Peones agrícolas, en general	346	200	146
98111024	Mozos de carga y descarga, almacén y/o mercado de abastos	340	204	136
52201079	Dependientes de comercio, en general	278	20	258
82091116	Montadores en líneas de ensamblaje de automoción	249	131	118
95121019	Peones de horticultura, jardinería	243	177	66
97001056	Peones de la industria de la alimentación, bebidas y tabaco	210	43	167
97001113	Peones de la industria metalúrgica y fabricación de productos metálicos	194	105	89
98201011	Reponedores de hipermercado	181	38	143
96021013	Peones de la construcción de edificios	164	163	1
51201049	Camareros, en general	142	39	103
97001010	Embaladores-empaquetadores-etiquetadores, a mano	134	25	109
43091029	Empleados administrativos, en general	130	17	113
94431016	Barrenderos	124	86	38
55001018	Cajeros de comercio	113	5	108
96011029	Peones de obras públicas, en general	111	103	8
77051026	Manipuladores de frutas y hortalizas	94	13	81
84121035	Conductores de furgonetas, hasta 3,5 t.	93	89	4
83331015	Conductores-operadores de carretillas elevadoras, en general	92	84	8

NOTA: Cada demandante puede solicitar hasta 6 ocupaciones.

Paro Registrado.

Julio 2020

FICHA TERRITORIAL: Comarca Central

Unidad: nº personas

Fuente: Instituto Aragonés de Empleo

Por grupo de edad y sexo

	Total	Hombres	Mujeres
16-19	1.381	792	589
20-24	3.521	1.742	1.779
25-29	4.940	2.137	2.803
30-34	4.690	1.827	2.863
35-39	5.108	1.900	3.208
40-44	5.714	2.164	3.550
45-49	5.634	2.284	3.350
50-54	5.712	2.462	3.250
55-59	6.045	2.517	3.528
60-64	6.042	2.356	3.686
Total	48.787	20.181	28.606

Por sector de actividad económica y sexo

CNAE-2009	Total	Hombres	Mujeres
Agricultura, ganadería y pesca	1.330	920	410
Industria y energía	5.288	3.109	2.179
Construcción	2.943	2.514	429
Servicios	34.722	12.075	22.647
Sin empleo anterior	4.504	1.563	2.941
Total	48.787	20.181	28.606

Por sección de actividad económica y sexo

CNAE-2009	Total	Hombres	Mujeres
Agricultura, ganadería, silvicultura y pesca	1.330	920	410
Industrias extractivas	13	8	5
Industria manufacturera	4.944	2.888	2.056
Suministro de energía eléctrica, gas, vapor y aire acondicionado	19	10	9
Suministro de agua, actividades de saneamiento, gestión de residuos y descontaminación	312	203	109
Construcción	2.943	2.514	429
Comercio al por mayor y al por menor; reparación de vehículos de motor y motocicletas	6.524	1.993	4.531
Transporte y almacenamiento	1.605	1.087	518
Hostelería	5.206	1.578	3.628
Información y comunicaciones	712	374	338
Actividades financieras y de seguros	345	180	165
Actividades inmobiliarias	220	74	146
Actividades profesionales, científicas y técnicas	1.974	661	1.313
Actividades administrativas y servicios auxiliares	9.187	3.970	5.217
Administración Pública y defensa; Seguridad Social obligatoria	829	263	566
Educación	1.813	503	1.310
Actividades sanitarias y de servicios sociales	2.343	341	2.002
Actividades artísticas, recreativas y de entretenimiento	1.054	550	504
Otros servicios	1.497	368	1.129
Actividades de los hogares como empleadores de personal doméstico; actividades de los hogares como productores de bienes y servicios para uso propio	1.391	127	1.264
Actividades de organizaciones y organismos extraterritoriales	22	6	16
Sin clasificar	4.504	1.563	2.941
Total	48.787	20.181	28.606

La actividad económica indica aquélla en la que el parado realizó su último trabajo, según la Clasificación Nacional de Actividades Económicas de 2009 (CNAE-2009)

Paro Registrado.

Julio 2020

FICHA TERRITORIAL: **Comarca Central**

Unidad: nº personas

Fuente: Instituto Aragonés de Empleo

Por nivel de formación y sexo

		Total	Hombres	Mujeres
Educación primaria	Educación Primaria o inferior	8.301	3.551	4.750
		8.301	3.551	4.750
Primera etapa de educación secundaria	Primera etapa de educación secundaria	23.672	10.417	13.255
		23.672	10.417	13.255
Segunda etapa de educación secundaria	Bachillerato	4.252	1.750	2.502
	Enseñanza media de formación profesional	3.590	1.355	2.235
		7.842	3.105	4.737
Enseñanza superior	Enseñanza superior de formación profesional	3.148	1.275	1.873
	Enseñanza superior universitaria	5.824	1.833	3.991
		8.972	3.108	5.864
Total		48.787	20.181	28.606

NOTA: La tabla de nivel de formación se basa en la Clasificación Nacional de Educación 2000 (INE). Se ha seleccionado el nivel educativo más alto adquirido por el demandante parado.

Por tipo de prestación y sexo

	Total	Hombres	Mujeres
Sin prestación	30.146	11.623	18.523
Prestación contributiva	9.997	4.961	5.036
Cualquier subsidio (No RAI) y PRODI (*)	7.809	3.293	4.516
Renta activa de inserción (RAI)	835	304	531
Total	48.787	20.181	28.606

(*) PRODI= Programa temporal de protección por desempleo e inserción, RAI = Renta activa de inserción.

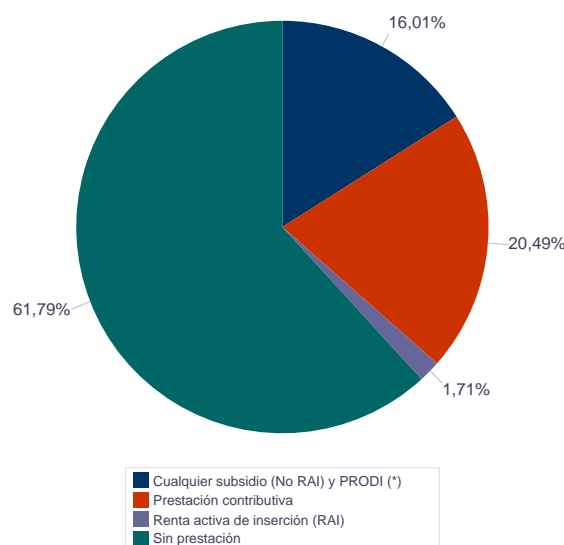

Paro Registrado.

Julio 2020

FICHA TERRITORIAL: **Comarca Central**

Unidad: nº personas

Fuente: Instituto Aragonés de Empleo

Por tiempo en situación laboral como desempleado y sexo

		Total	Hombres	Mujeres
Corta Duración	Hasta 3 meses	10.802	5.363	5.439
	De 3 a 6 meses	9.904	4.524	5.380
	De 6 a 12 meses	10.861	4.488	6.373
		31.567	14.375	17.192
Larga Duración	De 1 a 2 años	6.911	2.480	4.431
	De 2 a 3 años	2.985	933	2.052
	Más de 3 años	7.324	2.393	4.931
		17.220	5.806	11.414
Total		48.787	20.181	28.606

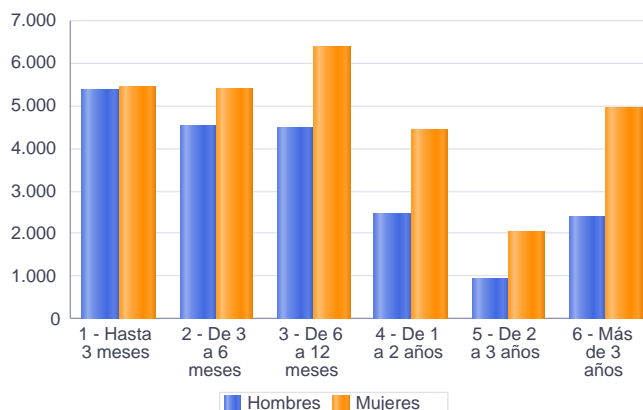

Parados de larga duración* por grupo de edad y sexo

	Total	Hombres	Mujeres
16-19	119	59	60
20-24	373	152	221
25-29	675	204	471
30-34	1.005	290	715
35-39	1.375	355	1.020
40-44	1.710	477	1.233
45-49	2.073	681	1.392
50-54	2.482	936	1.546
55-59	3.360	1.280	2.080
60-64	4.048	1.372	2.676
Total	17.220	5.806	11.414

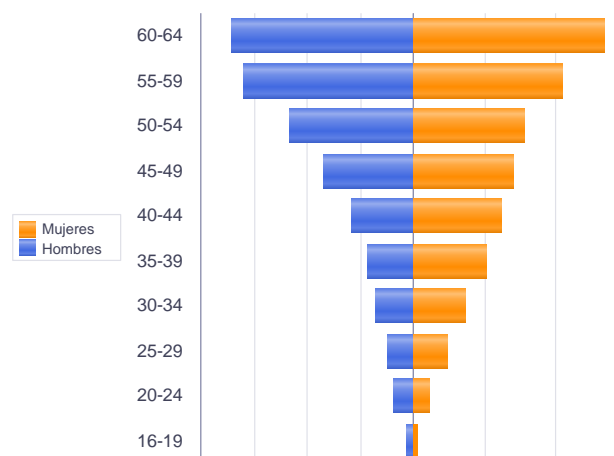

* Más de 12 meses como desempleado

Piramide por valores Absolutos

Paro Registrado.

Julio 2020

FICHA TERRITORIAL: **Comarca Central**

Unidad: nº personas

Fuente: Instituto Aragonés de Empleo

Por sector de actividad económica, nacionalidad y sexo

	Españoles			Extranjeros comunitarios (UE-28)			Extranjeros no comunitarios		
	Total	Hombres	Mujeres	Total	Hombres	Mujeres	Total	Hombres	Mujeres
Agricultura, ganadería y pesca	619	392	227	189	106	83	521	421	100
Construcción	2.069	1.689	380	522	491	31	352	334	18
Industria y energía	4.668	2.755	1.913	294	166	128	326	188	138
Servicios	28.742	10.187	18.555	2.218	597	1.621	3.760	1.289	2.471
Sin empleo anterior	2.959	1.197	1.762	313	106	207	1.231	259	972
Total	39.057	16.220	22.837	3.536	1.466	2.070	6.190	2.491	3.699

Ranking de ocupaciones más solicitadas por los demandantes parados, por sexo

Cod. Ocupación	Ocupación	Total	Hombres	Mujeres
92101050	Personal de limpieza o limpiadores en general	11.727	2.046	9.681
97001104	Peones de la industria manufacturera, en general	10.916	5.128	5.788
98111024	Mozos de carga y descarga, almacén y/o mercado de abastos	10.237	7.296	2.941
52201079	Dependientes de comercio, en general	8.859	1.176	7.683
98201011	Reponedores de hipermercado	5.934	2.285	3.649
43091029	Empleados administrativos, en general	5.649	965	4.684
82091116	Montadores en líneas de ensamblaje de automoción	5.561	3.533	2.028
51201049	Camareros, en general	4.994	1.954	3.040
55001018	Cajeros de comercio	4.045	337	3.708
97001113	Peones de la industria metalúrgica y fabricación de productos metálicos	3.580	2.658	922
97001056	Peones de la industria de la alimentación, bebidas y tabaco	3.030	712	2.318
51101026	Cocineros, en general	2.935	724	2.211
44121057	Recepcionistas-telefonistas en oficinas, en general	2.778	164	2.614
84121035	Conductores de furgonetas, hasta 3,5 t.	2.616	2.444	172
96021013	Peones de la construcción de edificios	2.581	2.552	29
31391021	Operadores de cadenas automatizadas de montaje, en general	2.502	1.430	1.072
93101024	Pinches de cocina	2.398	417	1.981
52201334	Dependientes de tejidos y prendas de vestir	2.393	232	2.161
97001010	Embaladores-empaquetadores-etiquetadores, a mano	2.376	518	1.858
83331015	Conductores-operadores de carretillas elevadoras, en general	2.355	2.138	217

NOTA: Cada demandante puede solicitar hasta 6 ocupaciones.

Paro Registrado.

Julio 2020

FICHA TERRITORIAL: Comarca Ribera Baja del Ebro

Unidad: nº personas

Fuente: Instituto Aragonés de Empleo

Por grupo de edad y sexo

	Total	Hombres	Mujeres
16-19	9	4	5
20-24	25	11	14
25-29	51	17	34
30-34	35	17	18
35-39	38	17	21
40-44	38	15	23
45-49	46	17	29
50-54	47	16	31
55-59	46	15	31
60-64	69	25	44
Total	404	154	250

Por sector de actividad económica y sexo

CNAE-2009	Total	Hombres	Mujeres
Agricultura, ganadería y pesca	44	21	23
Industria y energía	61	28	33
Construcción	26	21	5
Servicios	236	75	161
Sin empleo anterior	37	9	28
Total	404	154	250

Por sección de actividad económica y sexo

CNAE-2009	Total	Hombres	Mujeres
Agricultura, ganadería, silvicultura y pesca	44	21	23
Industria manufacturera	54	25	29
Suministro de agua, actividades de saneamiento, gestión de residuos y descontaminación	7	3	4
Construcción	26	21	5
Comercio al por mayor y al por menor; reparación de vehículos de motor y motocicletas	35	15	20
Transporte y almacenamiento	7	4	3
Hostelería	33	7	26
Actividades financieras y de seguros	1	0	1
Actividades inmobiliarias	1	0	1
Actividades profesionales, científicas y técnicas	6	3	3
Actividades administrativas y servicios auxiliares	73	24	49
Administración Pública y defensa; Seguridad Social obligatoria	50	15	35
Educación	4	2	2
Actividades sanitarias y de servicios sociales	11	1	10
Actividades artísticas, recreativas y de entretenimiento	6	3	3
Otros servicios	5	1	4
Actividades de los hogares como empleadores de personal doméstico; actividades de los hogares como productores de bienes y servicios para uso propio	4	0	4
Sin clasificar	37	9	28
Total	404	154	250

La actividad económica indica aquella en la que el parado realizó su último trabajo, según la Clasificación Nacional de Actividades Económicas de 2009 (CNAE-2009)

Paro Registrado.

Julio 2020

FICHA TERRITORIAL: **Comarca Ribera Baja del Ebro**

Unidad: nº personas

Fuente: Instituto Aragonés de Empleo

Por nivel de formación y sexo

		Total	Hombres	Mujeres
Educación primaria	Educación Primaria o inferior	85	33	52
		85	33	52
Primera etapa de educación secundaria	Primera etapa de educación secundaria	234	97	137
		234	97	137
Segunda etapa de educación secundaria	Bachillerato	13	4	9
	Enseñanza media de formación profesional	40	11	29
		53	15	38
Enseñanza superior	Enseñanza superior de formación profesional	12	4	8
	Enseñanza superior universitaria	20	5	15
		32	9	23
Total		404	154	250

NOTA: La tabla de nivel de formación se basa en la Clasificación Nacional de Educación 2000 (INE). Se ha seleccionado el nivel educativo más alto adquirido por el demandante parado.

Por tipo de prestación y sexo

	Total	Hombres	Mujeres
Sin prestación	239	78	161
Prestación contributiva	77	44	33
Cualquier subsidio (No RAI) y PRODI (*)	83	29	54
Renta activa de inserción (RAI)	5	3	2
Total	404	154	250

(*) PRODI= Programa temporal de protección por desempleo e inserción, RAI = Renta activa de inserción.

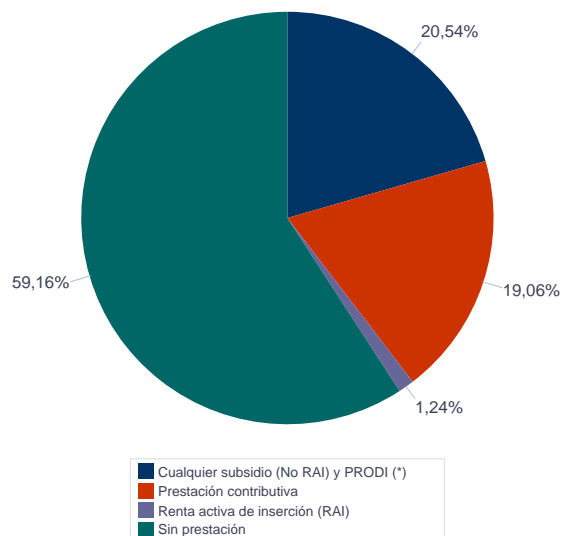

Paro Registrado.

Julio 2020

FICHA TERRITORIAL: **Comarca Ribera Baja del Ebro**

Unidad: nº personas

Fuente: Instituto Aragonés de Empleo

Por tiempo en situación laboral como desempleado y sexo

		Total	Hombres	Mujeres
Corta Duración	Hasta 3 meses	104	48	56
	De 3 a 6 meses	78	34	44
	De 6 a 12 meses	81	30	51
		263	112	151
Larga Duración	De 1 a 2 años	60	25	35
	De 2 a 3 años	13	4	9
	Más de 3 años	68	13	55
		141	42	99
Total		404	154	250

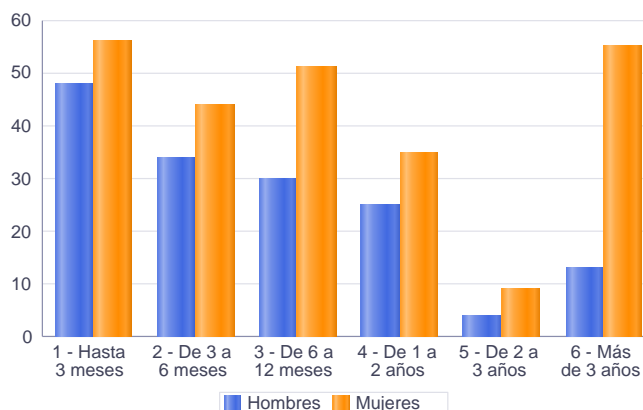

Parados de larga duración* por grupo de edad y sexo

	Total	Hombres	Mujeres
16-19	3	0	3
20-24	3	0	3
25-29	8	3	5
30-34	6	3	3
35-39	11	3	8
40-44	11	4	7
45-49	7	4	3
50-54	18	6	12
55-59	25	6	19
60-64	49	13	36
Total	141	42	99

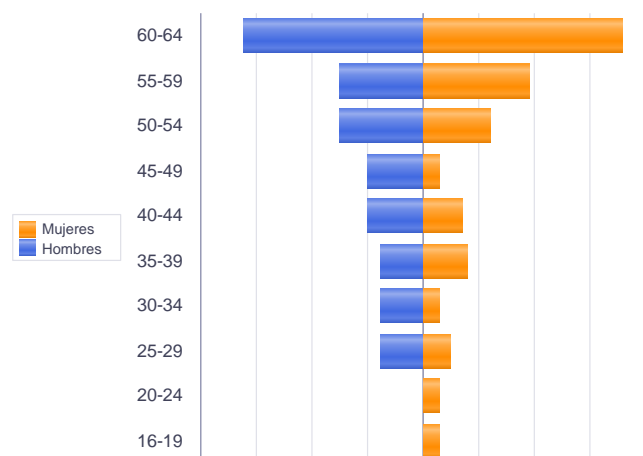

* Más de 12 meses como desempleado

Piramide por valores Absolutos

Paro Registrado.

Julio 2020

FICHA TERRITORIAL: **Comarca Ribera Baja del Ebro**

Unidad: nº personas

Fuente: Instituto Aragonés de Empleo

Por sector de actividad económica, nacionalidad y sexo

	Españoles			Extranjeros comunitarios (UE-28)			Extranjeros no comunitarios		
	Total	Hombres	Mujeres	Total	Hombres	Mujeres	Total	Hombres	Mujeres
Agricultura, ganadería y pesca	39	18	21	1	1	0	4	2	2
Construcción	22	17	5	1	1	0	3	3	0
Industria y energía	58	26	32	2	1	1	1	1	0
Servicios	214	67	147	7	4	3	15	4	11
Sin empleo anterior	21	6	15	1	0	1	15	3	12
Total	354	134	220	12	7	5	38	13	25

Ranking de ocupaciones más solicitadas por los demandantes parados, por sexo

Cod. Ocupación	Ocupación	Total	Hombres	Mujeres
97001104	Peones de la industria manufacturera, en general	137	51	86
92101050	Personal de limpieza o limpiadores en general	115	10	105
95121019	Peones de horticultura, jardinería	80	43	37
98111024	Mozos de carga y descarga, almacén y/o mercado de abastos	58	39	19
97001010	Embaladores-empaquetadores-etiquetadores, a mano	57	7	50
95111016	Peones agrícolas, en general	53	27	26
52201079	Dependientes de comercio, en general	52	1	51
97001056	Peones de la industria de la alimentación, bebidas y tabaco	42	7	35
43091029	Empleados administrativos, en general	40	4	36
51201049	Camareros, en general	39	15	24
96021013	Peones de la construcción de edificios	39	36	3
94431016	Barrenderos	31	18	13
97001113	Peones de la industria metalúrgica y fabricación de productos metálicos	28	18	10
83331015	Conductores-operadores de carretillas elevadoras, en general	27	25	2
96011029	Peones de obras públicas, en general	27	19	8
98201011	Reponedores de hipermercado	25	7	18
82091116	Montadores en líneas de ensamblaje de automoción	21	12	9
61201028	Jardineros, en general	21	12	9
51101026	Cocineros, en general	21	5	16
31391021	Operadores de cadenas automatizadas de montaje, en general	20	9	11

NOTA: Cada demandante puede solicitar hasta 6 ocupaciones.

Paro Registrado.

Julio 2020

FICHA TERRITORIAL: Comarca Bajo Aragón-Caspe / Baix Aragó-Casp

Unidad: nº personas

Fuente: Instituto Aragonés de Empleo

Por grupo de edad y sexo

	Total	Hombres	Mujeres
16-19	25	11	14
20-24	45	21	24
25-29	65	22	43
30-34	64	28	36
35-39	82	32	50
40-44	85	34	51
45-49	83	36	47
50-54	64	25	39
55-59	88	28	60
60-64	109	36	73
Total	710	273	437

Por sector de actividad económica y sexo

CNAE-2009	Total	Hombres	Mujeres
Agricultura, ganadería y pesca	180	99	81
Industria y energía	94	25	69
Construcción	43	38	5
Servicios	364	104	260
Sin empleo anterior	29	7	22
Total	710	273	437

Por sección de actividad económica y sexo

CNAE-2009	Total	Hombres	Mujeres
Agricultura, ganadería, silvicultura y pesca	180	99	81
Industrias extractivas	3	3	0
Industria manufacturera	90	22	68
Suministro de agua, actividades de saneamiento, gestión de residuos y descontaminación	1	0	1
Construcción	43	38	5
Comercio al por mayor y al por menor; reparación de vehículos de motor y motocicletas	101	14	87
Transporte y almacenamiento	20	11	9
Hostelería	56	12	44
Información y comunicaciones	4	3	1
Actividades financieras y de seguros	4	2	2
Actividades profesionales, científicas y técnicas	7	4	3
Actividades administrativas y servicios auxiliares	46	19	27
Administración Pública y defensa; Seguridad Social obligatoria	69	31	38
Educación	12	1	11
Actividades sanitarias y de servicios sociales	9	1	8
Actividades artísticas, recreativas y de entretenimiento	9	3	6
Otros servicios	15	2	13
Actividades de los hogares como empleadores de personal doméstico; actividades de los hogares como productores de bienes y servicios para uso propio	12	1	11
Sin clasificar	29	7	22
Total	710	273	437

La actividad económica indica aquélla en la que el parado realizó su último trabajo, según la Clasificación Nacional de Actividades Económicas de 2009 (CNAE-2009)

Paro Registrado.

Julio 2020

FICHA TERRITORIAL: **Comarca Bajo Aragón-Caspe / Baix Aragó-Casp**

Unidad: nº personas

Fuente: Instituto Aragonés de Empleo

Por nivel de formación y sexo

		Total	Hombres	Mujeres
Educación primaria	Educación Primaria o inferior	219	86	133
		219	86	133
Primera etapa de educación secundaria	Primera etapa de educación secundaria	315	127	188
		315	127	188
Segunda etapa de educación secundaria	Bachillerato	43	16	27
	Enseñanza media de formación profesional	45	16	29
		88	32	56
Enseñanza superior	Enseñanza superior de formación profesional	38	15	23
	Enseñanza superior universitaria	50	13	37
		88	28	60
Total		710	273	437

NOTA: La tabla de nivel de formación se basa en la Clasificación Nacional de Educación 2000 (INE). Se ha seleccionado el nivel educativo más alto adquirido por el demandante parado.

Por tipo de prestación y sexo

	Total	Hombres	Mujeres
Sin prestación	390	149	241
Prestación contributiva	159	82	77
Cualquier subsidio (No RAI) y PRODI (*)	146	41	105
Renta activa de inserción (RAI)	15	1	14
Total	710	273	437

(*) PRODI= Programa temporal de protección por desempleo e inserción, RAI = Renta activa de inserción.

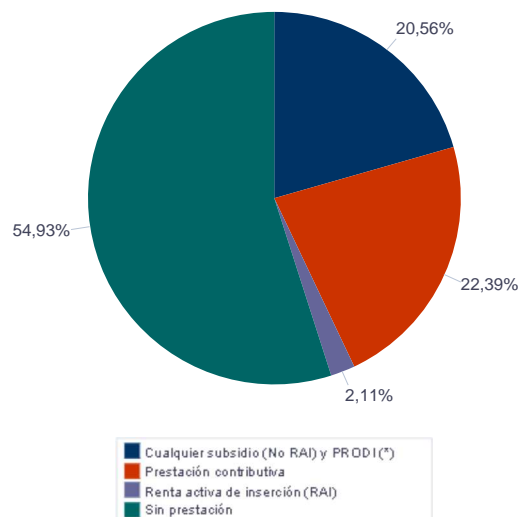

Paro Registrado.

Julio 2020

FICHA TERRITORIAL: **Comarca Bajo Aragón-Caspe / Baix Aragó-Casp**

Unidad: nº personas

Fuente: Instituto Aragonés de Empleo

Por tiempo en situación laboral como desempleado y sexo

		Total	Hombres	Mujeres
Corta Duración	Hasta 3 meses	220	114	106
	De 3 a 6 meses	106	44	62
	De 6 a 12 meses	174	60	114
		500	218	282
Larga Duración	De 1 a 2 años	80	24	56
	De 2 a 3 años	40	8	32
	Más de 3 años	90	23	67
		210	55	155
Total		710	273	437

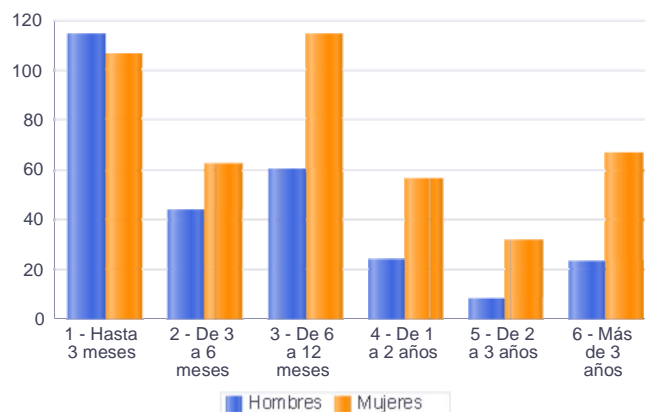

Parados de larga duración* por grupo de edad y sexo

	Total	Hombres	Mujeres
20-24	1	0	1
25-29	9	2	7
30-34	14	5	9
35-39	15	2	13
40-44	19	4	15
45-49	22	8	14
50-54	23	10	13
55-59	39	9	30
60-64	68	15	53
Total	210	55	155

* Más de 12 meses como desempleado

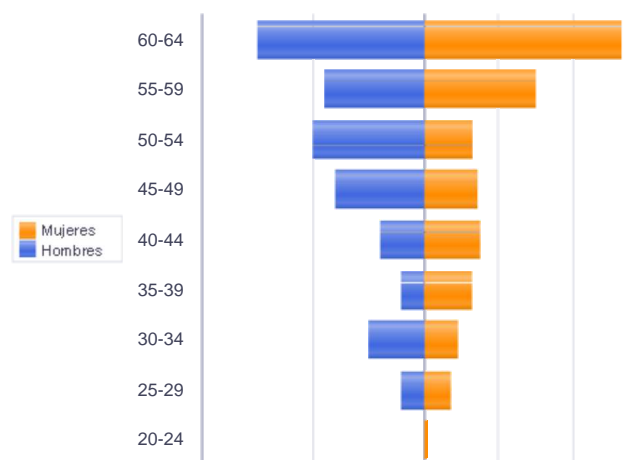

Piramide por valores Absolutos

Paro Registrado.

Julio 2020

FICHA TERRITORIAL: **Comarca Bajo Aragón-Caspe / Baix Aragó-Casp**

Unidad: nº personas

Fuente: Instituto Aragonés de Empleo

Por sector de actividad económica, nacionalidad y sexo

	Españoles			Extranjeros comunitarios (UE-28)			Extranjeros no comunitarios		
	Total	Hombres	Mujeres	Total	Hombres	Mujeres	Total	Hombres	Mujeres
Agricultura, ganadería y pesca	75	42	33	42	23	19	62	33	29
Construcción	34	29	5	4	4	0	5	5	0
Industria y energía	75	22	53	11	3	8	8	0	8
Servicios	312	89	223	22	7	15	30	8	22
Sin empleo anterior	10	5	5				19	2	17
Total	506	187	319	79	37	42	124	48	76

Ranking de ocupaciones más solicitadas por los demandantes parados, por sexo

Cod. Ocupación	Ocupación	Total	Hombres	Mujeres
92101050	Personal de limpieza o limpiadores en general	191	14	177
97001056	Peones de la industria de la alimentación, bebidas y tabaco	186	35	151
95111016	Peones agrícolas, en general	184	108	76
52201079	Dependientes de comercio, en general	147	19	128
97001010	Embaladores-empaquetadores-etiquetadores, a mano	141	23	118
95121019	Peones de horticultura, jardinería	101	67	34
97001104	Peones de la industria manufacturera, en general	92	47	45
43091029	Empleados administrativos, en general	89	27	62
96021013	Peones de la construcción de edificios	87	87	0
51201049	Camareros, en general	73	22	51
93101024	Pinches de cocina	55	9	46
58331022	Conserjes, en general	54	18	36
98111024	Mozos de carga y descarga, almacén y/o mercado de abastos	46	44	2
58911011	Asistentes, acompañantes de personas	44	2	42
55001018	Cajeros de comercio	44	6	38
94431016	Barrenderos	42	38	4
72941032	Montadores de placas de energía solar	41	35	6
51101026	Cocineros, en general	40	11	29
95201021	Peones ganaderos, en general	34	28	6
37241034	Monitores de educación y tiempo libre	34	2	32

NOTA: Cada demandante puede solicitar hasta 6 ocupaciones.

Paro Registrado.

Julio 2020

FICHA TERRITORIAL: Comarca Comunidad de Calatayud

Unidad: nº personas

Fuente: Instituto Aragonés de Empleo

Por grupo de edad y sexo

	Total	Hombres	Mujeres
16-19	29	20	9
20-24	117	51	66
25-29	196	81	115
30-34	161	60	101
35-39	211	77	134
40-44	214	87	127
45-49	239	106	133
50-54	251	98	153
55-59	296	137	159
60-64	249	113	136
Total	1.963	830	1.133

Por sector de actividad económica y sexo

CNAE-2009	Total	Hombres	Mujeres
Agricultura, ganadería y pesca	300	191	109
Industria y energía	197	102	95
Construcción	121	108	13
Servicios	1.213	391	822
Sin empleo anterior	132	38	94
Total	1.963	830	1.133

Por sección de actividad económica y sexo

CNAE-2009	Total	Hombres	Mujeres
Agricultura, ganadería, silvicultura y pesca	300	191	109
Industrias extractivas	1	1	0
Industria manufacturera	185	93	92
Suministro de agua, actividades de saneamiento, gestión de residuos y descontaminación	11	8	3
Construcción	121	108	13
Comercio al por mayor y al por menor; reparación de vehículos de motor y motocicletas	232	67	165
Transporte y almacenamiento	45	25	20
Hostelería	239	67	172
Información y comunicaciones	14	8	6
Actividades financieras y de seguros	1	1	0
Actividades inmobiliarias	2	1	1
Actividades profesionales, científicas y técnicas	27	7	20
Actividades administrativas y servicios auxiliares	262	106	156
Administración Pública y defensa; Seguridad Social obligatoria	170	77	93
Educación	34	8	26
Actividades sanitarias y de servicios sociales	88	8	80
Actividades artísticas, recreativas y de entretenimiento	16	9	7
Otros servicios	41	7	34
Actividades de los hogares como empleadores de personal doméstico; actividades de los hogares como productores de bienes y servicios para uso propio	42	0	42
Sin clasificar	132	38	94
Total	1.963	830	1.133

La actividad económica indica aquélla en la que el parado realizó su último trabajo, según la Clasificación Nacional de Actividades Económicas de 2009 (CNAE-2009)

Paro Registrado.

Julio 2020

FICHA TERRITORIAL: **Comarca Comunidad de Calatayud**

Unidad: nº personas

Fuente: Instituto Aragonés de Empleo

Por nivel de formación y sexo

		Total	Hombres	Mujeres
Educación primaria	Educación Primaria o inferior	515	201	314
		515	201	314
Primera etapa de educación secundaria	Primera etapa de educación secundaria	975	464	511
		975	464	511
Segunda etapa de educación secundaria	Bachillerato	73	29	44
	Enseñanza media de formación profesional	145	52	93
		218	81	137
Enseñanza superior	Enseñanza superior de formación profesional	126	46	80
	Enseñanza superior universitaria	129	38	91
		255	84	171
Total		1.963	830	1.133

NOTA: La tabla de nivel de formación se basa en la Clasificación Nacional de Educación 2000 (INE). Se ha seleccionado el nivel educativo más alto adquirido por el demandante parado.

Por tipo de prestación y sexo

	Total	Hombres	Mujeres
Sin prestación	1.150	451	699
Prestación contributiva	350	185	165
Cualquier subsidio (No RAI) y PRODI (*)	413	173	240
Renta activa de inserción (RAI)	50	21	29
Total	1.963	830	1.133

(*) PRODI= Programa temporal de protección por desempleo e inserción, RAI = Renta activa de inserción.

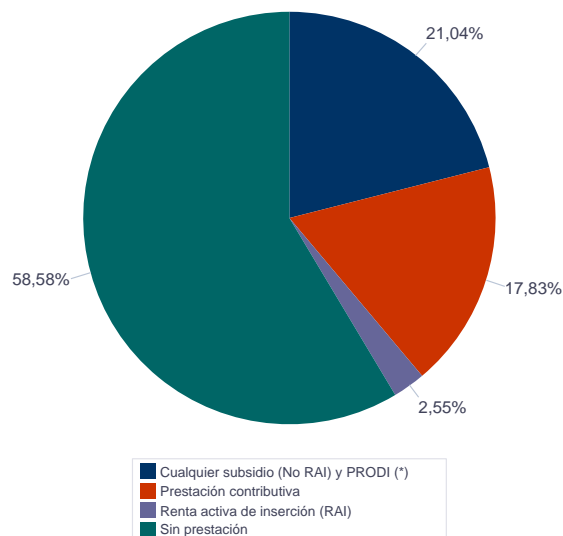

Paro Registrado.

Julio 2020

FICHA TERRITORIAL: Comarca Comunidad de Calatayud

Unidad: nº personas

Fuente: Instituto Aragonés de Empleo

Por tiempo en situación laboral como desempleado y sexo

		Total	Hombres	Mujeres
Corta Duración	Hasta 3 meses	536	279	257
	De 3 a 6 meses	337	146	191
	De 6 a 12 meses	423	150	273
		1.296	575	721
Larga Duración	De 1 a 2 años	285	112	173
	De 2 a 3 años	119	40	79
	Más de 3 años	263	103	160
		667	255	412
Total		1.963	830	1.133

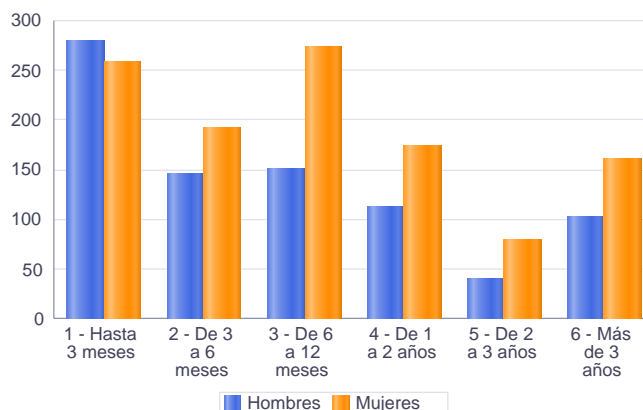

Parados de larga duración* por grupo de edad y sexo

	Total	Hombres	Mujeres
16-19	1	1	0
20-24	9	4	5
25-29	18	6	12
30-34	36	9	27
35-39	52	12	40
40-44	53	20	33
45-49	73	27	46
50-54	103	37	66
55-59	153	61	92
60-64	169	78	91
Total	667	255	412

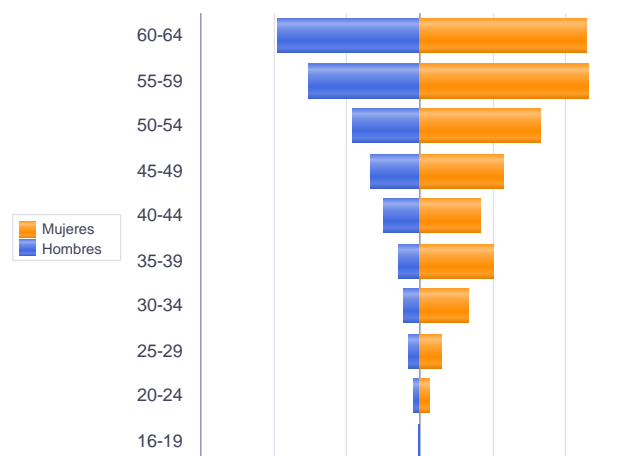

* Más de 12 meses como desempleado

Piramide por valores Absolutos

Paro Registrado.

Julio 2020

FICHA TERRITORIAL: **Comarca Comunidad de Calatayud**

Unidad: nº personas

Fuente: Instituto Aragonés de Empleo

Por sector de actividad económica, nacionalidad y sexo

	Españoles			Extranjeros comunitarios (UE-28)			Extranjeros no comunitarios		
	Total	Hombres	Mujeres	Total	Hombres	Mujeres	Total	Hombres	Mujeres
Agricultura, ganadería y pesca	164	109	55	109	58	51	27	24	3
Construcción	99	87	12	20	19	1	2	2	0
Industria y energía	172	91	81	22	10	12	3	1	2
Servicios	976	334	642	175	43	132	62	14	48
Sin empleo anterior	83	31	52	14	5	9	35	2	33
Total	1.494	652	842	340	135	205	129	43	86

Ranking de ocupaciones más solicitadas por los demandantes parados, por sexo

Cod. Ocupación	Ocupación	Total	Hombres	Mujeres
97001104	Peones de la industria manufacturera, en general	721	307	414
92101050	Personal de limpieza o limpiadores en general	526	71	455
95111016	Peones agrícolas, en general	279	201	78
52201079	Dependientes de comercio, en general	251	13	238
96021013	Peones de la construcción de edificios	220	218	2
95121019	Peones de horticultura, jardinería	166	116	50
43091029	Empleados administrativos, en general	163	33	130
77051026	Manipuladores de frutas y hortalizas	142	13	129
51101026	Cocineros, en general	126	33	93
98201011	Reponedores de hipermercado	124	25	99
84121035	Conductores de furgonetas, hasta 3,5 t.	118	111	7
55001018	Cajeros de comercio	117	3	114
98111024	Mozos de carga y descarga, almacén y/o mercado de abastos	109	99	10
91001018	Empleados de hogar	95	1	94
97001056	Peones de la industria de la alimentación, bebidas y tabaco	93	21	72
81411052	Operadores de máquinas para la transformación de plástico y caucho	88	45	43
83331015	Conductores-operadores de carretillas elevadoras, en general	85	83	2
51201027	Camareros de barra y/o dependientes de cafetería	84	30	54
93101024	Pinches de cocina	82	11	71
92101027	Camareros de pisos (hostelería)	77	2	75

NOTA: Cada demandante puede solicitar hasta 6 ocupaciones.

Paro Registrado.

Julio 2020

FICHA TERRITORIAL: Comarca Campo de Cariñena

Unidad: nº personas

Fuente: Instituto Aragonés de Empleo

Por grupo de edad y sexo

	Total	Hombres	Mujeres
16-19	13	9	4
20-24	30	17	13
25-29	35	17	18
30-34	38	19	19
35-39	49	19	30
40-44	46	19	27
45-49	62	31	31
50-54	47	21	26
55-59	61	25	36
60-64	63	31	32
Total	444	208	236

Por sector de actividad económica y sexo

CNAE-2009	Total	Hombres	Mujeres
Agricultura, ganadería y pesca	98	72	26
Industria y energía	74	37	37
Construcción	19	14	5
Servicios	224	73	151
Sin empleo anterior	29	12	17
Total	444	208	236

Por sección de actividad económica y sexo

CNAE-2009	Total	Hombres	Mujeres
Agricultura, ganadería, silvicultura y pesca	98	72	26
Industria manufacturera	73	36	37
Suministro de agua, actividades de saneamiento, gestión de residuos y descontaminación	1	1	0
Construcción	19	14	5
Comercio al por mayor y al por menor; reparación de vehículos de motor y motocicletas	42	9	33
Transporte y almacenamiento	10	9	1
Hostelería	33	7	26
Actividades financieras y de seguros	3	3	0
Actividades profesionales, científicas y técnicas	3	1	2
Actividades administrativas y servicios auxiliares	51	24	27
Administración Pública y defensa; Seguridad Social obligatoria	42	12	30
Educación	1	1	0
Actividades sanitarias y de servicios sociales	20	3	17
Actividades artísticas, recreativas y de entretenimiento	5	3	2
Otros servicios	9	1	8
Actividades de los hogares como empleadores de personal doméstico; actividades de los hogares como productores de bienes y servicios para uso propio	5	0	5
Sin clasificar	29	12	17
Total	444	208	236

La actividad económica indica aquella en la que el parado realizó su último trabajo, según la Clasificación Nacional de Actividades Económicas de 2009 (CNAE-2009)

Paro Registrado.

Julio 2020

FICHA TERRITORIAL: **Comarca Campo de Cariñena**

Unidad: nº personas

Fuente: Instituto Aragonés de Empleo

Por nivel de formación y sexo

		Total	Hombres	Mujeres
Educación primaria	Educación Primaria o inferior	96	49	47
		96	49	47
Primera etapa de educación secundaria	Primera etapa de educación secundaria	280	133	147
		280	133	147
Segunda etapa de educación secundaria	Bachillerato	21	11	10
	Enseñanza media de formación profesional	17	7	10
		38	18	20
Enseñanza superior	Enseñanza superior de formación profesional	8	3	5
	Enseñanza superior universitaria	22	5	17
		30	8	22
Total		444	208	236

NOTA: La tabla de nivel de formación se basa en la Clasificación Nacional de Educación 2000 (INE). Se ha seleccionado el nivel educativo más alto adquirido por el demandante parado.

Por tipo de prestación y sexo

	Total	Hombres	Mujeres
Sin prestación	257	120	137
Prestación contributiva	113	63	50
Cualquier subsidio (No RAI) y PRODI (*)	69	24	45
Renta activa de inserción (RAI)	5	1	4
Total	444	208	236

(*) PRODI= Programa temporal de protección por desempleo e inserción, RAI = Renta activa de inserción.

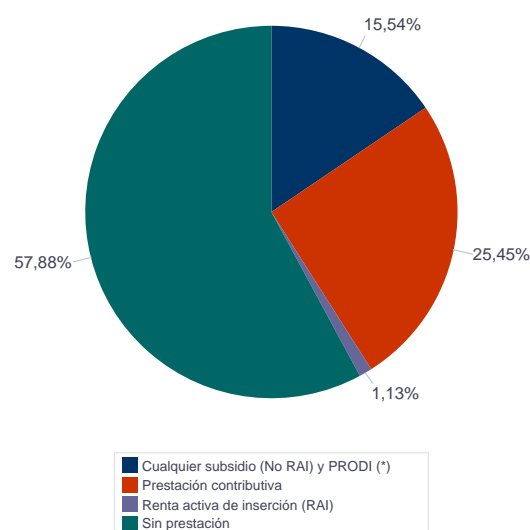

Paro Registrado.

Julio 2020

FICHA TERRITORIAL: **Comarca Campo de Cariñena**

Unidad: nº personas

Fuente: Instituto Aragonés de Empleo

Por tiempo en situación laboral como desempleado y sexo

		Total	Hombres	Mujeres
Corta Duración	Hasta 3 meses	132	84	48
	De 3 a 6 meses	106	50	56
	De 6 a 12 meses	96	39	57
		334	173	161
Larga Duración	De 1 a 2 años	61	21	40
	De 2 a 3 años	15	3	12
	Más de 3 años	34	11	23
		110	35	75
Total		444	208	236

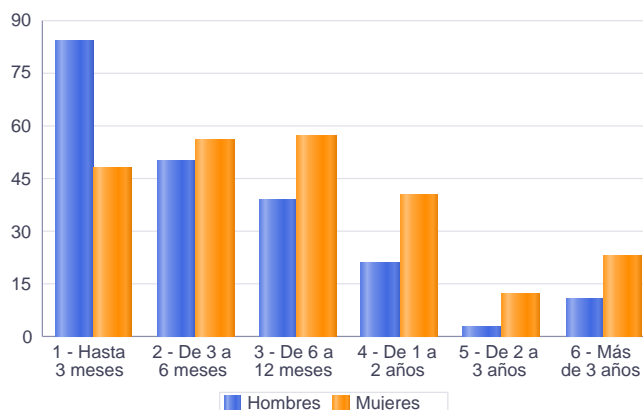

Parados de larga duración* por grupo de edad y sexo

	Total	Hombres	Mujeres
16-19	1	0	1
20-24	2	0	2
25-29	2	0	2
30-34	4	0	4
35-39	12	1	11
40-44	5	3	2
45-49	10	2	8
50-54	14	5	9
55-59	25	9	16
60-64	35	15	20
Total	110	35	75

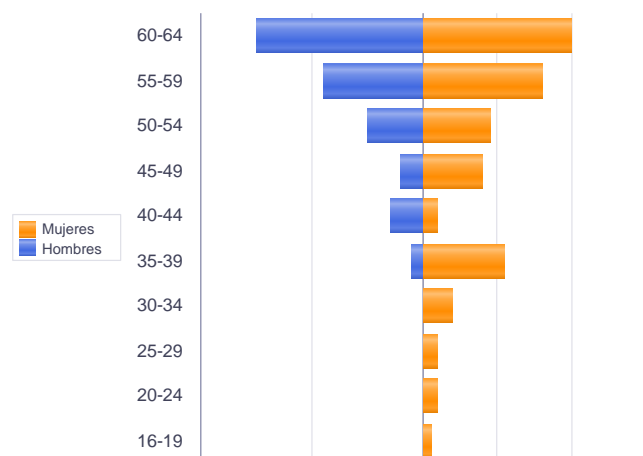

* Más de 12 meses como desempleado

Piramide por valores Absolutos

Paro Registrado.

Julio 2020

FICHA TERRITORIAL: **Comarca Campo de Cariñena**

Unidad: nº personas

Fuente: Instituto Aragonés de Empleo

Por sector de actividad económica, nacionalidad y sexo

	Españoles			Extranjeros comunitarios (UE-28)			Extranjeros no comunitarios		
	Total	Hombres	Mujeres	Total	Hombres	Mujeres	Total	Hombres	Mujeres
Agricultura, ganadería y pesca	24	21	3	60	39	21	14	12	2
Construcción	11	9	2	7	5	2	1	0	1
Industria y energía	53	24	29	19	11	8	2	2	0
Servicios	165	58	107	44	9	35	15	6	9
Sin empleo anterior	19	11	8				10	1	9
Total	272	123	149	130	64	66	42	21	21

Ranking de ocupaciones más solicitadas por los demandantes parados, por sexo

Cod. Ocupación	Ocupación	Total	Hombres	Mujeres
97001104	Peones de la industria manufacturera, en general	136	65	71
92101050	Personal de limpieza o limpiadores en general	111	16	95
95111016	Peones agrícolas, en general	99	71	28
98111024	Mozos de carga y descarga, almacén y/o mercado de abastos	74	54	20
97001056	Peones de la industria de la alimentación, bebidas y tabaco	59	26	33
97001113	Peones de la industria metalúrgica y fabricación de productos metálicos	56	37	19
52201079	Dependientes de comercio, en general	50	7	43
96011029	Peones de obras públicas, en general	43	33	10
95121019	Peones de horticultura, jardinería	36	18	18
96021013	Peones de la construcción de edificios	35	34	1
51201049	Camareros, en general	31	6	25
82091116	Montadores en líneas de ensamblaje de automoción	28	23	5
84121035	Conductores de furgonetas, hasta 3,5 t.	27	23	4
97001010	Embaladores-empaquetadores-etiquetadores, a mano	26	5	21
98201011	Reponedores de hipermercado	23	12	11
43091029	Empleados administrativos, en general	22	3	19
56111022	Auxiliares de enfermería de geriatría	21	2	19
55001018	Cajeros de comercio	21	3	18
91001018	Empleados de hogar	20	0	20
57101013	Asistentes domiciliarios	20	0	20

NOTA: Cada demandante puede solicitar hasta 6 ocupaciones.

Paro Registrado.

Julio 2020

FICHA TERRITORIAL: Comarca Campo de Belchite

Unidad: nº personas

Fuente: Instituto Aragonés de Empleo

Por grupo de edad y sexo

	Total	Hombres	Mujeres
16-19	4	2	2
20-24	4	1	3
25-29	10	5	5
30-34	7	4	3
35-39	13	5	8
40-44	16	10	6
45-49	16	6	10
50-54	22	7	15
55-59	30	18	12
60-64	27	10	17
Total	149	68	81

Por sector de actividad económica y sexo

CNAE-2009	Total	Hombres	Mujeres
Agricultura, ganadería y pesca	6	3	3
Industria y energía	21	7	14
Construcción	18	17	1
Servicios	97	41	56
Sin empleo anterior	7	0	7
Total	149	68	81

Por sección de actividad económica y sexo

CNAE-2009	Total	Hombres	Mujeres
Agricultura, ganadería, silvicultura y pesca	6	3	3
Industria manufacturera	20	6	14
Suministro de agua, actividades de saneamiento, gestión de residuos y descontaminación	1	1	0
Construcción	18	17	1
Comercio al por mayor y al por menor; reparación de vehículos de motor y motocicletas	16	7	9
Transporte y almacenamiento	7	5	2
Hostelería	17	4	13
Información y comunicaciones	1	0	1
Actividades financieras y de seguros	1	1	0
Actividades profesionales, científicas y técnicas	1	1	0
Actividades administrativas y servicios auxiliares	18	8	10
Administración Pública y defensa; Seguridad Social obligatoria	17	11	6
Educación	1	1	0
Actividades sanitarias y de servicios sociales	13	2	11
Actividades artísticas, recreativas y de entretenimiento	1	0	1
Otros servicios	3	1	2
Actividades de los hogares como empleadores de personal doméstico; actividades de los hogares como productores de bienes y servicios para uso propio	1	0	1
Sin clasificar	7	0	7
Total	149	68	81

La actividad económica indica aquella en la que el parado realizó su último trabajo, según la Clasificación Nacional de Actividades Económicas de 2009 (CNAE-2009)

Paro Registrado.

Julio 2020

FICHA TERRITORIAL: **Comarca Campo de Belchite**

Unidad: nº personas

Fuente: Instituto Aragonés de Empleo

Por nivel de formación y sexo

		Total	Hombres	Mujeres
Educación primaria	Educación Primaria o inferior	34	18	16
		34	18	16
Primera etapa de educación secundaria	Primera etapa de educación secundaria	91	40	51
		91	40	51
Segunda etapa de educación secundaria	Bachillerato	7	4	3
	Enseñanza media de formación profesional	13	3	10
		20	7	13
Enseñanza superior	Enseñanza superior de formación profesional	1	1	0
	Enseñanza superior universitaria	3	2	1
		4	3	1
Total		149	68	81

NOTA: La tabla de nivel de formación se basa en la Clasificación Nacional de Educación 2000 (INE). Se ha seleccionado el nivel educativo más alto adquirido por el demandante parado.

Por tipo de prestación y sexo

	Total	Hombres	Mujeres
Sin prestación	84	32	52
Prestación contributiva	22	14	8
Cualquier subsidio (No RAI) y PRODI (*)	39	19	20
Renta activa de inserción (RAI)	4	3	1
Total	149	68	81

(*) PRODI= Programa temporal de protección por desempleo e inserción, RAI = Renta activa de inserción.

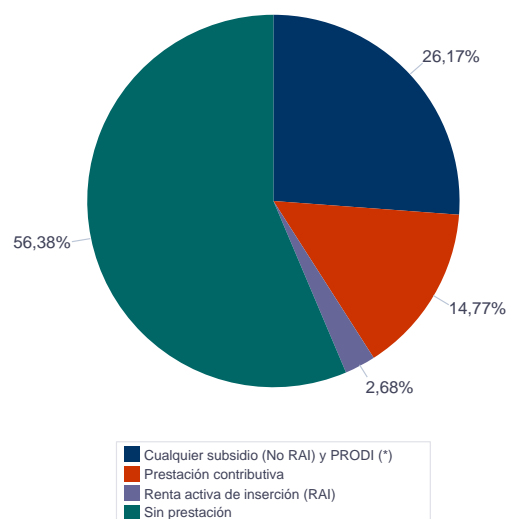

Paro Registrado.

Julio 2020

FICHA TERRITORIAL: Comarca Campo de Belchite

Unidad: nº personas

Fuente: Instituto Aragonés de Empleo

Por tiempo en situación laboral como desempleado y sexo

		Total	Hombres	Mujeres
Corta Duración	Hasta 3 meses	23	9	14
	De 3 a 6 meses	24	13	11
	De 6 a 12 meses	29	17	12
		76	39	37
Larga Duración	De 1 a 2 años	32	13	19
	De 2 a 3 años	10	4	6
	Más de 3 años	31	12	19
		73	29	44
Total		149	68	81

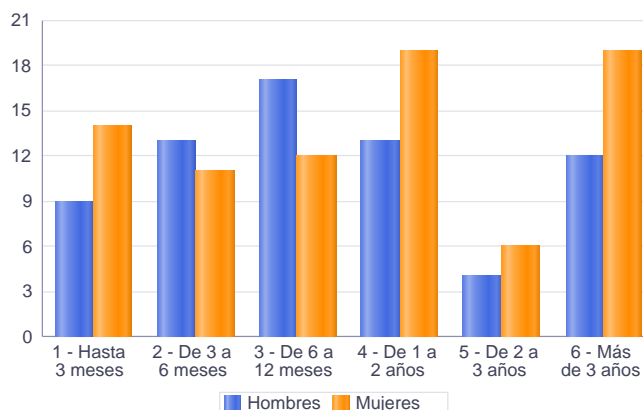

Parados de larga duración* por grupo de edad y sexo

	Total	Hombres	Mujeres
16-19	1	0	1
20-24	3	0	3
25-29	1	1	0
30-34	1	1	0
35-39	4	2	2
40-44	8	4	4
45-49	3	2	1
50-54	13	2	11
55-59	20	10	10
60-64	19	7	12
Total	73	29	44

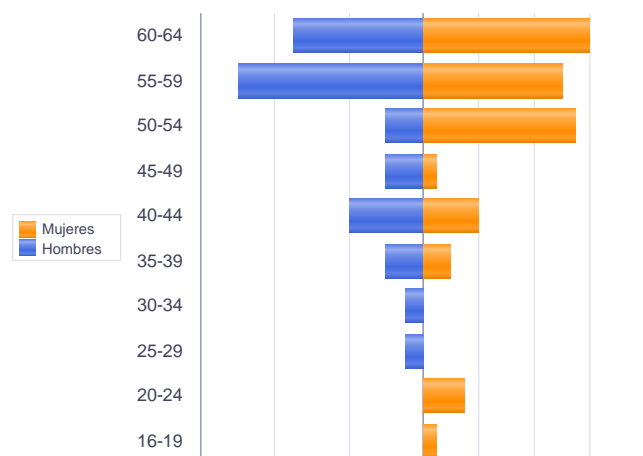

* Más de 12 meses como desempleado

Piramide por valores Absolutos

Paro Registrado.

Julio 2020

FICHA TERRITORIAL: **Comarca Campo de Belchite**

Unidad: nº personas

Fuente: Instituto Aragonés de Empleo

Por sector de actividad económica, nacionalidad y sexo

	Españoles			Extranjeros comunitarios (UE-28)			Extranjeros no comunitarios		
	Total	Hombres	Mujeres	Total	Hombres	Mujeres	Total	Hombres	Mujeres
Agricultura, ganadería y pesca	2	1	1	4	2	2			
Construcción	15	14	1	2	2	0	1	1	0
Industria y energía	20	6	14				1	1	0
Servicios	81	34	47	7	4	3	9	3	6
Sin empleo anterior	3	0	3				4	0	4
Total	121	55	66	13	8	5	15	5	10

Ranking de ocupaciones más solicitadas por los demandantes parados, por sexo

Cod. Ocupación	Ocupación	Total	Hombres	Mujeres
97001104	Peones de la industria manufacturera, en general	42	20	22
92101050	Personal de limpieza o limpiadores en general	38	7	31
98111024	Mozos de carga y descarga, almacén y/o mercado de abastos	26	20	6
84121035	Conductores de furgonetas, hasta 3,5 t.	19	19	0
51201049	Camareros, en general	17	7	10
71211015	Albañiles	17	16	1
96021013	Peones de la construcción de edificios	16	16	0
51101026	Cocineros, en general	14	2	12
82021074	Montadores de elementos eléctricos y/o electrónicos de vehículos, en general	14	1	13
52201079	Dependientes de comercio, en general	13	1	12
95111016	Peones agrícolas, en general	13	11	2
83331015	Conductores-operadores de carretillas elevadoras, en general	12	9	3
91001018	Empleados de hogar	11	1	10
61201028	Jardineros, en general	11	9	2
95121019	Peones de horticultura, jardinería	11	10	1
96011029	Peones de obras públicas, en general	10	7	3
43091029	Empleados administrativos, en general	10	1	9
55001018	Cajeros de comercio	9	1	8
31391021	Operadores de cadenas automatizadas de montaje, en general	9	6	3
57101013	Asistentes domiciliarios	8	1	7
97001113	Peones de la industria metalúrgica y fabricación de productos metálicos	8	3	5

NOTA: Cada demandante puede solicitar hasta 6 ocupaciones.

Paro Registrado.

Julio 2020

FICHA TERRITORIAL: **Comarca Bajo Martín**

Unidad: nº personas

Fuente: Instituto Aragonés de Empleo

Por grupo de edad y sexo

	Total	Hombres	Mujeres
16-19	10	6	4
20-24	18	11	7
25-29	29	14	15
30-34	34	8	26
35-39	18	10	8
40-44	22	11	11
45-49	29	14	15
50-54	39	14	25
55-59	48	21	27
60-64	58	28	30
Total	305	137	168

Por sector de actividad económica y sexo

CNAE-2009	Total	Hombres	Mujeres
Agricultura, ganadería y pesca	32	21	11
Industria y energía	62	43	19
Construcción	34	23	11
Servicios	154	44	110
Sin empleo anterior	23	6	17
Total	305	137	168

Por sección de actividad económica y sexo

CNAE-2009	Total	Hombres	Mujeres
Agricultura, ganadería, silvicultura y pesca	32	21	11
Industrias extractivas	3	3	0
Industria manufacturera	56	37	19
Suministro de agua, actividades de saneamiento, gestión de residuos y descontaminación	3	3	0
Construcción	34	23	11
Comercio al por mayor y al por menor; reparación de vehículos de motor y motocicletas	36	9	27
Transporte y almacenamiento	8	6	2
Hostelería	20	3	17
Información y comunicaciones	1	0	1
Actividades financieras y de seguros	5	2	3
Actividades profesionales, científicas y técnicas	6	1	5
Actividades administrativas y servicios auxiliares	22	9	13
Administración Pública y defensa; Seguridad Social obligatoria	25	11	14
Educación	6	0	6
Actividades sanitarias y de servicios sociales	9	0	9
Actividades artísticas, recreativas y de entretenimiento	3	2	1
Otros servicios	6	1	5
Actividades de los hogares como empleadores de personal doméstico; actividades de los hogares como productores de bienes y servicios para uso propio	7	0	7
Sin clasificar	23	6	17
Total	305	137	168

La actividad económica indica aquélla en la que el parado realizó su último trabajo, según la Clasificación Nacional de Actividades Económicas de 2009 (CNAE-2009)

Paro Registrado.

Julio 2020

FICHA TERRITORIAL: **Comarca Bajo Martín**

Unidad: nº personas

Fuente: Instituto Aragonés de Empleo

Por nivel de formación y sexo

		Total	Hombres	Mujeres
Educación primaria	Educación Primaria o inferior	116	50	66
		116	50	66
Primera etapa de educación secundaria	Primera etapa de educación secundaria	130	65	65
		130	65	65
Segunda etapa de educación secundaria	Bachillerato	10	6	4
	Enseñanza media de formación profesional	22	8	14
		32	14	18
Enseñanza superior	Enseñanza superior de formación profesional	8	3	5
	Enseñanza superior universitaria	19	5	14
		27	8	19
Total		305	137	168

NOTA: La tabla de nivel de formación se basa en la Clasificación Nacional de Educación 2000 (INE). Se ha seleccionado el nivel educativo más alto adquirido por el demandante parado.

Por tipo de prestación y sexo

	Total	Hombres	Mujeres
Sin prestación	151	55	96
Prestación contributiva	74	44	30
Cualquier subsidio (No RAI) y PRODI (*)	77	37	40
Renta activa de inserción (RAI)	3	1	2
Total	305	137	168

(*) PRODI= Programa temporal de protección por desempleo e inserción, RAI = Renta activa de inserción.

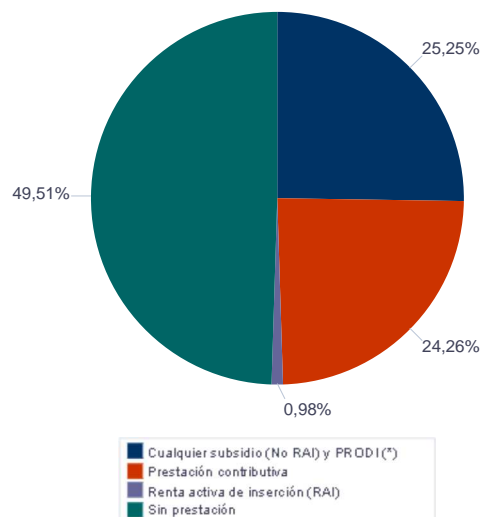

Paro Registrado.

Julio 2020

FICHA TERRITORIAL: **Comarca Bajo Martín**

Unidad: nº personas

Fuente: Instituto Aragonés de Empleo

Por tiempo en situación laboral como desempleado y sexo

		Total	Hombres	Mujeres
Corta Duración	Hasta 3 meses	94	56	38
	De 3 a 6 meses	46	22	24
	De 6 a 12 meses	69	27	42
		209	105	104
Larga Duración	De 1 a 2 años	44	17	27
	De 2 a 3 años	12	1	11
	Más de 3 años	40	14	26
		96	32	64
Total		305	137	168

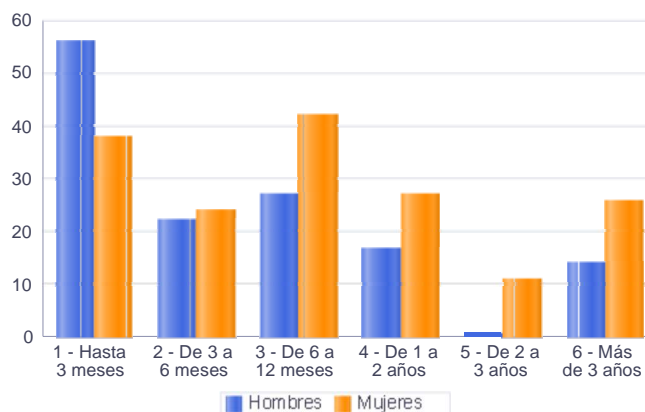

Parados de larga duración* por grupo de edad y sexo

	Total	Hombres	Mujeres
20-24	2	0	2
25-29	1	1	0
30-34	8	0	8
35-39	4	0	4
40-44	6	3	3
45-49	7	3	4
50-54	12	5	7
55-59	22	7	15
60-64	34	13	21
Total	96	32	64

* Más de 12 meses como desempleado

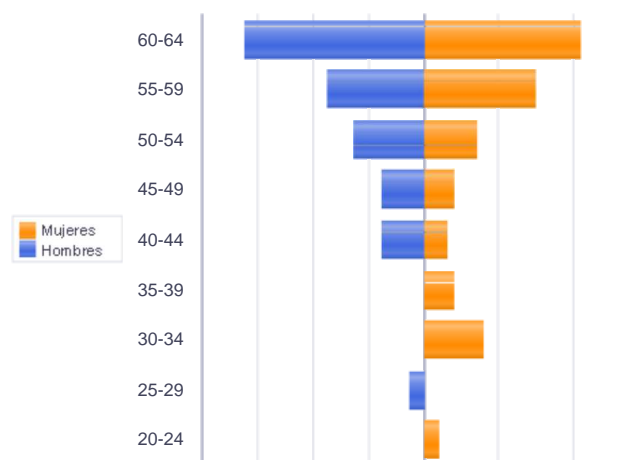

Piramide por valores Absolutos

Paro Registrado.

Julio 2020

FICHA TERRITORIAL: **Comarca Bajo Martín**

Unidad: nº personas

Fuente: Instituto Aragonés de Empleo

Por sector de actividad económica, nacionalidad y sexo

	Españoles			Extranjeros comunitarios (UE-28)			Extranjeros no comunitarios		
	Total	Hombres	Mujeres	Total	Hombres	Mujeres	Total	Hombres	Mujeres
Agricultura, ganadería y pesca	14	6	8	2	2	0	16	13	3
Construcción	30	20	10	1	1	0	3	2	1
Industria y energía	57	40	17	1	0	1	4	3	1
Servicios	130	38	92	10	2	8	14	4	10
Sin empleo anterior	16	6	10	1	0	1	6	0	6
Total	247	110	137	15	5	10	43	22	21

Ranking de ocupaciones más solicitadas por los demandantes parados, por sexo

Cod. Ocupación	Ocupación	Total	Hombres	Mujeres
92101050	Personal de limpieza o limpiadores en general	83	7	76
95121019	Peones de horticultura, jardinería	65	42	23
96011029	Peones de obras publicas, en general	63	48	15
97001104	Peones de la industria manufacturera, en general	56	30	26
96021013	Peones de la construcción de edificios	55	50	5
52201079	Dependientes de comercio, en general	54	8	46
51201049	Camareros, en general	42	17	25
95111016	Peones agrícolas, en general	40	29	11
98111024	Mozos de carga y descarga, almacén y/o mercado de abastos	34	33	1
97001010	Embaladores-empaquetadores-etiquetadores, a mano	29	6	23
91001018	Empleados de hogar	27	0	27
93101024	Pinches de cocina	24	4	20
51101026	Cocineros, en general	24	3	21
43091029	Empleados administrativos, en general	22	5	17
97001056	Peones de la industria de la alimentación, bebidas y tabaco	20	6	14
84121035	Conductores de furgonetas, hasta 3,5 t.	19	19	0
72941032	Montadores de placas de energía solar	17	9	8
71211015	Albañiles	17	17	0
81531046	Operadores de máquina industrial de coser a la plana, excepto peletería, calzado, marroquinería y guantería de piel	16	0	16
57101013	Asistentes domiciliarios	16	0	16

NOTA: Cada demandante puede solicitar hasta 6 ocupaciones.

Paro Registrado.

Julio 2020

FICHA TERRITORIAL: Comarca Campo de Daroca

Unidad: nº personas

Fuente: Instituto Aragonés de Empleo

Por grupo de edad y sexo

	Total	Hombres	Mujeres
16-19	1	1	0
20-24	10	4	6
25-29	10	6	4
30-34	11	6	5
35-39	19	9	10
40-44	17	6	11
45-49	24	13	11
50-54	21	10	11
55-59	19	8	11
60-64	27	14	13
Total	159	77	82

Por sector de actividad económica y sexo

CNAE-2009	Total	Hombres	Mujeres
Agricultura, ganadería y pesca	18	12	6
Industria y energía	21	11	10
Construcción	8	5	3
Servicios	108	48	60
Sin empleo anterior	4	1	3
Total	159	77	82

Por sección de actividad económica y sexo

CNAE-2009	Total	Hombres	Mujeres
Agricultura, ganadería, silvicultura y pesca	18	12	6
Industria manufacturera	21	11	10
Construcción	8	5	3
Comercio al por mayor y al por menor; reparación de vehículos de motor y motocicletas	15	8	7
Transporte y almacenamiento	4	2	2
Hostelería	27	10	17
Actividades administrativas y servicios auxiliares	23	9	14
Administración Pública y defensa; Seguridad Social obligatoria	23	14	9
Educación	1	0	1
Actividades sanitarias y de servicios sociales	7	1	6
Actividades artísticas, recreativas y de entretenimiento	3	3	0
Otros servicios	4	1	3
Actividades de los hogares como empleadores de personal doméstico; actividades de los hogares como productores de bienes y servicios para uso propio	1	0	1
Sin clasificar	4	1	3
Total	159	77	82

La actividad económica indica aquella en la que el parado realizó su último trabajo, según la Clasificación Nacional de Actividades Económicas de 2009 (CNAE-2009)

Paro Registrado.

Julio 2020

FICHA TERRITORIAL: **Comarca Campo de Daroca**

Unidad: nº personas

Fuente: Instituto Aragonés de Empleo

Por nivel de formación y sexo

		Total	Hombres	Mujeres
Educación primaria	Educación Primaria o inferior	49	24	25
		49	24	25
Primera etapa de educación secundaria	Primera etapa de educación secundaria	75	40	35
		75	40	35
Segunda etapa de educación secundaria	Bachillerato	5	4	1
	Enseñanza media de formación profesional	6	1	5
		11	5	6
Enseñanza superior	Enseñanza superior de formación profesional	11	4	7
	Enseñanza superior universitaria	13	4	9
		24	8	16
Total		159	77	82

NOTA: La tabla de nivel de formación se basa en la Clasificación Nacional de Educación 2000 (INE). Se ha seleccionado el nivel educativo más alto adquirido por el demandante parado.

Por tipo de prestación y sexo

	Total	Hombres	Mujeres
Sin prestación	84	38	46
Prestación contributiva	36	20	16
Cualquier subsidio (No RAI) y PRODI (*)	35	16	19
Renta activa de inserción (RAI)	4	3	1
Total	159	77	82

(*) PRODI= Programa temporal de protección por desempleo e inserción, RAI = Renta activa de inserción.

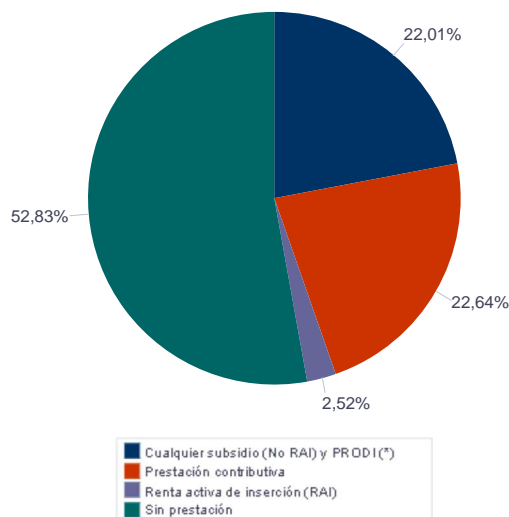

Paro Registrado.

Julio 2020

FICHA TERRITORIAL: **Comarca Campo de Daroca**

Unidad: nº personas

Fuente: Instituto Aragonés de Empleo

Por tiempo en situación laboral como desempleado y sexo

		Total	Hombres	Mujeres
Corta Duración	Hasta 3 meses	30	18	12
	De 3 a 6 meses	32	15	17
	De 6 a 12 meses	44	23	21
		106	56	50
Larga Duración	De 1 a 2 años	26	12	14
	De 2 a 3 años	8	2	6
	Más de 3 años	19	7	12
		53	21	32
Total		159	77	82

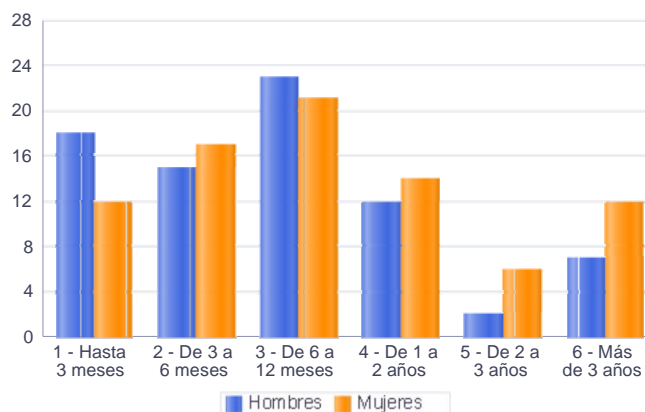

Parados de larga duración* por grupo de edad y sexo

	Total	Hombres	Mujeres
30-34	5	2	3
35-39	5	2	3
40-44	2	0	2
45-49	5	1	4
50-54	7	4	3
55-59	10	2	8
60-64	19	10	9
Total	53	21	32

* Más de 12 meses como desempleado

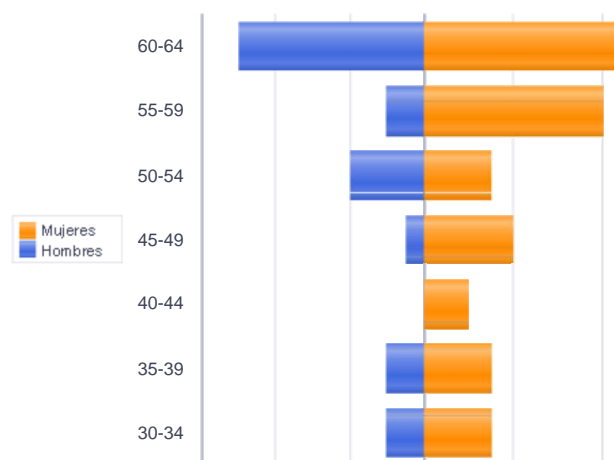

Piramide por valores Absolutos

Paro Registrado.

Julio 2020

FICHA TERRITORIAL: **Comarca Campo de Daroca**

Unidad: nº personas

Fuente: Instituto Aragonés de Empleo

Por sector de actividad económica, nacionalidad y sexo

	Españoles			Extranjeros comunitarios (UE-28)			Extranjeros no comunitarios		
	Total	Hombres	Mujeres	Total	Hombres	Mujeres	Total	Hombres	Mujeres
Agricultura, ganadería y pesca	8	7	1	9	4	5	1	1	0
Construcción	7	4	3	1	1	0			
Industria y energía	14	6	8	7	5	2			
Servicios	86	39	47	16	6	10	6	3	3
Sin empleo anterior	2	0	2	1	1	0	1	0	1
Total	117	56	61	34	17	17	8	4	4

Ranking de ocupaciones más solicitadas por los demandantes parados, por sexo

Cod. Ocupación	Ocupación	Total	Hombres	Mujeres
97001104	Peones de la industria manufacturera, en general	48	21	27
92101050	Personal de limpieza o limpiadores en general	33	8	25
52201079	Dependientes de comercio, en general	19	1	18
96021013	Peones de la construcción de edificios	17	17	0
51101026	Cocineros, en general	16	4	12
95121019	Peones de horticultura, jardinería	16	16	0
51201027	Camareros de barra y/o dependientes de cafetería	14	4	10
95111016	Peones agrícolas, en general	14	12	2
98201011	Reponedores de hipermercado	11	5	6
98111024	Mozos de carga y descarga, almacén y/o mercado de abastos	11	9	2
97001056	Peones de la industria de la alimentación, bebidas y tabaco	11	5	6
84121035	Conductores de furgonetas, hasta 3,5 t.	11	10	1
43091029	Empleados administrativos, en general	11	1	10
55001018	Cajeros de comercio	9	1	8
51201049	Camareros, en general	9	4	5
93101024	Pinches de cocina	7	2	5
71211015	Albañiles	7	7	0
51201038	Camareros de sala o jefes de rango	7	4	3
83331015	Conductores-operadores de carretillas elevadoras, en general	6	6	0
96011029	Peones de obras públicas, en general	6	6	0

NOTA: Cada demandante puede solicitar hasta 6 ocupaciones.

Paro Registrado.

Julio 2020

FICHA TERRITORIAL: Comarca Jiloca

Unidad: nº personas

Fuente: Instituto Aragonés de Empleo

Por grupo de edad y sexo

	Total	Hombres	Mujeres
16-19	13	10	3
20-24	37	18	19
25-29	45	23	22
30-34	53	22	31
35-39	54	24	30
40-44	37	11	26
45-49	46	17	29
50-54	53	27	26
55-59	49	27	22
60-64	53	27	26
Total	440	206	234

Por sector de actividad económica y sexo

CNAE-2009	Total	Hombres	Mujeres
Agricultura, ganadería y pesca	30	23	7
Industria y energía	79	48	31
Construcción	23	23	0
Servicios	280	106	174
Sin empleo anterior	28	6	22
Total	440	206	234

Por sección de actividad económica y sexo

CNAE-2009	Total	Hombres	Mujeres
Agricultura, ganadería, silvicultura y pesca	30	23	7
Industria manufacturera	77	47	30
Suministro de energía eléctrica, gas, vapor y aire acondicionado	1	0	1
Suministro de agua, actividades de saneamiento, gestión de residuos y descontaminación	1	1	0
Construcción	23	23	0
Comercio al por mayor y al por menor; reparación de vehículos de motor y motocicletas	43	13	30
Transporte y almacenamiento	15	6	9
Hostelería	46	15	31
Información y comunicaciones	5	3	2
Actividades financieras y de seguros	3	2	1
Actividades inmobiliarias	1	0	1
Actividades profesionales, científicas y técnicas	10	7	3
Actividades administrativas y servicios auxiliares	59	27	32
Administración Pública y defensa; Seguridad Social obligatoria	41	20	21
Educación	14	4	10
Actividades sanitarias y de servicios sociales	19	3	16
Actividades artísticas, recreativas y de entretenimiento	7	5	2
Otros servicios	9	1	8
Actividades de los hogares como empleadores de personal doméstico; actividades de los hogares como productores de bienes y servicios para uso propio	8	0	8
Sin clasificar	28	6	22
Total	440	206	234

La actividad económica indica aquélla en la que el parado realizó su último trabajo, según la Clasificación Nacional de Actividades Económicas de 2009 (CNAE-2009)

Paro Registrado.

Julio 2020

FICHA TERRITORIAL: **Comarca Jiloca**

Unidad: nº personas

Fuente: Instituto Aragonés de Empleo

Por nivel de formación y sexo

		Total	Hombres	Mujeres
Educación primaria	Educación Primaria o inferior	137	65	72
		137	65	72
Primera etapa de educación secundaria	Primera etapa de educación secundaria	168	82	86
		168	82	86
Segunda etapa de educación secundaria	Bachillerato	35	13	22
	Enseñanza media de formación profesional	25	17	8
		60	30	30
Enseñanza superior	Enseñanza superior de formación profesional	26	13	13
	Enseñanza superior universitaria	49	16	33
		75	29	46
Total		440	206	234

NOTA: La tabla de nivel de formación se basa en la Clasificación Nacional de Educación 2000 (INE). Se ha seleccionado el nivel educativo más alto adquirido por el demandante parado.

Por tipo de prestación y sexo

	Total	Hombres	Mujeres
Sin prestación	221	98	123
Prestación contributiva	139	76	63
Cualquier subsidio (No RAI) y PRODI (*)	75	30	45
Renta activa de inserción (RAI)	5	2	3
Total	440	206	234

(*) PRODI= Programa temporal de protección por desempleo e inserción, RAI = Renta activa de inserción.

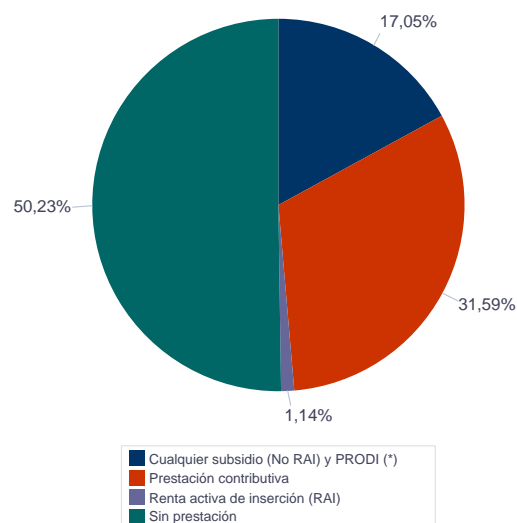

Paro Registrado.

Julio 2020

FICHA TERRITORIAL: **Comarca Jiloca**

Unidad: nº personas

Fuente: Instituto Aragonés de Empleo

Por tiempo en situación laboral como desempleado y sexo

		Total	Hombres	Mujeres
Corta Duración	Hasta 3 meses	140	80	60
	De 3 a 6 meses	104	50	54
	De 6 a 12 meses	90	33	57
		334	163	171
Larga Duración	De 1 a 2 años	44	17	27
	De 2 a 3 años	19	9	10
	Más de 3 años	43	17	26
		106	43	63
Total		440	206	234

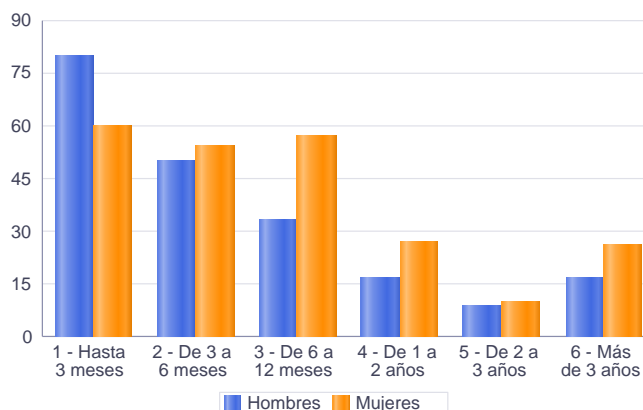

Parados de larga duración* por grupo de edad y sexo

	Total	Hombres	Mujeres
25-29	6	2	4
30-34	10	4	6
35-39	7	1	6
40-44	9	2	7
45-49	8	3	5
50-54	14	8	6
55-59	26	13	13
60-64	26	10	16
Total	106	43	63

* Más de 12 meses como desempleado

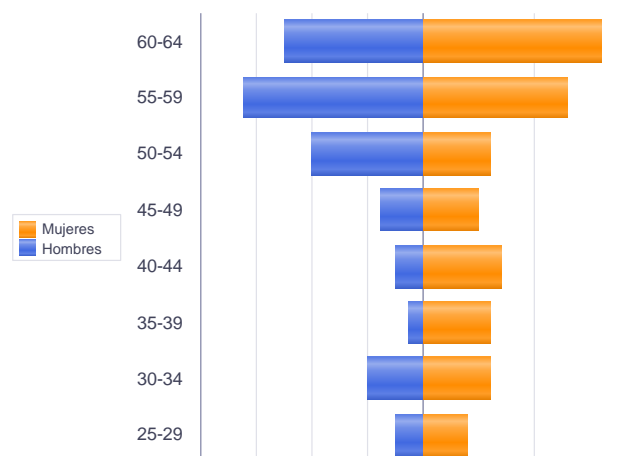

Piramide por valores Absolutos

Paro Registrado.

Julio 2020

FICHA TERRITORIAL: **Comarca Jiloca**

Unidad: nº personas

Fuente: Instituto Aragonés de Empleo

Por sector de actividad económica, nacionalidad y sexo

	Españoles			Extranjeros comunitarios (UE-28)			Extranjeros no comunitarios		
	Total	Hombres	Mujeres	Total	Hombres	Mujeres	Total	Hombres	Mujeres
Agricultura, ganadería y pesca	18	12	6	7	7	0	5	4	1
Construcción	18	18	0	4	4	0	1	1	0
Industria y energía	64	36	28	7	5	2	8	7	1
Servicios	228	94	134	32	6	26	20	6	14
Sin empleo anterior	15	4	11	1	0	1	12	2	10
Total	343	164	179	51	22	29	46	20	26

Ranking de ocupaciones más solicitadas por los demandantes parados, por sexo

Cod. Ocupación	Ocupación	Total	Hombres	Mujeres
97001104	Peones de la industria manufacturera, en general	198	113	85
92101050	Personal de limpieza o limpiadores en general	136	20	116
97001056	Peones de la industria de la alimentación, bebidas y tabaco	129	67	62
52201079	Dependientes de comercio, en general	90	7	83
95121019	Peones de horticultura, jardinería	83	57	26
51201049	Camareros, en general	54	21	33
96021013	Peones de la construcción de edificios	50	48	2
51101026	Cocineros, en general	47	6	41
43091029	Empleados administrativos, en general	39	10	29
95111016	Peones agrícolas, en general	39	31	8
84121035	Conductores de furgonetas, hasta 3,5 t.	33	31	2
98201011	Reponedores de hipermercado	31	14	17
97001113	Peones de la industria metalúrgica y fabricación de productos metálicos	31	27	4
55001018	Cajeros de comercio	30	2	28
91001018	Empleados de hogar	29	1	28
96011029	Peones de obras públicas, en general	20	20	0
37241034	Monitores de educación y tiempo libre	20	3	17
84321042	Conductores de camiones, en general	19	19	0
95431028	Peones forestales	18	17	1
58911011	Asistentes, acompañantes de personas	18	1	17

NOTA: Cada demandante puede solicitar hasta 6 ocupaciones.

Paro Registrado.

Julio 2020

FICHA TERRITORIAL: Comarca Cuencas Mineras

Unidad: nº personas

Fuente: Instituto Aragonés de Empleo

Por grupo de edad y sexo

	Total	Hombres	Mujeres
16-19	8	6	2
20-24	39	21	18
25-29	42	13	29
30-34	50	16	34
35-39	38	15	23
40-44	42	17	25
45-49	35	14	21
50-54	54	23	31
55-59	50	21	29
60-64	39	13	26
Total	397	159	238

Por sector de actividad económica y sexo

CNAE-2009	Total	Hombres	Mujeres
Agricultura, ganadería y pesca	14	9	5
Industria y energía	60	42	18
Construcción	25	23	2
Servicios	243	74	169
Sin empleo anterior	55	11	44
Total	397	159	238

Por sección de actividad económica y sexo

CNAE-2009	Total	Hombres	Mujeres
Agricultura, ganadería, silvicultura y pesca	14	9	5
Industrias extractivas	9	9	0
Industria manufacturera	50	32	18
Suministro de agua, actividades de saneamiento, gestión de residuos y descontaminación	1	1	0
Construcción	25	23	2
Comercio al por mayor y al por menor; reparación de vehículos de motor y motocicletas	33	8	25
Transporte y almacenamiento	5	5	0
Hostelería	48	8	40
Actividades financieras y de seguros	1	1	0
Actividades inmobiliarias	1	0	1
Actividades profesionales, científicas y técnicas	9	4	5
Actividades administrativas y servicios auxiliares	51	21	30
Administración Pública y defensa; Seguridad Social obligatoria	47	21	26
Educación	5	2	3
Actividades sanitarias y de servicios sociales	21	3	18
Actividades artísticas, recreativas y de entretenimiento	2	0	2
Otros servicios	13	1	12
Actividades de los hogares como empleadores de personal doméstico; actividades de los hogares como productores de bienes y servicios para uso propio	7	0	7
Sin clasificar	55	11	44
Total	397	159	238

La actividad económica indica aquélla en la que el parado realizó su último trabajo, según la Clasificación Nacional de Actividades Económicas de 2009 (CNAE-2009)

Paro Registrado.

Julio 2020

FICHA TERRITORIAL: Comarca Cuencas Mineras

Unidad: nº personas

Fuente: Instituto Aragonés de Empleo

Por nivel de formación y sexo

		Total	Hombres	Mujeres
Educación primaria	Educación Primaria o inferior	84	32	52
		84	32	52
Primera etapa de educación secundaria	Primera etapa de educación secundaria	221	99	122
		221	99	122
Segunda etapa de educación secundaria	Bachillerato	11	7	4
	Enseñanza media de formación profesional	40	12	28
		51	19	32
Enseñanza superior	Enseñanza superior de formación profesional	14	6	8
	Enseñanza superior universitaria	27	3	24
		41	9	32
Total		397	159	238

NOTA: La tabla de nivel de formación se basa en la Clasificación Nacional de Educación 2000 (INE). Se ha seleccionado el nivel educativo más alto adquirido por el demandante parado.

Por tipo de prestación y sexo

	Total	Hombres	Mujeres
Sin prestación	243	82	161
Prestación contributiva	85	49	36
Cualquier subsidio (No RAI) y PRODI (*)	60	24	36
Renta activa de inserción (RAI)	9	4	5
Total	397	159	238

(*) PRODI= Programa temporal de protección por desempleo e inserción, RAI = Renta activa de inserción.

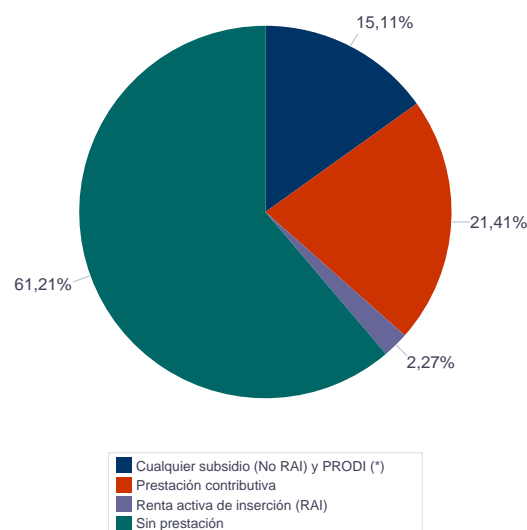

Paro Registrado.

Julio 2020

FICHA TERRITORIAL: **Comarca Cuencas Mineras**

Unidad: nº personas

Fuente: Instituto Aragonés de Empleo

Por tiempo en situación laboral como desempleado y sexo

		Total	Hombres	Mujeres
Corta Duración	Hasta 3 meses	114	53	61
	De 3 a 6 meses	70	29	41
	De 6 a 12 meses	84	27	57
		268	109	159
Larga Duración	De 1 a 2 años	68	28	40
	De 2 a 3 años	20	9	11
	Más de 3 años	41	13	28
		129	50	79
Total		397	159	238

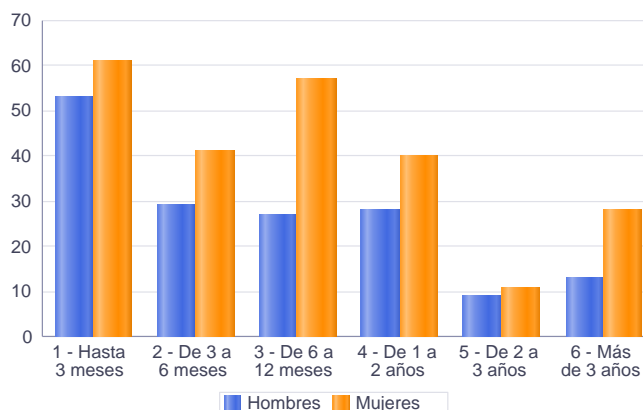

Parados de larga duración* por grupo de edad y sexo

	Total	Hombres	Mujeres
20-24	3	1	2
25-29	4	0	4
30-34	9	3	6
35-39	10	6	4
40-44	8	2	6
45-49	15	7	8
50-54	25	11	14
55-59	30	12	18
60-64	25	8	17
Total	129	50	79

* Más de 12 meses como desempleado

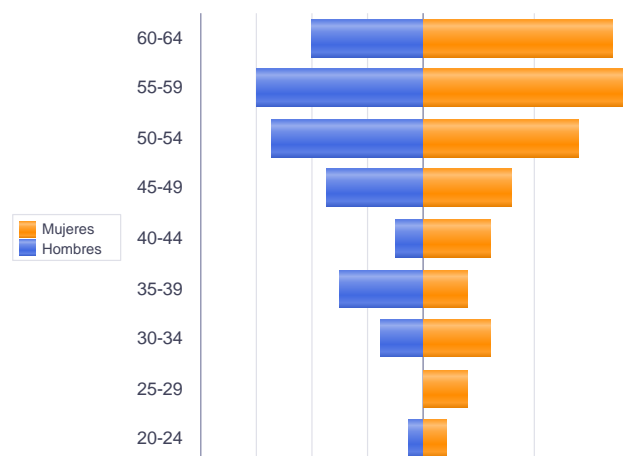

Piramide por valores Absolutos

Paro Registrado.

Julio 2020

FICHA TERRITORIAL: Comarca Cuencas Mineras

Unidad: nº personas

Fuente: Instituto Aragonés de Empleo

Por sector de actividad económica, nacionalidad y sexo

	Españoles			Extranjeros comunitarios (UE-28)			Extranjeros no comunitarios		
	Total	Hombres	Mujeres	Total	Hombres	Mujeres	Total	Hombres	Mujeres
Agricultura, ganadería y pesca	9	4	5	2	2	0	3	3	0
Construcción	18	17	1	3	2	1	4	4	0
Industria y energía	52	35	17	1	1	0	7	6	1
Servicios	221	67	154	6	1	5	16	6	10
Sin empleo anterior	19	9	10	1	0	1	35	2	33
Total	319	132	187	13	6	7	65	21	44

Ranking de ocupaciones más solicitadas por los demandantes parados, por sexo

Cod. Ocupación	Ocupación	Total	Hombres	Mujeres
92101050	Personal de limpieza o limpiadores en general	161	19	142
95121019	Peones de horticultura, jardinería	129	81	48
52201079	Dependientes de comercio, en general	116	8	108
97001056	Peones de la industria de la alimentación, bebidas y tabaco	93	38	55
96021013	Peones de la construcción de edificios	88	85	3
97001104	Peones de la industria manufacturera, en general	73	37	36
92101027	Camareros de pisos (hostelería)	64	0	64
51201049	Camareros, en general	55	12	43
51101026	Cocineros, en general	52	6	46
97001113	Peones de la industria metalúrgica y fabricación de productos metálicos	49	42	7
91001018	Empleados de hogar	48	1	47
95431028	Peones forestales	46	40	6
43091029	Empleados administrativos, en general	37	5	32
71211015	Albañiles	32	32	0
94311020	Ordenanzas	23	3	20
83331015	Conductores-operadores de carretillas elevadoras, en general	22	19	3
95111016	Peones agrícolas, en general	20	18	2
96011029	Peones de obras públicas, en general	19	19	0
37241034	Monitores de educación y tiempo libre	18	0	18
57101013	Asistentes domiciliarios	14	1	13

NOTA: Cada demandante puede solicitar hasta 6 ocupaciones.

Paro Registrado.

Julio 2020

FICHA TERRITORIAL: Comarca Andorra-Sierra de Arcos

Unidad: nº personas

Fuente: Instituto Aragonés de Empleo

Por grupo de edad y sexo

	Total	Hombres	Mujeres
16-19	25	19	6
20-24	43	25	18
25-29	58	19	39
30-34	57	23	34
35-39	72	33	39
40-44	65	32	33
45-49	62	33	29
50-54	86	42	44
55-59	68	29	39
60-64	30	15	15
Total	566	270	296

Por sector de actividad económica y sexo

CNAE-2009	Total	Hombres	Mujeres
Agricultura, ganadería y pesca	32	22	10
Industria y energía	119	89	30
Construcción	49	42	7
Servicios	304	95	209
Sin empleo anterior	62	22	40
Total	566	270	296

Por sección de actividad económica y sexo

CNAE-2009	Total	Hombres	Mujeres
Agricultura, ganadería, silvicultura y pesca	32	22	10
Industrias extractivas	35	33	2
Industria manufacturera	78	50	28
Suministro de energía eléctrica, gas, vapor y aire acondicionado	1	1	0
Suministro de agua, actividades de saneamiento, gestión de residuos y descontaminación	5	5	0
Construcción	49	42	7
Comercio al por mayor y al por menor; reparación de vehículos de motor y motocicletas	41	9	32
Transporte y almacenamiento	15	10	5
Hostelería	68	18	50
Información y comunicaciones	5	3	2
Actividades financieras y de seguros	2	1	1
Actividades profesionales, científicas y técnicas	6	2	4
Actividades administrativas y servicios auxiliares	57	24	33
Administración Pública y defensa; Seguridad Social obligatoria	39	17	22
Educación	15	4	11
Actividades sanitarias y de servicios sociales	18	1	17
Actividades artísticas, recreativas y de entretenimiento	14	4	10
Otros servicios	17	2	15
Actividades de los hogares como empleadores de personal doméstico; actividades de los hogares como productores de bienes y servicios para uso propio	7	0	7
Sin clasificar	62	22	40
Total	566	270	296

La actividad económica indica aquella en la que el parado realizó su último trabajo, según la Clasificación Nacional de Actividades Económicas de 2009 (CNAE-2009)

Paro Registrado.

Julio 2020

FICHA TERRITORIAL: **Comarca Andorra-Sierra de Arcos**

Unidad: nº personas

Fuente: Instituto Aragonés de Empleo

Por nivel de formación y sexo

		Total	Hombres	Mujeres
Educación primaria	Educación Primaria o inferior	57	25	32
		57	25	32
Primera etapa de educación secundaria	Primera etapa de educación secundaria	334	178	156
		334	178	156
Segunda etapa de educación secundaria	Bachillerato	16	8	8
	Enseñanza media de formación profesional	45	18	27
		61	26	35
Enseñanza superior	Enseñanza superior de formación profesional	59	27	32
	Enseñanza superior universitaria	55	14	41
		114	41	73
Total		566	270	296

NOTA: La tabla de nivel de formación se basa en la Clasificación Nacional de Educación 2000 (INE). Se ha seleccionado el nivel educativo más alto adquirido por el demandante parado.

Por tipo de prestación y sexo

	Total	Hombres	Mujeres
Sin prestación	321	117	204
Prestación contributiva	151	100	51
Cualquier subsidio (No RAI) y PRODI (*)	84	48	36
Renta activa de inserción (RAI)	10	5	5
Total	566	270	296

(*) PRODI= Programa temporal de protección por desempleo e inserción, RAI = Renta activa de inserción.

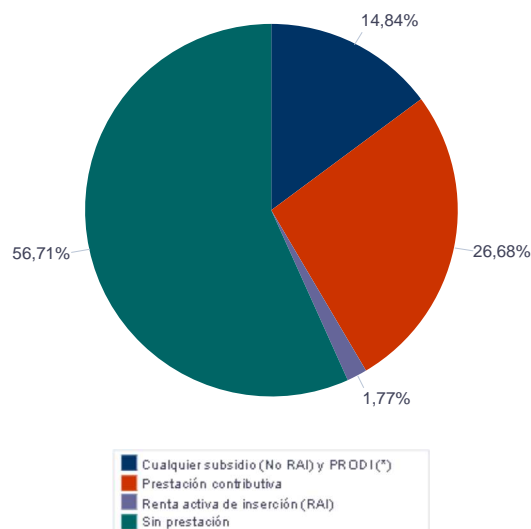

Paro Registrado.

Julio 2020

FICHA TERRITORIAL: **Comarca Andorra-Sierra de Arcos**

Unidad: nº personas

Fuente: Instituto Aragonés de Empleo

Por tiempo en situación laboral como desempleado y sexo

		Total	Hombres	Mujeres
Corta Duración	Hasta 3 meses	167	96	71
	De 3 a 6 meses	106	55	51
	De 6 a 12 meses	133	50	83
		406	201	205
Larga Duración	De 1 a 2 años	88	41	47
	De 2 a 3 años	27	9	18
	Más de 3 años	45	19	26
		160	69	91
Total		566	270	296

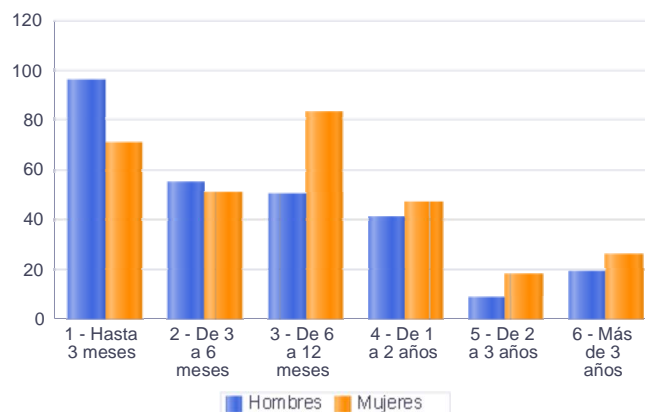

Parados de larga duración* por grupo de edad y sexo

	Total	Hombres	Mujeres
16-19	2	1	1
20-24	2	1	1
25-29	6	1	5
30-34	8	2	6
35-39	22	5	17
40-44	15	8	7
45-49	26	16	10
50-54	32	16	16
55-59	28	11	17
60-64	19	8	11
Total	160	69	91

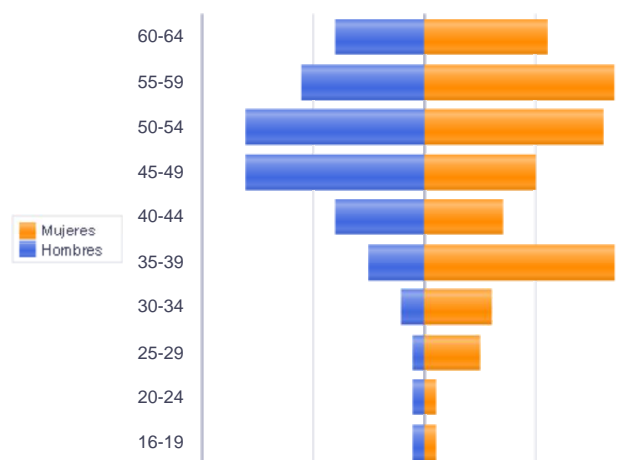

Piramide por valores Absolutos

* Más de 12 meses como desempleado

Paro Registrado.

Julio 2020

FICHA TERRITORIAL: **Comarca Andorra-Sierra de Arcos**

Unidad: nº personas

Fuente: Instituto Aragonés de Empleo

Por sector de actividad económica, nacionalidad y sexo

	Españoles			Extranjeros comunitarios (UE-28)			Extranjeros no comunitarios		
	Total	Hombres	Mujeres	Total	Hombres	Mujeres	Total	Hombres	Mujeres
Agricultura, ganadería y pesca	27	17	10	1	1	0	4	4	0
Construcción	40	35	5	8	6	2	1	1	0
Industria y energía	111	85	26	4	2	2	4	2	2
Servicios	279	92	187	15	1	14	10	2	8
Sin empleo anterior	39	20	19	2	0	2	21	2	19
Total	496	249	247	30	10	20	40	11	29

Ranking de ocupaciones más solicitadas por los demandantes parados, por sexo

Cod. Ocupación	Ocupación	Total	Hombres	Mujeres
97001104	Peones de la industria manufacturera, en general	183	95	88
52201079	Dependientes de comercio, en general	125	11	114
92101050	Personal de limpieza o limpiadores en general	124	19	105
96021013	Peones de la construcción de edificios	58	57	1
43091029	Empleados administrativos, en general	55	9	46
95431028	Peones forestales	47	36	11
51201049	Camareros, en general	42	19	23
71211015	Albañiles	38	38	0
95111016	Peones agrícolas, en general	34	18	16
37241034	Monitores de educación y tiempo libre	33	8	25
51201027	Camareros de barra y/o dependientes de cafetería	33	10	23
96011029	Peones de obras públicas, en general	33	30	3
98111024	Mozos de carga y descarga, almacén y/o mercado de abastos	29	26	3
81111048	Mineros, en general	27	27	0
61201028	Jardineros, en general	26	16	10
55001018	Cajeros de comercio	26	1	25
83331015	Conductores-operadores de carretillas elevadoras, en general	25	22	3
51101026	Cocineros, en general	23	7	16
84121035	Conductores de furgonetas, hasta 3,5 t.	22	21	1
36131039	Técnicos administrativos, en general	22	4	18

NOTA: Cada demandante puede solicitar hasta 6 ocupaciones.

Paro Registrado.

Julio 2020

FICHA TERRITORIAL: Comarca Bajo Aragón

Unidad: nº personas

Fuente: Instituto Aragonés de Empleo

Por grupo de edad y sexo

	Total	Hombres	Mujeres
16-19	55	31	24
20-24	118	63	55
25-29	138	52	86
30-34	139	39	100
35-39	141	38	103
40-44	177	59	118
45-49	162	69	93
50-54	162	63	99
55-59	158	75	83
60-64	166	73	93
Total	1.416	562	854

Por sector de actividad económica y sexo

CNAE-2009	Total	Hombres	Mujeres
Agricultura, ganadería y pesca	170	100	70
Industria y energía	169	106	63
Construcción	113	97	16
Servicios	838	225	613
Sin empleo anterior	126	34	92
Total	1.416	562	854

Por sección de actividad económica y sexo

CNAE-2009	Total	Hombres	Mujeres
Agricultura, ganadería, silvicultura y pesca	170	100	70
Industrias extractivas	12	12	0
Industria manufacturera	150	90	60
Suministro de energía eléctrica, gas, vapor y aire acondicionado	1	1	0
Suministro de agua, actividades de saneamiento, gestión de residuos y descontaminación	6	3	3
Construcción	113	97	16
Comercio al por mayor y al por menor; reparación de vehículos de motor y motocicletas	184	43	141
Transporte y almacenamiento	36	29	7
Hostelería	173	29	144
Información y comunicaciones	14	7	7
Actividades financieras y de seguros	1	1	0
Actividades inmobiliarias	4	1	3
Actividades profesionales, científicas y técnicas	22	6	16
Actividades administrativas y servicios auxiliares	133	41	92
Administración Pública y defensa; Seguridad Social obligatoria	90	43	47
Educación	25	4	21
Actividades sanitarias y de servicios sociales	41	4	37
Actividades artísticas, recreativas y de entretenimiento	31	11	20
Otros servicios	54	6	48
Actividades de los hogares como empleadores de personal doméstico; actividades de los hogares como productores de bienes y servicios para uso propio	30	0	30
Sin clasificar	126	34	92
Total	1.416	562	854

La actividad económica indica aquélla en la que el parado realizó su último trabajo, según la Clasificación Nacional de Actividades Económicas de 2009 (CNAE-2009)

Paro Registrado.

Julio 2020

FICHA TERRITORIAL: Comarca Bajo Aragón

Unidad: nº personas

Fuente: Instituto Aragonés de Empleo

Por nivel de formación y sexo

		Total	Hombres	Mujeres
Educación primaria	Educación Primaria o inferior	585	217	368
		585	217	368
Primera etapa de educación secundaria	Primera etapa de educación secundaria	524	238	286
		524	238	286
Segunda etapa de educación secundaria	Bachillerato	57	22	35
	Enseñanza media de formación profesional	102	36	66
		159	58	101
Enseñanza superior	Enseñanza superior de formación profesional	56	27	29
	Enseñanza superior universitaria	92	22	70
		148	49	99
Total		1.416	562	854

NOTA: La tabla de nivel de formación se basa en la Clasificación Nacional de Educación 2000 (INE). Se ha seleccionado el nivel educativo más alto adquirido por el demandante parado.

Por tipo de prestación y sexo

	Total	Hombres	Mujeres
Sin prestación	828	277	551
Prestación contributiva	275	153	122
Cualquier subsidio (No RAI) y PRODI (*)	291	127	164
Renta activa de inserción (RAI)	22	5	17
Total	1.416	562	854

(*) PRODI= Programa temporal de protección por desempleo e inserción, RAI = Renta activa de inserción.

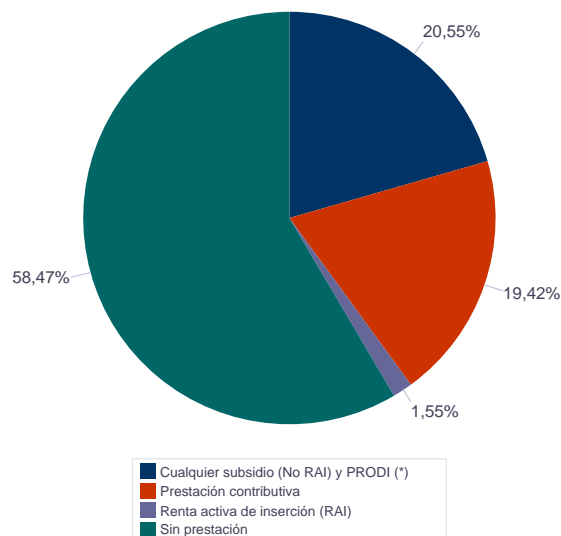

Paro Registrado.

Julio 2020

FICHA TERRITORIAL: Comarca Bajo Aragón

Unidad: nº personas

Fuente: Instituto Aragonés de Empleo

Por tiempo en situación laboral como desempleado y sexo

		Total	Hombres	Mujeres
Corta Duración	Hasta 3 meses	431	217	214
	De 3 a 6 meses	237	116	121
	De 6 a 12 meses	318	97	221
		986	430	556
Larga Duración	De 1 a 2 años	189	62	127
	De 2 a 3 años	77	21	56
	Más de 3 años	164	49	115
		430	132	298
Total		1.416	562	854

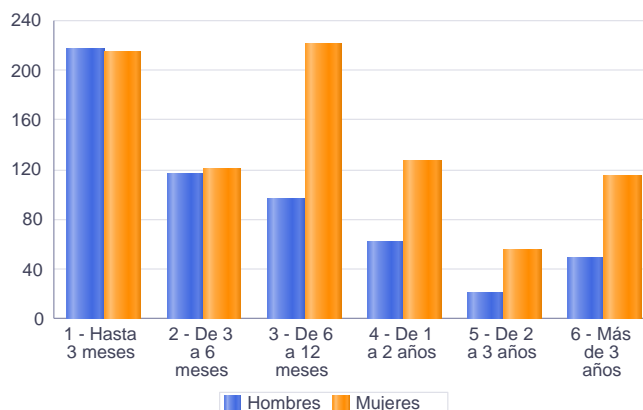

Parados de larga duración* por grupo de edad y sexo

	Total	Hombres	Mujeres
16-19	1	0	1
20-24	8	2	6
25-29	17	5	12
30-34	35	3	32
35-39	39	8	31
40-44	43	8	35
45-49	54	22	32
50-54	59	18	41
55-59	78	28	50
60-64	96	38	58
Total	430	132	298

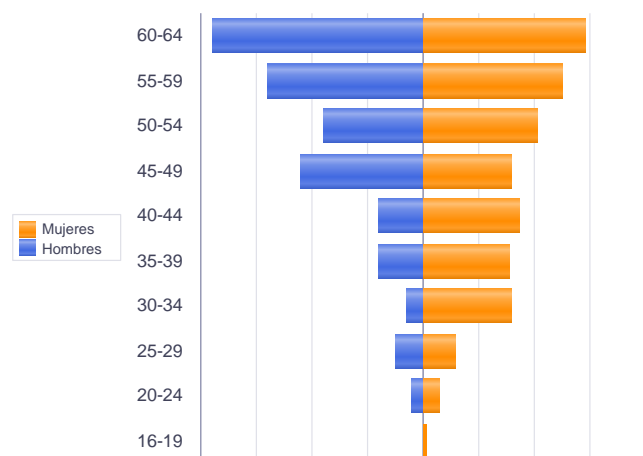

* Más de 12 meses como desempleado

Piramide por valores Absolutos

Paro Registrado.

Julio 2020

FICHA TERRITORIAL: Comarca Bajo Aragón

Unidad: nº personas

Fuente: Instituto Aragonés de Empleo

Por sector de actividad económica, nacionalidad y sexo

	Españoles			Extranjeros comunitarios (UE-28)			Extranjeros no comunitarios		
	Total	Hombres	Mujeres	Total	Hombres	Mujeres	Total	Hombres	Mujeres
Agricultura, ganadería y pesca	89	50	39	27	13	14	54	37	17
Construcción	88	74	14	11	10	1	14	13	1
Industria y energía	138	90	48	21	9	12	10	7	3
Servicios	669	191	478	96	22	74	73	12	61
Sin empleo anterior	70	30	40	6	1	5	49	3	46
Total	1.054	435	619	161	55	106	200	72	128

Ranking de ocupaciones más solicitadas por los demandantes parados, por sexo

Cod. Ocupación	Ocupación	Total	Hombres	Mujeres
92101050	Personal de limpieza o limpiadores en general	464	31	433
52201079	Dependientes de comercio, en general	384	28	356
51201049	Camareros, en general	226	66	160
95121019	Peones de horticultura, jardinería	211	131	80
96011029	Peones de obras publicas, en general	205	159	46
97001104	Peones de la industria manufacturera, en general	188	80	108
95111016	Peones agrícolas, en general	172	97	75
43091029	Empleados administrativos, en general	171	33	138
96021013	Peones de la construcción de edificios	164	151	13
93101024	Pinches de cocina	163	9	154
51101026	Cocineros, en general	149	17	132
97001010	Embaladores-empaquetadores-etiquetadores, a mano	145	28	117
91001018	Empleados de hogar	127	3	124
84121035	Conductores de furgonetas, hasta 3,5 t.	90	80	10
98111024	Mozos de carga y descarga, almacén y/o mercado de abastos	90	72	18
55001018	Cajeros de comercio	88	5	83
94431016	Barrenderos	80	46	34
71211015	Albañiles	78	78	0
92101027	Camareros de pisos (hostelería)	77	0	77
57101013	Asistentes domiciliarios	73	3	70

NOTA: Cada demandante puede solicitar hasta 6 ocupaciones.

Paro Registrado.

Julio 2020

FICHA TERRITORIAL: Comarca Comunidad de Teruel

Unidad: nº personas

Fuente: Instituto Aragonés de Empleo

Por grupo de edad y sexo

	Total	Hombres	Mujeres
16-19	107	66	41
20-24	227	113	114
25-29	320	150	170
30-34	251	90	161
35-39	235	89	146
40-44	225	79	146
45-49	244	95	149
50-54	217	95	122
55-59	251	115	136
60-64	287	114	173
Total	2.364	1.006	1.358

Por sector de actividad económica y sexo

CNAE-2009	Total	Hombres	Mujeres
Agricultura, ganadería y pesca	67	50	17
Industria y energía	263	137	126
Construcción	182	155	27
Servicios	1.667	592	1.075
Sin empleo anterior	185	72	113
Total	2.364	1.006	1.358

Por sección de actividad económica y sexo

CNAE-2009	Total	Hombres	Mujeres
Agricultura, ganadería, silvicultura y pesca	67	50	17
Industrias extractivas	3	2	1
Industria manufacturera	254	129	125
Suministro de energía eléctrica, gas, vapor y aire acondicionado	3	3	0
Suministro de agua, actividades de saneamiento, gestión de residuos y descontaminación	3	3	0
Construcción	182	155	27
Comercio al por mayor y al por menor; reparación de vehículos de motor y motocicletas	291	104	187
Transporte y almacenamiento	52	45	7
Hostelería	318	95	223
Información y comunicaciones	30	17	13
Actividades financieras y de seguros	25	14	11
Actividades inmobiliarias	6	2	4
Actividades profesionales, científicas y técnicas	91	25	66
Actividades administrativas y servicios auxiliares	270	138	132
Administración Pública y defensa; Seguridad Social obligatoria	116	52	64
Educación	85	17	68
Actividades sanitarias y de servicios sociales	214	29	185
Actividades artísticas, recreativas y de entretenimiento	66	35	31
Otros servicios	50	16	34
Actividades de los hogares como empleadores de personal doméstico; actividades de los hogares como productores de bienes y servicios para uso propio	53	3	50
Sin clasificar	185	72	113
Total	2.364	1.006	1.358

La actividad económica indica aquélla en la que el parado realizó su último trabajo, según la Clasificación Nacional de Actividades Económicas de 2009 (CNAE-2009)

Paro Registrado.

Julio 2020

FICHA TERRITORIAL: **Comarca Comunidad de Teruel**

Unidad: nº personas

Fuente: Instituto Aragonés de Empleo

Por nivel de formación y sexo

		Total	Hombres	Mujeres
Educación primaria	Educación Primaria o inferior	569	243	326
		569	243	326
Primera etapa de educación secundaria	Primera etapa de educación secundaria	1.002	481	521
		1.002	481	521
Segunda etapa de educación secundaria	Bachillerato	141	57	84
	Enseñanza media de formación profesional	153	54	99
		294	111	183
Enseñanza superior	Enseñanza superior de formación profesional	155	64	91
	Enseñanza superior universitaria	344	107	237
		499	171	328
Total		2.364	1.006	1.358

NOTA: La tabla de nivel de formación se basa en la Clasificación Nacional de Educación 2000 (INE). Se ha seleccionado el nivel educativo más alto adquirido por el demandante parado.

Por tipo de prestación y sexo

	Total	Hombres	Mujeres
Sin prestación	1.337	555	782
Prestación contributiva	563	252	311
Cualquier subsidio (No RAI) y PRODI (*)	431	185	246
Renta activa de inserción (RAI)	33	14	19
Total	2.364	1.006	1.358

(*) PRODI= Programa temporal de protección por desempleo e inserción, RAI = Renta activa de inserción.

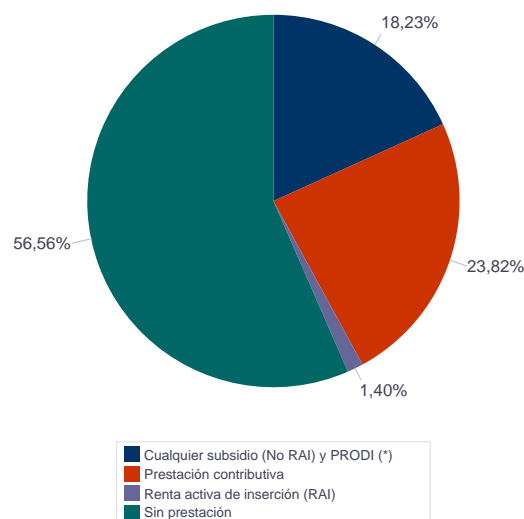

Paro Registrado.

Julio 2020

FICHA TERRITORIAL: **Comarca Comunidad de Teruel**

Unidad: nº personas

Fuente: Instituto Aragonés de Empleo

Por tiempo en situación laboral como desempleado y sexo

		Total	Hombres	Mujeres
Corta Duración	Hasta 3 meses	688	317	371
	De 3 a 6 meses	502	237	265
	De 6 a 12 meses	559	228	331
		1.749	782	967
Larga Duración	De 1 a 2 años	286	105	181
	De 2 a 3 años	91	36	55
	Más de 3 años	238	83	155
		615	224	391
Total		2.364	1.006	1.358

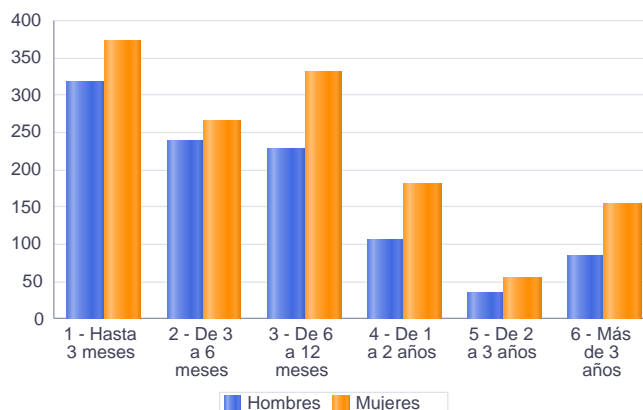

Parados de larga duración* por grupo de edad y sexo

	Total	Hombres	Mujeres
16-19	6	5	1
20-24	18	4	14
25-29	31	15	16
30-34	40	13	27
35-39	32	10	22
40-44	51	16	35
45-49	70	22	48
50-54	76	26	50
55-59	109	45	64
60-64	182	68	114
Total	615	224	391

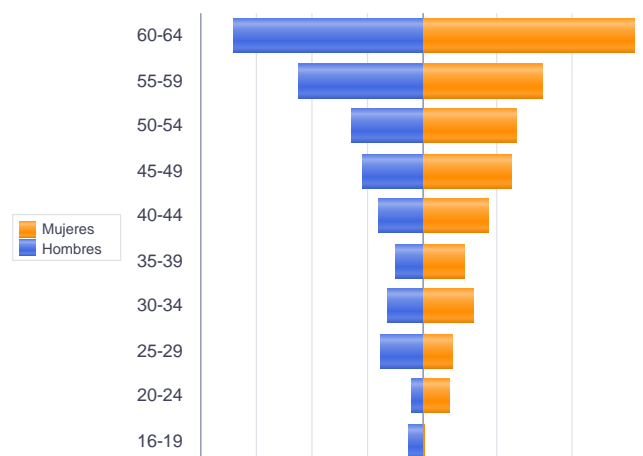

* Más de 12 meses como desempleado

Piramide por valores Absolutos

Paro Registrado.

Julio 2020

FICHA TERRITORIAL: **Comarca Comunidad de Teruel**

Unidad: nº personas

Fuente: Instituto Aragonés de Empleo

Por sector de actividad económica, nacionalidad y sexo

	Españoles			Extranjeros comunitarios (UE-28)			Extranjeros no comunitarios		
	Total	Hombres	Mujeres	Total	Hombres	Mujeres	Total	Hombres	Mujeres
Agricultura, ganadería y pesca	37	28	9	6	3	3	24	19	5
Construcción	126	102	24	26	24	2	30	29	1
Industria y energía	231	116	115	12	8	4	20	13	7
Servicios	1.415	518	897	91	20	71	161	54	107
Sin empleo anterior	107	52	55	11	4	7	67	16	51
Total	1.916	816	1.100	146	59	87	302	131	171

Ranking de ocupaciones más solicitadas por los demandantes parados, por sexo

Cod. Ocupación	Ocupación	Total	Hombres	Mujeres
92101050	Personal de limpieza o limpiadores en general	596	92	504
52201079	Dependientes de comercio, en general	507	83	424
97001104	Peones de la industria manufacturera, en general	412	282	130
51201049	Camareros, en general	361	145	216
43091029	Empleados administrativos, en general	356	89	267
51101026	Cocineros, en general	328	71	257
92101027	Camareros de pisos (hostelería)	246	16	230
96021013	Peones de la construcción de edificios	214	200	14
98201011	Reponedores de hipermercado	210	97	113
61201028	Jardineros, en general	189	130	59
98111024	Mozos de carga y descarga, almacén y/o mercado de abastos	187	168	19
55001018	Cajeros de comercio	184	24	160
84121035	Conductores de furgonetas, hasta 3,5 t.	176	162	14
94311020	Ordenanzas	173	47	126
57101013	Asistentes domiciliarios	157	7	150
97001056	Peones de la industria de la alimentación, bebidas y tabaco	156	83	73
91001018	Empleados de hogar	139	3	136
57221018	Cuidadores de niños en domicilio	137	2	135
36131039	Técnicos administrativos, en general	103	26	77
97001113	Peones de la industria metalúrgica y fabricación de productos metálicos	90	86	4

NOTA: Cada demandante puede solicitar hasta 6 ocupaciones.

Paro Registrado.

Julio 2020

FICHA TERRITORIAL: **Comarca Maestrazgo**

Unidad: nº personas

Fuente: Instituto Aragonés de Empleo

Por grupo de edad y sexo

	Total	Hombres	Mujeres
16-19	5	3	2
20-24	10	7	3
25-29	6	2	4
30-34	8	1	7
35-39	9	0	9
40-44	11	6	5
45-49	12	6	6
50-54	12	9	3
55-59	19	9	10
60-64	21	7	14
Total	113	50	63

Por sector de actividad económica y sexo

CNAE-2009	Total	Hombres	Mujeres
Agricultura, ganadería y pesca	8	5	3
Industria y energía	22	13	9
Construcción	6	5	1
Servicios	67	24	43
Sin empleo anterior	10	3	7
Total	113	50	63

Por sección de actividad económica y sexo

CNAE-2009	Total	Hombres	Mujeres
Agricultura, ganadería, silvicultura y pesca	8	5	3
Industrias extractivas	1	1	0
Industria manufacturera	19	10	9
Suministro de agua, actividades de saneamiento, gestión de residuos y descontaminación	2	2	0
Construcción	6	5	1
Comercio al por mayor y al por menor; reparación de vehículos de motor y motocicletas	6	4	2
Transporte y almacenamiento	1	1	0
Hostelería	17	2	15
Información y comunicaciones	1	1	0
Actividades financieras y de seguros	1	0	1
Actividades inmobiliarias	1	0	1
Actividades profesionales, científicas y técnicas	1	0	1
Actividades administrativas y servicios auxiliares	2	0	2
Administración Pública y defensa; Seguridad Social obligatoria	16	7	9
Educación	6	3	3
Actividades sanitarias y de servicios sociales	6	3	3
Actividades artísticas, recreativas y de entretenimiento	3	2	1
Otros servicios	6	1	5
Sin clasificar	10	3	7
Total	113	50	63

La actividad económica indica aquélla en la que el parado realizó su último trabajo, según la Clasificación Nacional de Actividades Económicas de 2009 (CNAE-2009)

Paro Registrado.

Julio 2020

FICHA TERRITORIAL: Comarca Maestrazgo

Unidad: nº personas

Fuente: Instituto Aragonés de Empleo

Por nivel de formación y sexo

		Total	Hombres	Mujeres
Educación primaria	Educación Primaria o inferior	30	11	19
		30	11	19
Primera etapa de educación secundaria	Primera etapa de educación secundaria	50	25	25
		50	25	25
Segunda etapa de educación secundaria	Bachillerato	9	3	6
	Enseñanza media de formación profesional	8	5	3
		17	8	9
Enseñanza superior	Enseñanza superior de formación profesional	5	4	1
	Enseñanza superior universitaria	11	2	9
		16	6	10
Total		113	50	63

NOTA: La tabla de nivel de formación se basa en la Clasificación Nacional de Educación 2000 (INE). Se ha seleccionado el nivel educativo más alto adquirido por el demandante parado.

Por tipo de prestación y sexo

	Total	Hombres	Mujeres
Sin prestación	59	25	34
Prestación contributiva	30	11	19
Cualquier subsidio (No RAI) y PRODI (*)	23	13	10
Renta activa de inserción (RAI)	1	1	0
Total	113	50	63

(*) PRODI= Programa temporal de protección por desempleo e inserción, RAI = Renta activa de inserción.

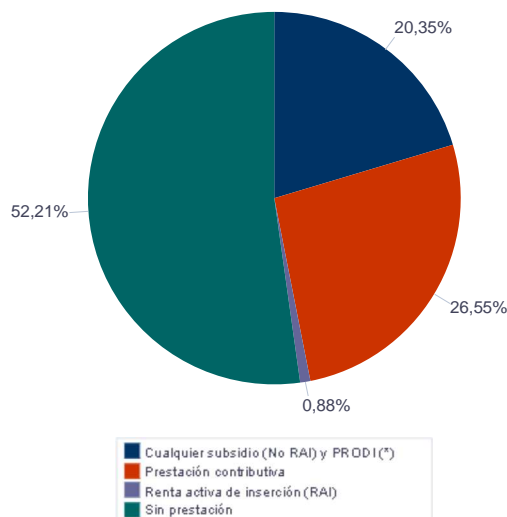

Paro Registrado.

Julio 2020

FICHA TERRITORIAL: Comarca Maestrazgo

Unidad: nº personas

Fuente: Instituto Aragonés de Empleo

Por tiempo en situación laboral como desempleado y sexo

		Total	Hombres	Mujeres
Corta Duración	Hasta 3 meses	28	13	15
	De 3 a 6 meses	28	11	17
	De 6 a 12 meses	27	13	14
		83	37	46
Larga Duración	De 1 a 2 años	12	4	8
	De 2 a 3 años	5	3	2
	Más de 3 años	13	6	7
		30	13	17
Total		113	50	63

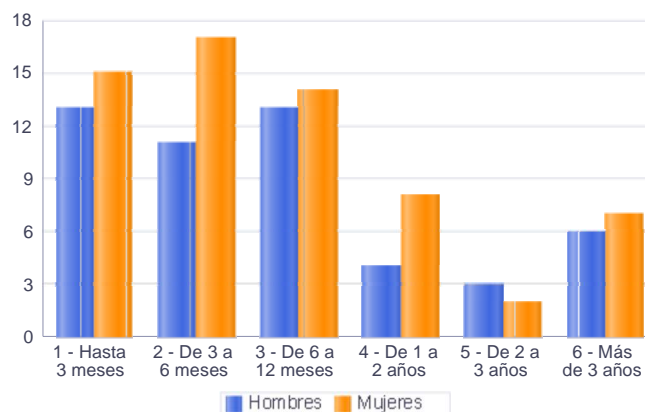

Parados de larga duración* por grupo de edad y sexo

	Total	Hombres	Mujeres
25-29	2	0	2
30-34	1	0	1
35-39	1	0	1
40-44	2	1	1
45-49	3	2	1
50-54	3	3	0
55-59	7	4	3
60-64	11	3	8
Total	30	13	17

* Más de 12 meses como desempleado

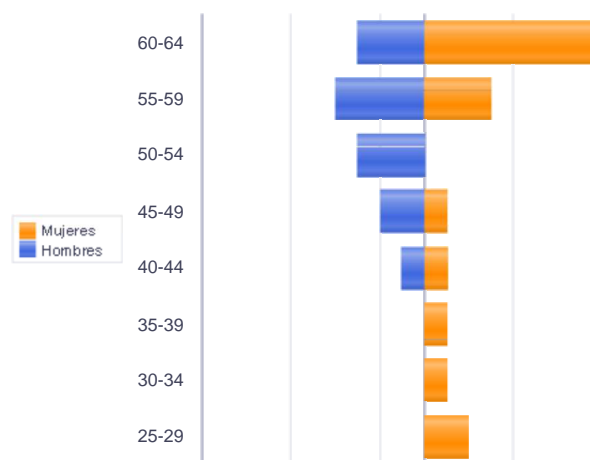

Piramide por valores Absolutos

Paro Registrado.

Julio 2020

FICHA TERRITORIAL: **Comarca Maestrazgo**

Unidad: nº personas

Fuente: Instituto Aragonés de Empleo

Por sector de actividad económica, nacionalidad y sexo

	Españoles			Extranjeros comunitarios (UE-28)			Extranjeros no comunitarios		
	Total	Hombres	Mujeres	Total	Hombres	Mujeres	Total	Hombres	Mujeres
Agricultura, ganadería y pesca	6	3	3	1	1	0	1	1	0
Construcción	4	4	0	2	1	1			
Industria y energía	20	11	9	1	1	0	1	1	0
Servicios	57	22	35	6	2	4	4	0	4
Sin empleo anterior	5	3	2	1	0	1	4	0	4
Total	92	43	49	11	5	6	10	2	8

Ranking de ocupaciones más solicitadas por los demandantes parados, por sexo

Cod. Ocupación	Ocupación	Total	Hombres	Mujeres
92101050	Personal de limpieza o limpiadores en general	31	2	29
96021013	Peones de la construcción de edificios	21	20	1
95121019	Peones de horticultura, jardinería	20	13	7
95431028	Peones forestales	19	14	5
96011029	Peones de obras publicas, en general	18	17	1
51101026	Cocineros, en general	17	2	15
97001104	Peones de la industria manufacturera, en general	15	11	4
51201049	Camareros, en general	11	4	7
95111016	Peones agrícolas, en general	9	8	1
91001018	Empleados de hogar	9	0	9
61201028	Jardineros, en general	9	8	1
43091029	Empleados administrativos, en general	9	4	5
84121035	Conductores de furgonetas, hasta 3,5 t.	8	8	0
92101027	Camareros de pisos (hostelería)	8	0	8
93101024	Pinches de cocina	7	0	7
58251029	Guías de turismo	7	1	6
57101013	Asistentes domiciliarios	7	2	5
52201079	Dependientes de comercio, en general	6	0	6
97001065	Peones de la industria de la madera y del corcho	6	5	1
56291025	Cuidadores de minusválidos físicos, psíquicos y sensoriales	5	1	4
37241034	Monitores de educación y tiempo libre	5	1	4

NOTA: Cada demandante puede solicitar hasta 6 ocupaciones.

Paro Registrado.

Julio 2020

FICHA TERRITORIAL: Comarca Sierra de Albarracín

Unidad: nº personas

Fuente: Instituto Aragonés de Empleo

Por grupo de edad y sexo

	Total	Hombres	Mujeres
16-19	7	4	3
20-24	11	2	9
25-29	17	4	13
30-34	13	6	7
35-39	13	4	9
40-44	20	12	8
45-49	12	6	6
50-54	14	7	7
55-59	13	5	8
60-64	18	6	12
Total	138	56	82

Por sector de actividad económica y sexo

CNAE-2009	Total	Hombres	Mujeres
Agricultura, ganadería y pesca	7	7	0
Industria y energía	10	5	5
Construcción	10	8	2
Servicios	101	33	68
Sin empleo anterior	10	3	7
Total	138	56	82

Por sección de actividad económica y sexo

CNAE-2009	Total	Hombres	Mujeres
Agricultura, ganadería, silvicultura y pesca	7	7	0
Industria manufacturera	8	4	4
Suministro de agua, actividades de saneamiento, gestión de residuos y descontaminación	2	1	1
Construcción	10	8	2
Comercio al por mayor y al por menor; reparación de vehículos de motor y motocicletas	9	3	6
Transporte y almacenamiento	2	2	0
Hostelería	36	9	27
Actividades administrativas y servicios auxiliares	12	4	8
Administración Pública y defensa; Seguridad Social obligatoria	26	11	15
Educación	5	2	3
Actividades sanitarias y de servicios sociales	6	1	5
Actividades artísticas, recreativas y de entretenimiento	2	1	1
Actividades de los hogares como empleadores de personal doméstico; actividades de los hogares como productores de bienes y servicios para uso propio	3	0	3
Sin clasificar	10	3	7
Total	138	56	82

La actividad económica indica aquella en la que el parado realizó su último trabajo, según la Clasificación Nacional de Actividades Económicas de 2009 (CNAE-2009)

Paro Registrado.

Julio 2020

FICHA TERRITORIAL: **Comarca Sierra de Albarracín**

Unidad: nº personas

Fuente: Instituto Aragonés de Empleo

Por nivel de formación y sexo

		Total	Hombres	Mujeres
Educación primaria	Educación Primaria o inferior	36	14	22
		36	14	22
Primera etapa de educación secundaria	Primera etapa de educación secundaria	69	34	35
		69	34	35
Segunda etapa de educación secundaria	Bachillerato	5	3	2
	Enseñanza media de formación profesional	7	2	5
		12	5	7
Enseñanza superior	Enseñanza superior de formación profesional	5	0	5
	Enseñanza superior universitaria	16	3	13
		21	3	18
Total		138	56	82

NOTA: La tabla de nivel de formación se basa en la Clasificación Nacional de Educación 2000 (INE). Se ha seleccionado el nivel educativo más alto adquirido por el demandante parado.

Por tipo de prestación y sexo

	Total	Hombres	Mujeres
Sin prestación	79	30	49
Prestación contributiva	30	11	19
Cualquier subsidio (No RAI) y PRODI (*)	24	13	11
Renta activa de inserción (RAI)	5	2	3
Total	138	56	82

(*) PRODI= Programa temporal de protección por desempleo e inserción, RAI = Renta activa de inserción.

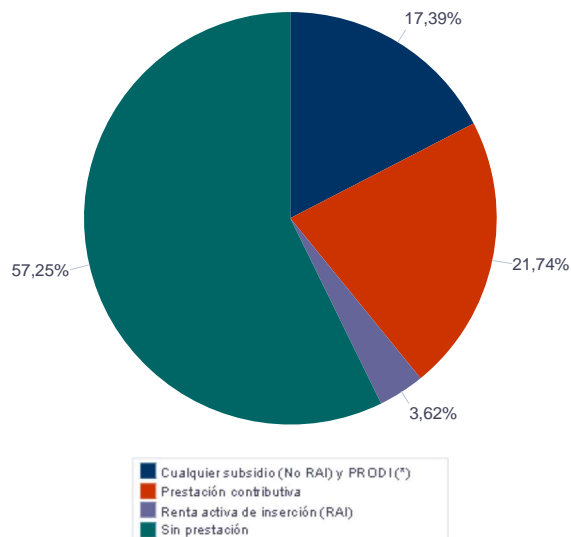

Paro Registrado.

Julio 2020

FICHA TERRITORIAL: Comarca Sierra de Albarracín

Unidad: nº personas

Fuente: Instituto Aragonés de Empleo

Por tiempo en situación laboral como desempleado y sexo

		Total	Hombres	Mujeres
Corta Duración	Hasta 3 meses	52	20	32
	De 3 a 6 meses	27	13	14
	De 6 a 12 meses	35	13	22
		114	46	68
Larga Duración	De 1 a 2 años	14	5	9
	De 2 a 3 años	4	2	2
	Más de 3 años	6	3	3
		24	10	14
Total		138	56	82

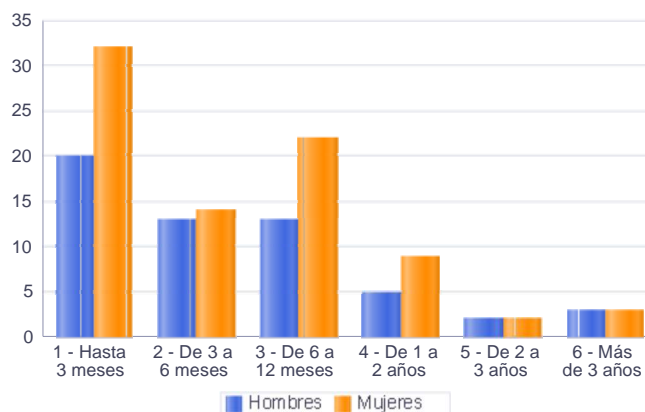

Parados de larga duración* por grupo de edad y sexo

	Total	Hombres	Mujeres
25-29	2	0	2
30-34	1	1	0
35-39	1	0	1
45-49	3	1	2
50-54	4	2	2
55-59	6	1	5
60-64	7	5	2
Total	24	10	14

* Más de 12 meses como desempleado

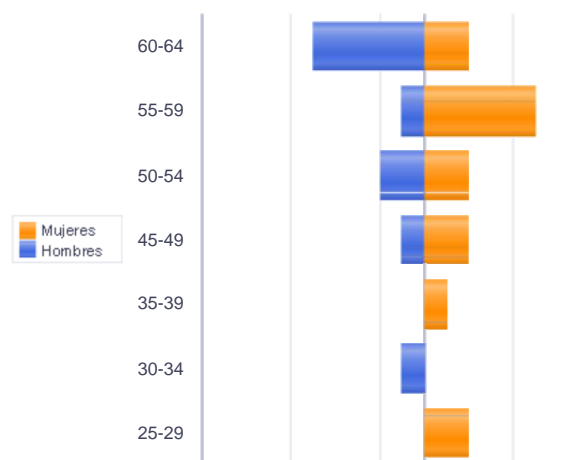

Piramide por valores Absolutos

Paro Registrado.

Julio 2020

FICHA TERRITORIAL: **Comarca Sierra de Albarracín**

Unidad: nº personas

Fuente: Instituto Aragonés de Empleo

Por sector de actividad económica, nacionalidad y sexo

	Españoles			Extranjeros comunitarios (UE-28)			Extranjeros no comunitarios		
	Total	Hombres	Mujeres	Total	Hombres	Mujeres	Total	Hombres	Mujeres
Agricultura, ganadería y pesca	5	5	0				2	2	0
Construcción	8	6	2				2	2	0
Industria y energía	8	5	3				2	0	2
Servicios	80	26	54	4	0	4	17	7	10
Sin empleo anterior	7	2	5	1	0	1	2	1	1
Total	108	44	64	5	0	5	25	12	13

Ranking de ocupaciones más solicitadas por los demandantes parados, por sexo

Cod. Ocupación	Ocupación	Total	Hombres	Mujeres
92101050	Personal de limpieza o limpiadores en general	45	8	37
61201028	Jardineros, en general	39	22	17
97001104	Peones de la industria manufacturera, en general	36	21	15
95431028	Peones forestales	28	20	8
96021013	Peones de la construcción de edificios	25	17	8
51201049	Camareros, en general	25	5	20
51101026	Cocineros, en general	22	5	17
92101027	Camareros de pisos (hostelería)	22	3	19
52201079	Dependientes de comercio, en general	15	1	14
57101013	Asistentes domiciliarios	15	1	14
43091029	Empleados administrativos, en general	15	3	12
94311020	Ordenanzas	13	4	9
98111024	Mozos de carga y descarga, almacén y/o mercado de abastos	9	9	0
91001018	Empleados de hogar	8	1	7
95111016	Peones agrícolas, en general	7	5	2
72311035	Pintores y/o empapeladores	7	5	2
22511010	Maestros de educación infantil	6	0	6
98201011	Reponedores de hipermercado	5	0	5
83331015	Conductores-operadores de carretillas elevadoras, en general	5	5	0
71211015	Albañiles	5	5	0
58331022	Conserjes, en general	5	1	4
57221018	Cuidadores de niños en domicilio	5	1	4
57211015	Cuidadores de guardería infantil	5	0	5
37241034	Monitores de educación y tiempo libre	5	1	4
36131039	Técnicos administrativos, en general	5	3	2

NOTA: Cada demandante puede solicitar hasta 6 ocupaciones.

Paro Registrado.

Julio 2020

FICHA TERRITORIAL: Comarca Gúdar-Javalambre

Unidad: nº personas

Fuente: Instituto Aragonés de Empleo

Por grupo de edad y sexo

	Total	Hombres	Mujeres
16-19	9	4	5
20-24	27	15	12
25-29	36	13	23
30-34	34	13	21
35-39	45	17	28
40-44	38	18	20
45-49	27	11	16
50-54	40	16	24
55-59	40	19	21
60-64	59	19	40
Total	355	145	210

Por sector de actividad económica y sexo

CNAE-2009	Total	Hombres	Mujeres
Agricultura, ganadería y pesca	28	19	9
Industria y energía	56	37	19
Construcción	21	20	1
Servicios	240	67	173
Sin empleo anterior	10	2	8
Total	355	145	210

Por sección de actividad económica y sexo

CNAE-2009	Total	Hombres	Mujeres
Agricultura, ganadería, silvicultura y pesca	28	19	9
Industrias extractivas	2	1	1
Industria manufacturera	54	36	18
Construcción	21	20	1
Comercio al por mayor y al por menor; reparación de vehículos de motor y motocicletas	38	7	31
Transporte y almacenamiento	11	8	3
Hostelería	82	21	61
Información y comunicaciones	2	1	1
Actividades inmobiliarias	1	0	1
Actividades profesionales, científicas y técnicas	11	2	9
Actividades administrativas y servicios auxiliares	16	2	14
Administración Pública y defensa; Seguridad Social obligatoria	32	12	20
Educación	11	4	7
Actividades sanitarias y de servicios sociales	4	0	4
Actividades artísticas, recreativas y de entretenimiento	16	7	9
Otros servicios	7	1	6
Actividades de los hogares como empleadores de personal doméstico; actividades de los hogares como productores de bienes y servicios para uso propio	7	1	6
Actividades de organizaciones y organismos extraterritoriales	2	1	1
Sin clasificar	10	2	8
Total	355	145	210

La actividad económica indica aquélla en la que el parado realizó su último trabajo, según la Clasificación Nacional de Actividades Económicas de 2009 (CNAE-2009)

Paro Registrado.

Julio 2020

FICHA TERRITORIAL: **Comarca Gúdar-Javalambre**

Unidad: nº personas

Fuente: Instituto Aragonés de Empleo

Por nivel de formación y sexo

		Total	Hombres	Mujeres
Educación primaria	Educación Primaria o inferior	77	32	45
		77	32	45
Primera etapa de educación secundaria	Primera etapa de educación secundaria	163	71	92
		163	71	92
Segunda etapa de educación secundaria	Bachillerato	25	15	10
	Enseñanza media de formación profesional	25	7	18
		50	22	28
Enseñanza superior	Enseñanza superior de formación profesional	23	7	16
	Enseñanza superior universitaria	42	13	29
		65	20	45
Total		355	145	210

NOTA: La tabla de nivel de formación se basa en la Clasificación Nacional de Educación 2000 (INE). Se ha seleccionado el nivel educativo más alto adquirido por el demandante parado.

Por tipo de prestación y sexo

	Total	Hombres	Mujeres
Sin prestación	177	62	115
Prestación contributiva	93	50	43
Cualquier subsidio (No RAI) y PRODI (*)	77	29	48
Renta activa de inserción (RAI)	8	4	4
Total	355	145	210

(*) PRODI= Programa temporal de protección por desempleo e inserción, RAI = Renta activa de inserción.

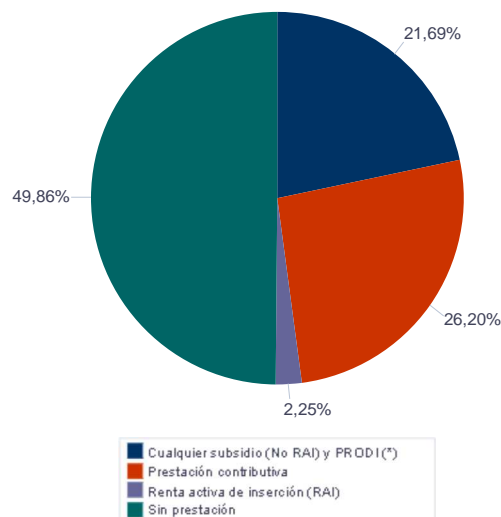

Paro Registrado.

Julio 2020

FICHA TERRITORIAL: **Comarca Gúdar-Javalambre**

Unidad: nº personas

Fuente: Instituto Aragonés de Empleo

Por tiempo en situación laboral como desempleado y sexo

		Total	Hombres	Mujeres
Corta Duración	Hasta 3 meses	92	52	40
	De 3 a 6 meses	93	40	53
	De 6 a 12 meses	62	15	47
		247	107	140
Larga Duración	De 1 a 2 años	46	14	32
	De 2 a 3 años	20	9	11
	Más de 3 años	42	15	27
		108	38	70
Total		355	145	210

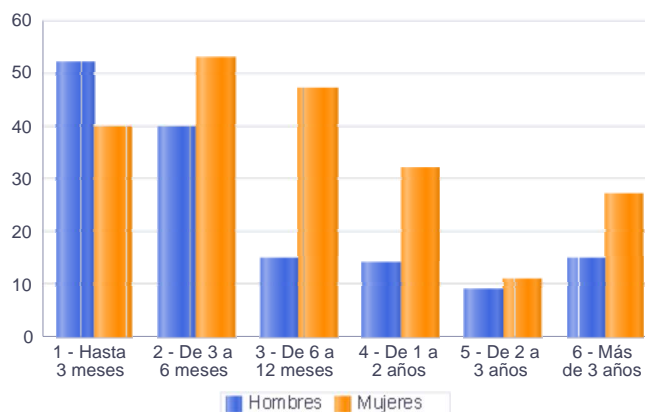

Parados de larga duración* por grupo de edad y sexo

	Total	Hombres	Mujeres
20-24	1	1	0
25-29	6	1	5
30-34	7	1	6
35-39	11	3	8
40-44	6	3	3
45-49	10	5	5
50-54	14	5	9
55-59	20	9	11
60-64	33	10	23
Total	108	38	70

* Más de 12 meses como desempleado

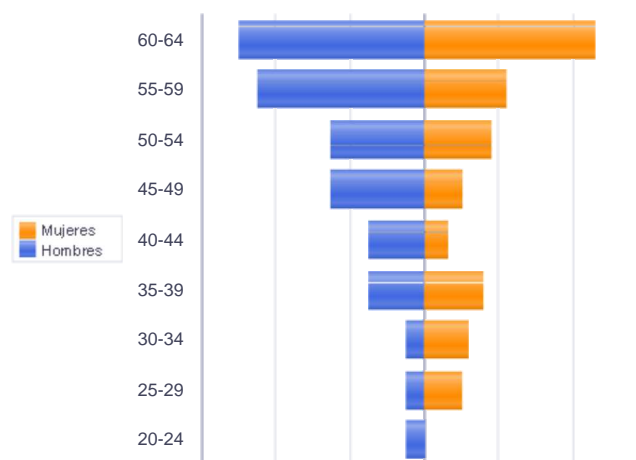

Piramide por valores Absolutos

Paro Registrado.

Julio 2020

FICHA TERRITORIAL: **Comarca Gúdar-Javalambre**

Unidad: nº personas

Fuente: Instituto Aragonés de Empleo

Por sector de actividad económica, nacionalidad y sexo

	Españoles			Extranjeros comunitarios (UE-28)			Extranjeros no comunitarios		
	Total	Hombres	Mujeres	Total	Hombres	Mujeres	Total	Hombres	Mujeres
Agricultura, ganadería y pesca	17	11	6	5	4	1	6	4	2
Construcción	18	17	1				3	3	0
Industria y energía	47	32	15	7	5	2	2	0	2
Servicios	193	51	142	22	10	12	25	6	19
Sin empleo anterior	7	2	5	1	0	1	2	0	2
Total	282	113	169	35	19	16	38	13	25

Ranking de ocupaciones más solicitadas por los demandantes parados, por sexo

Cod. Ocupación	Ocupación	Total	Hombres	Mujeres
92101050	Personal de limpieza o limpiadores en general	78	7	71
52201079	Dependientes de comercio, en general	73	10	63
97001104	Peones de la industria manufacturera, en general	67	47	20
51201049	Camareros, en general	65	29	36
43091029	Empleados administrativos, en general	54	10	44
95431028	Peones forestales	54	37	17
51101026	Cocineros, en general	49	7	42
97001056	Peones de la industria de la alimentación, bebidas y tabaco	43	26	17
96021013	Peones de la construcción de edificios	43	40	3
92101027	Camareros de pisos (hostelería)	34	0	34
95111016	Peones agrícolas, en general	34	25	9
61201028	Jardineros, en general	33	15	18
57101013	Asistentes domiciliarios	32	1	31
81531046	Operadores de máquina industrial de coser a la plana, excepto peletería, calzado, marroquinería y guantería de piel	16	0	16
55001018	Cajeros de comercio	16	1	15
84121035	Conductores de furgonetas, hasta 3,5 t.	14	14	0
42101011	Empleados administrativos de archivos y/o bibliotecas	14	2	12
98111024	Mozos de carga y descarga, almacén y/o mercado de abastos	13	13	0
57221018	Cuidadores de niños en domicilio	13	0	13
91001018	Empleados de hogar	11	0	11
84321042	Conductores de camiones, en general	11	10	1
52201334	Dependientes de tejidos y prendas de vestir	11	0	11
44121057	Recepcionistas-telefonistas en oficinas, en general	11	0	11
37241034	Monitores de educación y tiempo libre	11	1	10

NOTA: Cada demandante puede solicitar hasta 6 ocupaciones.

Paro Registrado.

Julio 2020

FICHA TERRITORIAL: **Comarca Matarraña / Matarranya**

Unidad: nº personas

Fuente: Instituto Aragonés de Empleo

Por grupo de edad y sexo

	Total	Hombres	Mujeres
16-19	7	6	1
20-24	21	8	13
25-29	27	16	11
30-34	18	5	13
35-39	37	16	21
40-44	31	14	17
45-49	28	18	10
50-54	27	12	15
55-59	43	18	25
60-64	42	22	20
Total	281	135	146

Por sector de actividad económica y sexo

CNAE-2009	Total	Hombres	Mujeres
Agricultura, ganadería y pesca	30	23	7
Industria y energía	30	21	9
Construcción	31	28	3
Servicios	173	58	115
Sin empleo anterior	17	5	12
Total	281	135	146

Por sección de actividad económica y sexo

CNAE-2009	Total	Hombres	Mujeres
Agricultura, ganadería, silvicultura y pesca	30	23	7
Industria manufacturera	29	20	9
Suministro de energía eléctrica, gas, vapor y aire acondicionado	1	1	0
Construcción	31	28	3
Comercio al por mayor y al por menor; reparación de vehículos de motor y motocicletas	28	10	18
Transporte y almacenamiento	3	3	0
Hostelería	61	17	44
Información y comunicaciones	4	1	3
Actividades profesionales, científicas y técnicas	8	1	7
Actividades administrativas y servicios auxiliares	16	6	10
Administración Pública y defensa; Seguridad Social obligatoria	27	15	12
Educación	5	1	4
Actividades sanitarias y de servicios sociales	6	1	5
Actividades artísticas, recreativas y de entretenimiento	3	2	1
Otros servicios	6	1	5
Actividades de los hogares como empleadores de personal doméstico; actividades de los hogares como productores de bienes y servicios para uso propio	6	0	6
Sin clasificar	17	5	12
Total	281	135	146

La actividad económica indica aquella en la que el parado realizó su último trabajo, según la Clasificación Nacional de Actividades Económicas de 2009 (CNAE-2009)

Paro Registrado.

Julio 2020

FICHA TERRITORIAL: **Comarca Matarraña / Matarranya**

Unidad: nº personas

Fuente: Instituto Aragonés de Empleo

Por nivel de formación y sexo

		Total	Hombres	Mujeres
Educación primaria	Educación Primaria o inferior	105	54	51
		105	54	51
Primera etapa de educación secundaria	Primera etapa de educación secundaria	114	60	54
		114	60	54
Segunda etapa de educación secundaria	Bachillerato	15	7	8
	Enseñanza media de formación profesional	18	5	13
		33	12	21
Enseñanza superior	Enseñanza superior de formación profesional	11	4	7
	Enseñanza superior universitaria	18	5	13
		29	9	20
Total		281	135	146

NOTA: La tabla de nivel de formación se basa en la Clasificación Nacional de Educación 2000 (INE). Se ha seleccionado el nivel educativo más alto adquirido por el demandante parado.

Por tipo de prestación y sexo

	Total	Hombres	Mujeres
Sin prestación	153	69	84
Prestación contributiva	64	33	31
Cualquier subsidio (No RAI) y PRODI (*)	61	33	28
Renta activa de inserción (RAI)	3	0	3
Total	281	135	146

(*) PRODI= Programa temporal de protección por desempleo e inserción, RAI = Renta activa de inserción.

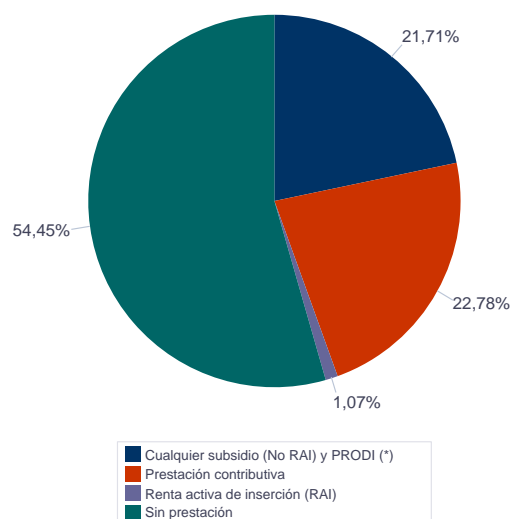

Paro Registrado.

Julio 2020

FICHA TERRITORIAL: **Comarca Matarraña / Matarranya**

Unidad: nº personas

Fuente: Instituto Aragonés de Empleo

Por tiempo en situación laboral como desempleado y sexo

		Total	Hombres	Mujeres
Corta Duración	Hasta 3 meses	69	37	32
	De 3 a 6 meses	60	32	28
	De 6 a 12 meses	69	37	32
		198	106	92
Larga Duración	De 1 a 2 años	37	11	26
	De 2 a 3 años	10	4	6
	Más de 3 años	36	14	22
		83	29	54
Total		281	135	146

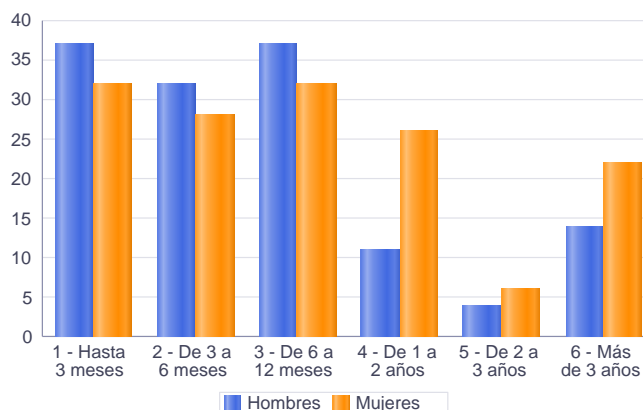

Parados de larga duración* por grupo de edad y sexo

	Total	Hombres	Mujeres
20-24	1	0	1
25-29	2	1	1
30-34	5	0	5
35-39	5	1	4
40-44	8	2	6
45-49	7	3	4
50-54	8	2	6
55-59	21	7	14
60-64	26	13	13
Total	83	29	54

* Más de 12 meses como desempleado

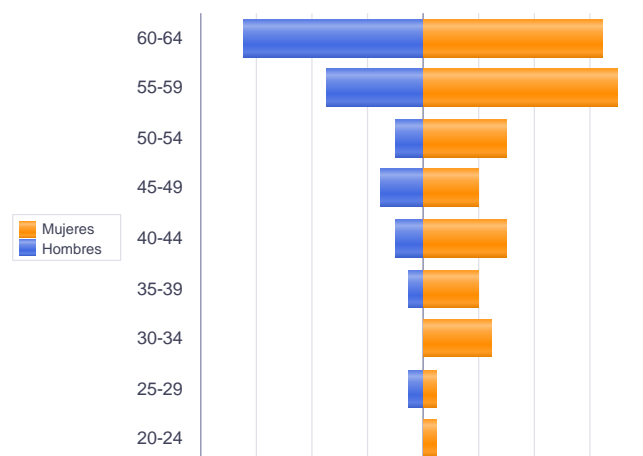

Piramide por valores Absolutos

Paro Registrado.

Julio 2020

FICHA TERRITORIAL: **Comarca Matarraña / Matarranya**

Unidad: nº personas

Fuente: Instituto Aragonés de Empleo

Por sector de actividad económica, nacionalidad y sexo

	Españoles			Extranjeros comunitarios (UE-28)			Extranjeros no comunitarios		
	Total	Hombres	Mujeres	Total	Hombres	Mujeres	Total	Hombres	Mujeres
Agricultura, ganadería y pesca	19	15	4	3	1	2	8	7	1
Construcción	22	19	3	4	4	0	5	5	0
Industria y energía	25	16	9	2	2	0	3	3	0
Servicios	148	50	98	14	6	8	11	2	9
Sin empleo anterior	8	4	4				9	1	8
Total	222	104	118	23	13	10	36	18	18

Ranking de ocupaciones más solicitadas por los demandantes parados, por sexo

Cod. Ocupación	Ocupación	Total	Hombres	Mujeres
92101050	Personal de limpieza o limpiadores en general	70	7	63
96011029	Peones de obras publicas, en general	63	49	14
95121019	Peones de horticultura, jardinería	57	38	19
52201079	Dependientes de comercio, en general	52	3	49
51201049	Camareros, en general	47	16	31
96021013	Peones de la construcción de edificios	43	40	3
43091029	Empleados administrativos, en general	37	5	32
97001104	Peones de la industria manufacturera, en general	37	20	17
51101026	Cocineros, en general	34	8	26
95111016	Peones agrícolas, en general	31	24	7
95431028	Peones forestales	27	24	3
93101024	Pinches de cocina	23	5	18
71211015	Albañiles	22	20	2
98111024	Mozos de carga y descarga, almacén y/o mercado de abastos	20	20	0
84121035	Conductores de furgonetas, hasta 3,5 t.	18	18	0
91001018	Empleados de hogar	16	0	16
97001056	Peones de la industria de la alimentación, bebidas y tabaco	16	7	9
97001010	Embaladores-empaquetadores-etiquetadores, a mano	15	5	10
94311020	Ordenanzas	13	6	7
95201021	Peones ganaderos, en general	13	10	3

NOTA: Cada demandante puede solicitar hasta 6 ocupaciones.