

LEYENDA Y NOTAS

LIMITE MUNICIPAL: - - - - -
 LIMITE DEL AMBITO DE LA UNIDAD REPARCELABLE: - - - - -
 USO DEL SUELO: SRV 2
 NUMERO DE FINCA: - - - - -
 PORCION DE FINCA SEGREGADA EXTERIOR AL AMBITO DE LA UNIDAD REPARCELABLE: [shaded area]

USOS DEL SUELO DE FINCAS APORTADAS

| VIA PÚBLICA | |
|----------------|------|
| VIAL PÚBLICO | VIAL |
| PASEO INTERIOR | V-PI |

| DOTACIONES PÚBLICAS | | | |
|--------------------------------|-----------|----|--|
| ESPACIOS LIBRES Y ZONAS VERDES | RED LOCAL | EL | |
| EQUIPAMIENTO | RED LOCAL | EP | |
| INFRAESTRUCTURA | RED LOCAL | I | |

| USOS LUCRATIVOS (I) | | |
|---------------------|--|-----|
| INDUSTRIAL ZONA A | | A |
| INDUSTRIAL ZONA B | | B |
| ZONA DE SERVICIOS | | SRV |

| USOS LUCRATIVOS (II) | | |
|----------------------|--|---|
| INDUSTRIAL ZONA C | | C |
| INDUSTRIAL ZONA D | | D |

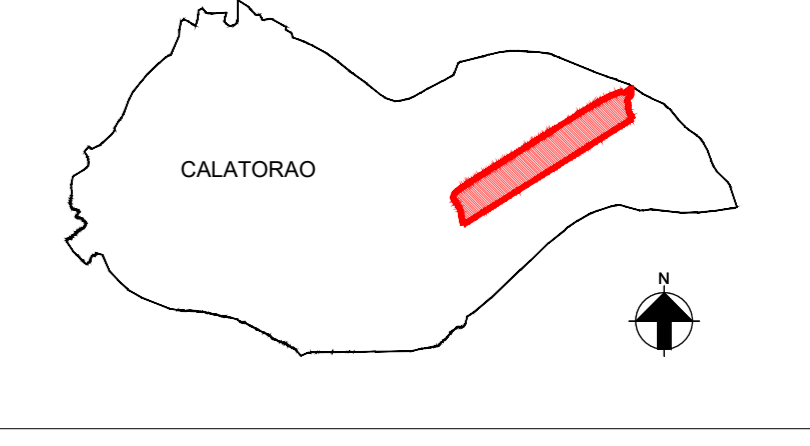

Escala: 1:1000
 0m 40 80 120 160 200
 Consultores:
ARUP **R**
 www.arup.com www.rhodes.com
 Autores:
 Javier Herrera Ortega
 N° Colegiado COAM: 22.358 N° Colegiado COAM: 9.058
 Cliente:
QTS

Título de proyecto:
PROYECTO DE REPARCELACIÓN PLAN DE INTERÉS GENERAL DE ARAGÓN (PIGA) PROYECTO RHODES. MUNICIPIO DE CALATORAO (ZARAGOZA)
 Título de plano:
FINCAS APORTADAS
 Escala en AD: 1/4.000
 Fecha: Marzo 2026
 Número de plano:
PR-03

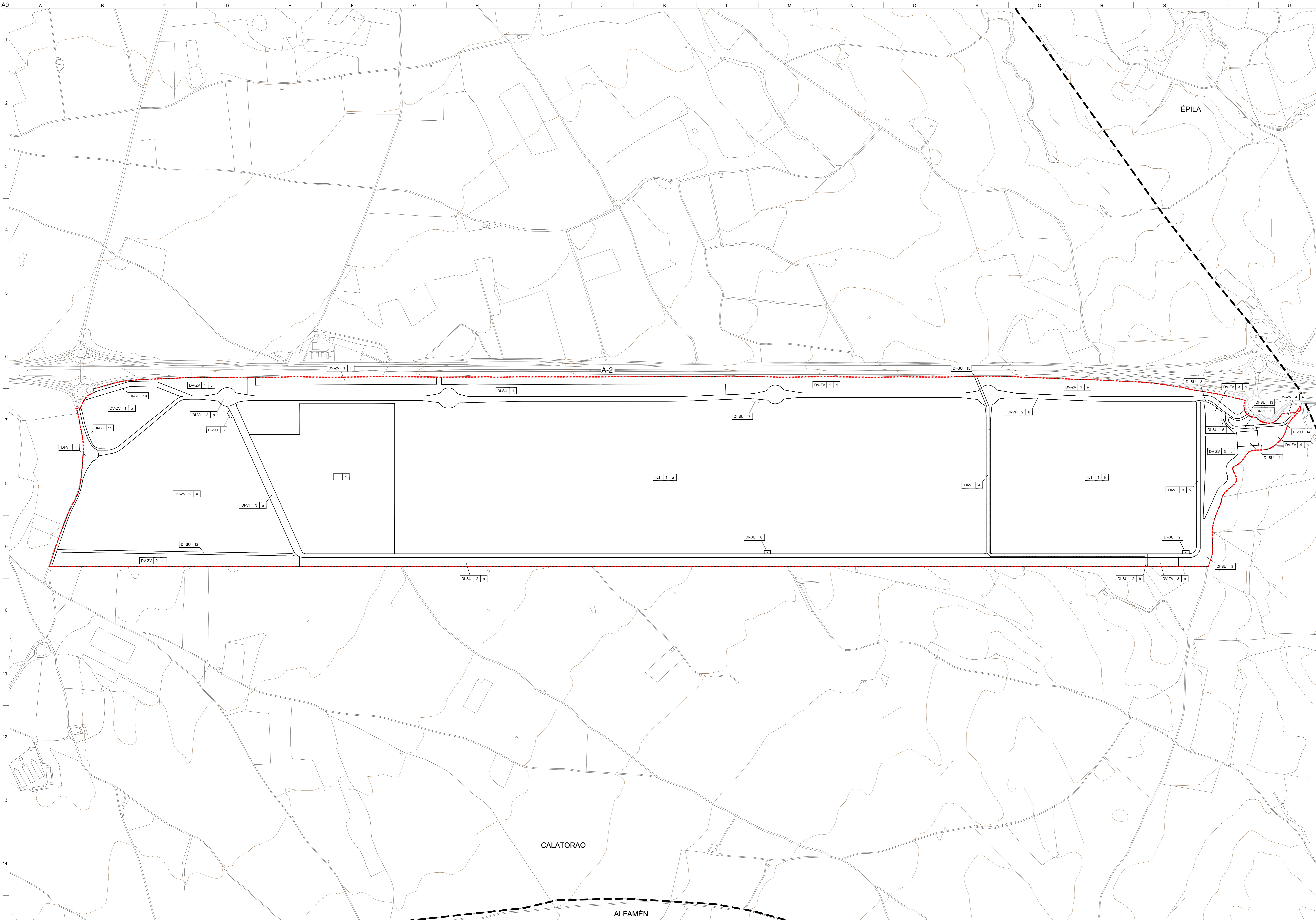

LEYENDA Y NOTAS

LIMITE MUNICIPAL:
 LIMITE DEL AMBITO DE LA UNIDAD REPARCELABLE:
 USO DEL SUELO:
 NUMERO DE PARCELA:
 LIMITE DE PARCELAS DE RESULTADO:

USOS DEL SUELO DE PARCELAS DE RESULTADO

| VIA PÚBLICA | |
|----------------------------|-------|
| RED VIARIA, VIARIO PÚBLICO | DI-VI |

| DOTACIONES PÚBLICAS | |
|---|-------|
| ZONAS VERDES Y ESPACIOS LIBRES PÚBLICOS | DV-ZV |
| SISTEMA DE SERVICIOS URBANOS | DI-SU |

| USOS LUCRATIVOS | |
|--------------------------------------|-----|
| ZONA INDUSTRIAL LOGÍSTICO | IL |
| ZONA INDUSTRIAL Y TECNOLOGÍA DIGITAL | ILT |

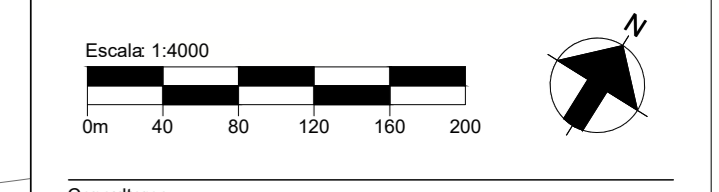

Consultores: **ARUP** **R**
 www.arup.com
 Autores:
 Susana Isabell N° Colegiado COAM: 22.358
 Javier Herrera Ortega N° Colegiado COAM: 9.058
 Cliente:

Título de proyecto:

PROYECTO DE REPARCELACIÓN
PLAN DE INTERÉS GENERAL DE
ARAGÓN (PIGA) "PROYECTO RHODES"
MUNICIPIO DE CALATORAO
(ZARAGOZA)

Título de plano:
PARCELAS DE RESULTADO.
DELIMITACIÓN DE LA UNIDAD
REPARCELABLE
 Escala en AD: 1/4.000
 Fecha: Marzo 2026
 Número de plano: 01

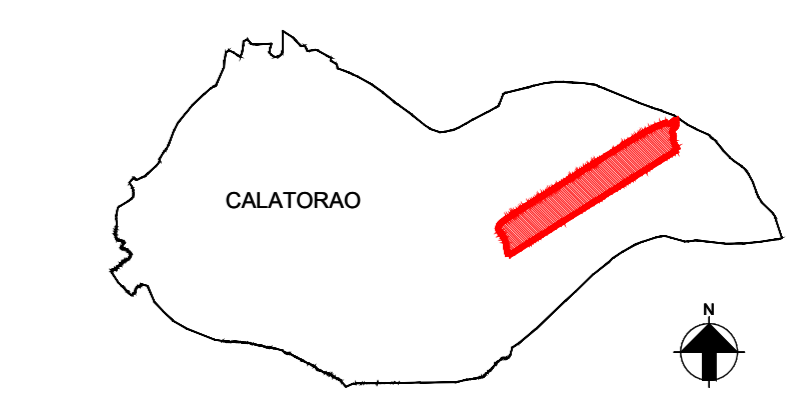

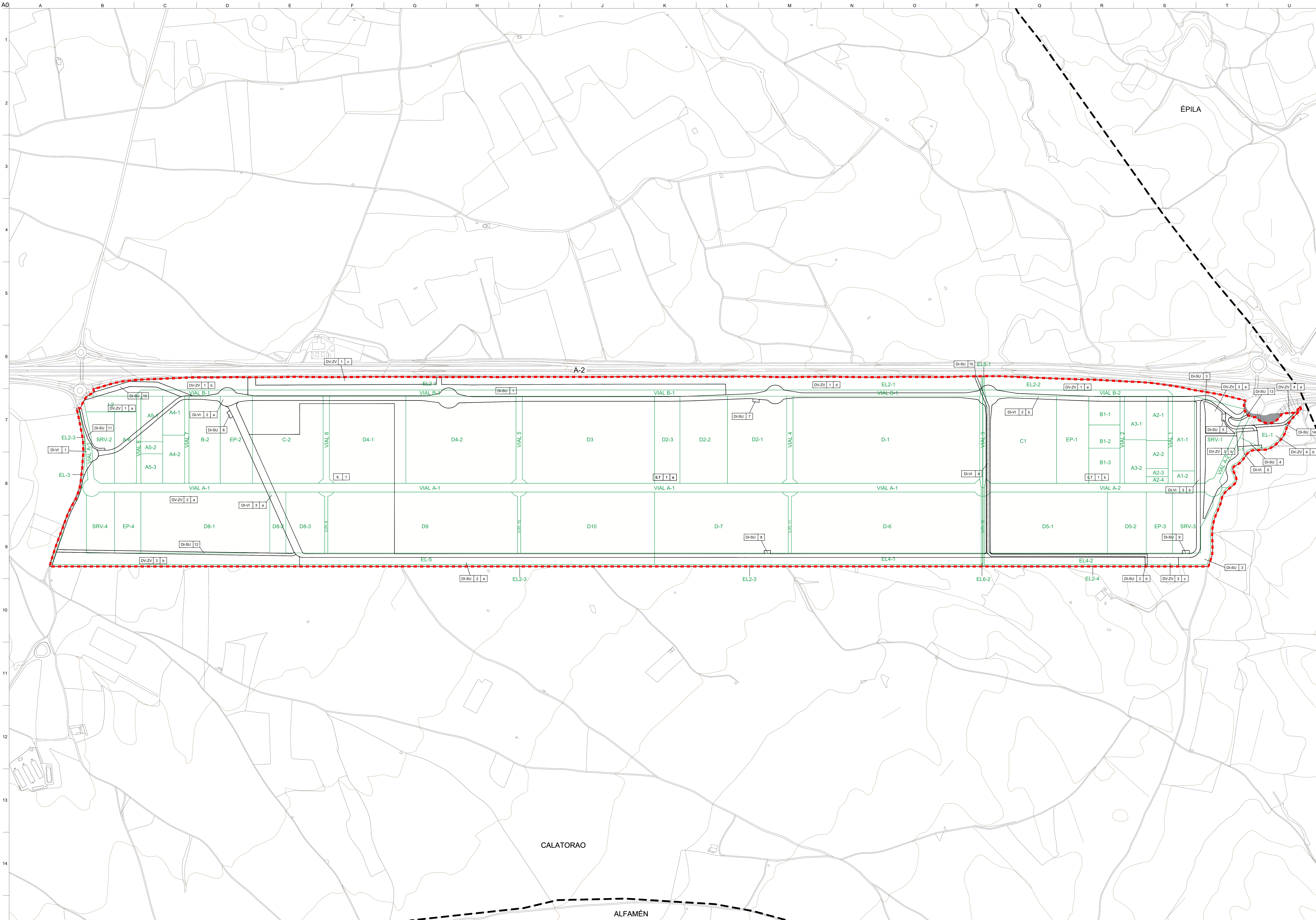

LEYENDA Y NOTAS

- LÍMITE MUNICIPAL
- - - LÍMITE DEL ÁMBITO DE LA UNIDAD REPARCELABLE
- USO DEL SUELO
- NÚMERO DE PARCELA
- PORCIÓN DE FINCA SEGREGADA EXTERIOR AL ÁMBITO DE LA UNIDAD REPARCELABLE
- LÍMITE DE FINCAS APORTADAS
- LÍMITE DE PARCELAS DE RESULTADO

Escala: 1:1000
0m 40 80 120 160 200

Consultores

ARUP
www.arup.com
Autónoma

R
R. BOUTEREAU
www.rbt.com

Buzón habilitado Nº Colegiado COAM: 22.358
Javier Herrera Ortega Nº Colegiado COAM: 9.058
Cliente

QTS

Título de plano
PROYECTO DE REPARCELACIÓN PLAN DE INTERÉS GENERAL DE ARAGÓN (PIGA) 'PROYECTO RHODES': MUNICIPIO DE CALATORAO (ZARAGOZA)

Título de plano
SUPERPOSICIÓN DE FINCAS APORTADAS Y PARCELAS DE RESULTADO EN LA UNIDAD REPARCELABLE

Escala en A3: 1/4.000
Fecha: Marzo 2026
Número de plano: 00

PR-05

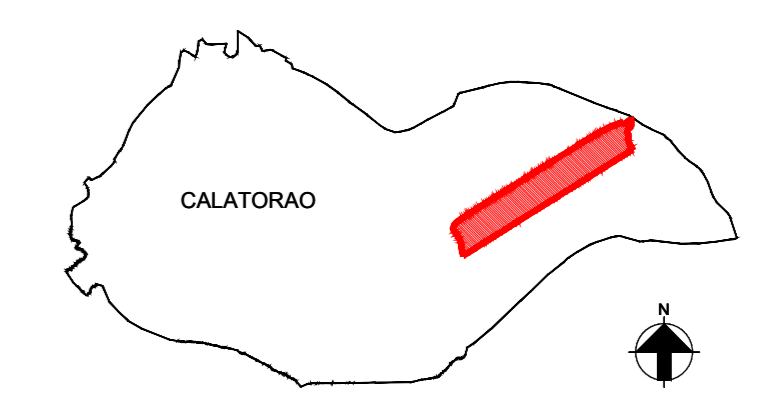

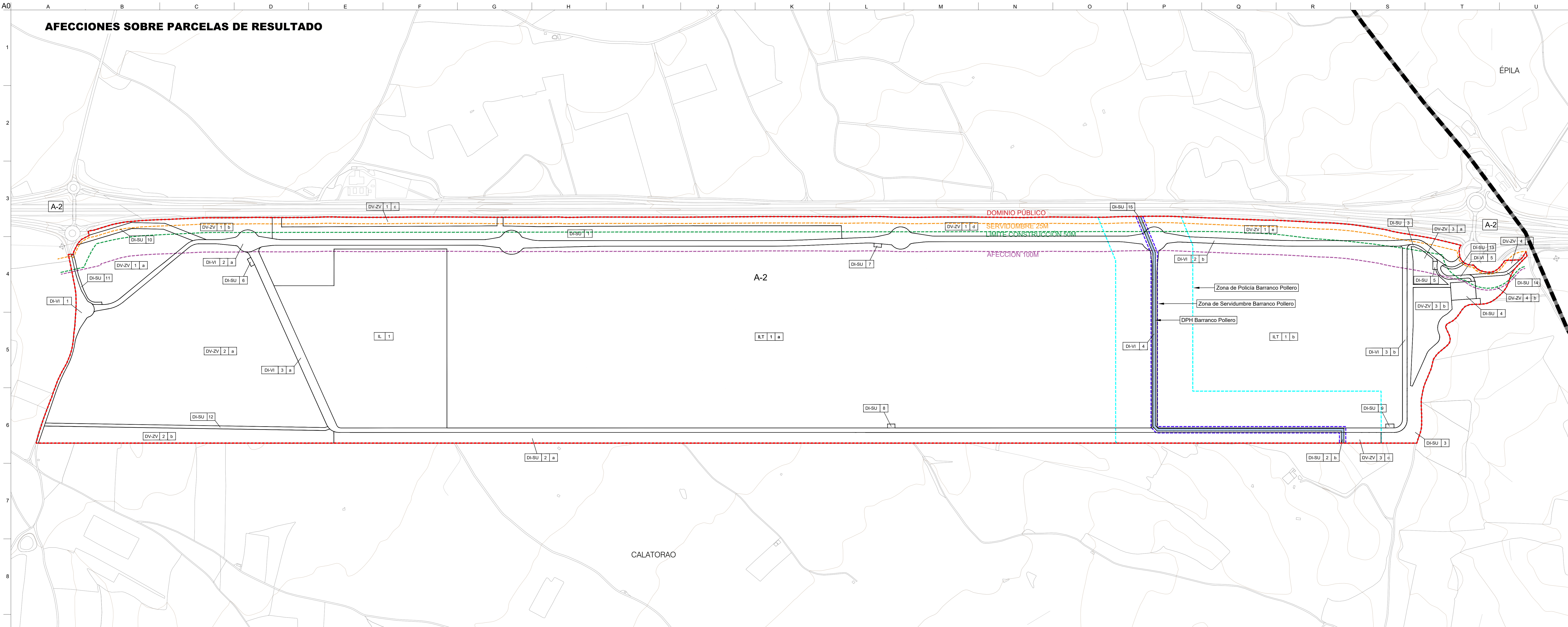

DETALLE DE ZONA DE SERVIDUMBRE DE PASO DE INFRAESTRUCTURAS PARA PARCELA IL-1 SOBRE PARCELA ILT-1a

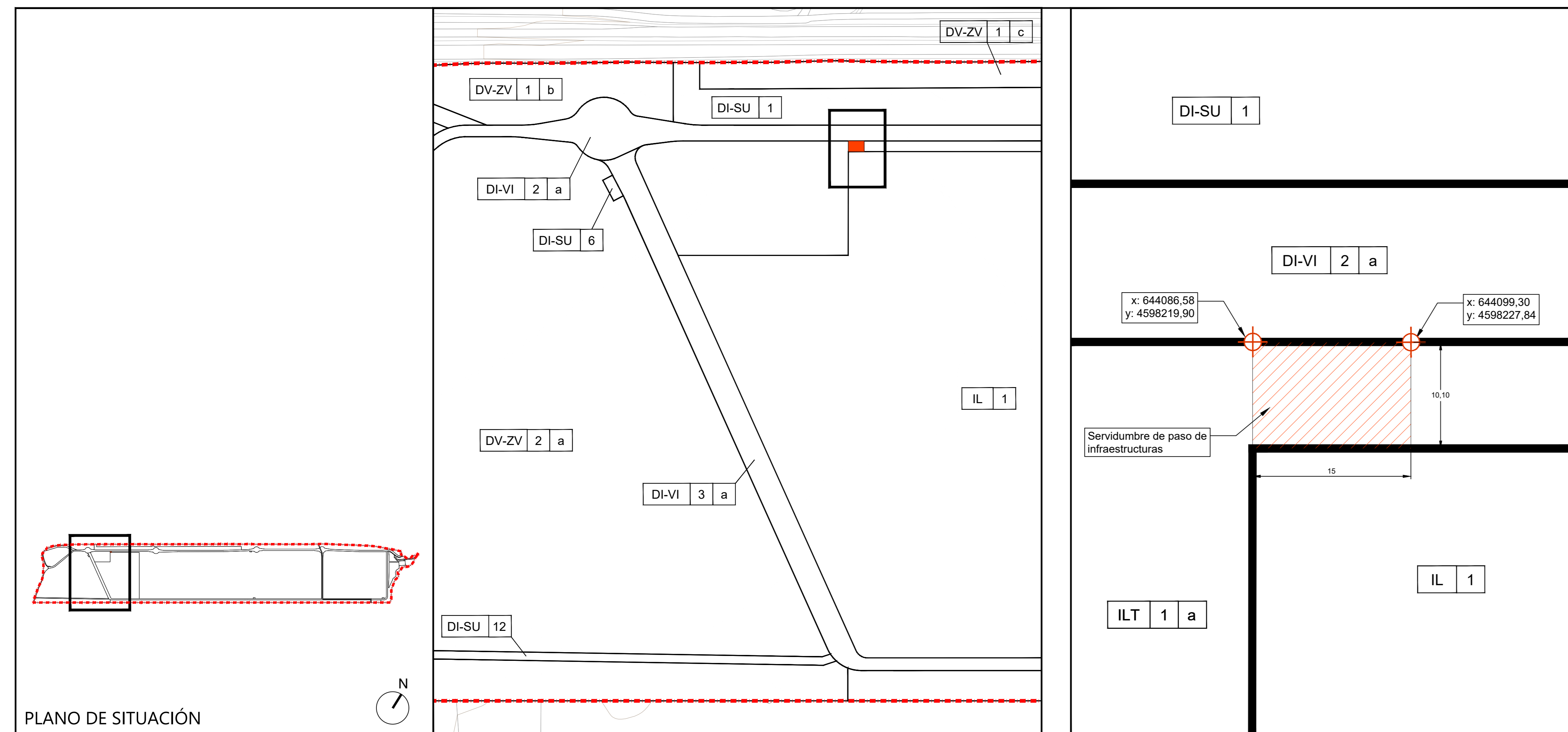

LEYENDA Y NOTAS

| | |
|--|--|
| AFECCIONES | AFECCIONES HIDRÁULICAS - BARRANCO POLTERO |
| CARRERETAS - AUTOPISTA A-2 | DPH |
| LÍNEA DE ZONA DE DOMINIO PÚBLICO (8 METROS) | ZONA DE SERVIDUMBRE (5 METROS) |
| LÍNEA DE ZONA DE SERVIDUMBRE (25 METROS) | ZONA DE POLICÍA (100 METROS) |
| LIMITACIÓN DE EDIFICABILIDAD AUTOVÍA A-2 (50 METROS) | |
| ZONA DE AFECCION DE LA AUTOVÍA A-2 (100 METROS) | |

USOS DEL SUELO

| | |
|---------------------------|-------|
| VÍA PÚBLICA | |
| RED VIARIA VIARIO PÚBLICO | DI-VI |

| | |
|---|-------|
| DOTACIONES PÚBLICAS | |
| ZONAS VERDES Y ESPACIOS LIBRES PÚBLICOS | DV-ZV |
| SISTEMA DE SERVICIOS URBANOS | DI-SU |

| | |
|---|-----|
| USOS LUCRATIVOS / LUCRATIVE USES | |
| ZONA INDUSTRIAL LOGÍSTICO | IL |
| ZONA INDUSTRIAL Y TECNOLOGÍA DIGITAL | ILT |

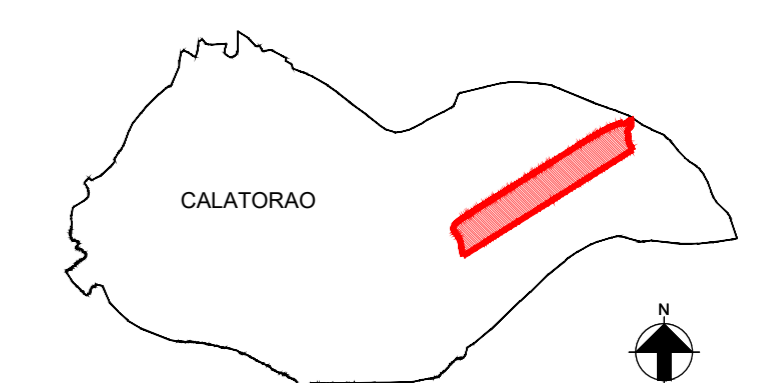

Escala: 1:5000
 0m 40 80 120 160 200

Consultores
ARUP
 www.arup.com

Autores
 Susana Isabell N° Colegiado COAM: 22.358
 Javier Herrero Ortega N° Colegiado COAM: 19.058

Cliente
QTS

Título de proyecto
PROYECTO DE REPARCELACIÓN PLAN DE INTERÉS GENERAL DE ARAGÓN (PIGA) PROYECTO RHODES- MUNICIPIO DE CALATORAO (ZARAGOZA)

Título de plano
COMPATIBILIDAD CON AFECCIONES SOBRE PARCELAS DE RESULTADO

Escala en A3: 1/4.000
 Fecha: Marzo 2026
 Número de plano: 01

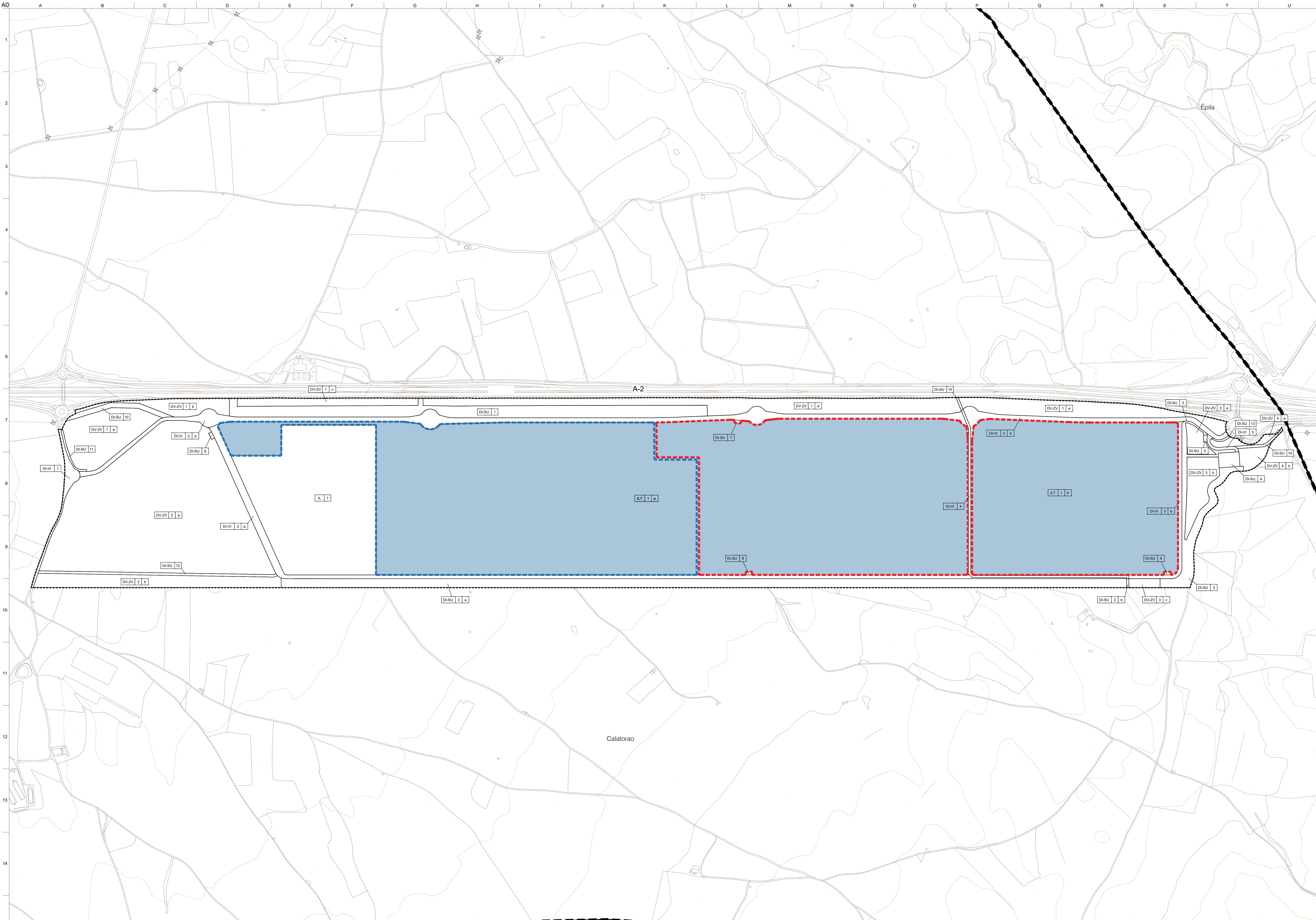

LEYENDA Y NOTAS

- LIMITE MUNICIPAL
- LIMITE DEL AMBITO DE LA UNIDAD REPARCELABLE
- USO DEL SUELO
- NÚMERO DE PARCELA
- FINCA 1 DEL COMPLEJO INMOBILIARIO DISCONTINUO
- FINCA 2 DEL COMPLEJO INMOBILIARIO

Escala: 1:1000
 0m 40 80 120 160 200

Consultores:
ARUP **R**
www.arup.com www.rhodes.com
 Autores:
 Susana Izabadi N° Colegiado COAM: 22.358
 Javier Herrera Ortega N° Colegiado COAM: 9.058
 Cliente:

QTS
 Título de proyecto:
**PROYECTO DE REPARCELACIÓN
 PLAN DE INTERÉS GENERAL DE
 ARAGÓN (PIGA) "PROYECTO RHODES"
 MUNICIPIO DE CALATORAO
 (ZARAGOZA)**

Título de plano:
**FINCAS DEL COMPLEJO
 INMOBILIARIO "RHODES"**

Escala en AC: 1/4.000
 Fecha: Marzo 2026
 Número de plano:
PR-07

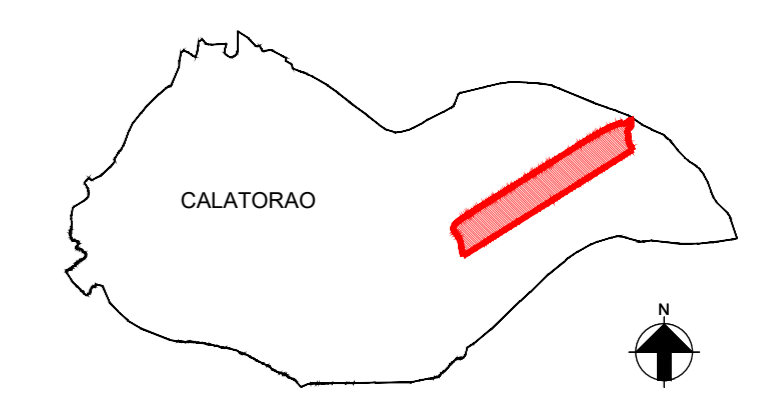

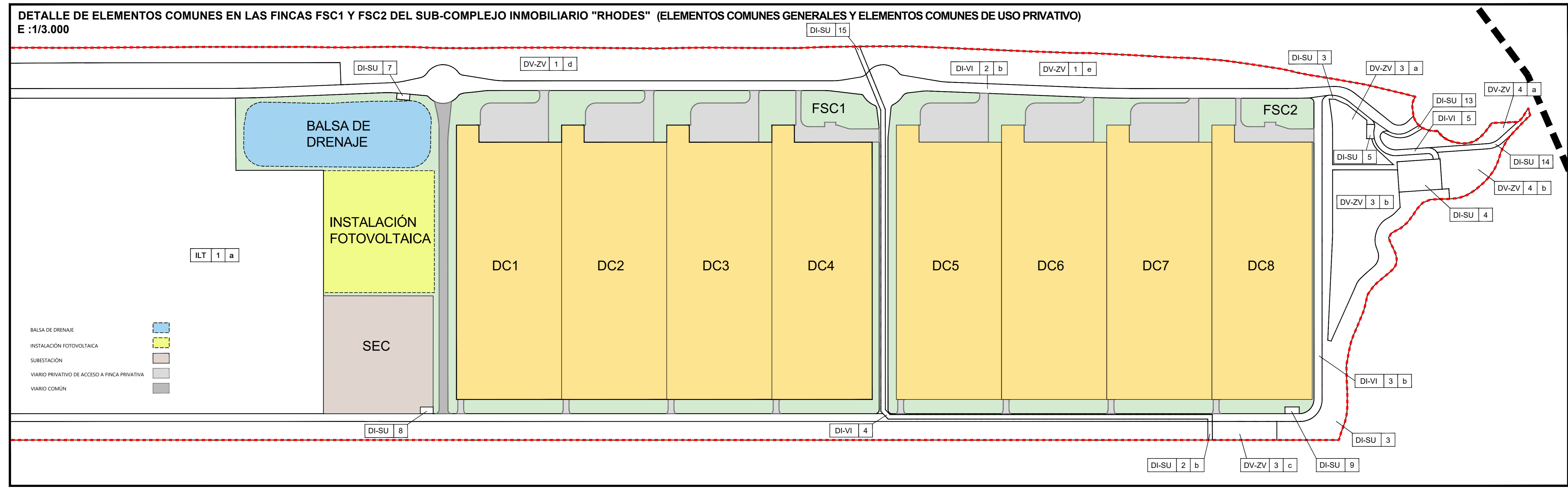
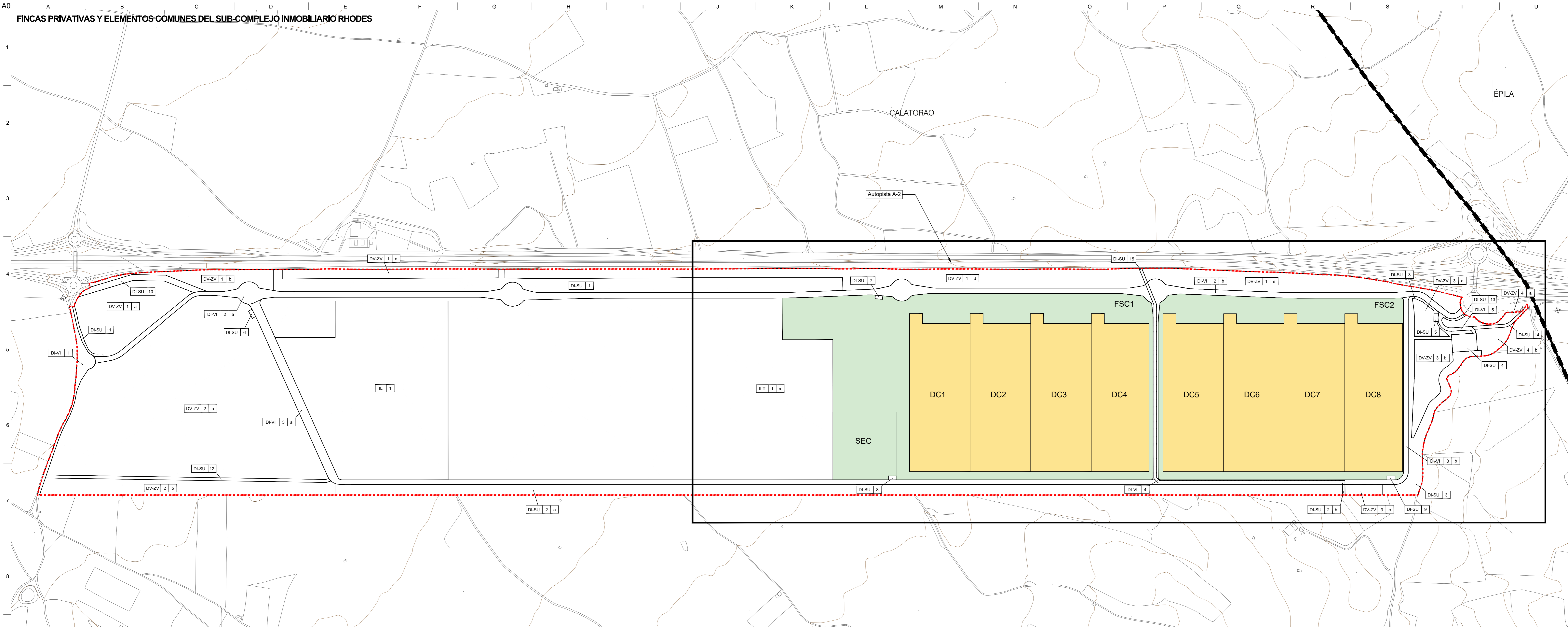

LEYENDA Y NOTAS

LIMITE MUNICIPAL: - - - - -
 LIMITE DEL AMBITO DE LA LINDA REPARCELABLE: - - - - -
 USO DEL SUELO: [Symbol] ILT 1
 NUMERO DE PARCELA: [Symbol]
 FINCA PRIVATIVA DEL SUB-COMPLEJO INMOBILIARIO: [Symbol]
 FINCA DE SERVICIOS COMUNES DEL SUB-COMPLEJO INMOBILIARIO: [Symbol]

Escala: 1:3.000
 0m 40 80 120 160 200

ARUP
 www.arup.com
 Autores: Javier Herrero Ortega
 N° Colegiado COAM: 22.358 N° Colegiado COAM: 9.058
 Cliente:

QTS
 Titulo de proyecto:
 PROYECTO DE REPARCELACION PLAN DE INTERES GENERAL DE ARAGON (PIGA) PROYECTO RHODES MUNICIPIO DE CALATORAO (ZARAGOZA)

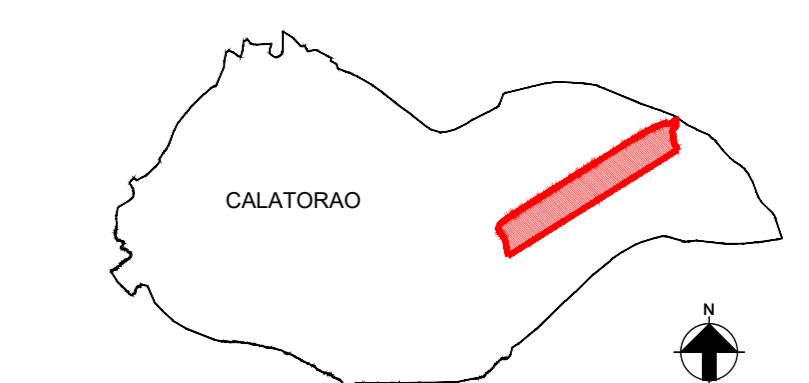

Titulo de plano:
 FINCAS PRIVATIVAS Y ELEMENTOS COMUNES DEL SUB-COMPLEJO INMOBILIARIO RHODES (ELEMENTOS COMUNES GENERALES Y ELEMENTOS COMUNES DE USO PRIVATIVO)
 Escala en AC: 1/4.000
 Fecha: Marzo 2026
 Numero de plano: 01
PR-08