Firmado electrónicamente por María Rosales Juega, Jefe/a Sección De Defensa De La Propie, SECCIÓN DE DEFENSA DE LA PROPIEDAD el 10/09/2025.
Documento verificado en el momento de la firma y verificable a través de la dirección https://mia.aragon.es/documentos con CSV CSVKK0L8FR7IC1G0XFIL.

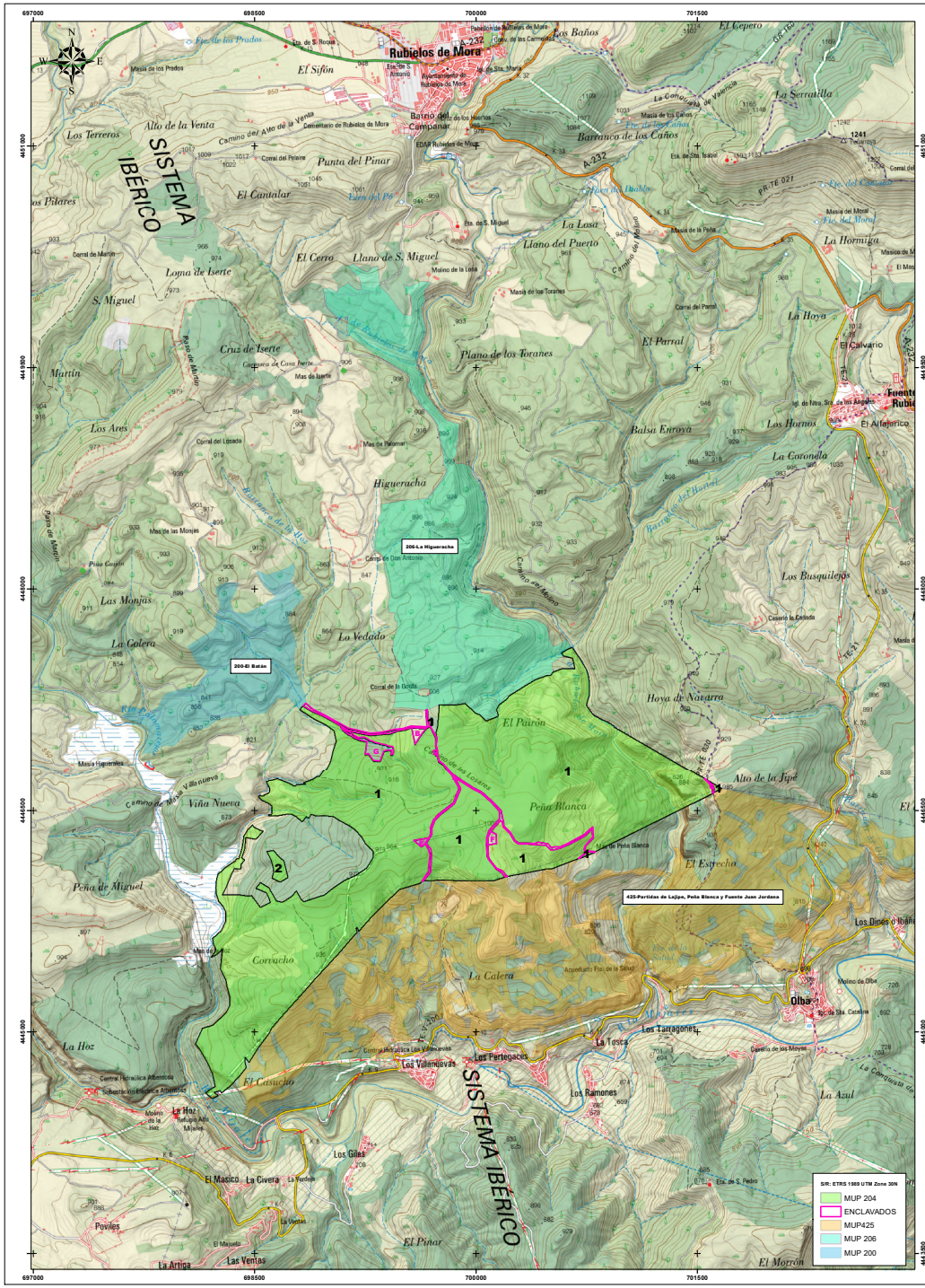

CUADRO DE ENCLAVADOS

LETRA	DENOMINACIÓN	POSEEDOR / TITULAR CATASTRAL	SUPERFICIE (ha)
A	Vías pecuarias	Comunidad Autónoma de Aragón	4,1450
B	Casa Don Antonio	Parte de polígono 15 parcela 2	0,5329
C	Vía pecuaria "Paso de Olba"	Comunidad Autónoma de Aragón	0,1085
D	Sierra de Matilla I	Polígono 15 parcela 6	0,0513
E	Sierra de Matilla II	Polígono 15 parcela 9	0,2822
F	La Peña Blanca	Polígono 16, parcela 78	0,4333
G	Casa Don Antonio	Polígono 15 parcela 11	1,8009
TOTAL SUPERFICIE DE ENCLAVADOS (HA)			7,3542

CUADRO DE COLINDANCIAS

PIQUETES	POLÍGONOS Y PARCELAS CATASTRO
1 a 12-17 a 19	Casa Don Antonio
19 a20	Pista- vía pecuaria
20 a 25	Casa Don Antonio
25 a 28	Vía Pecuaria
28 a 32	Casa Don Antonio
32 a 45	M.U.P. 206 "La Higueracha"
45 a 49	José Villanueva
49 a 52	M.U.P. 206 "La Higueracha"
52 a 53	Río Vaquero
53 a 54	TTMM de Fuentes de Rubielos
54 a 73	M.U.P. 425, de Olba
73 a 76	Pol 19, parcelas 171 y 267 del catatsro de Olba
76 a 87	M.U.P. 425, de Olba
87 a 89	Pol 18 parcela 367 del catastro de e Olba
89 a 91	M.U.P. 425, de Olba
91 a 97	TTMM de Olba
97 a 115	Polígno 16 parcela 74 de Rubielos
115 a 116	Río Palomarejas
116 a 120	Pol 16 parcela 13
120 a 193	Casa Villanueva
193 a 194	Río Palomarejas
194-195	Barranco
195 a 209	Casa Villanueva
209 a 1	M.U.P. 200 "El Batán"

CUADRO DE CABIDAS

CABIDA TOTAL:	335,0541	ha
CABIDA PÚBLICA:	327,6999	ha
CABIDA ENCLAVADOS:	7,3542	ha
PERÍMETRO	**1**	
CABIDA TOTAL:	333,4709	ha
CABIDA PÚBLICA:	326,1167	ha
CABIDA ENCLAVADOS:	7,3542	ha
Enclavado A	4,1450	ha
Enclavado B	0,5329	ha
Enclavado C	0,1085	ha
Enclavado D	0,0513	ha
Enclavado E	0,2822	ha
Enclavado F	0,4333	ha
Enclavado G	1,8009	ha
PERÍMETRO	**2**	
CABIDA TOTAL:	1,5832	ha
CABIDA PÚBLICA:	1,5832	ha
CABIDA ENCLAVADOS:	0,0000	ha

GOBIERNO DE ARAGON
Departamento de Medio Ambiente y Turismo

ESCALA: 0 50 100 200 300 400 500 600 700 800 900 1.000 1.100 1.200 Metros

PROYECTO: **PLANO DEL DESLINDE TOTAL ADMINISTRATIVO DEL MONTE DE UTILIDAD PÚBLICA Nº. 204 DEL CATÁLOGO DE TERUEL, DENOMINADO "CERRO DE MATILLA", PERTENECIENTE AL AYUNTAMIENTO DE RUBIELOS DE MORA Y SITUADO EN SU TÉRMINO MUNICIPAL.**

PLANO: **PLANO GENERAL**

FECHA:	AUTOR:		PLANO Nº:
SEPTIEMBRE 2025	Servicio Provincial de Teruel	Fdo electronicamente LA ING. DE MONTES María Rosales Juega	1