

9.- PLANOS

ÍNDICE

1. PLANO DE SITUACIÓN GEOGRÁFICA
Escala 1:25.000
2. PLANO DE CATASTRO
Escala 1:5.000
3. PLANO DE ORTOFOTO
Escala 1:5.000
4. PLANO DE EMPLAZAMIENTO
Escala 1:5.000
5. PLANO EN PLANTA CON SITUACIÓN DE PERFILES
Escala 1:1.500
6. PERFIL LONGITUDINAL L1-L1' Y PERFILES TRANSVERSALES T1-T1' AL T3-T3'
Escala 1:1.000
7. PLANO DE ESTADO FINAL DE EXPLOTACIÓN CON SITUACIÓN DE PERFILES
Escala 1:1.500
8. PLANO DE ESTADO FINAL DE RESTAURACIÓN CON SITUACIÓN DE PERFILES
Escala 1:1.500

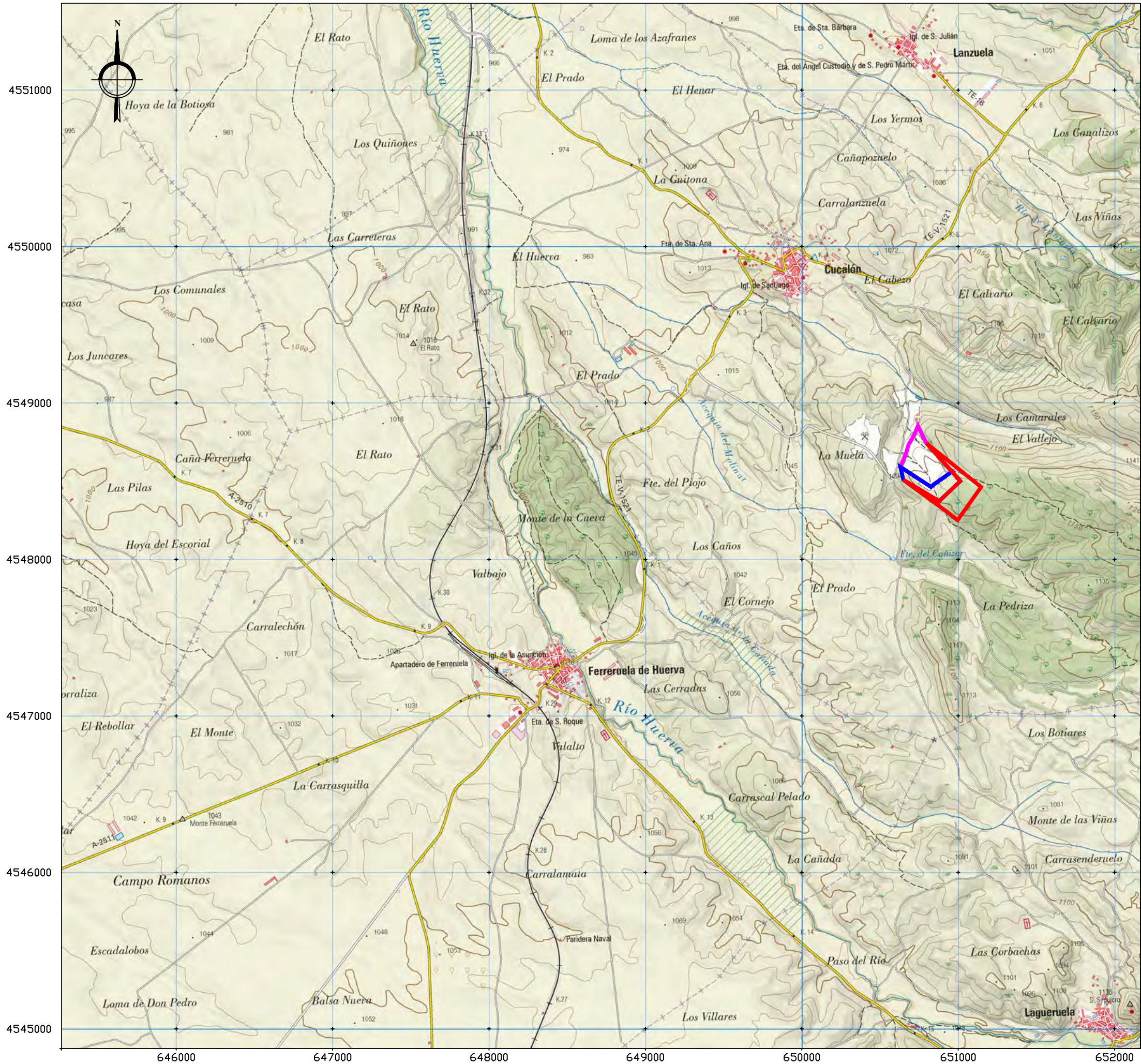

EMPRESA:

ÁRIDOS Y HORMIGONES
VIRGEN DE LAS CRUCES, S.L.

NOTAS:

Hojas 465-II y 465-IV escala 1:25.000
Fuente: Instituto Geográfico Nacional

LEYENDA:

LÍMITE "EL VALEJO"

LÍMITE "AMPLIACIÓN EL VALEJO"

LÍMITE "2ª AMPLIACIÓN EL VALEJO"

TRABAJO:

PLAN DE RESTAURACIÓN
DE LA CANTERA
"2ª AMPLIACIÓN EL VALEJO"

DIBUJO:

PLANO DE SITUACIÓN GEOGRÁFICA

PROYECTADO POR:

proudit

ingeniería

DISEÑADO POR:

Carlos Pérez Bonillo
-Ingeniero de Minas-

FECHA:		SEPTIEMBRE 2025	T.M.:	CUCALÓN (TERUEL)
ESCALA:		1: 25.000		
DATUM: ETRS89	HUSO: 30		NÚMERO:	1
FORMATO:		DIN A3		

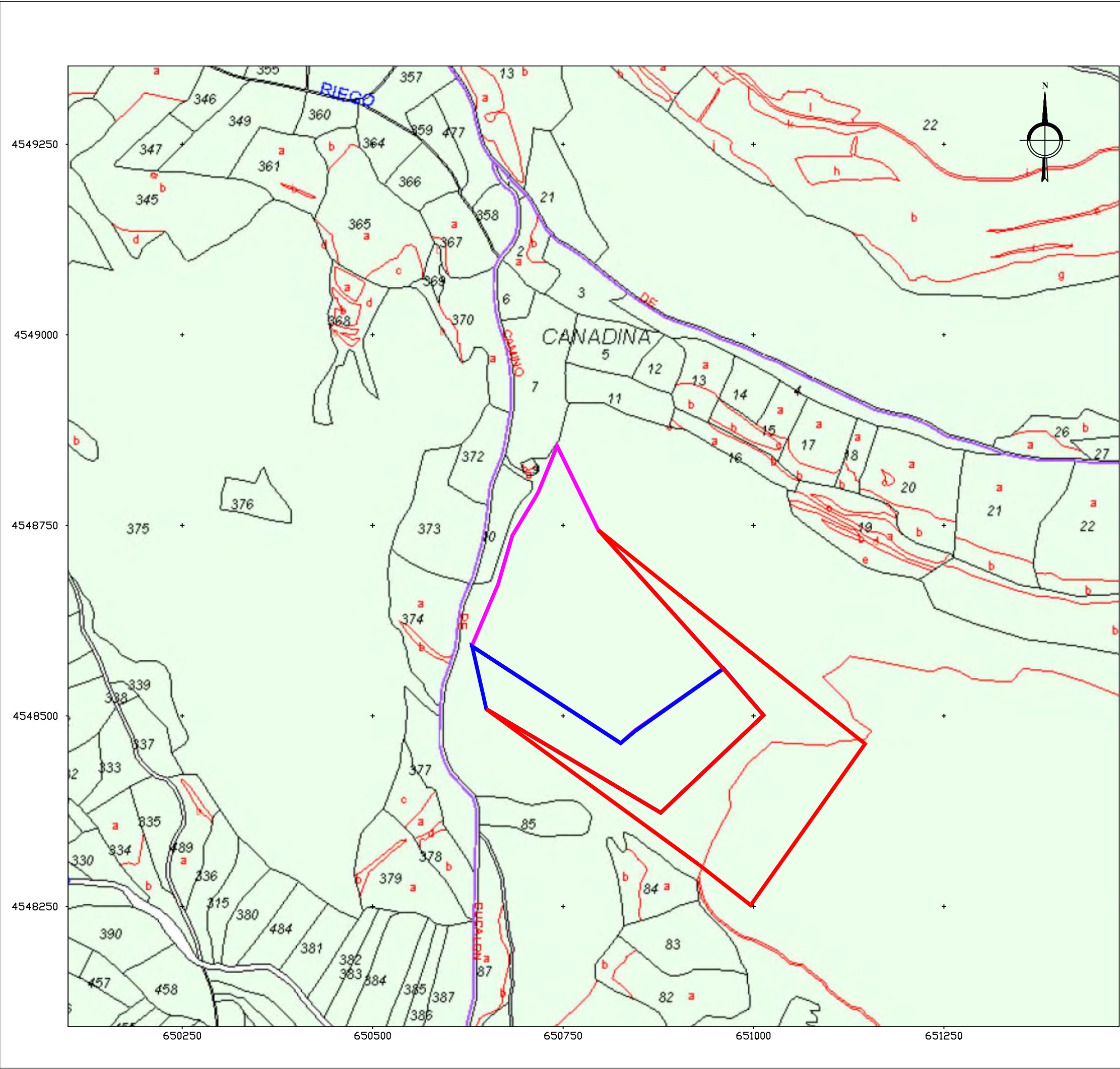

EMPRESA:			ÁRIDOS Y HORMIGONES VIRGEN DE LAS CRUCES, S.L.		
NOTAS:			Fuente: Sede Electrónica de Catastro		
LEYENDA:			<div><div></div>LÍMITE "EL VALEJO"</div> <div><div></div>LÍMITE "AMPLIACIÓN EL VALEJO"</div> <div><div></div>LÍMITE "2ª AMPLIACIÓN EL VALEJO"</div>		
TRABAJO:			PLAN DE RESTAURACIÓN DE LA CANTERA "2ª AMPLIACIÓN EL VALEJO"		
DIBUJO:			PLANO DE CATASTRO		
PROYECTADO POR:			<div><div></div><div>proudit</div><div>ingeniería</div></div>		
DISEÑADO POR:			Carlos Pérez Bonillo -Ingeniero de Minas-		
FECHA:		SEPTIEMBRE 2025		T.M.:	
ESCALA:		1: 5.000		CUCALÓN (TERUEL)	
DATUM: ETRS89		HUSO: 30		NÚMERO:	
FORMATO:		DIN A3		2	



EMPRESA:			ÁRIDOS Y HORMIGONES VIRGEN DE LAS CRUCES, S.L.		
NOTAS:			Hoja 465 escala 1: 50.000 Fuente: Instituto Geográfico Nacional y Vuelo dron Provodit		
LEYENDA:			<div><div></div> LÍMITE "EL VALEJO"</div> <div><div></div> LÍMITE "AMPLIACIÓN EL VALEJO"</div> <div><div></div> LÍMITE "2ª AMPLIACIÓN EL VALEJO"</div>		
TRABAJO:			PLAN DE RESTAURACIÓN DE LA CANTERA "2ª AMPLIACIÓN EL VALEJO"		
DIBUJO:			PLANO DE ORTOFOTO		
PROYECTADO POR:			<div><div></div><div>provodit ingeniería</div></div>		
DISEÑADO POR:			Carlos Pérez Bonillo -Ingeniero de Minas-		
FECHA:		SEPTIEMBRE 2025		T.M.:	
ESCALA:		1: 2.000		CUCALÓN (TERUEL)	
DATUM: ETRS89		HUSO: 30		NÚMERO:	
FORMATO:		DIN A3		3	

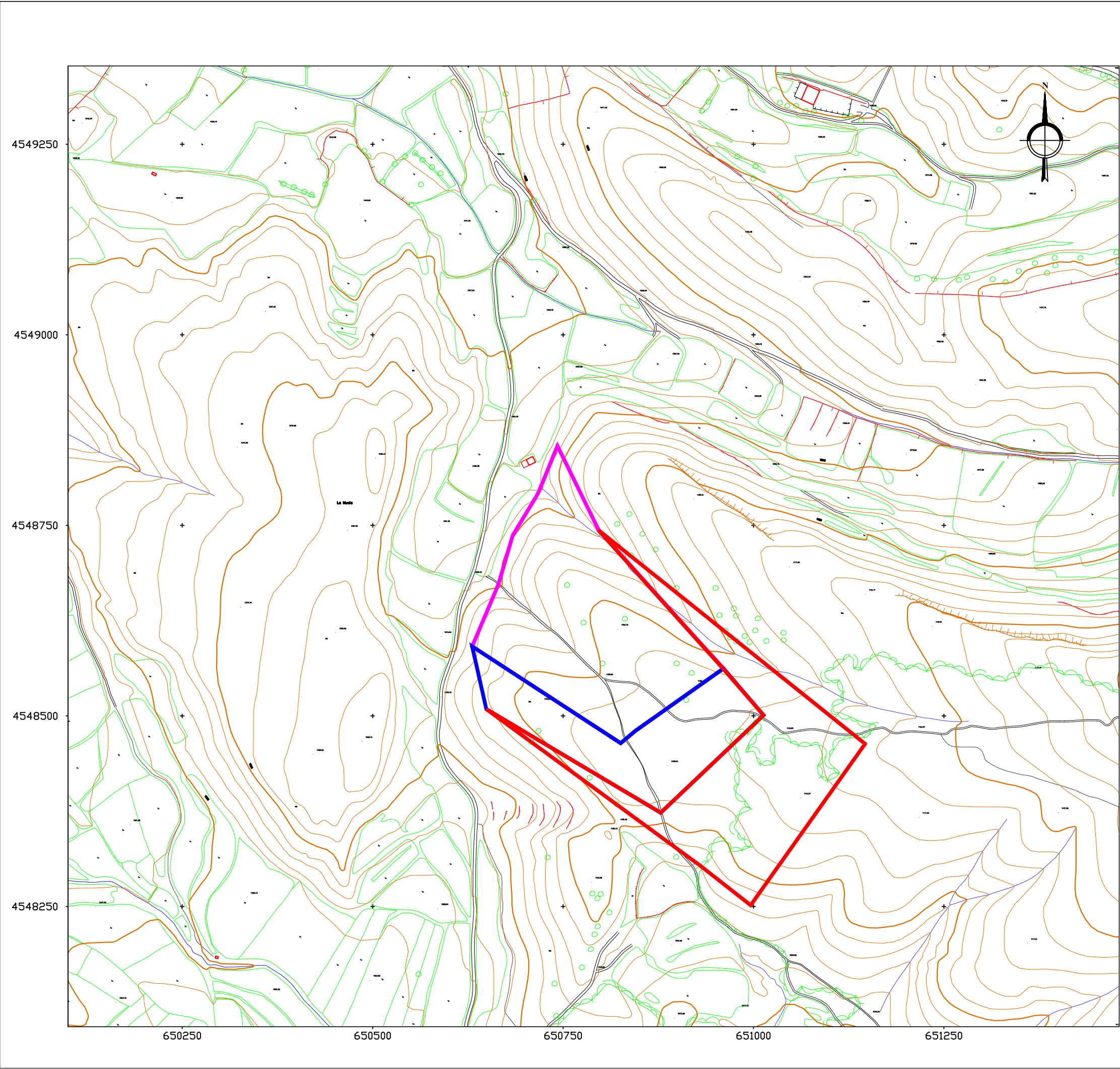

EMPRESA:

ÁRIDOS Y HORMIGONES
VIRGEN DE LAS CRUCES, S.L.

NOTAS:

Hoja 465-8-5 escala 1: 5.000
Fuente: IDEAragón

LEYENDA:

LÍMITE "EL VALEJO"

LÍMITE "AMPLIACIÓN EL VALEJO"

LÍMITE "2ª AMPLIACIÓN EL VALEJO"

TRABAJO:

PLAN DE RESTAURACIÓN
DE LA CANTERA
"2ª AMPLIACIÓN EL VALEJO"

DIBUJO:

PLANO DE EMPLAZAMIENTO

PROYECTADO POR:



DISEÑADO POR:

Carlos Pérez Bonillo
-Ingeniero de Minas-

FECHA:		SEPTIEMBRE 2025	T.M.:	CUCALÓN (TERUEL)
ESCALA:		1: 2.000		
DATUM: ETRS89	HUSO: 30		NÚMERO:	4
FORMATO:		DIN A3		

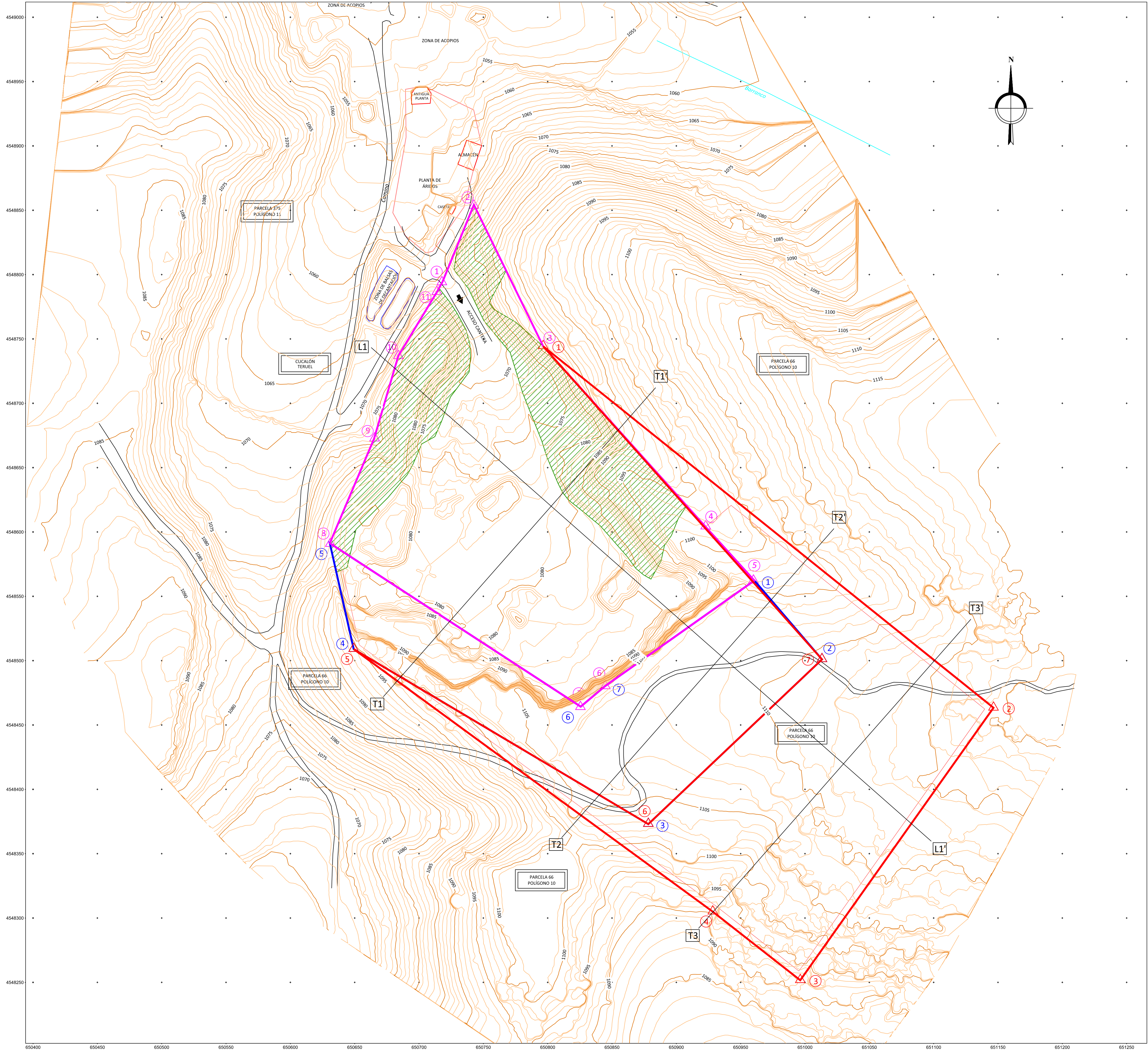

Coordenadas U.T.M.
Equidistancia de curvas 1m, maestras 5m.

ETRS 89 "2ª Ampliación El Valejo"

Nº vértice	X	Y
1	650.796	4.548.744
2	651.147	4.548.463
3	650.996	4.548.252
4	650.928	4.548.305
5	650.649	4.548.509
6	650.878	4.548.373
7	651.013	4.548.501

LEYENDA

1-PUNTOS DE REFERENCIA

△ △ △ Vértices de área de cantera

2-ALTIMETRÍA

— Curva de Nivel

— Curva Directora

3-LÍNEAS LÍMITES

— Cantera "El Valejo"

— Cantera "Ampliación El Valejo"

— Cantera "2ª Ampliación El Valejo"

▨ Zona restaurada

4-ESPACIOS CONSTRUIDOS

— Camino

PROMOTOR:	ÁRIDOS Y HORMIGONES VIRGEN DE LAS CRUCES, S.L.		
TRABAJO:	PLAN DE RESTAURACIÓN DE LA CANTERA "2ª AMPLIACIÓN EL VALEJO"		
DIBUJO:	PLANO EN PLANTA CON SITUACIÓN DE PERFILES		
PROYECTADO POR:			
DISEÑADO POR:	Carlos Pérez Bonillo -Ingeniero de Minas-		
FECHA:	SEPTIEMBRE 2025	T.M.:	CUCALÓN (TERUEL)
ESCALA:	1: 1.500		
DATUM: ETRS89	HUSO: 30	NÚMERO:	5
FORMATO:	DIN A1		

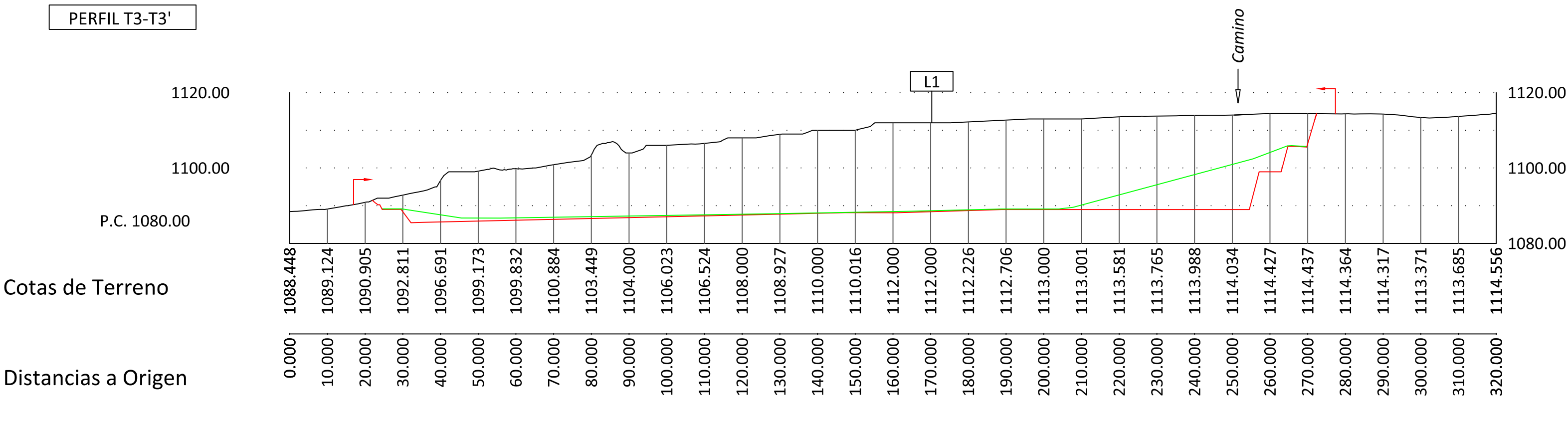
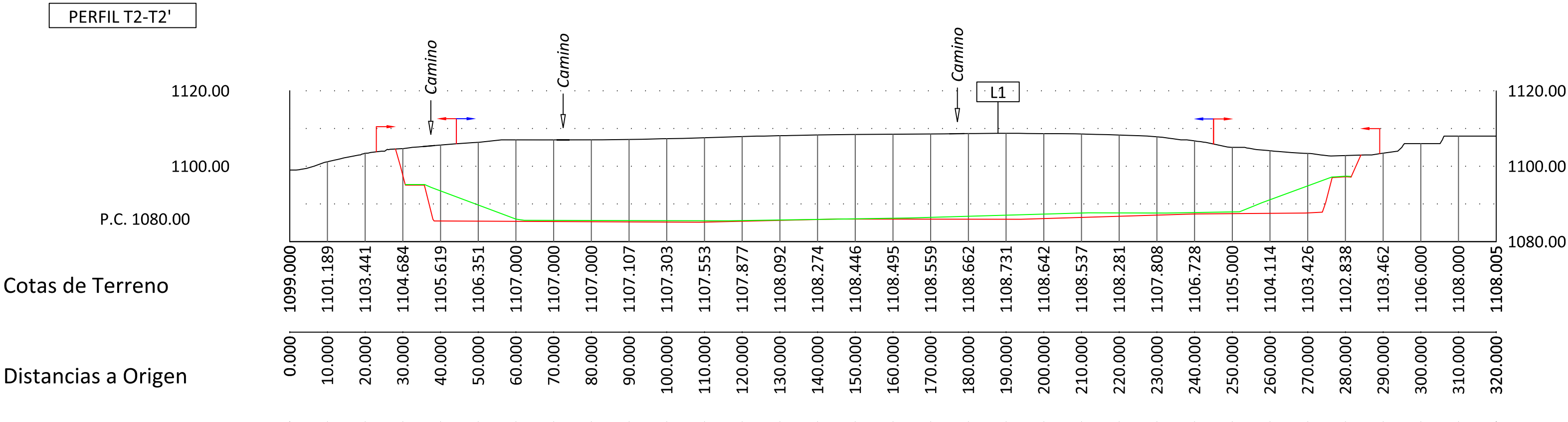
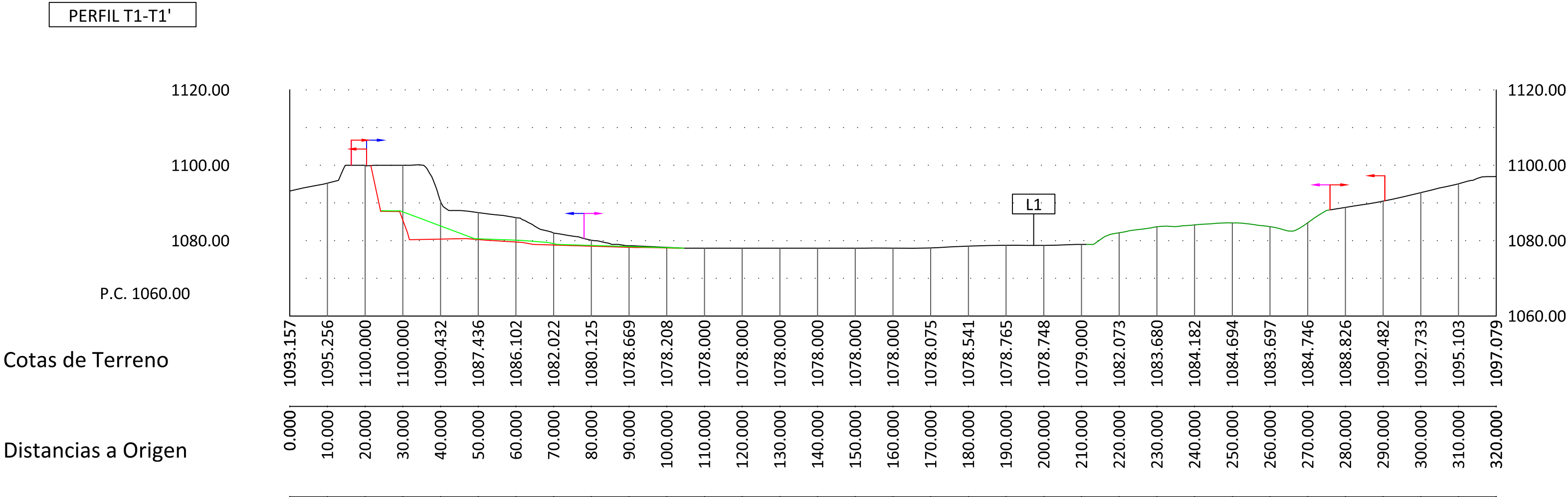
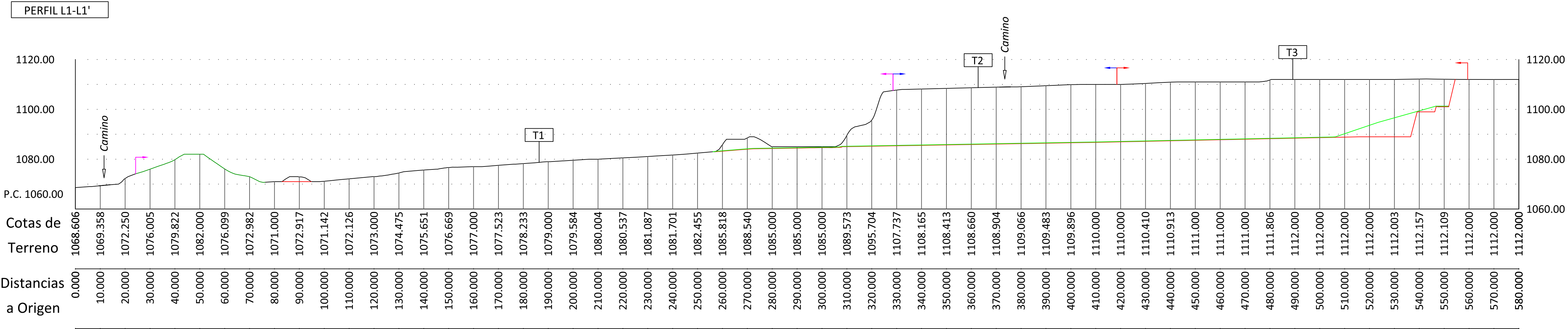

LEYENDA

- Límite cantera "El Valejo"
- Límite cantera "Ampliación El Valejo"
- Límite cantera "2ª Ampliación El Valejo"

LÍNEA NEGRA = Terreno natural

LÍNEA ROJA = Terreno final explotación

LÍNEA VERDE CLARO = Terreno final restauración

LÍNEA VERDE = Terreno restaurado

PROMOTOR:

ÁRIDOS Y HORMIGONES VIRGEN DE LAS CRUCES, S.L.

TRABAJO:

PLAN DE RESTAURACIÓN DE LA CANTERA "2ª AMPLIACIÓN EL VALEJO"

DIBUJO:

PERFIL LONGITUDINAL L1-L1' Y PERFILES TRANSVERSALES T1-T1' AL T3-T3'

PROYECTADO POR:

Carlos Pérez Bonillo -Ingeniero de Minas-

FECHA:	SEPTIEMBRE 2025	T.M.:	CUICALÓN (TERUEL)
ESCALA:	1: 1.000		
DATUM: ----	HUSO: --	NÚMERO:	6
FORMATO:	DIN A1		

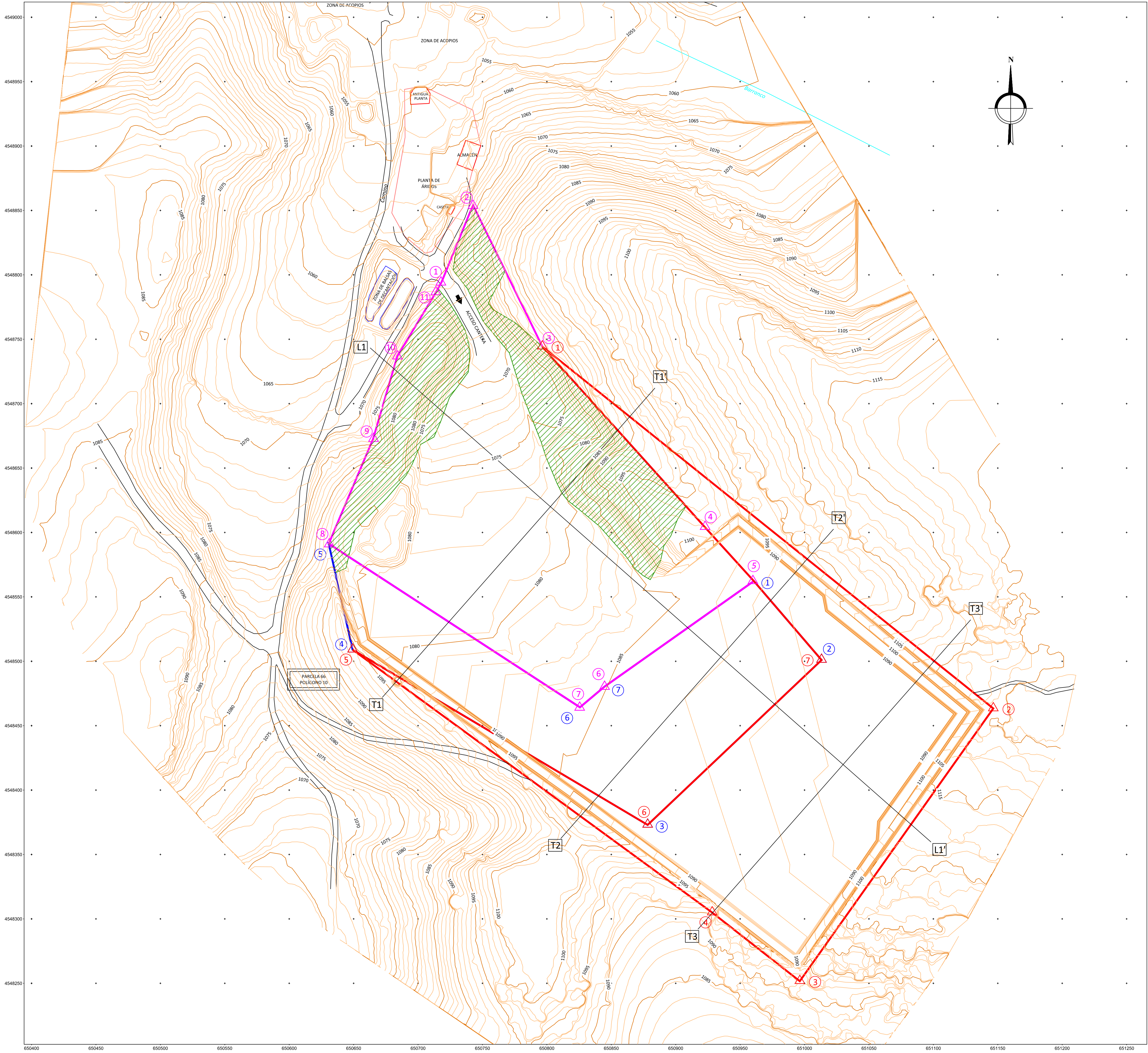

Coordenadas U.T.M.
Equidistancia de curvas 1m, maestras 5m.

ETRS 89 "2ª Ampliación El Valejo"

Nº vértice	X	Y
1	650.796	4.548.744
2	651.147	4.548.463
3	650.996	4.548.252
4	650.928	4.548.305
5	650.649	4.548.509
6	650.878	4.548.373
7	651.013	4.548.501

LEYENDA

1-PUNTOS DE REFERENCIA

△ △ △ Vértices de área de cantera

2-ALTIMETRÍA

— Curva de Nivel

— Curva Directora

3-LÍNEAS LÍMITES

— Cantera "El Valejo"

— Cantera "Ampliación El Valejo"

— Cantera "2ª Ampliación El Valejo"

▨ Zona restaurada

4-ESPACIOS CONSTRUIDOS

— Camino

PROMOTOR:

ÁRIDOS Y HORMIGONES
VIRGEN DE LAS CRUCES, S.L.

TRABAJO:

PLAN DE RESTAURACIÓN
DE LA CANTERA
"2ª AMPLIACIÓN EL VALEJO"

DIBUJO:

PLANO DE ESTADO FINAL DE EXPLOTACIÓN
CON SITUACIÓN DE PERFILES

PROYECTADO POR:



DISÑADO POR:

Carlos Pérez Bonillo
-Ingeniero de Minas-

FECHA:	SEPTIEMBRE 2025	T.M.:	CUCALÓN (TERUEL)
ESCALA:	1: 1.500		
DATUM: ETRS89	HUSO: 30	NÚMERO:	
FORMATO:	DIN A1		7

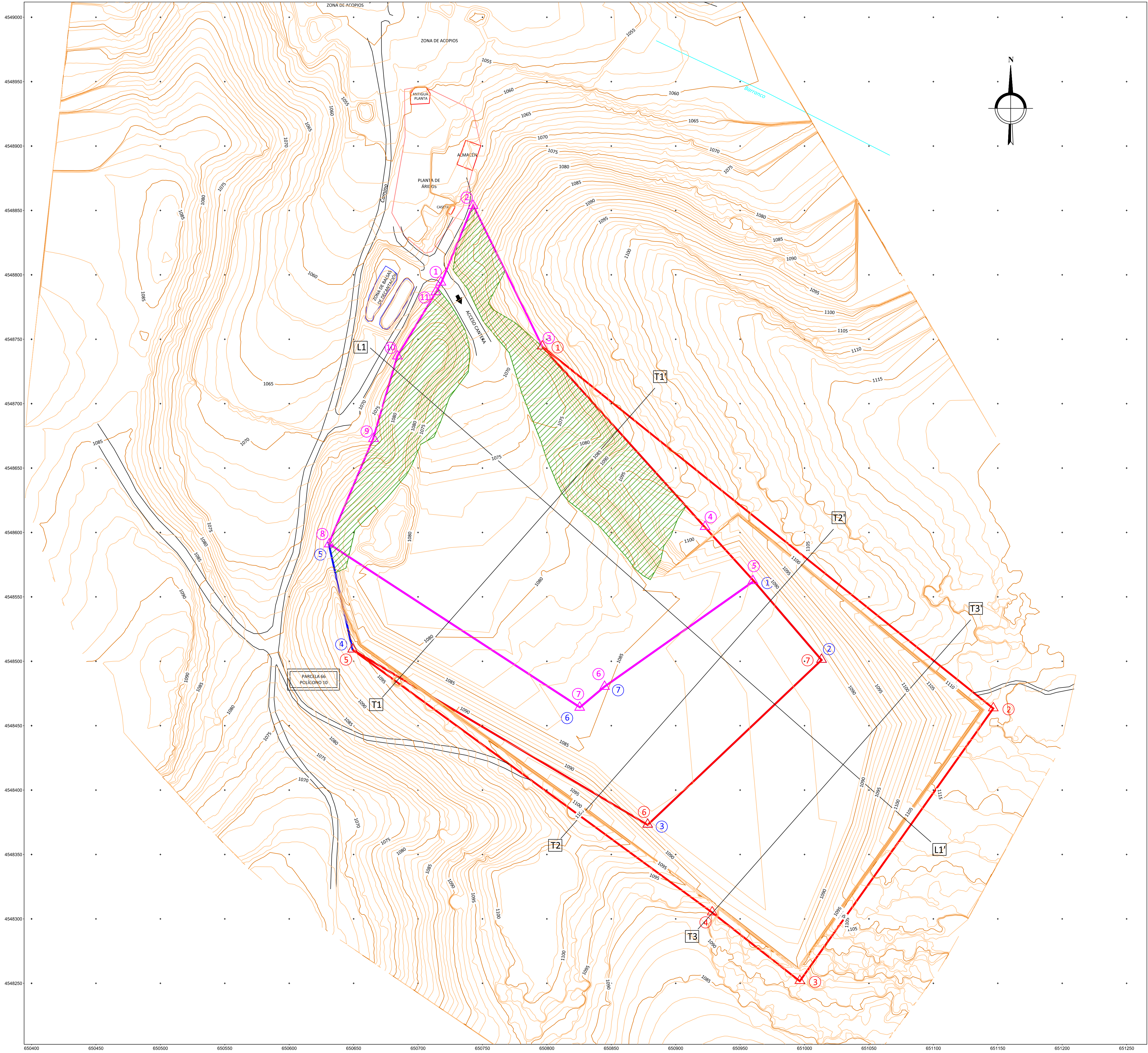

Coordenadas U.T.M.
Equidistancia de curvas 1m, maestras 5m.

ETRS 89 "2ª Ampliación El Valejo"

Nº vértice	X	Y
1	650.796	4.548.744
2	651.147	4.548.463
3	650.996	4.548.252
4	650.928	4.548.305
5	650.649	4.548.509
6	650.878	4.548.373
7	651.013	4.548.501

LEYENDA

1-PUNTOS DE REFERENCIA

△ △ △ Vértices de área de cantera

2-ALTIMETRÍA

— Curva de Nivel

— Curva Directora

3-LÍNEAS LÍMITES

— Cantera "El Valejo"

— Cantera "Ampliación El Valejo"

— Cantera "2ª Ampliación El Valejo"

▨ Zona restaurada

4-ESPACIOS CONSTRUIDOS

— Camino

PROMOTOR:

ÁRIDOS Y HORMIGONES VIRGEN DE LAS CRUCES, S.L.

TRABAJO:

PLAN DE RESTAURACIÓN DE LA CANTERA "2ª AMPLIACIÓN EL VALEJO"

DIBUJO:

PLANO DE ESTADO FINAL DE RESTAURACIÓN CON SITUACIÓN DE PERFILES

PROYECTADO POR:



DISÑADO POR:

Carlos Pérez Bonillo
-Ingeniero de Minas-

FECHA:	SEPTIEMBRE 2025	T.M.:	CUCALÓN (TERUEL)
ESCALA:	1: 1.500		
DATUM: ETRS89	HUSO: 30	NÚMERO:	
FORMATO:	DIN A1		