



Departamento de Industria,
Competitividad y Desarrollo Empresarial

Servicio Provincial de Teruel
Dirección
San Francisco nº 1 44001 Teruel
☎ (978)641110 • Fax: (978)641089

ANUNCIO del Servicio Provincial de Economía, Industria y Empleo de Teruel por el que se somete a información pública la admisión definitiva de la solicitud del permiso de investigación de recursos de la sección C) "El Cid 2" nº 6574, para cuarcita, en el término municipal de Calamocha, provincia de Teruel.

En aplicación del artículo 70 del Reglamento General para el Régimen de la Minería, aprobado por Real Decreto 2857/1978, de 25 de agosto, ha sido admitida definitivamente con fecha 16 de octubre de 2019 la solicitud del permiso de investigación de referencia.

Los datos más relevantes sobre dicha solicitud podrán consultarse en la página oficial del Departamento de Industria, Competitividad y Desarrollo Empresarial del Gobierno de Aragón a través del enlace (<http://www.aragon.es/minas/planos>).

Lo que se hace público con el fin de que cualquier persona física o jurídica pueda examinar el procedimiento, y quienes tengan la condición de interesado puedan personarse en el expediente, presentando en su caso las alegaciones que se consideren oportunas durante el plazo de veinte días contados a partir del siguiente a la última de las publicaciones, bien en este Boletín o en el Boletín Oficial del Estado. El expediente quedará disponible para su consulta en el Servicio Provincial de Economía, Industria y Empleo de Teruel, sito en calle San Francisco, 1, 2ª planta, de dicha ciudad.

En TERUEL, a 22 de octubre de 2019.
Director del Servicio Provincial de Teruel
Angel Lagunas Marqués

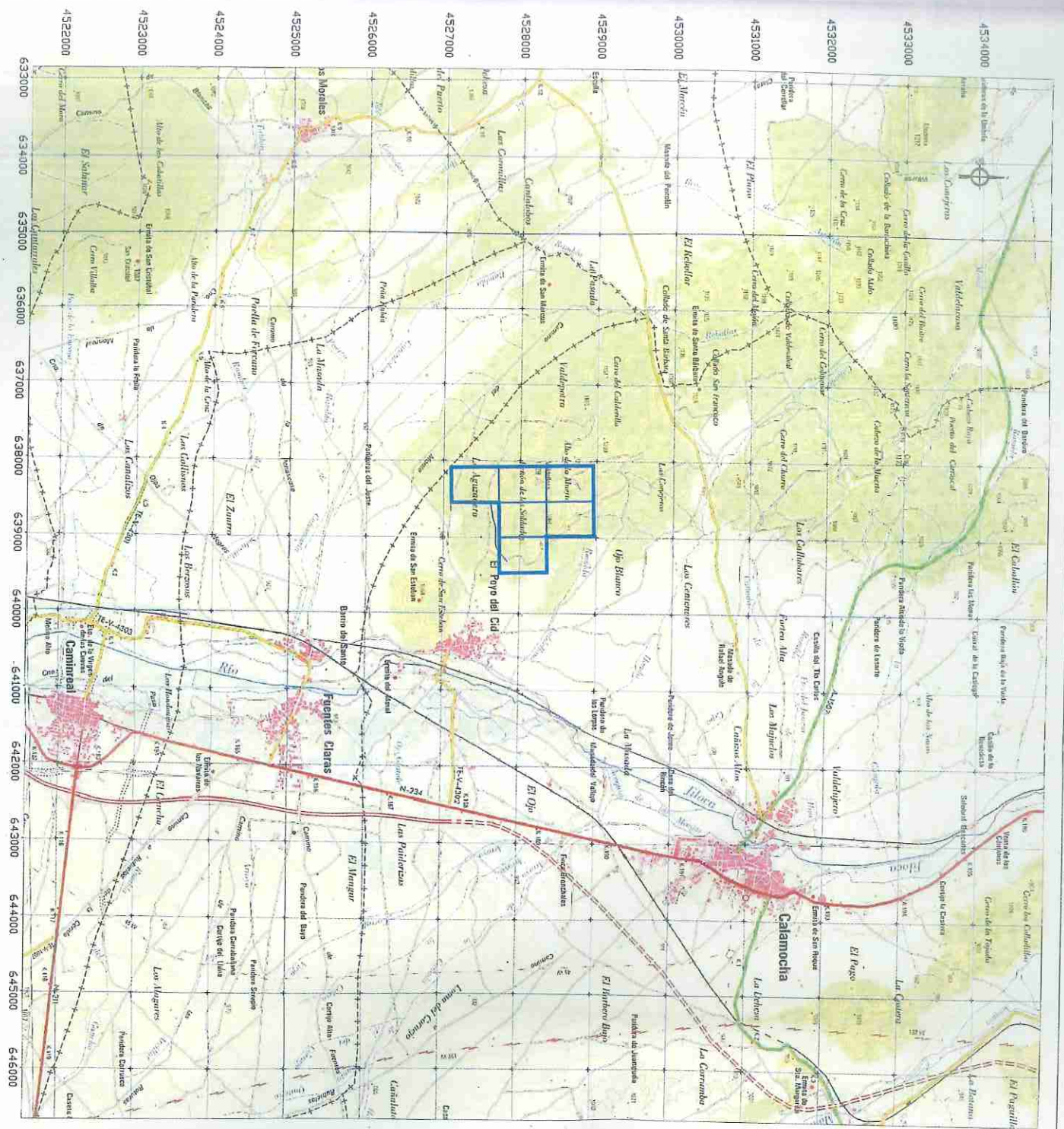

PROMOTOR:



NOTAS:
 Hoja 491 escala 1:50.000
 Fuente: Instituto Geográfico Nacional

LEYENDA:
 P.I. "EL CID 2"

TRABAJOS:
 PROYECTO DE INVESTIGACIÓN DEL PERMISO DE INVESTIGACIÓN "EL CID 2" n° 6574 PARA LA INVESTIGACIÓN DE RECURSOS DE LA SECCIÓN C) CUARCITA

DIBUJO:
 PLANO DE SITUACIÓN GEOGRÁFICA



PROYECTADO POR:

FIRMADO:
AURORA SUSANA LARRUGA JIMENEZ-251
 Susana Jimenez-251
 Geólogo

FECHA: OCTUBRE 2019 T.M.: CALAMOCHA (TERUEL)
 ESCALA: 1: 50.000
 DATUM ETRS89 HUSO 30 NÚMERO: 1
 FORMATO: DIN A3