AECOM

ANEXO I.
PLANOS SERVIDUMBRES PROYECTO VDG1E

VDG1E-HV

Línea de 132 kV entre Subestación Villanueva de Gállego ubicada en el Parque Industrial San Miguel y la Subestación Villanueva de Gállego Oeste.

AMAZON DATA SERVICES SPAIN, S.L.

PIGA EJECUTIVO

Octubre 2025

Colegio Oficial de Ingenieros Industriales de Madrid. Visado Nº 202503621. Fecha Visado: 06/10/2025. Firmado Electrónicamente por el COIIM.
Nº Colegiado: 11207. Colegiado: ROBERTO FERNÁNDEZ ARENAS. Para comprobar su validez: https://www.coiim.es/Verificacion. Cod.Ver: 78057260.

COLEGIO OFICIAL DE INGENIEROS INDUSTRIALES
COIIM - MADRID
Nº VISADO 202503621
FECHA DE VISADO 06/10/2025
VISADO
DOCUMENTO VISADO CON FIRMA ELECTRÓNICA
COLEGIADO/A Nº: NOMBRE
11207 COIIM ROBERTO FERNÁNDEZ ARENAS

Creando un mundo mejor

Colegio Oficial de Ingenieros Industriales de Madrid. Visado. Nº 202503621. Fecha Visado: 06/10/2025. Firmado Electrónicamente por el COIIM.
Nº Colegiado: 11207. Colegiado: ROBERTO FERNÁNDEZ ARENAS. Para comprobar su validez: https://www.coiim.es/Verificacion. Cod.Ver: 78057260.

Table de Contenidos

1. Objeto **4**
2. Descripción **5**
3. Conclusión **6**

Colegio Oficial de Ingenieros Industriales de Madrid. Visado. Nº 202503621. Fecha Visado: 06/10/2025. Firmado Electrónicamente por el COIIM.
Nº Colegiado: 11207. Colegiado: ROBERTO FERNÁNDEZ ARENAS. Para comprobar su validez: https://www.coiim.es/Verificacion. Cod.Ver: 78057260.

1. Objeto

El presente anexo se ha redactado con el objeto de aclarar el alcance del proyecto denominado VDG1E, así como completar el mismo en lo relativo a servidumbres.

El proyecto consiste en una línea de refuerzo entre la Subestación de Villanueva de Gállego, ubicada en el Polígono Industrial San Miguel, y la Subestación de Villanueva de Gállego Oeste.

Colegio Oficial de Ingenieros Industriales de Madrid. Visado. Nº 202503621. Fecha Visado: 06/10/2025. Firmado Electrónicamente por el COIIM.
Nº Colegiado: 11207. Colegiado: ROBERTO FERNÁNDEZ ARENAS. Para comprobar su validez: https://www.coiim.es/Verificacion. Cod.Ver: 78057260.

2. Descripción

Se trata de un proyecto de una línea subterránea para el refuerzo de red requerido por E-Distribución de alta tensión de 132 kV que conecta la subestación de Villanueva de Gállego y Villanueva de Gállego oeste, para incrementar las capacidades de potencia de la subestación de Esquedas. Ambas subestaciones pertenecen a la compañía eléctrica distribuidora E-Distribución.

El trazado conecta la subestación de Villanueva de Gállego con la subestación de Villanueva de Gállego oeste, a través de los caminos paralelos a la autovía A-23. Esta fue la opción elegida por tener tramos rectos de gran longitud, y por ser la más corta (aproximadamente 4,5km). Esta opción presenta la ventaja de no cruzar con vías de tren, aunque sí tiene que cruzar bajo la autopista A-23

Adicionalmente, se incluyen los planos correspondientes a servidumbres. Se adjuntan a este Anexo los siguientes planos:

- VDG1E-ACM-74-XX-DR-C-00010.
- VDG1E-ACM-74-XX-DR-C-00011.
- VDG1E-ACM-74-XX-DR-C-00012.
- VDG1E-ACM-74-XX-DR-C-00013.
- VDG1E-ACM-74-XX-DR-C-00014.
- VDG1E-ACM-74-XX-DR-C-00015.
- VDG1E-ACM-74-XX-DR-C-00016.
- VDG1E-ACM-74-XX-DR-C-00017.
- VDG1E-ACM-74-XX-DR-C-00018.
- VDG1E-ACM-74-XX-DR-C-00019.
- VDG1E-ACM-74-XX-DR-C-00020.

Colegio Oficial de Ingenieros Industriales de Madrid. Visado. Nº 202503621. Fecha Visado: 06/10/2025. Firmado Electrónicamente por el COIIM.
Nº Colegiado: 11207. Colegiado: ROBERTO FERNÁNDEZ ARENAS. Para comprobar su validez: https://www.coiim.es/Verificacion. Cod.Ver: 78057260.

3. Conclusión

El presente anexo incluye la información suficiente para describir el alcance del proyecto VDG1E, así como la relativa a las servidumbres.

El presente anexo se firma por el Ingeniero Industrial Roberto Fernández Arenas Colegiado por el Colegio de Ingenieros Industriales de Madrid con el número 11.207.

Madrid a 3 de octubre de 2025.

FERNANDEZ ARENAS, ROBERTO (AUTENTICACIÓN)

Digitally signed by FERNANDEZ ARENAS, ROBERTO (AUTENTICACIÓN)
Date: 2025.10.06 13:13:50 +02'00'

AECOM Spain DCS S.L.U

Roberto Fernández Arenas.
COIIM nº. 11.207

Colegio Oficial de Ingenieros Industriales de Madrid. Visado. Nº 202503621. Fecha Visado: 06/10/2025. Firmado Electrónicamente por el COIIM.
Nº Colegiado: 11207. Colegiado: ROBERTO FERNÁNDEZ ARENAS. Para comprobar su validez: https://www.coiim.es/Verificacion. Cod.Ver: 78057260.

NOTES / NOTAS

KEYNOTES / NOTAS CLAVE

LEGEND / LEYENDA

- SUBPLOT BOUNDARY / LÍMITE DE SUBPARCELA
- PLOT BOUNDARY / LÍMITE DE PARCELA
- SECTOR BOUNDARY / LÍMITE DE POLÍGONO-MANZANA
- MUNICIPALITY BOUNDARY / LÍMITE DE MUNICIPIO
- PERMANENT FULLY RESTRICTIVE USE EASEMENT ZONE / SERVIDUMBRE TOTAL
- PERMANENT PARTIALLY RESTRICTIVE USE EASEMENT ZONE / SERVIDUMBRE PARCIAL
- TEMPORARY WORKING ZONE / OCUPACIÓN TEMPORAL

PROPOSED DUCTING (SEE C-30000 SHEET FOR DETAILS) / CANALIZACIONES PROPUESTAS (VER HOJA C-30000 PARA DETALLES)

- 2x132kV+2x220kV DUCTING (DETAIL 1) / CANALIZACIÓN2x132kV+2x220kV(DETALLE 1)
- 2x132kV DUCTING (DETAIL 3) / CANALIZACIÓN2x132kV (DETALLE 3)
- 2x220kV DUCTING (DETAIL 4) / CANALIZACIÓN2x220kV (DETALLE 4)
- OUT OF SCOPE / FUERA DEL ALCANCE
- JOINT BAYS 220-JBXX / CÁMARAS DE EMPALME 220-JBXX
- JOINT BAYS 132-JBXX / CÁMARAS DE EMPALME 132-JBXX

XX (A/B) = NUMBER OF BAYS / NÚMERO DE CÁMARAS

REV	DATE / FECHA	DESCRIPTION / DESCRIPCION	DRN | ENG | CHK | APP
A	07 MAR' 25	PIGA EJECUTIVO	JP | AG | DC | JS

CONFIDENTIAL / CONFIDENCIAL
ANY UNAUTHORIZED USE OR REPRODUCTION OF THIS DOCUMENT IN WHOLE OR IN PART IS PROHIBITED. DELETE THIS DOCUMENT IF YOU HAVE RECEIVED IT IN ERROR / CUALQUIER USO O REPRODUCCIÓN NO AUTORIZADA DE ESTE DOCUMENTO, EN SU TOTALIDAD O EN PARTE, ESTÁ PROHIBIDA. ELIMINE ESTE DOCUMENTO SI LO HA RECIBIDO POR ERROR

MECHANICAL ENGINEER / INGENIERO MECÁNICO:

ELÉCTRICAL ENGINEER / INGENIERO ELÉCTRICO:
AECOM
ÁLVARO GONZÁLEZ
+34 915 487 790
Alfonso XII, 62, 5th floor
Madrid, 28014, Spain

CIVIL ENGINEER / INGENIERO CIVIL:
AECOM
ANTONIO GARCIA
+34 915 487 790
Alfonso XII, 62, 5th floor
Madrid, 28014, Spain

STRUCTURAL ENGINEER / INGENIERO DE ESTRUCTURAS:

ARCHITECT / ARQUITECTO:

ENGINEER OF RECORD / INGENIERO REDACTOR DEL PROYECTO:
AECOM
ROBERTO FERNÁNDEZ
COIIM 11.207
Alfonso XII, 62, Madrid

PROJECT / PROYECTO: VDG1E

TITLE / TÍTULO: LAND ACQUISITION - GENERAL LAYOUT PLAN / ADQUISIÓN DE TIERRAS - PLANO GENERAL

SHEET NO / HOJAS NO: C-00010

FILE NO / FICHERO: VDG1E-ACM-74-XX-DR-C-00010

PAPER SIZE / TAMAÑO HOJA:	ISO A1	SCALE/ ESCALA:	1:12.500	REV:	A

Colegio Oficial de Ingenieros Industriales de Madrid. Visado Nº 2025/0421 | Fecha Visado: 06/10/2025. Firmado Electrónicamente por el COIIM. Nº Colegiado: 11207. Colegiado: RODRIGO FERNANDEZ ARENAS. Para comprobar su validez, incluso online, www.coiim.es/verificacion. Cod Ver: 76957300.

PRINT IN COLOUR

PDF PRINT DATE: 30/01/2025 12:10:28 BASED ON TEMPLATE VERSION:

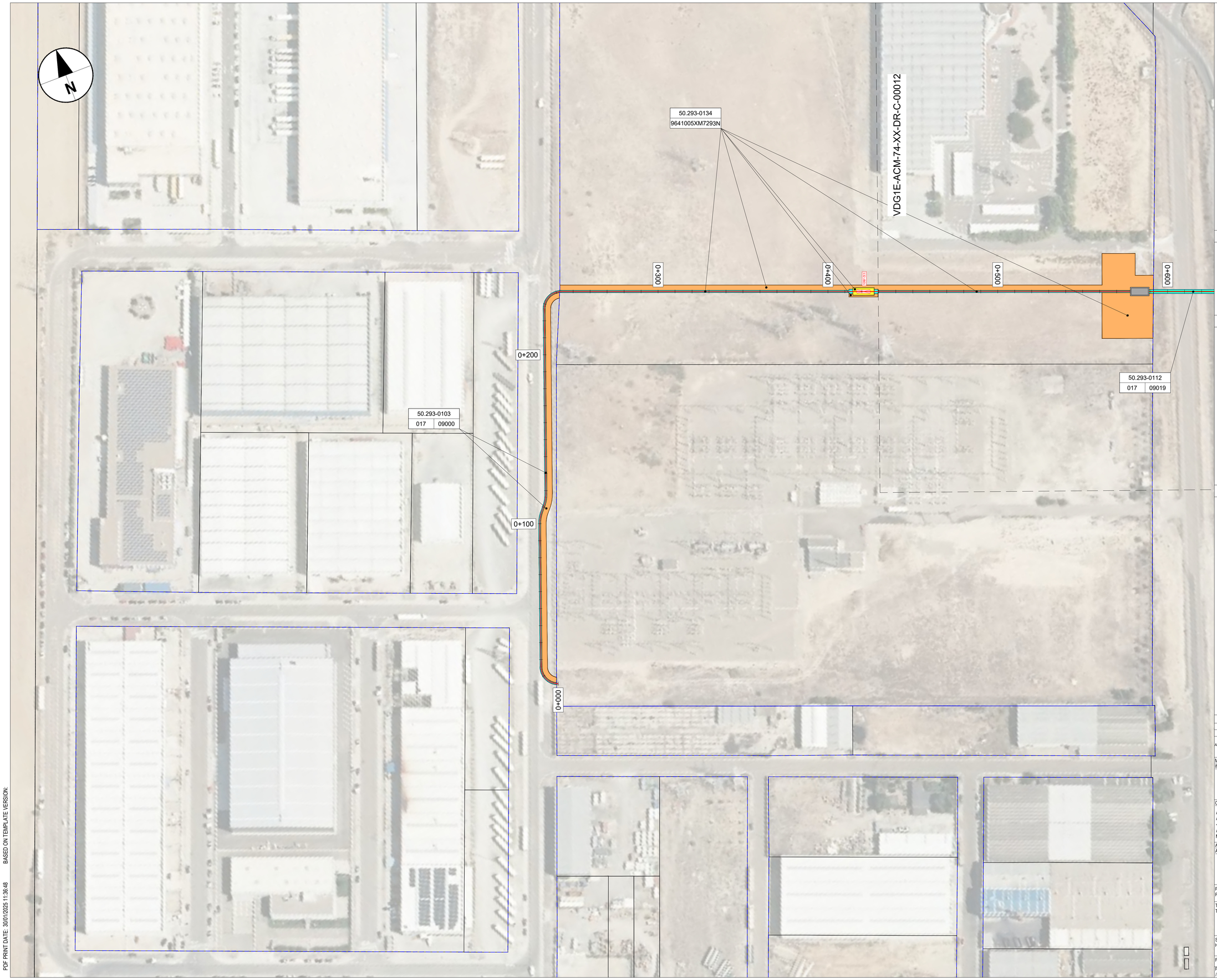

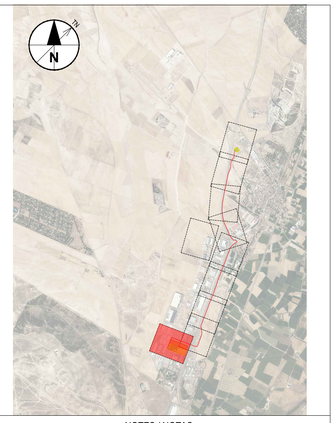

NOTES / NOTAS

KEYNOTES / NOTAS CLAVE

LEGEND / LEYENDA

- SUBPLOT BOUNDARY / LÍMITE DE SUBPARCELA
- PLOT BOUNDARY / LÍMITE DE PARCELA
- SECTOR BOUNDARY / LÍMITE DE POLÍGONO-MANZANA
- MUNICIPALITY BOUNDARY / LÍMITE DE MUNICIPIO
- PERMANENT FULLY RESTRICTIVE USE EASEMENT ZONE / SERVIDUMBRE TOTAL
- PERMANENT PARTIALLY RESTRICTIVE USE EASEMENT ZONE / SERVIDUMBRE PARCIAL
- TEMPORARY WORKING ZONE / OCUPACIÓN TEMPORAL

URBAN LAND / SUELO URBANO:
A: ORDER NUMBER / Nº DE ORDEN
B: CADASTRAL REFERENCE / REFERENCIA CATASTRAL

RURAL LAND / SUELO RURAL:
A: ORDER NUMBER / Nº DE ORDEN
B: SECTOR / Nº DE POLÍGONO
C: PLOT / Nº DE PARCELA

PROPOSED DUCTING (SEE C-30000 SHEET FOR DETAILS) / CANALIZACIONES PROPUESTAS (VER HOJA C-30000 PARA DETALLES)

- 2x132kV + 2x220kV DUCTING (DETAIL 1) / CANALIZACIÓN2x132kV+2x220kV (DETALLE 1)
- 2x132kV DUCTING (DETAIL 3) / CANALIZACIÓN2x132kV (DETALLE 3)
- 2x220kV DUCTING (DETAIL 4) / CANALIZACIÓN2x220kV (DETALLE 4)

220 - JB JOINT BAYS 220-JBXX / CÁMARAS DE EMPALME 220-JBXX

132 - JB JOINT BAYS 132-JBXX / CÁMARAS DE EMPALME 132-JBXX

XX (A/B) = NUMBER OF BAYS / NÚMERO DE CÁMARAS

REV	DATE / FECHA	DESCRIPTION / DESCRIPCION	DRN | ENG | CHK | APP
A	07 MAR' 25	PIGA EJECUTIVO	JP | AG | DC | JS

CONFIDENTIAL / CONFIDENCIAL
ANY UNAUTHORIZED USE OR REPRODUCTION OF THIS DOCUMENT IN WHOLE OR IN PART IS PROHIBITED. DELETE THIS DOCUMENT IF YOU HAVE RECEIVED IT IN ERROR / CUALQUIER USO O REPRODUCCIÓN NO AUTORIZADA DE ESTE DOCUMENTO, EN SU TOTALIDAD O EN PARTE, ESTÁ PROHIBIDA. ELIMINE ESTE DOCUMENTO SI LO HA RECIBIDO POR ERROR

MECHANICAL ENGINEER / INGENIERO MECÁNICO:

ELECTRICAL ENGINEER / INGENIERO ELÉCTRICO:
AECOM
ÁLVARO GONZÁLEZ
+34 915 487 790
Alfonso XII, 62, 5th floor
Madrid, 28014, Spain

CIVIL ENGINEER / INGENIERO CIVIL:
AECOM
ANTONIO GARCIA
+34 915 487 790
Alfonso XII, 62, 5th floor
Madrid, 28014, Spain

STRUCTURAL ENGINEER / INGENIERO DE ESTRUCTURAS:

ARCHITECT / ARQUITECTO:

ENGINEER OF RECORD / INGENIERO REDACTOR DEL PROYECTO:
AECOM
ROBERTO FERNÁNDEZ
COIIM 11.207
Alfonso XII, 62, Madrid

PROJECT / PROYECTO: VDG1E

TITLE / TÍTULO: LAND ACQUISITION - PLAN SHEET 1 / SERVIDUMBRES - HOJA 1

SHEET NO / HOJAS NO: C-00011

FILE NO / FICHERO: VDG1E-ACM-74-XX-DR-C-00011

PAPER SIZE / TAMAÑO HOJA:	ISO A1	SCALE/ ESCALA:	1:1.000	REV:	A

PRINT IN COLOUR

Colegio Oficial de Ingenieros Industriales de Madrid. Visado, Nº 202503021. Fecha Visado: 06/03/2025. Firmado Electrónicamente por el COIIIM. Nº Colegiado: 11207. Colegiado: ROBERTO FERNANDEZ ARENAS. Para comprobar la validez del visado: https://www.coiim.es/verificacion. Cód.Ver: 1160372040.

PDF PRINT DATE: 30/01/2025 11:36:48 BASED ON TEMPLATE VERSION:

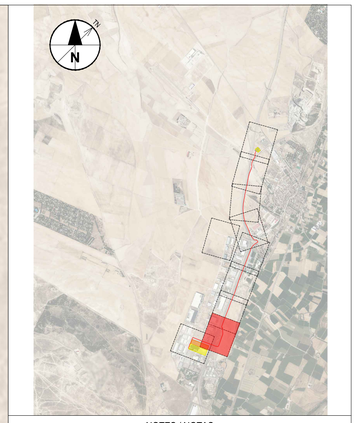

NOTES / NOTAS

KEYNOTES / NOTAS CLAVE

LEGEND / LEYENDA

- SUBPLOT BOUNDARY / LÍMITE DE SUBPARCELA
- PLOT BOUNDARY / LÍMITE DE PARCELA
- SECTOR BOUNDARY / LÍMITE DE POLÍGONO-MANZANA
- MUNICIPALITY BOUNDARY / LÍMITE DE MUNICIPIO
- PERMANENT FULLY RESTRICTIVE USE EASEMENT ZONE / SERVIDUMBRE TOTAL
- PERMANENT PARTIALLY RESTRICTIVE USE EASEMENT ZONE / SERVIDUMBRE PARCIAL
- TEMPORARY WORKING ZONE / OCUPACIÓN TEMPORAL

URBAN LAND / SUELO URBANO:
- A: ORDER NUMBER / Nº DE ORDEN
- B: CADASTRAL REFERENCE / REFERENCIA CATASTRAL

RURAL LAND / SUELO RURAL:
- A: ORDER NUMBER / Nº DE ORDEN
- B: SECTOR / Nº DE POLÍGONO
- C: PLOT / Nº DE PARCELA

PROPOSED DUCTING (SEE C-30000 SHEET FOR DETAILS) / CANALIZACIONES PROPUESTAS (VER HOJA C-30000 PARA DETALLES)
- 2x132kV + 2x220kV DUCTING (DETAIL 1) / CANALIZACIÓN2x132kV+2x220kV (DETALLE 1)
- 2x132kV DUCTING (DETAIL 3) / CANALIZACIÓN2x132kV (DETALLE 3)
- 2x220kV DUCTING (DETAIL 4) / CANALIZACIÓN2x220kV (DETALLE 4)
- 220 - JB JOINT BAYS 220-JBXX / CÁMARAS DE EMPALME 220-JBXX
- 132 - JB JOINT BAYS 132-JBXX / CÁMARAS DE EMPALME 132-JBXX

XX (A/B) = NUMBER OF BAYS / NÚMERO DE CÁMARAS

REV	DATE / FECHA	DESCRIPTION / DESCRIPCION	DRN | ENG | CHK | APP
A	07 MAR' 25	PIGA EJECUTIVO	JP | AG | DC | JS

CONFIDENTIAL / CONFIDENCIAL
ANY UNAUTHORIZED USE OR REPRODUCTION OF THIS DOCUMENT IN WHOLE OR IN PART IS PROHIBITED. DELETE THIS DOCUMENT IF YOU HAVE RECEIVED IT IN ERROR / CUALQUIER USO O REPRODUCCIÓN NO AUTORIZADA DE ESTE DOCUMENTO, EN SU TOTALIDAD O EN PARTE, ESTÁ PROHIBIDA. ELIMINE ESTE DOCUMENTO SI LO HA RECIBIDO POR ERROR

MECHANICAL ENGINEER / INGENIERO MECÁNICO:

ELECTRICAL ENGINEER / INGENIERO ELÉCTRICO:
AECOM
ÁLVARO GONZÁLEZ
+34 915 487 790
Alfonso XII, 62, 5th floor
Madrid, 28014, Spain

CIVIL ENGINEER / INGENIERO CIVIL:
AECOM
ANTONIO GARCIA
+34 915 487 790
Alfonso XII, 62, 5th floor
Madrid, 28014, Spain

STRUCTURAL ENGINEER / INGENIERO DE ESTRUCTURAS:

ARCHITECT / ARQUITECTO:

ENGINEER OF RECORD / INGENIERO REDACTOR DEL PROYECTO:
AECOM
ROBERTO FERNÀNDEZ
COIIM 11.207
Alfonso XII, 62, Madrid

PROJECT / PROYECTO: VDG1E

TITLE / TÍTULO: LAND ACQUISITION - PLAN SHEET 2 / SERVIDUMBRES - HOJA 2

SHEET NO / HOJAS NO: C-00012

FILE NO / FICHERO: VDG1E-ACM-74-XX-DR-C-00012

PAPER SIZE / TAMAÑO HOJA:	ISO A1	SCALE/ ESCALA:	1:1.000	REV:	A

PRINT IN COLOUR

Colegio Oficial de Ingenieros Industriales de Madrid. Visado: Nº 202303421. Fecha Visado: 06/02/2025. Firmado Electrónicamente por el COIIM. Nº Colegiado: 11207. Colegiado: RODRIGO FERNANDEZ ARENAS. Para comprobar la validez: https://www.coiim.es/verificacion. Cód. Ver: 190972340.

PDF PRINT DATE: 30/01/2025 11:36:48 BASED ON TEMPLATE VERSION:

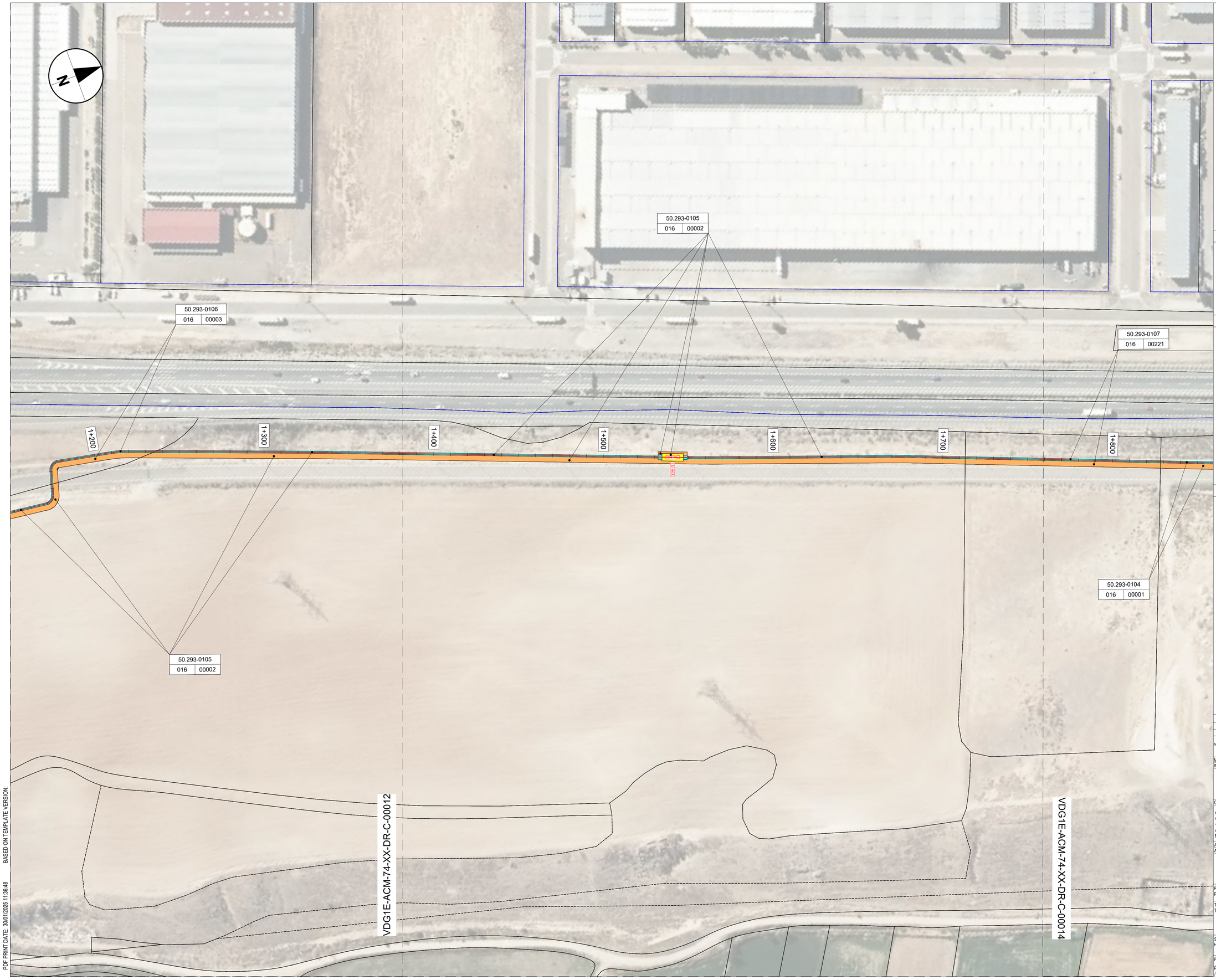

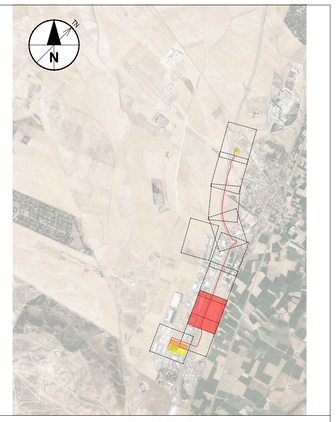

NOTES / NOTAS

KEYNOTES / NOTAS CLAVE

LEGEND / LEYENDA

- SUBPLOT BOUNDARY / LÍMITE DE SUBPARCELA
- PLOT BOUNDARY / LÍMITE DE PARCELA
- SECTOR BOUNDARY / LÍMITE DE POLÍGONO-MANZANA
- MUNICIPALITY BOUNDARY / LÍMITE DE MUNICIPIO
- PERMANENT FULLY RESTRICTIVE USE EASEMENT ZONE / SERVIDUMBRE TOTAL
- PERMANENT PARTIALLY RESTRICTIVE USE EASEMENT ZONE / SERVIDUMBRE PARCIAL
- TEMPORARY WORKING ZONE / OCUPACIÓN TEMPORAL

URBAN LAND / SUELO URBANO:
- A: ORDER NUMBER / Nº DE ORDEN
- B: CADASTRAL REFERENCE / REFERENCIA CATASTRAL

RURAL LAND / SUELO RURAL:
- A: ORDER NUMBER / Nº DE ORDEN
- B: SECTOR / Nº DE POLÍGONO
- C: PLOT / Nº DE PARCELA

PROPOSED DUCTING (SEE C-30000 SHEET FOR DETAILS) / CANALIZACIONES PROPUESTAS (VER HOJA C-30000 PARA DETALLES)
- 2x132kV + 2x220kV DUCTING (DETAIL 1) / CANALIZACIÓN2x132kV+2x220kV (DETALLE 1)
- 2x132kV DUCTING (DETAIL 3) / CANALIZACIÓN2x132kV (DETALLE 3)
- 2x220kV DUCTING (DETAIL 4) / CANALIZACIÓN2x220kV (DETALLE 4)

220 - JB JOINT BAYS 220-JBXX / CÁMARAS DE EMPALME 220-JBXX

132 - JB JOINT BAYS 132-JBXX / CÁMARAS DE EMPALME 132-JBXX

XX (A/B) = NUMBER OF BAYS / NÚMERO DE CÁMARAS

REV	DATE / FECHA	DESCRIPTION / DESCRIPCION	DRN | ENG | CHK | APP
A	07 MAR' 25	PIGA EJECUTIVO	JP | AG | DC | JS

CONFIDENTIAL / CONFIDENCIAL
ANY UNAUTHORIZED USE OR REPRODUCTION OF THIS DOCUMENT IN WHOLE OR IN PART IS PROHIBITED. DELETE THIS DOCUMENT IF YOU HAVE RECEIVED IT IN ERROR / CUALQUIER USO O REPRODUCCIÓN NO AUTORIZADA DE ESTE DOCUMENTO, EN SU TOTALIDAD O EN PARTE, ESTÁ PROHIBIDA. ELIMINE ESTE DOCUMENTO SI LO HA RECIBIDO POR ERROR

MECHANICAL ENGINEER / INGENIERO MECÁNICO:

ELECTRICAL ENGINEER / INGENIERO ELÉCTRICO:
AECOM
ÁLVARO GONZÁLEZ
+34 915 487 790
Alfonso XII, 62, 5th floor
Madrid, 28014, Spain

CIVIL ENGINEER / INGENIERO CIVIL:
AECOM
ANTONIO GARCIA
+34 915 487 790
Alfonso XII, 62, 5th floor
Madrid, 28014, Spain

STRUCTURAL ENGINEER / INGENIERO DE ESTRUCTURAS:

ARCHITECT / ARQUITECTO:

ENGINEER OF RECORD / INGENIERO REDACTOR DEL PROYECTO:
AECOM
ROBERTO FERNÁNDEZ
COIIM 11.207
Alfonso XII, 62, Madrid

PROJECT / PROYECTO: VDG1E

TITLE / TÍTULO: LAND ACQUISITION - PLAN SHEET 3 / SERVIDUMBRES - HOJA 3

SHEET NO / HOJAS NO: C-00013

FILE NO / FICHERO: VDG1E-ACM-74-XX-DR-C-00013

PAPER SIZE / TAMAÑO HOJA: ISO A1 | SCALE/ ESCALA: 1:1.000 | REV: A

PRINT IN COLOUR

Colegio Oficial de Ingenieros Industriales de Madrid. Visado, Nº 202503021. Fecha Visado: 06/10/2025. Firmado Electronicamente por el COIIIM.
Nº Colegiado: 11207. Colegiado: RODRIGO FERNANDEZ ARENAS. Para comprobar su validez: https://www.coiim.es/verificacion. Cód.Ver.: 79937260.

PDF PRINT DATE: 30/01/2025 11:36:48 BASED ON TEMPLATE VERSION:

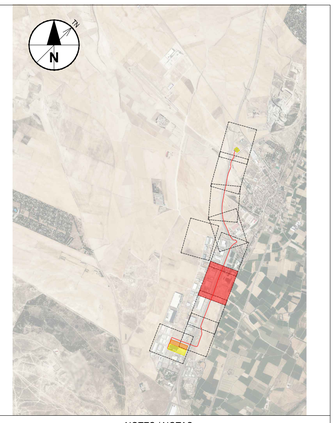

NOTES / NOTAS

KEYNOTES / NOTAS CLAVE

LEGEND / LEYENDA

- SUBPLOT BOUNDARY / LÍMITE DE SUBPARCELA
- PLOT BOUNDARY / LÍMITE DE PARCELA
- SECTOR BOUNDARY / LÍMITE DE POLÍGONO-MANZANA
- MUNICIPALITY BOUNDARY / LÍMITE DE MUNICIPIO
- PERMANENT FULLY RESTRICTIVE USE EASEMENT ZONE / SERVIDUMBRE TOTAL
- PERMANENT PARTIALLY RESTRICTIVE USE EASEMENT ZONE / SERVIDUMBRE PARCIAL
- TEMPORARY WORKING ZONE / OCUPACIÓN TEMPORAL

URBAN LAND / SUELO URBANO:
A: ORDER NUMBER / Nº DE ORDEN
B: CADASTRAL REFERENCE / REFERENCIA CATASTRAL

RURAL LAND / SUELO RURAL:
A: ORDER NUMBER / Nº DE ORDEN
B: SECTOR / Nº DE POLÍGONO
C: PLOT / Nº DE PARCELA

PROPOSED DUCTING (SEE C-30000 SHEET FOR DETAILS) / CANALIZACIONES PROPUESTAS (VER HOJA C-30000 PARA DETALLES)

- 2x132kV + 2x220kV DUCTING (DETAIL 1) / CANALIZACIÓN2x132kV+2x220kV (DETALLE 1)
- 2x132kV DUCTING (DETAIL 3) / CANALIZACIÓN2x132kV (DETALLE 3)
- 2x220kV DUCTING (DETAIL 4) / CANALIZACIÓN2x220kV (DETALLE 4)

220 -JB JOINT BAYS 220-JBXX / CÁMARAS DE EMPALME 220-JBXX

132 - JB JOINT BAYS 132-JBXX / CÁMARAS DE EMPALME 132-JBXX

XX (A/B) = NUMBER OF BAYS / NÚMERO DE CÁMARAS

REV	DATE / FECHA	DESCRIPTION / DESCRIPCION	DRN | ENG | CHK | APP
A	07 MAR 25	PIGA EJECUTIVO	JP | AG | DC | JS

CONFIDENTIAL / CONFIDENCIAL
ANY UNAUTHORIZED USE OR REPRODUCTION OF THIS DOCUMENT IN WHOLE OR IN PART IS PROHIBITED. DELETE THIS DOCUMENT IF YOU HAVE RECEIVED IT IN ERROR. / CUALQUIER USO O REPRODUCCIÓN NO AUTORIZADA DE ESTE DOCUMENTO, EN SU TOTALIDAD O EN PARTE, ESTÁ PROHIBIDA. ELIMINE ESTE DOCUMENTO SI LO HA RECIBIDO POR ERROR

MECHANICAL ENGINEER / INGENIERO MECÁNICO:

ELECTRICAL ENGINEER / INGENIERO ELÉCTRICO:
AECOM
ÁLVARO GONZÁLEZ
+34 915 487 790
Alfonso XII, 62, 5th floor
Madrid, 28014, Spain

CIVIL ENGINEER / INGENIERO CIVIL:
AECOM
ANTONIO GARCIA
+34 915 487 790
Alfonso XII, 62, 5th floor
Madrid, 28014, Spain

STRUCTURAL ENGINEER / INGENIERO DE ESTRUCTURAS:

ARCHITECT / ARQUITECTO:

ENGINEER OF RECORD / INGENIERO REDACTOR DEL PROYECTO:
AECOM
ROBERTO FERNÁNDEZ
COIIM 11.207
Alfonso XII, 62, Madrid

PROJECT / PROYECTO: VDG1E

TITLE / TÍTULO: LAND ACQUISITION - PLAN SHEET 4 / SERVIDUMBRES - HOJA 4

SHEET NO / HOJAS NO: C-00014

FILE NO / FICHERO: VDG1E-ACM-74-XX-DR-C-00014

PAPER SIZE / TAMAÑO HOJA: ISO A1 | SCALE/ ESCALA: 1:1.000 | REV: A

PRINT IN COLOUR

Colegio Oficial de Ingenieros Industriales de Madrid. Visado: Nº 202303021. Fecha Visado: 06/10/2025. Firmado Electrónicamente por el COIIM. Nº Colegiado: 11207. Colegiado: ROBERTO FERNANDEZ ARENAS. Para comprobar su validez: https://www.coiim.es/verificacion. Cód. Ver: 780572300.

PDF PRINT DATE: 30/01/2025 11:36:48 BASED ON TEMPLATE VERSION:

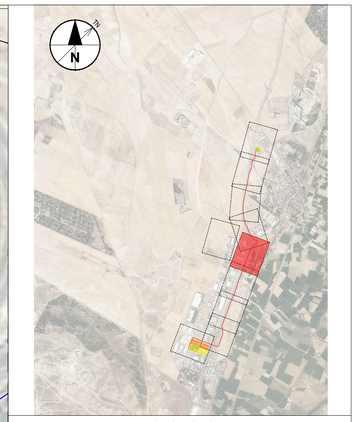

NOTES / NOTAS

KEYNOTES / NOTAS CLAVE

LEGEND / LEYENDA

- SUBPLOT BOUNDARY / LÍMITE DE SUBPARCELA
- PLOT BOUNDARY / LÍMITE DE PARCELA
- SECTOR BOUNDARY / LÍMITE DE POLÍGONO-MANZANA
- MUNICIPALITY BOUNDARY / LÍMITE DE MUNICIPIO
- PERMANENT FULLY RESTRICTIVE USE EASEMENT ZONE / SERVIDUMBRE TOTAL
- PERMANENT PARTIALLY RESTRICTIVE USE EASEMENT ZONE / SERVIDUMBRE PARCIAL
- TEMPORARY WORKING ZONE / OCUPACIÓN TEMPORAL

URBAN LAND / SUELO URBANO:
- A: ORDER NUMBER / Nº DE ORDEN
- B: CADASTRAL REFERENCE / REFERENCIA CATASTRAL

RURAL LAND / SUELO RURAL:
- A: ORDER NUMBER / Nº DE ORDEN
- B: SECTOR / Nº DE POLÍGONO
- C: PLOT / Nº DE PARCELA

PROPOSED DUCTING (SEE C-30000 SHEET FOR DETAILS) / CANALIZACIONES PROPUESTAS (VER HOJA C-30000 PARA DETALLES)
- 2x132kV + 2x220kV DUCTING (DETAIL 1) / CANALIZACIÓN2x132kV+2x220kV (DETALLE 1)
- 2x132kV DUCTING (DETAIL 3) / CANALIZACIÓN2x132kV (DETALLE 3)
- 2x220kV DUCTING (DETAIL 4) / CANALIZACIÓN2x220kV (DETALLE 4)

220 - JB JOINT BAYS 220-JBXX / CÁMARAS DE EMPALME 220-JBXX

132 - JB JOINT BAYS 132-JBXX / CÁMARAS DE EMPALME 132-JBXX

XX (A/B) = NUMBER OF BAYS / NÚMERO DE CÁMARAS

REV	DATE / FECHA	DESCRIPTION / DESCRIPCION	DRN | ENG | CHK | APP
A	07 MAR' 25	PIGA EJECUTIVO	JP | AG | DC | JS

CONFIDENTIAL / CONFIDENCIAL
ANY UNAUTHORIZED USE OR REPRODUCTION OF THIS DOCUMENT IN WHOLE OR IN PART IS PROHIBITED. DELETE THIS DOCUMENT IF YOU HAVE RECEIVED IT IN ERROR / CUALQUIER USO O REPRODUCCIÓN NO AUTORIZADA DE ESTE DOCUMENTO, EN SU TOTALIDAD O EN PARTE, ESTÁ PROHIBIDA. ELIMINE ESTE DOCUMENTO SI LO HA RECIBIDO POR ERROR

MECHANICAL ENGINEER / INGENIERO MECÁNICO:

ELECTRICAL ENGINEER / INGENIERO ELÉCTRICO:
AECOM
ÁLVARO GONZÁLEZ
+34 915 487 790
Alfonso XII, 62, 5th floor
Madrid, 28014, Spain

CIVIL ENGINEER / INGENIERO CIVIL:
AECOM
ANTONIO GARCIA
+34 915 487 790
Alfonso XII, 62, 5th floor
Madrid, 28014, Spain

STRUCTURAL ENGINEER / INGENIERO DE ESTRUCTURAS:

ARCHITECT / ARQUITECTO:

ENGINEER OF RECORD / INGENIERO REDACTOR DEL PROYECTO:
AECOM
ROBERTO FERNÁNDEZ
COIIM 11.207
Alfonso XII, 62, Madrid

PROJECT / PROYECTO: VDG1E

TITLE / TÍTULO: LAND ACQUISITION - PLAN SHEET 5 / SERVIDUMBRES - HOJA 5

SHEET NO / HOJAS NO: C-00015

FILE NO / FICHERO: VDG1E-ACM-74-XX-DR-C-00015

PAPER SIZE / TAMAÑO HOJA: ISO A1 | SCALE/ ESCALA: 1:1.000 | REV: A

PRINT IN COLOUR

Colegio Oficial de Ingenieros Industriales de Madrid, Visado, Nº 202413021, Fecha Visado: 06/12/2025, Firmado Electrónicamente por el COIIM, Nº Colegiado: 11207, Colegiado: ROBERTO FERNANDEZ ARENAS, Para comprobar su validez, visite https://www.coiim.es/verificacion, Cód.Ver.: 1760317260.

PDF PRINT DATE: 30/01/2025 11:36:48 BASED ON TEMPLATE VERSION:

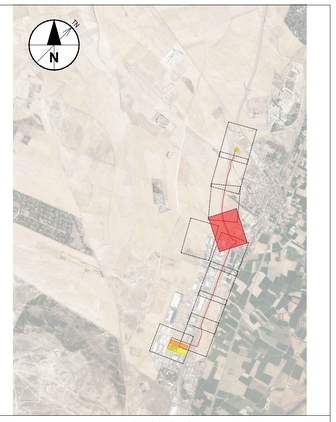

NOTES / NOTAS

KEYNOTES / NOTAS CLAVE

LEGEND / LEYENDA

- SUBPLOT BOUNDARY / LÍMITE DE SUBPARCELA
- PLOT BOUNDARY / LÍMITE DE PARCELA
- SECTOR BOUNDARY / LÍMITE DE POLÍGONO-MANZANA
- MUNICIPALITY BOUNDARY / LÍMITE DE MUNICIPIO
- PERMANENT FULLY RESTRICTIVE USE EASEMENT ZONE / SERVIDUMBRE TOTAL
- PERMANENT PARTIALLY RESTRICTIVE USE EASEMENT ZONE / SERVIDUMBRE PARCIAL
- TEMPORARY WORKING ZONE / OCUPACIÓN TEMPORAL

URBAN LAND / SUELO URBANO:
A: ORDER NUMBER / Nº DE ORDEN
B: CADASTRAL REFERENCE / REFERENCIA CATASTRAL

RURAL LAND / SUELO RURAL:
A: ORDER NUMBER / Nº DE ORDEN
B: SECTOR / Nº DE POLÍGONO
C: PLOT / Nº DE PARCELA

PROPOSED DUCTING (SEE C-30000 SHEET FOR DETAILS) / CANALIZACIONES PROPUESTAS (VER HOJA C-30000 PARA DETALLES)

- 2x132kV + 2x220kV DUCTING (DETAIL 1) / CANALIZACIÓN2x132kV+2x220kV (DETALLE 1)
- 2x132kV DUCTING (DETAIL 3) / CANALIZACIÓN2x132kV (DETALLE 3)
- 2x220kV DUCTING (DETAIL 4) / CANALIZACIÓN2x220kV (DETALLE 4)
- 220 - JB JOINT BAYS 220-JBXX / CÁMARAS DE EMPALME 220-JBXX
- 132 - JB JOINT BAYS 132-JBXX / CÁMARAS DE EMPALME 132-JBXX

XX (A/B) = NUMBER OF BAYS / NÚMERO DE CÁMARAS

REV	DATE / FECHA	DESCRIPTION / DESCRIPCION	DRN | ENG | CHK | APP
A	07 MAR' 25	PIGA EJECUTIVO	JP | AG | DC | JS

CONFIDENTIAL / CONFIDENCIAL
ANY UNAUTHORIZED USE OR REPRODUCTION OF THIS DOCUMENT IN WHOLE OR IN PART IS PROHIBITED. DELETE THIS DOCUMENT IF YOU HAVE RECEIVED IT IN ERROR / CUALQUIER USO O REPRODUCCIÓN NO AUTORIZADA DE ESTE DOCUMENTO, EN SU TOTALIDAD O EN PARTE, ESTÁ PROHIBIDA. ELIMINE ESTE DOCUMENTO SI LO HA RECIBIDO POR ERROR

MECHANICAL ENGINEER / INGENIERO MECÁNICO:

ELECTRICAL ENGINEER / INGENIERO ELÉCTRICO:
AECOM
ÁLVARO GONZÁLEZ
+34 915 487 790
Alfonso XII, 62, 5th floor
Madrid, 28014, Spain

CIVIL ENGINEER / INGENIERO CIVIL:
AECOM
ANTONIO GARCIA
+34 915 487 790
Alfonso XII, 62, 5th floor
Madrid, 28014, Spain

STRUCTURAL ENGINEER / INGENIERO DE ESTRUCTURAS:

ARCHITECT / ARQUITECTO:

ENGINEER OF RECORD / INGENIERO REDACTOR DEL PROYECTO:
AECOM
ROBERTO FERNÁNDEZ
COIIM 11.207
Alfonso XII, 62, Madrid

PROJECT / PROYECTO: VDG1E

TITLE / TÍTULO: LAND ACQUISITION - PLAN SHEET 6 / SERVIDUMBRES - HOJA 6

SHEET NO / HOJAS NO: C-00016

FILE NO / FICHERO: VDG1E-ACM-74-XX-DR-C-00016

PAPER SIZE / TAMAÑO HOJA:	ISO A1	SCALE/ ESCALA:	1:1.000	REV:	A

PRINT IN COLOUR

Colegio Oficial de Ingenieros Industriales de Madrid. Visado Nº 202503021. Fecha Visado: 06/02/2025. Firmado Electrónicamente por el COIIM. Nº Colegiado: 11207. Colegiado: RODRIGO FERNÁNDEZ ABENAS. Para comprobar su validez: https://www.coim.es/verificacion. CSV Nº: 76637390.

BASED ON TEMPLATE VERSION:

PDF PRINT DATE: 30/01/2025 11:36:48

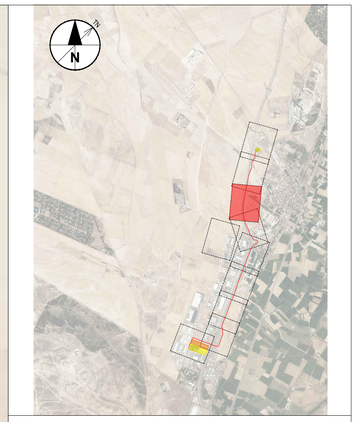

NOTES / NOTAS

KEYNOTES / NOTAS CLAVE

LEGEND / LEYENDA

- SUBPLOT BOUNDARY / LÍMITE DE SUBPARCELA
- PLOT BOUNDARY / LÍMITE DE PARCELA
- SECTOR BOUNDARY / LÍMITE DE POLÍGONO-MANZANA
- MUNICIPALITY BOUNDARY / LÍMITE DE MUNICIPIO
- PERMANENT FULLY RESTRICTIVE USE EASEMENT ZONE / SERVIDUMBRE TOTAL
- PERMANENT PARTIALLY RESTRICTIVE USE EASEMENT ZONE / SERVIDUMBRE PARCIAL
- TEMPORARY WORKING ZONE / OCUPACIÓN TEMPORAL

URBAN LAND / SUELO URBANO:
A: ORDER NUMBER / Nº DE ORDEN
B: CADASTRAL REFERENCE / REFERENCIA CATASTRAL

RURAL LAND / SUELO RURAL:
A: ORDER NUMBER / Nº DE ORDEN
B: SECTOR / Nº DE POLÍGONO
C: PLOT / Nº DE PARCELA

PROPOSED DUCTING (SEE C-30000 SHEET FOR DETAILS) / CANALIZACIONES PROPUESTAS (VER HOJA C-30000 PARA DETALLES)

- 2x132kV + 2x220kV DUCTING (DETAIL 1) / CANALIZACIÓN2x132kV+2x220kV (DETALLE 1)
- 2x132kV DUCTING (DETAIL 3) / CANALIZACIÓN2x132kV (DETALLE 3)
- 2x220kV DUCTING (DETAIL 4) / CANALIZACIÓN2x220kV (DETALLE 4)
- 220 - JB JOINT BAYS 220-JBXX / CÁMARAS DE EMPALME 220-JBXX
- 132 - JB JOINT BAYS 132-JBXX / CÁMARAS DE EMPALME 132-JBXX

XX (A/B) = NUMBER OF BAYS / NÚMERO DE CÁMARAS

REV	DATE / FECHA	DESCRIPTION / DESCRIPCION	DRN | ENG | CHK | APP
A	07 MAR' 25	PIGA EJECUTIVO	JP | AG | DC | JS

CONFIDENTIAL / CONFIDENCIAL
ANY UNAUTHORIZED USE OR REPRODUCTION OF THIS DOCUMENT IN WHOLE OR IN PART IS PROHIBITED. DELETE THIS DOCUMENT IF YOU HAVE RECEIVED IT IN ERROR / CUALQUIER USO O REPRODUCCIÓN NO AUTORIZADA DE ESTE DOCUMENTO, EN SU TOTALIDAD O EN PARTE, ESTÁ PROHIBIDA. ELIMINE ESTE DOCUMENTO SI LO HA RECIBIDO POR ERROR

MECHANICAL ENGINEER / INGENIERO MECÁNICO:

ELECTRICAL ENGINEER / INGENIERO ELÉCTRICO:
AECOM
ÁLVARO GONZÁLEZ
+34 915 487 790
Alfonso XII, 62, 5th floor
Madrid, 28014, Spain

CIVIL ENGINEER / INGENIERO CIVIL:
AECOM
ANTONIO GARCIA
+34 915 487 790
Alfonso XII, 62, 5th floor
Madrid, 28014, Spain

STRUCTURAL ENGINEER / INGENIERO DE ESTRUCTURAS:

ARCHITECT / ARQUITECTO:

ENGINEER OF RECORD / INGENIERO REDACTOR DEL PROYECTO:
AECOM
ROBERTO FERNÁNDEZ
COIIIM 11.207
Alfonso XII, 62, Madrid

PROJECT / PROYECTO: VDG1E

TITLE / TÍTULO: LAND ACQUISITION - PLAN SHEET 7 / SERVIDUMBRES - HOJA 7

SHEET NO / HOJAS NO: C-00017

FILE NO / FICHERO: VDG1E-ACM-74-XX-DR-C-00017

PAPER SIZE / TAMAÑO HOJA:	ISO A1	SCALE/ ESCALA:	1:1.000	REV:	A

PRINT IN COLOUR

Colegio Oficial de Ingenieros Industriales de Madrid. Visado, Nº 202503021. Fecha Visado: 06/10/2025. Firmado Electrónicamente por el COIIIM.
Nº Colegiado: 11207. Colegiado: RODRIGO FERNÁNDEZ ARENAS. Para comprobar su validez: https://www.coiiim.es/Verificador. Cód.Ver.: 79937260.

PDF PRINT DATE: 30/01/2025 11:36:48 BASED ON TEMPLATE VERSION:

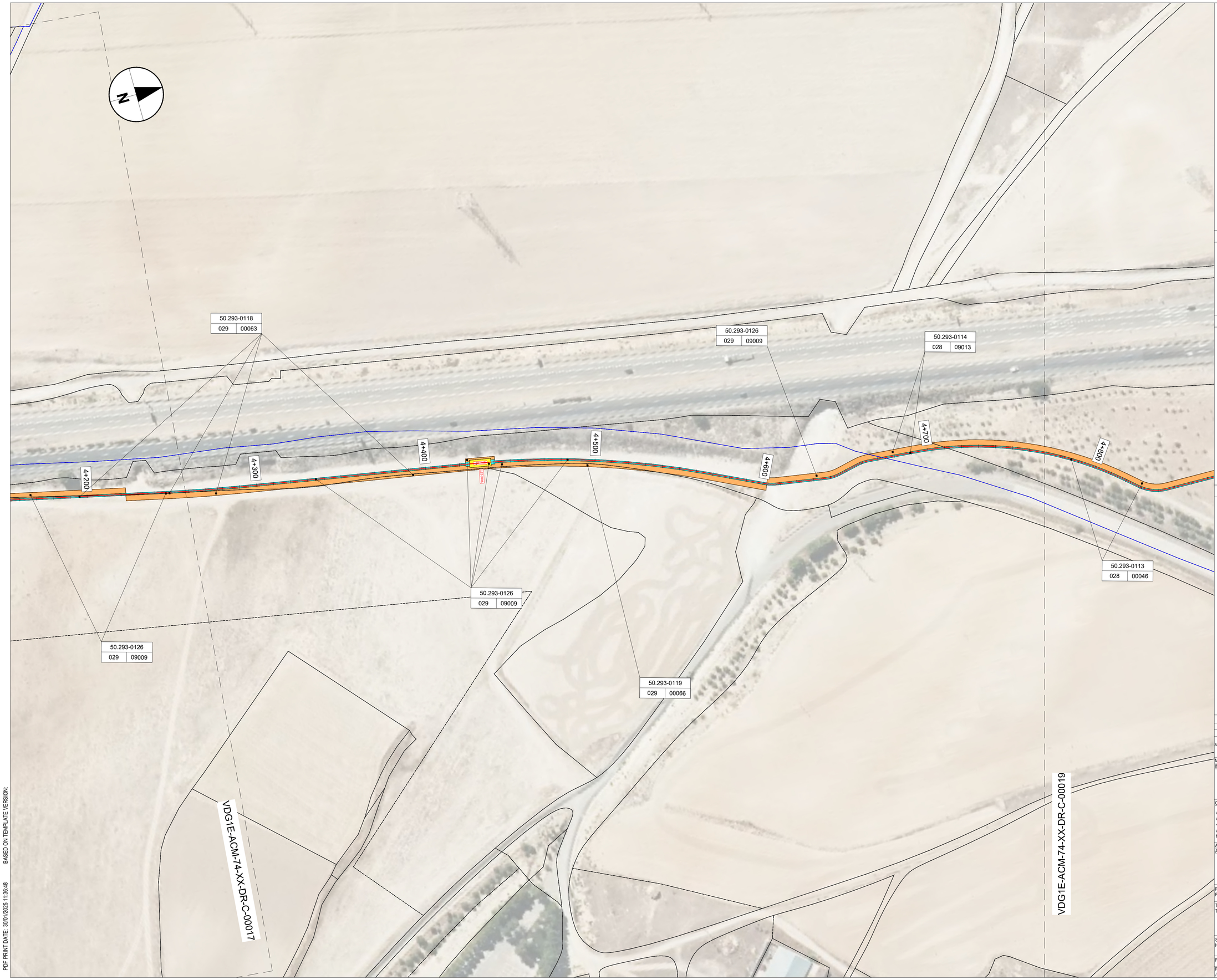

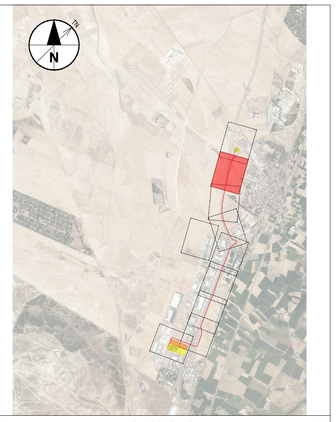

NOTES / NOTAS

KEYNOTES / NOTAS CLAVE

LEGEND / LEYENDA

- SUBPLOT BOUNDARY / LÍMITE DE SUBPARCELA
- PLOT BOUNDARY / LÍMITE DE PARCELA
- SECTOR BOUNDARY / LÍMITE DE POLÍGONO-MANZANA
- MUNICIPALITY BOUNDARY / LÍMITE DE MUNICIPIO
- PERMANENT FULLY RESTRICTIVE USE EASEMENT ZONE / SERVIDUMBRE TOTAL
- PERMANENT PARTIALLY RESTRICTIVE USE EASEMENT ZONE / SERVIDUMBRE PARCIAL
- TEMPORARY WORKING ZONE / OCUPACIÓN TEMPORAL

URBAN LAND / SUELO URBANO:
A: ORDER NUMBER / Nº DE ORDEN
B: CADASTRAL REFERENCE / REFERENCIA CATASTRAL

RURAL LAND / SUELO RURAL:
A: ORDER NUMBER / Nº DE ORDEN
B: SECTOR / Nº DE POLÍGONO
C: PLOT / Nº DE PARCELA

PROPOSED DUCTING (SEE C-30000 SHEET FOR DETAILS) / CANALIZACIONES PROPUESTAS (VER HOJA C-30000 PARA DETALLES)

- 2x132kV + 2x220kV DUCTING (DETAIL 1) / CANALIZACIÓN2x132kV+2x220kV (DETALLE 1)
- 2x132kV DUCTING (DETAIL 3) / CANALIZACIÓN2x132kV (DETALLE 3)
- 2x220kV DUCTING (DETAIL 4) / CANALIZACIÓN2x220kV (DETALLE 4)
- 220 - JB JOINT BAYS 220-JBXX / CÁMARAS DE EMPALME 220-JBXX
- 132 - JB JOINT BAYS 132-JBXX / CÁMARAS DE EMPALME 132-JBXX

XX (A/B) = NUMBER OF BAYS / NÚMERO DE CÁMARAS

REV	DATE / FECHA	DESCRIPTION / DESCRIPCION	DRN | ENG | CHK | APP
A	07 MAR 25	PIGA EJECUTIVO	JP | AG | DC | JS

CONFIDENTIAL / CONFIDENCIAL
ANY UNAUTHORIZED USE OR REPRODUCTION OF THIS DOCUMENT IN WHOLE OR IN PART IS PROHIBITED. DELETE THIS DOCUMENT IF YOU HAVE RECEIVED IT IN ERROR / CUALQUIER USO O REPRODUCCIÓN NO AUTORIZADA DE ESTE DOCUMENTO, EN SU TOTALIDAD O EN PARTE, ESTÁ PROHIBIDA. ELIMINE ESTE DOCUMENTO SI LO HA RECIBIDO POR ERROR

MECHANICAL ENGINEER / INGENIERO MECÁNICO:

ELECTRICAL ENGINEER / INGENIERO ELÉCTRICO:
AECOM
ÁLVARO GONZÁLEZ
+34 915 487 790
Alfonso XII, 62, 5th floor
Madrid, 28014, Spain

CIVIL ENGINEER / INGENIERO CIVIL:
AECOM
ANTONIO GARCIA
+34 915 487 790
Alfonso XII, 62, 5th floor
Madrid, 28014, Spain

STRUCTURAL ENGINEER / INGENIERO DE ESTRUCTURAS:

ARCHITECT / ARQUITECTO:

ENGINEER OF RECORD / INGENIERO REDACTOR DEL PROYECTO:
AECOM
ROBERTO FERNÁNDEZ
COIIM 11.207
Alfonso XII, 62, Madrid

PROJECT / PROYECTO: VDG1E

TITLE / TÍTULO: LAND ACQUISITION - PLAN SHEET 8 / SERVIDUMBRES - HOJA 8

SHEET NO / HOJAS NO: C-00018

FILE NO / FICHERO: VDG1E-ACM-74-XX-DR-C-00018

PAPER SIZE / TAMAÑO HOJA:	ISO A1	SCALE/ ESCALA:	1:1.000	REV:	A

PRINT IN COLOUR

Colegio Oficial de Ingenieros Industriales de Madrid. Visado Nº 202315121. Fecha Visado: 06/12/2023. Formato Electrónicamente por el COIIM.
Nº Colegiado: 11207. Colegiado: RODRIGO FERNANDEZ ARENAS. Para comprobar su validez: https://www.coiim.es/Verificacion. Code Ver.: 7.9.0.7.200.

PDF PRINT DATE: 30/01/2025 11:36:48 BASED ON TEMPLATE VERSION:

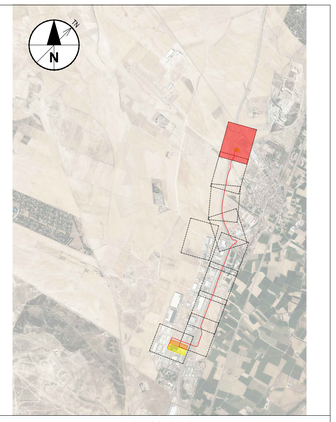

NOTES / NOTAS

KEYNOTES / NOTAS CLAVE

LEGEND / LEYENDA

- SUBPLOT BOUNDARY / LÍMITE DE SUBPARCELA
- PLOT BOUNDARY / LÍMITE DE PARCELA
- SECTOR BOUNDARY / LÍMITE DE POLÍGONO-MANZANA
- MUNICIPALITY BOUNDARY / LÍMITE DE MUNICIPIO
- PERMANENT FULLY RESTRICTIVE USE EASEMENT ZONE / SERVIDUMBRE TOTAL
- PERMANENT PARTIALLY RESTRICTIVE USE EASEMENT ZONE / SERVIDUMBRE PARCIAL
- TEMPORARY WORKING ZONE / OCUPACIÓN TEMPORAL

URBAN LAND / SUELO URBANO:
- A: ORDER NUMBER / Nº DE ORDEN
- B: CADASTRAL REFERENCE / REFERENCIA CATASTRAL

RURAL LAND / SUELO RURAL:
- A: ORDER NUMBER / Nº DE ORDEN
- B: SECTOR / Nº DE POLÍGONO
- C: PLOT / Nº DE PARCELA

PROPOSED DUCTING (SEE C-30000 SHEET FOR DETAILS) / CANALIZACIONES PROPUESTAS (VER HOJA C-30000 PARA DETALLES)
- 2x132kV + 2x220kV DUCTING (DETAIL 1) / CANALIZACIÓN2x132kV+2x220kV (DETALLE 1)
- 2x132kV DUCTING (DETAIL 3) / CANALIZACIÓN2x132kV (DETALLE 3)
- 2x220kV DUCTING (DETAIL 4) / CANALIZACIÓN2x220kV (DETALLE 4)

220 -JB JOINT BAYS 220-JBXX / CÁMARAS DE EMPALME 220-JBXX

132 - JB JOINT BAYS 132-JBXX / CÁMARAS DE EMPALME 132-JBXX

XX (A/B) = NUMBER OF BAYS / NÚMERO DE CÁMARAS

REV	DATE / FECHA	DESCRIPTION / DESCRIPCION	DRN | ENG | CHK | APP
A	07 MAR' 25	PIGA EJECUTIVO	JP | AG | DC | JS

CONFIDENTIAL / CONFIDENCIAL
ANY UNAUTHORIZED USE OR REPRODUCTION OF THIS DOCUMENT IN WHOLE OR IN PART IS PROHIBITED. DELETE THIS DOCUMENT IF YOU HAVE RECEIVED IT IN ERROR / CUALQUIER USO O REPRODUCCIÓN NO AUTORIZADA DE ESTE DOCUMENTO, EN SU TOTALIDAD O EN PARTE, ESTÁ PROHIBIDA. ELIMINE ESTE DOCUMENTO SI LO HA RECIBIDO POR ERROR

MECHANICAL ENGINEER / INGENIERO MECÁNICO:

ELECTRICAL ENGINEER / INGENIERO ELÉCTRICO:
AECOM
ÁLVARO GONZÁLEZ
+34 915 487 790
Alfonso XII, 62, 5th floor
Madrid, 28014, Spain

CIVIL ENGINEER / INGENIERO CIVIL:
AECOM
ANTONIO GARCIA
+34 915 487 790
Alfonso XII, 62, 5th floor
Madrid, 28014, Spain

STRUCTURAL ENGINEER / INGENIERO DE ESTRUCTURAS:

ARCHITECT / ARQUITECTO:

ENGINEER OF RECORD / INGENIERO REDACTOR DEL PROYECTO:
AECOM
ROBERTO FERNÁNDEZ
COIIM 11.207
Alfonso XII, 62, Madrid

PROJECT / PROYECTO: VDG1E

TITLE / TÍTULO: LAND ACQUISITION - PLAN SHEET 9 / SERVIDUMBRES - HOJA 9

SHEET NO / HOJAS NO: C-00019

FILE NO / FICHERO: VDG1E-ACM-74-XX-DR-C-00019

PAPER SIZE / TAMAÑO HOJA:	ISO A1	SCALE / ESCALA:	1:1.000	REV:	A

PRINT IN COLOUR

Colegio Oficial de Ingenieros Industriales de Madrid. Visado Nº 202503621. Fecha Visado: 06/10/2025. Formato Electrónicamente por el COIIIM. Nº Colegiado: 11207. Colegiado: RODRIGO FERNANDEZ ARENAS. Para comprobar su validez: https://www.coiiim.es/Verificacion. Cód.Ver.: 28037390.

PDF PRINT DATE: 30/01/2025 11:36:48 BASED ON TEMPLATE VERSION:

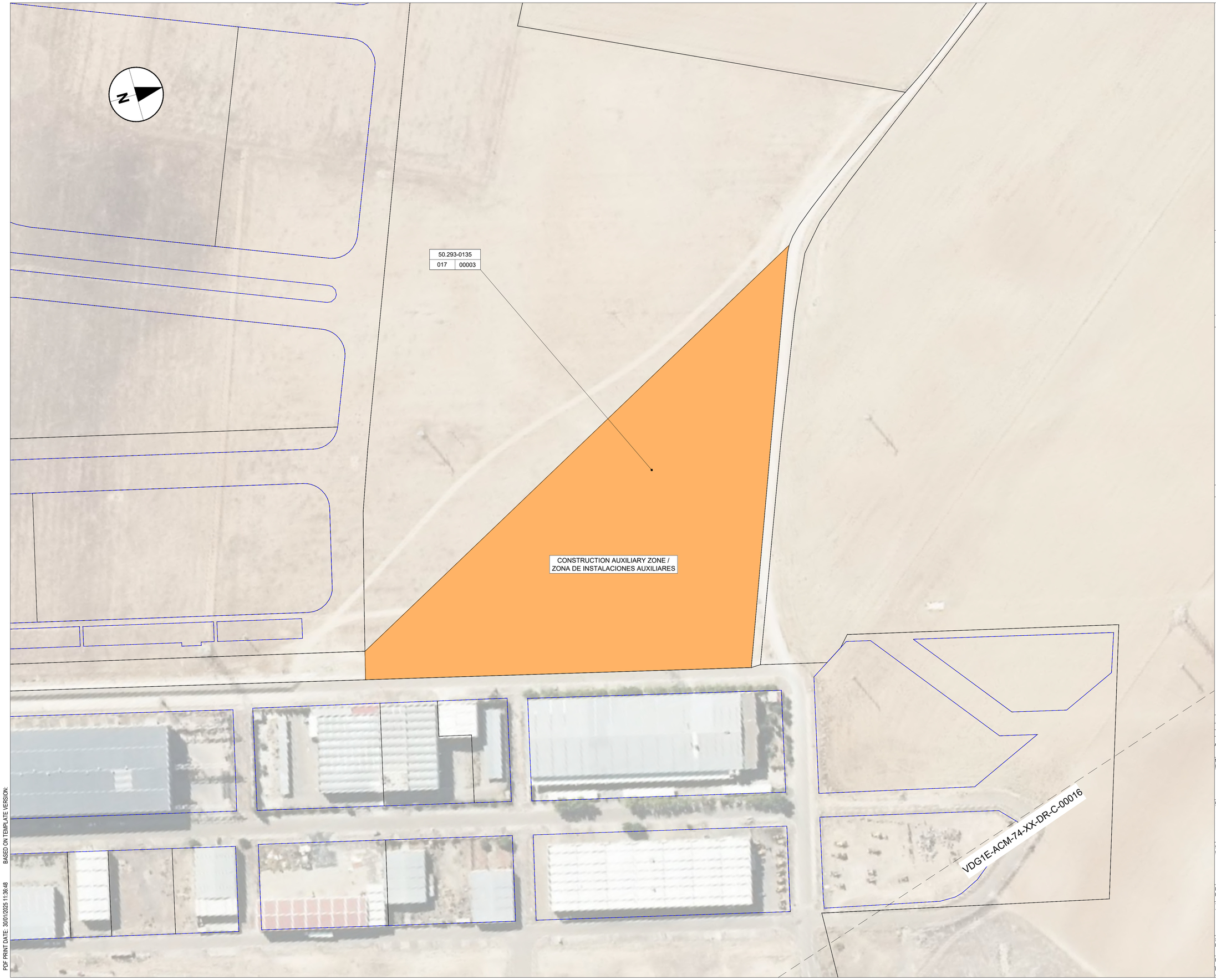

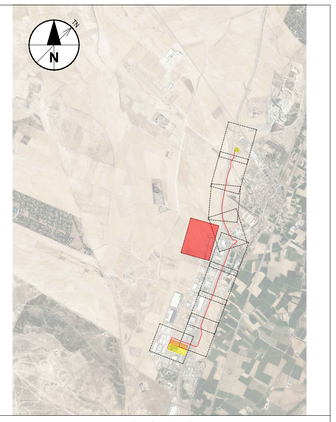

NOTES / NOTAS

KEYNOTES / NOTAS CLAVE

CONSTRUCTION AUXILIARY ZONE SHARED WITH VDG1 PROJECT / ZONA DE INSTALACIONES AUXILIARES COMPARTIDA CON EL PROYECTO VDG1.

LEGEND / LEYENDA

- SUBPLOT BOUNDARY / LÍMITE DE SUBPARCELA
- PLOT BOUNDARY / LÍMITE DE PARCELA
- SECTOR BOUNDARY / LÍMITE DE POLÍGONO-MANZANA
- MUNICIPALITY BOUNDARY / LÍMITE DE MUNICIPIO
- PERMANENT FULLY RESTRICTIVE USE EASEMENT ZONE / SERVIDUMBRE TOTAL
- PERMANENT PARTIALLY RESTRICTIVE USE EASEMENT ZONE / SERVIDUMBRE PARCIAL
- TEMPORARY WORKING ZONE / OCUPACIÓN TEMPORAL

URBAN LAND / SUELO URBANO:
- A: ORDER NUMBER / Nº DE ORDEN
- B: CADASTRAL REFERENCE / REFERENCIA CATASTRAL

RURAL LAND / SUELO RURAL:
- A: ORDER NUMBER / Nº DE ORDEN
- B: SECTOR / Nº DE POLÍGONO
- C: PLOT / Nº DE PARCELA

PROPOSED DUCTING (SEE C-30000 SHEET FOR DETAILS) / CANALIZACIONES PROPUESTAS (VER HOJA C-30000 PARA DETALLES)
- 2x132kV + 2x220kV DUCTING (DETAIL 1) / CANALIZACIÓN2x132kV+2x220kV (DETALLE 1)
- 2x132kV DUCTING (DETAIL 3) / CANALIZACIÓN2x132kV (DETALLE 3)
- 2x220kV DUCTING (DETAIL 4) / CANALIZACIÓN2x220kV (DETALLE 4)

220 - JB JOINT BAYS 220-JBXX / CÁMARAS DE EMPALME 220-JBXX

132 - JB JOINT BAYS 132-JBXX / CÁMARAS DE EMPALME 132-JBXX

XX (A/B) = NUMBER OF BAYS / NÚMERO DE CÁMARAS

REV	DATE / FECHA	DESCRIPTION / DESCRIPCION	DRN | ENG | CHK | APP
A	07 MAR' 25	PIGA EJECUTIVO	JP | AG | DC | JS

CONFIDENTIAL / CONFIDENCIAL
ANY UNAUTHORIZED USE OR REPRODUCTION OF THIS DOCUMENT IN WHOLE OR IN PART IS PROHIBITED. DELETE THIS DOCUMENT IF YOU HAVE RECEIVED IT IN ERROR / CUALQUIER USO O REPRODUCCIÓN NO AUTORIZADA DE ESTE DOCUMENTO, EN SU TOTALIDAD O EN PARTE, ESTÁ PROHIBIDA. ELIMINE ESTE DOCUMENTO SI LO HA RECIBIDO POR ERROR

MECHANICAL ENGINEER / INGENIERO MECÁNICO:

ELECTRICAL ENGINEER / INGENIERO ELÉCTRICO:
AECOM
ÁLVARO GONZÁLEZ
+34 915 487 790
Alfonso XII, 62, 5th floor
Madrid, 28014, Spain

CIVIL ENGINEER / INGENIERO CIVIL:
AECOM
ANTONIO GARCIA
+34 915 487 790
Alfonso XII, 62, 5th floor
Madrid, 28014, Spain

STRUCTURAL ENGINEER / INGENIERO DE ESTRUCTURAS:

ARCHITECT / ARQUITECTO:

ENGINEER OF RECORD / INGENIERO REDACTOR DEL PROYECTO:
AECOM
ROBERTO FERNÁNDEZ
COIIM 11.207
Alfonso XII, 62, Madrid

PROJECT / PROYECTO: VDG1E

TITLE / TITULO: LAND ACQUISITION - PLAN SHEET 10 / SERVIDUMBRES - HOJA 10

SHEET NO / HOJAS NO: C-00020

FILE NO / FICHERO: VDG1E-ACM-74-XX-DR-C-00020

PAPER SIZE / TAMAÑO HOJA:	ISO A1	SCALE/ ESCALA:	1:1.000	REV:	A

PRINT IN COLOUR

Colegio Oficial de Ingenieros Industriales de Madrid. Visado, Nº 202382421 | Fecha Visado: 06/10/2025. Firmado Electrónicamente por el COIIIM. Nº Colegiado: 11207. Colegiado: ROBERTO FERNANDEZ ARENAS. Para comprobar su validez, https://www.coiim.es/verificacion. Cód.Ver: 160537240.

PDF PRINT DATE: 30/01/2025 11:36:48 BASED ON TEMPLATE VERSION:

Colegio Oficial de Ingenieros Industriales de Madrid. Visado Nº 202503621. Fecha Visado: 06/10/2025. Firmado Electrónicamente por el COITIM.
Nº Colegiado: 11207. Colegiado: ROBERTO FERNÁNDEZ ARENAS. Para comprobar su validez: https://www.coim.es/Verificacion. Cod.Ver: 78057260.