

ANEXO III: DOCUMENTACIÓN GRÁFICA

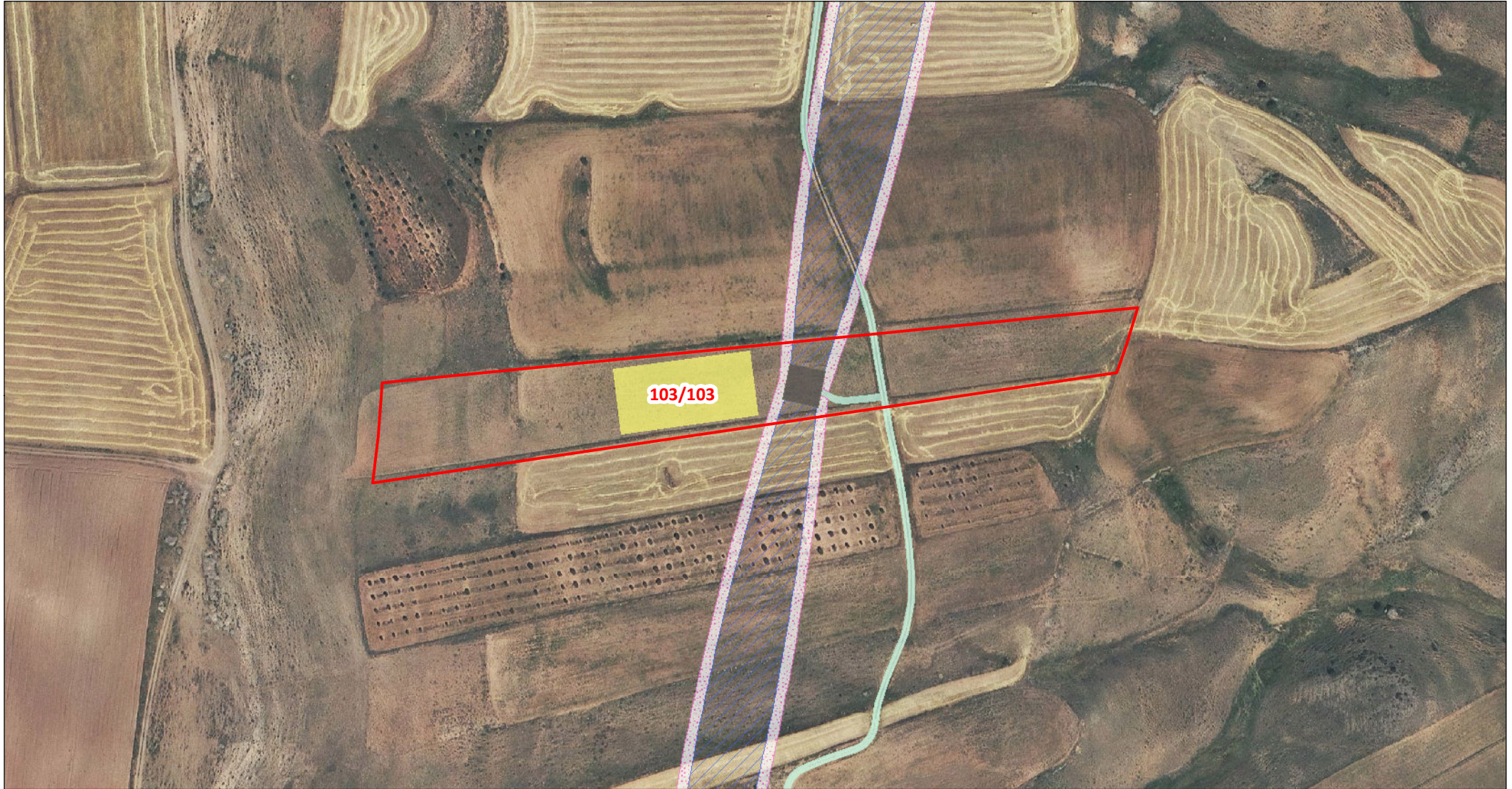

Departamento de Terrenos

DATOS DE LA PARCELA:

REF. CATASTRAL: 44192A10300103
POLÍGONO: 103
PARCELA: 00103
MUNICIPIO: Perales del Alfambra

LEYENDA:

- | | | | |
|--|---------------------------------|--|----------------------------------|
| | PARCELA AFECTADA | | ELEMENTOS AUX. DE LÍNEA |
| | CIMENTACIÓN DE LOS APOYOS | | VIALES / ACCESOS |
| | SERVIDUMBRE DE VUELO | | SERVIDUMBRE DE ZANJA |
| | SUPERFICIE DE NO EDIFICABILIDAD | | SUPERFICIE DE OCUPACIÓN TEMPORAL |

Escala: 1:2.500



ORIGINAL: DIN A4

FECHA: 15/07/2024

AUTOR: Dpto. Terrenos

Nº PLANO: Plano 147 de 258

FUENTE DE INFORMACIÓN: Dirección General de Catastro
"Secretaría de Estado de Hacienda"

PROYECTO: LAAT "SET ANCAR - SET PISON"