

ANEXO III: DOCUMENTACIÓN GRÁFICA

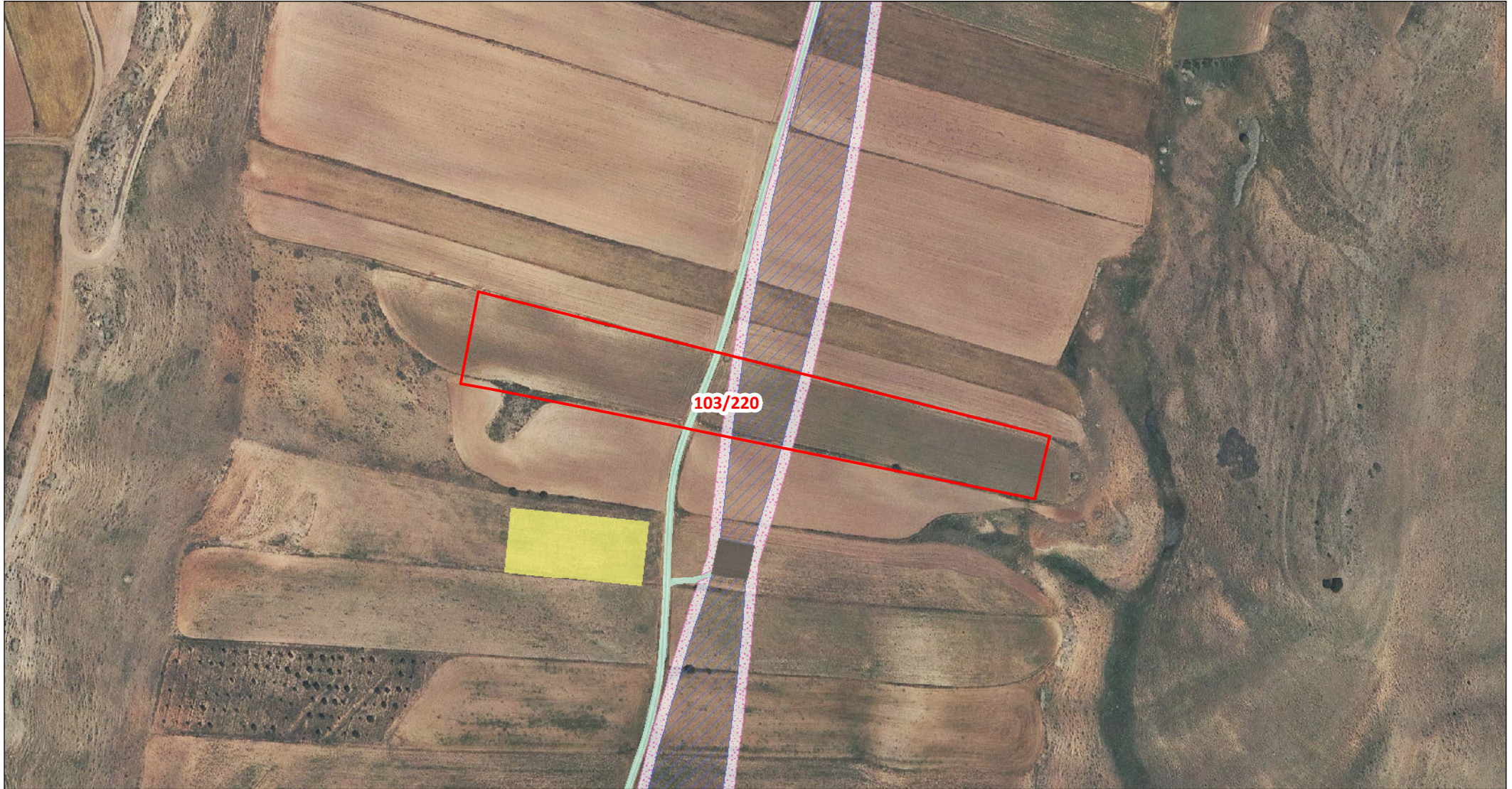

Departamento de Terrenos

DATOS DE LA PARCELA:

REF. CATASTRAL: 44192A10300220
POLÍGONO: 103
PARCELA: 00220
MUNICIPIO: Perales del Alfambra

LEYENDA:

- | | |
|--|--|
| PARCELA AFECTADA | ELEMENTOS AUX. DE LÍNEA |
| CIMENTACIÓN DE LOS APOYOS | VIALES / ACCESOS |
| SERVIDUMBRE DE VUELO | SERVIDUMBRE DE ZANJA |
| SUPERFICIE DE NO EDIFICABILIDAD | SUPERFICIE DE OCUPACIÓN TEMPORAL |

Escala: 1:2.500



ORIGINAL: DIN A4

FECHA: 15/07/2024

AUTOR: Dpto. Terrenos

Nº PLANO: Plano 167 de 258

FUENTE DE INFORMACIÓN: Dirección General de Catastro
"Secretaría de Estado de Hacienda"

PROYECTO: LAAT "SET ANCAR - SET PISON"