

ANEXO III: DOCUMENTACIÓN GRÁFICA

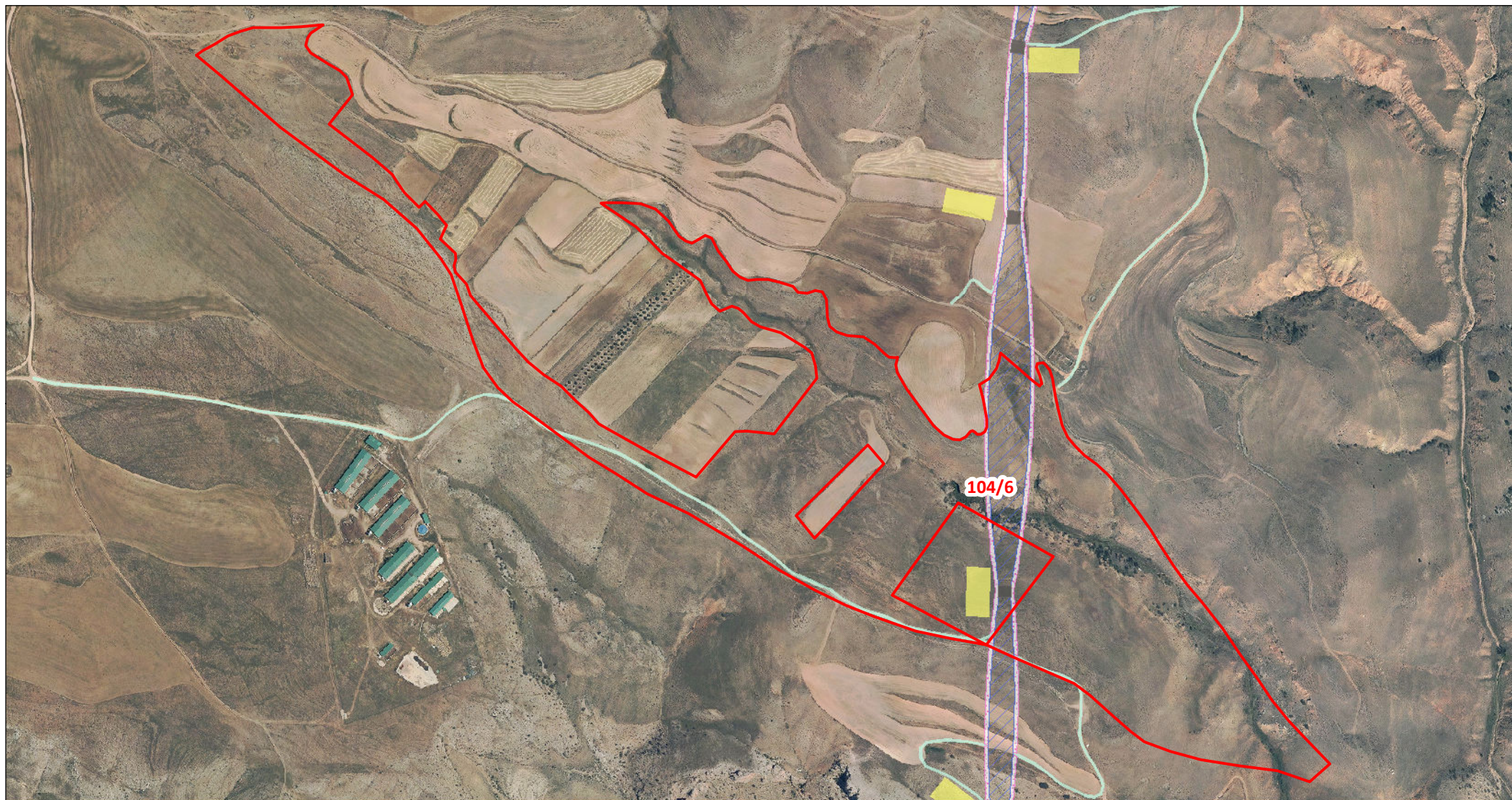

Departamento de Terrenos

DATOS DE LA PARCELA:

REF. CATASTRAL: 44192A10400006
POLÍGONO: 104
PARCELA: 00006
MUNICIPIO: Perales del Alfambra

LEYENDA:

- | | | | |
|--|---------------------------------|--|----------------------------------|
| | PARCELA AFECTADA | | ELEMENTOS AUX. DE LÍNEA |
| | CIMENTACIÓN DE LOS APOYOS | | VIALES / ACCESOS |
| | SERVIDUMBRE DE VUELO | | SERVIDUMBRE DE ZANJA |
| | SUPERFICIE DE NO EDIFICABILIDAD | | SUPERFICIE DE OCUPACIÓN TEMPORAL |

Escala: 1:7.000



ORIGINAL: DIN A4

FECHA: 15/07/2024

AUTOR: Dpto. Terrenos

Nº PLANO: Plano 188 de 258

FUENTE DE INFORMACIÓN: Dirección General de Catastro
"Secretaría de Estado de Hacienda"

PROYECTO: LAAT "SET ANCAR - SET PISON"