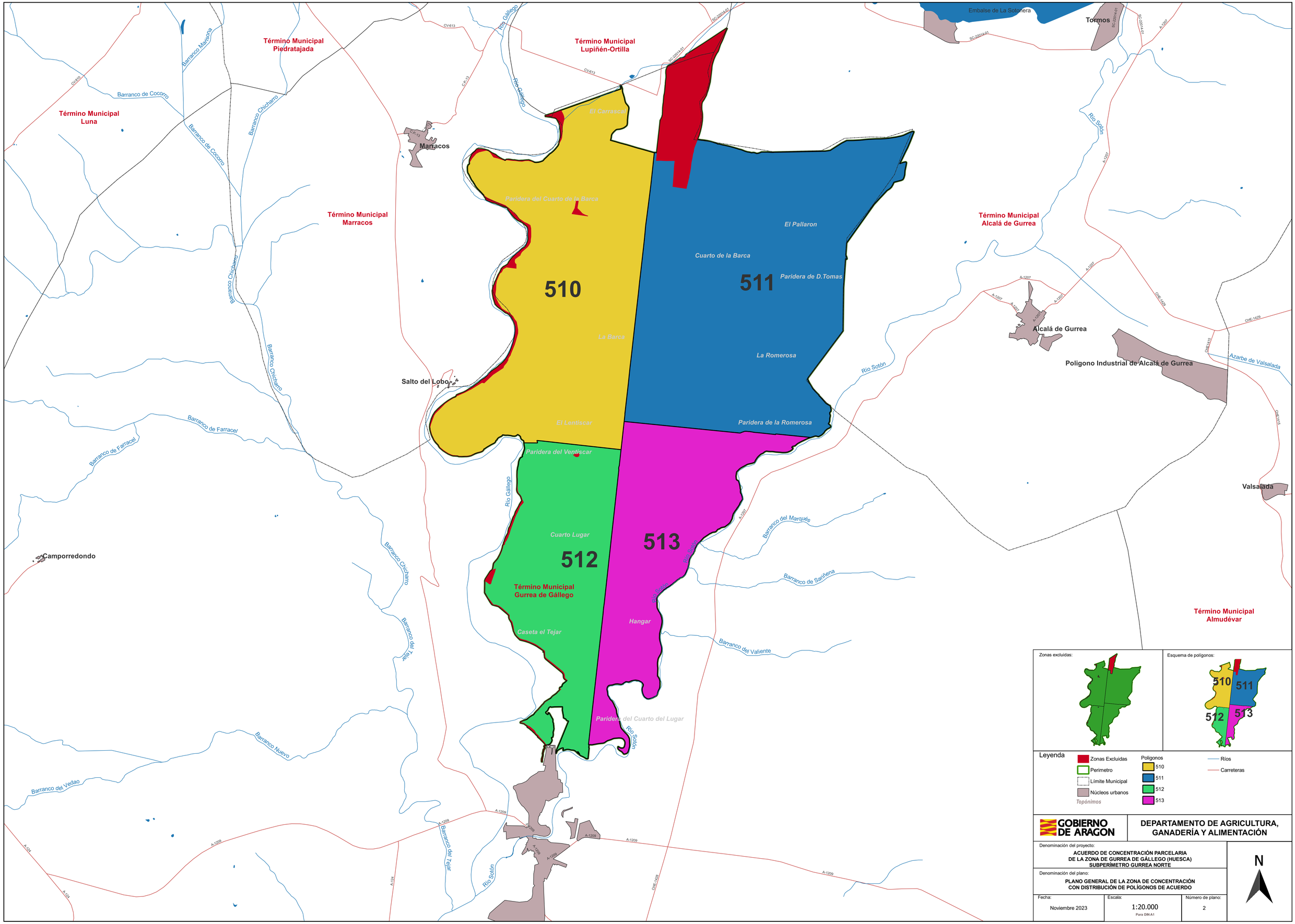
Término Municipal Piedratajada
Término Municipal Lupiñén-Ortilla
Término Municipal Luna
Término Municipal Marracos
Término Municipal Alcalá de Gurrea
Término Municipal Gurrea de Gállego
Término Municipal Almudévar
Embalse de La Sotonera
Tormos
Marracos
Salto del Lobo
Alcalá de Gurrea
Poligono Industrial de Alcalá de Gurrea
Valsalada
Camporredondo
510
511
512
513
El Carrascal
Parídera del Cuarto de la Barca
El Pallaron
Cuarto de la Barca
Paridera de D.Tomas
La Barca
La Romerosa
El Lentiscar
Paridera de la Romerosa
Paridera del Ventiscar
Cuarto Lugar
Hangar
Caseta el Tejar
Paridera del Cuarto del Lugar
Río Gállego
Río Sotón
Barranco Majaona
Barranco de Cocorro
Barranco Chicharro
Barranco de Farracel
Barranco del Marqués
Barranco de Sariñena
Barranco del Valiente
Barranco del Tejar
Barranco Nuevo
Barranco del Vedao
Azarbe de Valsalada
CV-613
CP-13
SC-2014-01
A-1207
CHE-1429
CHE-1415
A-1209
A-124
Zonas excluidas:
Esquema de polígonos:
Leyenda
Zonas Excluidas
Perimetro
Límite Municipal
Núcleos urbanos
Topónimos
Polígonos
510
511
512
513
Ríos
Carreteras
GOBIERNO DE ARAGON
DEPARTAMENTO DE AGRICULTURA, GANADERÍA Y ALIMENTACIÓN
Denominación del proyecto:
ACUERDO DE CONCENTRACIÓN PARCELARIA DE LA ZONA DE GURREA DE GÁLLEGO (HUESCA) SUBPERÍMETRO GURREA NORTE
Denominación del plano:
PLANO GENERAL DE LA ZONA DE CONCENTRACIÓN CON DISTRIBUCIÓN DE POLÍGONOS DE ACUERDO
Fecha:
Noviembre 2023
Escala:
1:20.000
Para DIN A1
Número de plano:
2
N