

DISTRIBUCIÓN DE LAS EXPLORACIONES GANADERAS 2025

SECCIÓN DE ANÁLISIS, PLANIFICACIÓN Y SEGUIMIENTO AGRARIO.
SECCIÓN DE PLANIFICACIÓN.
SERVICIO DE COORDINACIÓN DEL PLAN ESTRATÉGICO Y ESTADÍSTICA.
SECRETARÍA GENERAL TÉCNICA.

<https://www.aragon.es/estadisticas-agrarias/ganaderas/distribucion-de-ganaderia>

© Gobierno de Aragón

2026

Edita: Gobierno de Aragón. Departamento de Agricultura, Ganadería y Alimentación

<https://www.aragon.es/estadisticas-agrarias/ganaderas/distribucion-de-ganaderia>

estadisticaagraria@aragon.es

Elaboración: Sección de Análisis, Planificación y Seguimiento Agrario y Sección de Planificación

Servicio de Coordinación del Plan Estratégico y Estadística

Secretaría General Técnica

Departamento de Agricultura, Ganadería y Alimentación

Diseño y maquetación:

Sección de Análisis, Planificación y Seguimiento Agrario y Sección de Planificación - Servicio de Coordinación del Plan Estratégico y Estadística - Departamento de Agricultura, Ganadería y Alimentación.

Contenido:

1. INTRODUCCIÓN: INFORMACIÓN METODOLÓGICA.....	4
2. ESTRUCTURA PRODUCTIVA DE LAS EXPLOTACIONES DE BOVINO.....	5
A. Por provincias y estratos.....	5
B. Por comarcas agrarias.....	6
C. Información cartográfica de la distribución comarcal y municipal (total de plazas y explotaciones).....	7
D. Evolución del número de explotaciones.....	9
3. ESTRUCTUA PRODUCTIVA DE LAS EXPLOTACIONES DE OVINO-CAPRINO.....	10
A. Por provincias y estratos.....	10
B. Por comarcas agrarias.....	11
C. Información cartográfica de la distribución comarcal y municipal (total de plazas y explotaciones).....	12
D. Evolución del número de explotaciones.....	14
4. ESTRUCTUA PRODUCTIVA DE LAS EXPLOTACIONES DE PORCINO.....	15
A. Por provincias y estratos.....	15
B. Por comarcas agrarias.....	16
C. Información cartográfica de la distribución comarcal y municipal (total de plazas y explotaciones).....	17
D. Evolución del número de explotaciones.....	19
5. ESTRUCTUA PRODUCTIVA DE LAS EXPLOTACIONES CUNÍCOLAS.....	20
A. Por provincias y estratos.....	20
B. Por comarcas agrarias.....	20
C. Información cartográfica de la distribución comarcal y municipal (total de plazas y explotaciones).....	21
D. Evolución del número de explotaciones.....	23
6. ESTRUCTUA PRODUCTIVA DE LAS EXPLOTACIONES AVÍCOLAS.....	24
A. Por provincias y CLASIFICACIÓN ZOOTÉCNICA.....	24
B. Por provincias y estratos.....	25
C. Por comarcas agrarias.....	26
D. Información cartográfica de la distribución comarcal y municipal (total de plazas y explotaciones).....	27
E. Evolución del número de explotaciones.....	29

1. Introducción: información metodológica.

Distribución territorial de las explotaciones ganaderas ubicadas en Aragón y del número de plazas de cada categoría de especie animal entendidas como capacidades máximas autorizadas.

La estructura productiva ganadera aragonesa presenta las explotaciones existentes en el territorio aragonés que han tenido actividad ese año, esto significa que estén inscritas en el Registro de Explotaciones Ganaderas (REGA) y que hayan tenido al menos un movimiento de ganado durante ese año. Además, se presentan las plazas existentes en las explotaciones "activas" en el periodo anual de referencia. Dicha información se dispone también con desagregación municipal.

2. Estructura productiva de las explotaciones de bovino

a. Por provincias y estratos

AÑO 2025		ESTRUCTURA PRODUCTIVA DE LAS EXPLOTACIONES DE BOVINO (Distribución provincial por estratos)																			
PROV.	ESTRATOS PLAZA	ORDEÑO					NO ORDEÑO					CEBO					TOTAL				
		Nº EXP	PLAZAS				Nº EXP	PLAZAS				Nº EXP	PLAZAS				Nº EXP	PLAZAS			
			ORDEÑO	NO ORD.	CEBO	TOTAL		ORDEÑO	NO ORD.	CEBO	TOTAL		ORDEÑO	NO ORD.	CEBO	TOTAL		ORDEÑO	NO ORD.	CEBO	TOTAL
HUESCA	1-2	2	4	0	2	6	25	0	40	156	196	28	0	0	38	38	55	4	40	196	240
	3-9	2	12	0	12	24	46	0	276	295	571	4	0	0	24	24	52	12	276	331	619
	10-19					0	46	0	695	614	1.309	3	0	0	37	37	49	0	695	651	1.346
	20-29	2	54	0	68	122	57	0	1.406	1.392	2.798	5	0	0	129	129	64	54	1.406	1.589	3.049
	30-49	1	39	0	58	97	140	0	5.567	3.422	8.989	37	0	0	1.564	1.564	178	39	5.567	5.044	10.650
	50-99	4	281	0	118	399	189	0	13.217	7.505	20.722	371	0	0	30.244	30.244	564	281	13.217	37.867	51.365
	100-199	10	1.417	0	1.012	2.429	29	0	3.499	2.271	5.770	520	0	0	69.738	69.738	559	1.417	3.499	73.021	77.937
	200-299	2	500	0	465	965	4	0	917	842	1.759	220	0	0	53.832	53.832	226	500	917	55.139	56.556
	300-499	5	1.835	0	1.127	2.962					0	178	0	0	69.229	69.229	183	1.835	0	70.356	72.191
≥500	5	8.975	0	4.144	13.119					0	138	0	0	103.509	103.509	143	8.975	0	107.653	116.628	
TOTAL HUESCA	33	13.117	0	7.006	20.123	536	0	25.617	16.497	42.114	1.504	0	0	328.344	328.344	2.073	13.117	25.617	351.847	390.581	
TERUEL	1-2					0	22	0	34	52	86	28	0	0	44	44	50	0	34	96	130
	3-9					0	16	0	96	192	288	6	0	0	31	31	22	0	96	223	319
	10-19					0	28	0	395	398	793	1	0	0	12	12	29	0	395	410	805
	20-29					0	33	0	789	563	1.352	2	0	0	41	41	35	0	789	604	1.393
	30-49					0	82	0	3.260	1.778	5.038	6	0	0	265	265	88	0	3.260	2.043	5.303
	50-99					0	117	0	8.419	4.222	12.641	46	0	0	3.069	3.069	163	0	8.419	7.291	15.710
	100-199					0	38	0	4.885	2.843	7.728	52	0	0	7.267	7.267	90	0	4.885	10.110	14.995
	200-299					0	5	0	1.172	453	1.625	11	0	0	2.714	2.714	16	0	1.172	3.167	4.339
	300-499					0	1	0	312	255	567	32	0	0	12.134	12.134	33	0	312	12.389	12.701
≥500					0					0	17	0	0	12.743	12.743	17	0	0	12.743	12.743	
TOTAL TERUEL	0	0	0	0	0	342	0	19.362	10.756	30.118	201	0	0	38.320	38.320	543	0	19.362	49.076	68.438	
ZARAGOZA	1-2					0	6	0	9	75	84	30	0	0	41	41	36	0	9	116	125
	3-9	3	14	0	0	14	17	0	104	192	296	1	0	0	5	5	21	14	104	197	315
	10-19	1	10	0	11	21	9	0	127	174	301	3	0	0	44	44	13	10	127	229	366
	20-29					0	15	0	357	477	834	5	0	0	122	122	20	0	357	599	956
	30-49					0	26	0	1.069	1.063	2.132	9	0	0	355	355	35	0	1.069	1.418	2.487
	50-99	5	390	0	229	619	19	0	1.350	1.141	2.491	75	0	0	5.747	5.747	99	390	1.350	7.117	8.857
	100-199	2	329	0	121	450	15	0	1.821	2.244	4.065	116	0	0	16.183	16.183	133	329	1.821	18.548	20.698
	200-299					0	2	0	431	581	1.012	60	0	0	15.186	15.186	62	0	431	15.767	16.198
	300-499					0	1	0	308	176	484	45	0	0	17.215	17.215	46	0	308	17.391	17.699
≥500	1	2.392	0	1.359	3.751					0	28	0	0	29.347	29.347	29	2.392	0	30.706	33.098	
TOTAL ZARAGOZA	12	3.135	0	1.720	4.855	110	0	5.576	6.123	11.699	372	0	0	84.245	84.245	494	3.135	5.576	92.088	100.799	
TOTAL ARAGON	45	16.252	0	8.726	24.978	988	0	50.555	33.376	83.931	2.077	0	0	450.909	450.909	3.110	16.252	50.555	493.011	559.818	

b. Por comarcas agrarias

AÑO 2025		ESTRUCTURA PRODUCTIVA DE LAS EXPLOTACIONES DE BOVINO (Distribución comarcal)																			
PROV.	COMARCA	ORDEÑO					NO ORDEÑO					CEBO					TOTAL				
		Nº EXP	PLAZAS				Nº EXP	PLAZAS				Nº EXP	PLAZAS				Nº EXP	PLAZAS			
			ORDEÑO	NO ORD.	CEBO	TOTAL		ORDEÑO	NO ORD.	CEBO	TOTAL		ORDEÑO	NO ORD.	CEBO	TOTAL		ORDEÑO	NO ORD.	CEBO	TOTAL
HUESCA	Jacetania					0	111	0	6.147	3.350	9.497	10	0	0	408	408	121	0	6.147	3.758	9.905
	Sobrarbe	2	30	0	23	53	164	0	7.466	4.548	12.014	50	0	0	7.737	7.737	216	30	7.466	12.308	19.804
	Ribagorza	4	926	0	474	1.400	163	0	7.088	4.053	11.141	114	0	0	15.315	15.315	281	926	7.088	19.842	27.856
	H.de Huesca	5	839	0	730	1.569	40	0	2.339	2.523	4.862	192	0	0	50.620	50.620	237	839	2.339	53.873	57.051
	Somontano	2	103	0	71	174	6	0	329	151	480	119	0	0	20.733	20.733	127	103	329	20.955	21.387
	Monegros	1	74	0	38	112	12	0	637	612	1.249	98	0	0	25.348	25.348	111	74	637	25.998	26.709
	La Litera	12	8.176	0	3.863	12.039	37	0	1.515	1.072	2.587	656	0	0	143.971	143.971	705	8.176	1.515	148.906	158.597
	Bajo Cinca	7	2.969	0	1.807	4.776	3	0	96	188	284	265	0	0	64.212	64.212	275	2.969	96	66.207	69.272
TOTAL HUESCA		33	13.117	0	7.006	20.123	536	0	25.617	16.497	42.114	1.504	0	0	328.344	328.344	2.073	13.117	25.617	351.847	390.581
TERUEL	C. Jiloca					0	6	0	219	86	305	27	0	0	8.505	8.505	33	0	219	8.591	8.810
	S. Montalbán					0	21	0	1.281	1.203	2.484	7	0	0	1.918	1.918	28	0	1.281	3.121	4.402
	Bajo Aragón					0	33	0	1.754	693	2.447	132	0	0	24.935	24.935	165	0	1.754	25.628	27.382
	S. Albarracín					0	24	0	1.253	528	1.781	1	0	0	206	206	25	0	1.253	734	1.987
	H. de Teruel					0	19	0	1.206	614	1.820	14	0	0	2.378	2.378	33	0	1.206	2.992	4.198
	Maestrazgo					0	239	0	13.649	7.632	21.281	20	0	0	378	378	259	0	13.649	8.010	21.659
TOTAL TERUEL		0	0	0	0	0	342	0	19.362	10.756	30.118	201	0	0	38.320	38.320	543	0	19.362	49.076	68.438
ZARAGOZA	E. Caballeros	2	2.397	0	1.359	3.756	41	0	1.990	1.872	3.862	52	0	0	9.579	9.579	95	2.397	1.990	12.810	17.197
	Borja	1	130	0	112	242	9	0	591	837	1.428	52	0	0	19.137	19.137	62	130	591	20.086	20.807
	Calatayud	1	199	0	9	208	8	0	473	361	834	15	0	0	1.663	1.663	24	199	473	2.033	2.705
	La Almunia					0	7	0	253	330	583	32	0	0	7.093	7.093	39	0	253	7.423	7.676
	Zaragoza	8	409	0	240	649	40	0	1.866	2.314	4.180	186	0	0	39.507	39.507	234	409	1.866	42.061	44.336
	Daroca					0	3	0	288	336	624	8	0	0	945	945	11	0	288	1.281	1.569
	Caspe					0	2	0	115	73	188	27	0	0	6.321	6.321	29	0	115	6.394	6.509
TOTAL ZARAGOZA		12	3.135	0	1.720	4.855	110	0	5.576	6.123	11.699	372	0	0	84.245	84.245	494	3.135	5.576	92.088	100.799
TOTAL ARAGON		45	16.252	0	8.726	24.978	988	0	50.555	33.376	83.931	2.077	0	0	450.909	450.909	3.110	16.252	50.555	493.011	559.818

c. Información cartográfica de la distribución comarcal y municipal (total de plazas y explotaciones)

Distribución comarcal de plazas de bovino

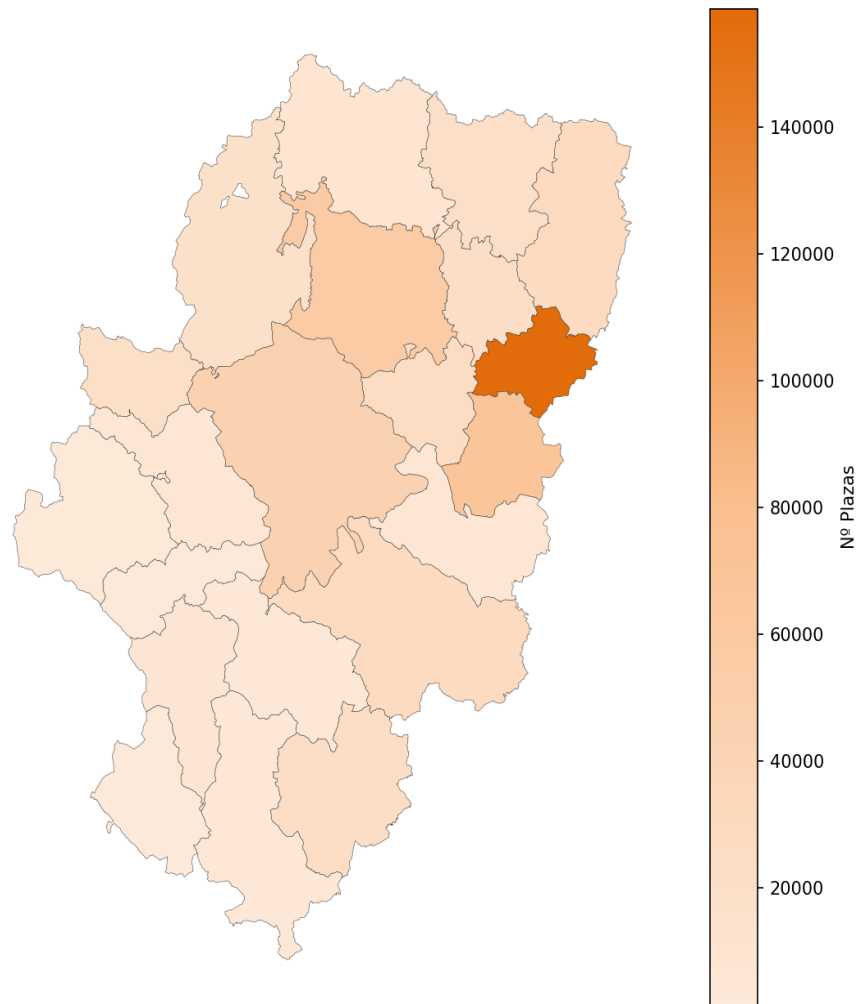

Distribución comarcal de explotaciones de bovino

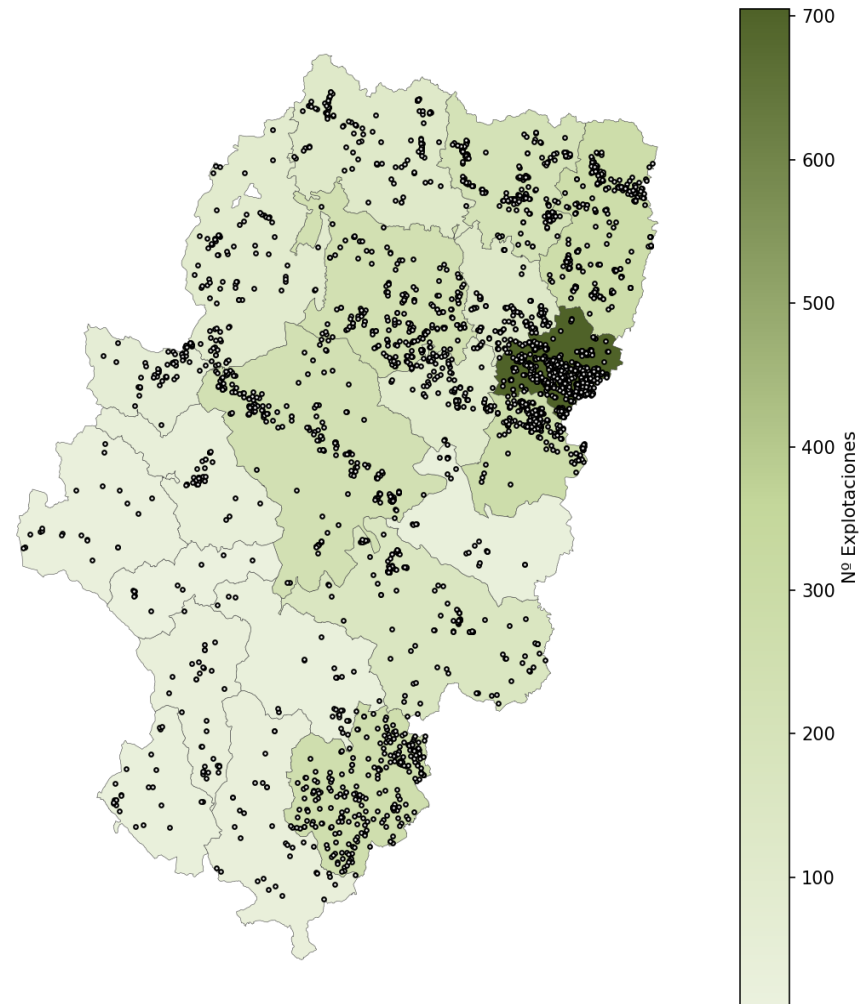

Distribución municipal de plazas de bovino

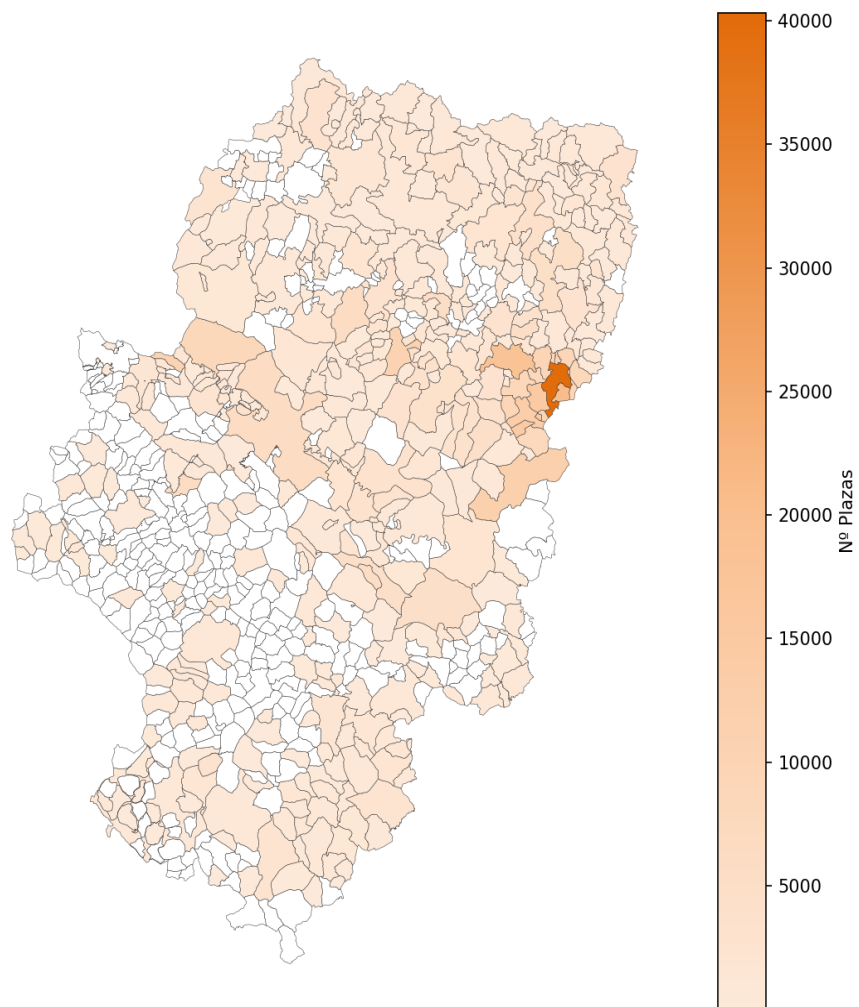

Distribución municipal de explotaciones de bovino

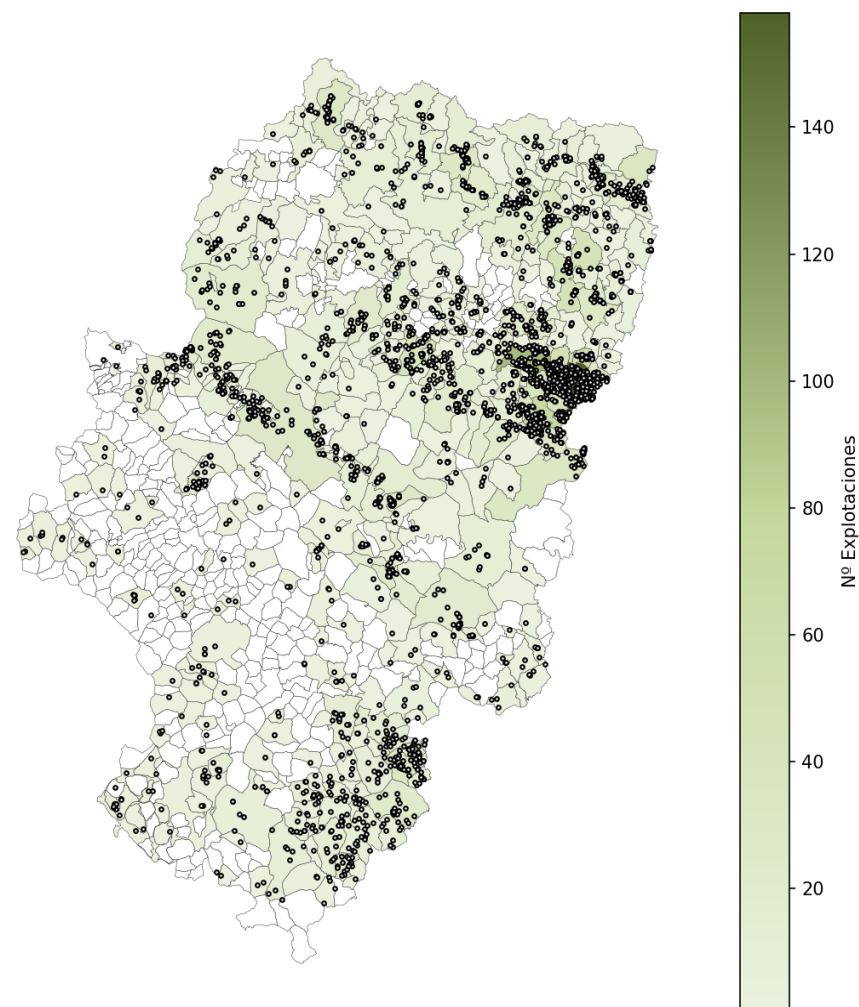

d. Evolución del número de plazas y explotaciones

- Gráfico de evolución del número de plazas (cebo, no ordeño y ordeño):

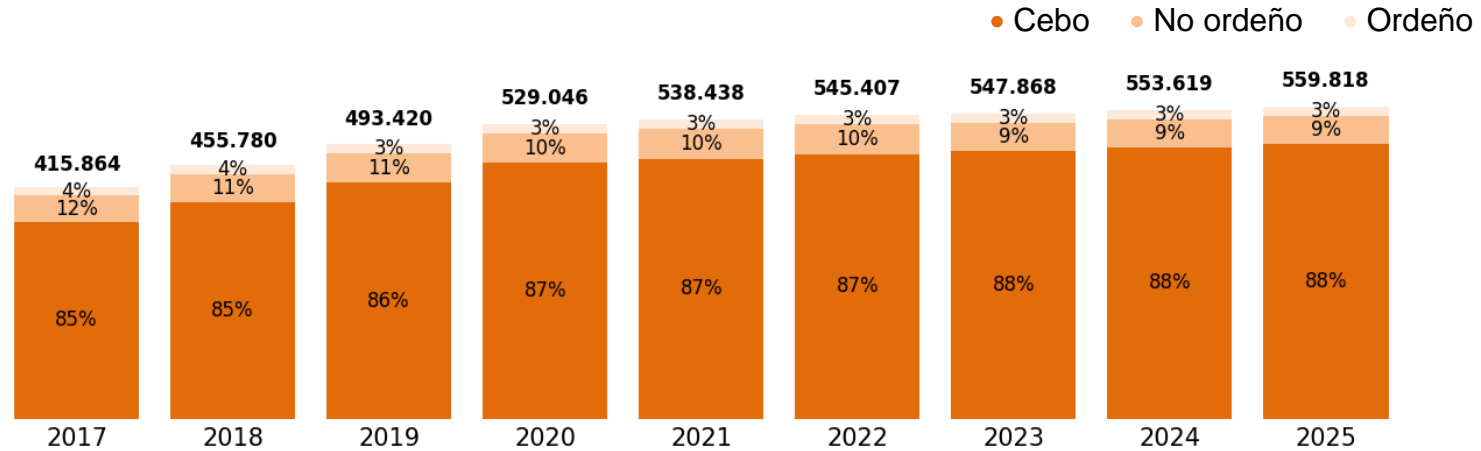

- Gráfico de evolución del número de explotaciones (total):

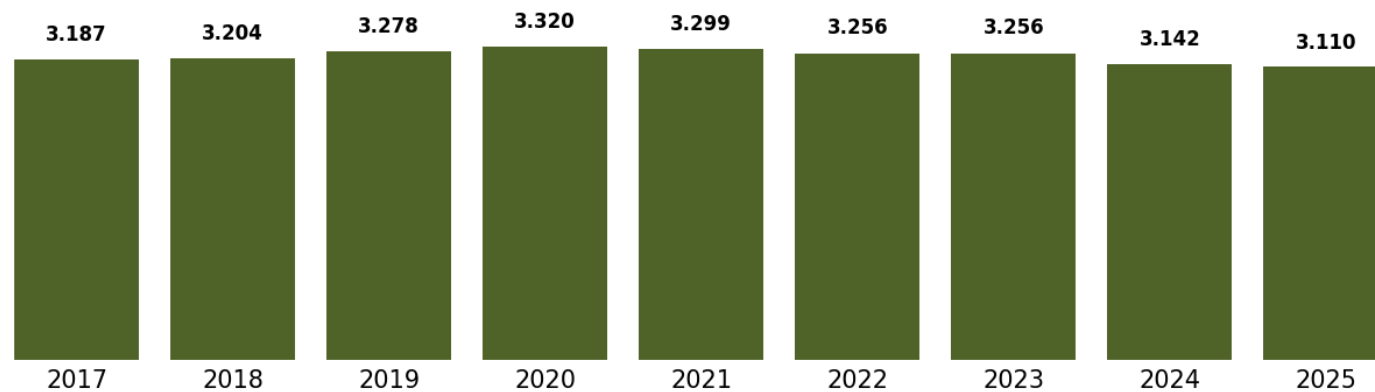

3. Estructura productiva de las explotaciones de ovino-caprino

a. Por provincias y estratos

AÑO 2025		ESTRUCTURA PRODUCTIVA DE LAS EXPLOTACIONES DE OVINO Y CAPRINO (Distribución provincial por estratos)																			
PROV.	ESTRATOS PLAZA	OVINO					CAPRINO					CEBO					TOTAL				
		Nº EXP	PLAZAS				Nº EXP	PLAZAS				Nº EXP	PLAZAS				Nº EXP	PLAZAS			
			OVINO	CAPRINO	CEBO	TOTAL		OVINO	CAPRINO	CEBO	TOTAL		OVINO	CAPRINO	CEBO	TOTAL		OVINO	CAPRINO	CEBO	TOTAL
HUESCA	1-9	27	124	8	52	184	8	4	36	15	55					0	35	128	44	67	239
	10-19	35	456	17	189	662	7	0	122	49	171	1	0	0	15	15	43	456	139	253	848
	20-49	77	2.325	161	990	3.476	23	94	636	293	1.023	3	0	0	108	108	103	2.419	797	1.391	4.607
	50-99	70	4.793	250	2.017	7.060	3	35	184	88	307					0	73	4.828	434	2.105	7.367
	100-199	70	9.469	624	6.414	16.507	5	43	610	261	914	3	0	0	381	381	78	9.512	1.234	7.056	17.802
	200-499	198	65.784	2.092	29.695	97.571	4	111	980	437	1.528					0	202	65.895	3.072	30.132	99.099
	500-999	161	106.068	2.960	43.615	152.643	2	0	1.036	414	1.450	3	0	0	2.153	2.153	166	106.068	3.996	46.182	156.246
≥1000	59	90.836	1.718	37.021	129.575					0	8	0	0	23.846	23.846	67	90.836	1.718	60.867	153.421	
TOTAL HUESCA		697	279.855	7.830	119.993	407.678	52	287	3.604	1.557	5.448	18	0	0	26.503	26.503	767	280.142	11.434	148.053	439.629
TERUEL	1-9	20	112	1	45	158	7	0	53	21	74					0	27	112	54	66	232
	10-19	32	412	36	181	629	5	8	64	29	101	1	0	0	14	14	38	420	100	224	744
	20-49	59	1.959	86	819	2.864	8	44	173	87	304					0	67	2.003	259	906	3.168
	50-99	71	4.769	190	1.983	6.942	6	14	471	194	679					0	77	4.783	661	2.177	7.621
	100-199	89	12.686	466	5.263	18.415	1	0	199	80	279	3	0	0	454	454	93	12.686	665	5.797	19.148
	200-499	285	96.986	1.400	39.782	138.168	5	2	1.735	696	2.433	3	0	0	1.076	1.076	293	96.988	3.135	41.554	141.677
	500-999	240	165.998	1.532	67.008	234.538	4	15	2.817	1.132	3.964	2	0	0	1.285	1.285	246	166.013	4.349	69.425	239.787
≥1000	70	88.825	628	35.784	125.237	1	0	1.133	453	1.586	7	0	0	16.664	16.664	78	88.825	1.761	52.901	143.487	
TOTAL TERUEL		866	371.747	4.339	150.865	526.951	37	83	6.645	2.692	9.420	16	0	0	19.493	19.493	919	371.830	10.984	173.050	555.864
ZARAGOZA	1-9	26	126	3	51	180	9	5	41	20	66					0	35	131	44	71	246
	10-19	14	176	16	77	269	4	4	50	21	75					0	18	180	66	98	344
	20-49	58	1.843	136	795	2.774	7	11	210	89	310	4	0	0	127	127	69	1.854	346	1.011	3.211
	50-99	41	2.757	209	1.174	4.140	4	41	202	98	341	1	0	0	84	84	46	2.798	411	1.356	4.565
	100-199	46	6.437	318	2.703	9.458	4	65	397	184	646	2	0	0	250	250	52	6.502	715	3.137	10.354
	200-499	154	51.269	1.329	20.975	73.573	1	0	445	178	623	1	0	0	210	210	156	51.269	1.774	21.363	74.406
	500-999	133	93.956	1.559	38.204	133.719	1	0	528	211	739	1	0	0	552	552	135	93.956	2.087	38.967	135.010
≥1000	103	179.032	2.135	72.466	253.633					0	11	0	0	35.212	35.212	114	179.032	2.135	107.678	288.845	
TOTAL ZARAGOZA		575	335.596	5.705	136.445	477.746	30	126	1.873	801	2.800	20	0	0	36.435	36.435	625	335.722	7.578	173.681	516.981
TOTAL ARAGON		2.138	987.198	17.874	407.303	1.412.375	119	496	12.122	5.050	17.668	54	0	0	82.431	82.431	2.311	987.694	29.996	494.784	1.512.474

b. Por comarcas agrarias

AÑO 2025		ESTRUCTURA PRODUCTIVA DE LAS EXPLOTACIONES DE OVINO Y CAPRINO (Distribución comarcal)																			
PROV.	COMARCA	OVINO					CAPRINO					CEBO					TOTAL				
		Nº EXP	PLAZAS				Nº EXP	PLAZAS				Nº EXP	PLAZAS				Nº EXP	PLAZAS			
			OVINO	CAPRINO	CEBO	TOTAL		OVINO	CAPRINO	CEBO	TOTAL		OVINO	CAPRINO	CEBO	TOTAL		OVINO	CAPRINO	CEBO	TOTAL
HUESCA	Jacetania	146	58.905	1.165	24.030	84.100	11	46	420	186	652	1	0	0	6.350	6.350	158	58.951	1.585	30.566	91.102
	Sobrarbe	134	35.785	1.248	14.812	51.845	16	74	885	384	1.343	5	0	0	1.608	1.608	155	35.859	2.133	16.804	54.796
	Ribagorza	138	64.034	1.981	26.409	92.424	9	141	1.038	472	1.651	3	0	0	381	381	150	64.175	3.019	27.262	94.456
	H.de Huesca	98	43.504	1.195	17.879	62.578	4	12	177	76	265	4	0	0	10.989	10.989	106	43.516	1.372	28.944	73.832
	Somontano	56	21.351	397	8.699	30.447	4	0	847	338	1.185					0	60	21.351	1.244	9.037	31.632
	Monegros	48	27.078	1.107	11.276	39.461	4	13	87	40	140					0	52	27.091	1.194	11.316	39.601
	La Litera	42	13.157	370	5.411	18.938	1	0	19	8	27	2	0	0	3.118	3.118	45	13.157	389	8.537	22.083
	Bajo Cinca	35	16.041	367	11.477	27.885	3	1	131	53	185	3	0	0	4.057	4.057	41	16.042	498	15.587	32.127
TOTAL HUESCA		697	279.855	7.830	119.993	407.678	52	287	3.604	1.557	5.448	18	0	0	26.503	26.503	767	280.142	11.434	148.053	439.629
TERUEL	C. Jiloca	131	73.578	387	29.585	103.550	3	15	1.751	706	2.472	4	0	0	10.731	10.731	138	73.593	2.138	41.022	116.753
	S. Montalbán	131	51.225	571	20.713	72.509	3	9	227	95	331	1	0	0	1.400	1.400	135	51.234	798	22.208	74.240
	Bajo Aragón	205	84.710	1.108	34.482	120.300	7	0	287	115	402	4	0	0	4.527	4.527	216	84.710	1.395	39.124	125.229
	S. Albarracín	92	45.939	969	18.758	65.666	8	24	2.320	938	3.282	1	0	0	1.177	1.177	101	45.963	3.289	20.873	70.125
	H. de Teruel	196	81.007	613	32.931	114.551	5	0	977	390	1.367	5	0	0	1.246	1.246	206	81.007	1.590	34.567	117.164
	Maestrazgo	111	35.288	691	14.396	50.375	11	35	1.083	448	1.566	1	0	0	412	412	123	35.323	1.774	15.256	52.353
TOTAL TERUEL		866	371.747	4.339	150.865	526.951	37	83	6.645	2.692	9.420	16	0	0	19.493	19.493	919	371.830	10.984	173.050	555.864
ZARAGOZA	E. Caballeros	94	90.925	1.073	36.788	128.786	5	11	86	38	135	5	0	0	10.702	10.702	104	90.936	1.159	47.528	139.623
	Borja	46	27.792	249	11.149	39.190	3	0	641	256	897					0	49	27.792	890	11.405	40.087
	Calatayud	92	44.371	852	18.086	63.309	4	3	26	12	41	2	0	0	4.007	4.007	98	44.374	878	22.105	67.357
	La Almunia	74	37.602	630	15.294	53.526	6	42	121	66	229	1	0	0	4.417	4.417	81	37.644	751	19.777	58.172
	Zaragoza	167	92.290	1.418	37.489	131.197	6	65	800	346	1.211	8	0	0	11.362	11.362	181	92.355	2.218	49.197	143.770
	Daroca	29	19.139	271	7.763	27.173	2	0	97	39	136	1	0	0	4.200	4.200	32	19.139	368	12.002	31.509
	Caspe	73	23.477	1.212	9.876	34.565	4	5	102	44	151	3	0	0	1.747	1.747	80	23.482	1.314	11.667	36.463
TOTAL ZARAGOZA		575	335.596	5.705	136.445	477.746	30	126	1.873	801	2.800	20	0	0	36.435	36.435	625	335.722	7.578	173.681	516.981
TOTAL ARAGON		2.138	987.198	17.874	407.303	1.412.375	119	496	12.122	5.050	17.668	54	0	0	82.431	82.431	2.311	987.694	29.996	494.784	1.512.474

c. Información cartográfica de la distribución comarcal y municipal (total de plazas y explotaciones)

Distribución comarcal de plazas de ovino y caprino

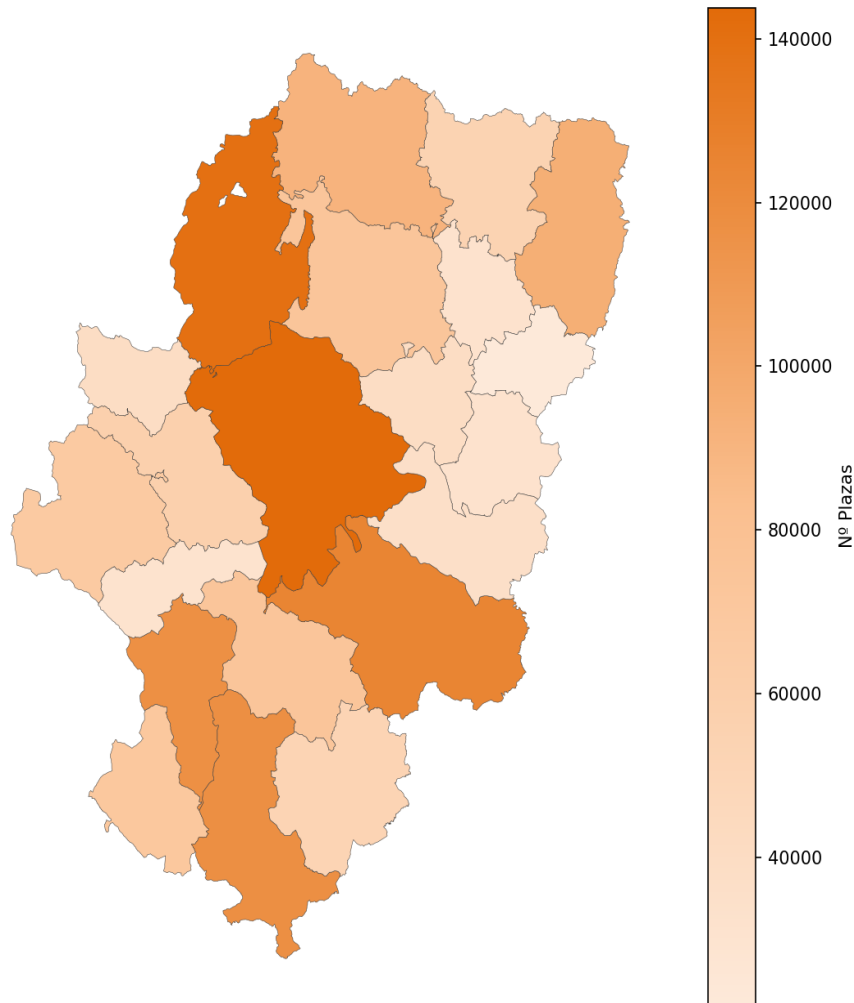

Distribución comarcal de explotaciones de ovino y caprino

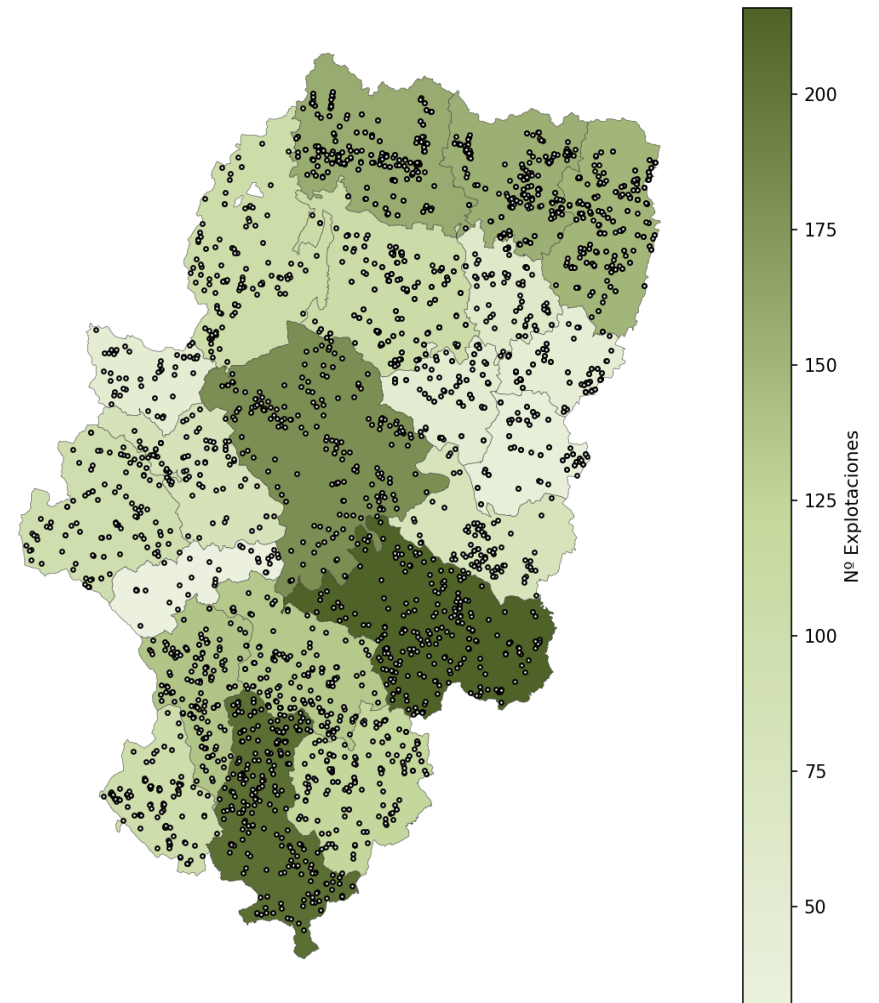

Distribución municipal de plazas de ovino y caprino

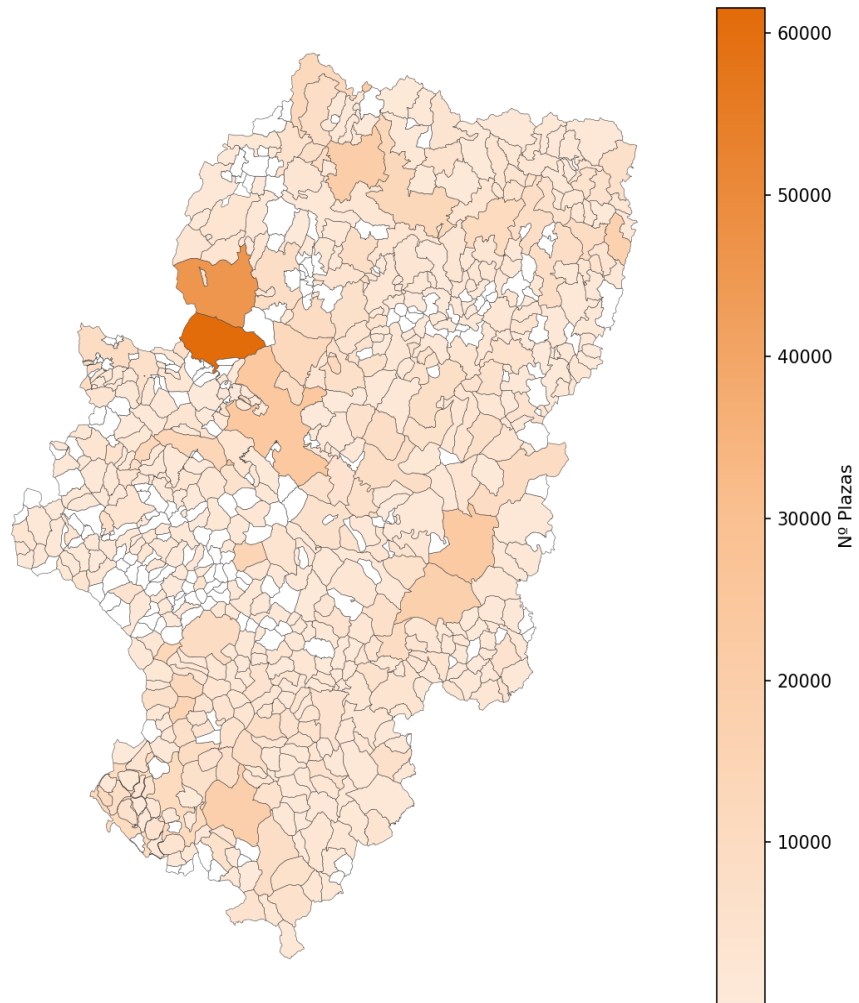

Distribución municipal de explotaciones de ovino y caprino

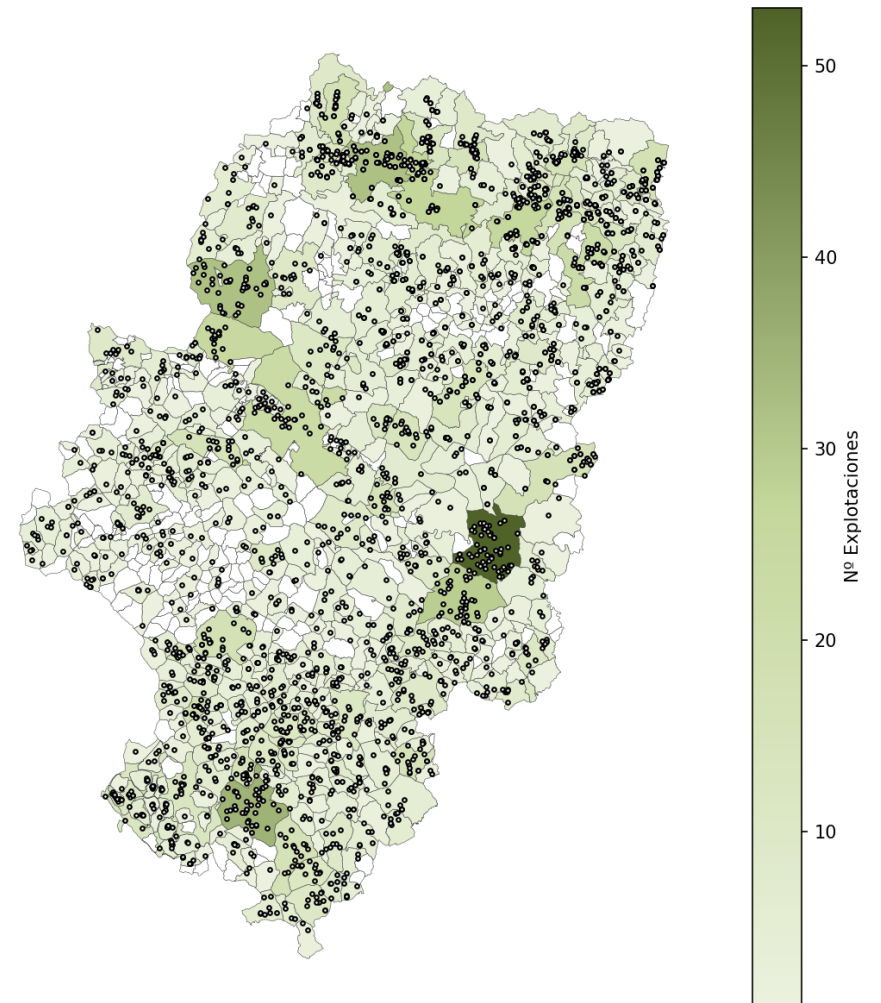

d. Evolución del número de plazas y explotaciones

- Gráfico de evolución del número de plazas (ovino, caprino, cebo) expresado en miles de unidades:

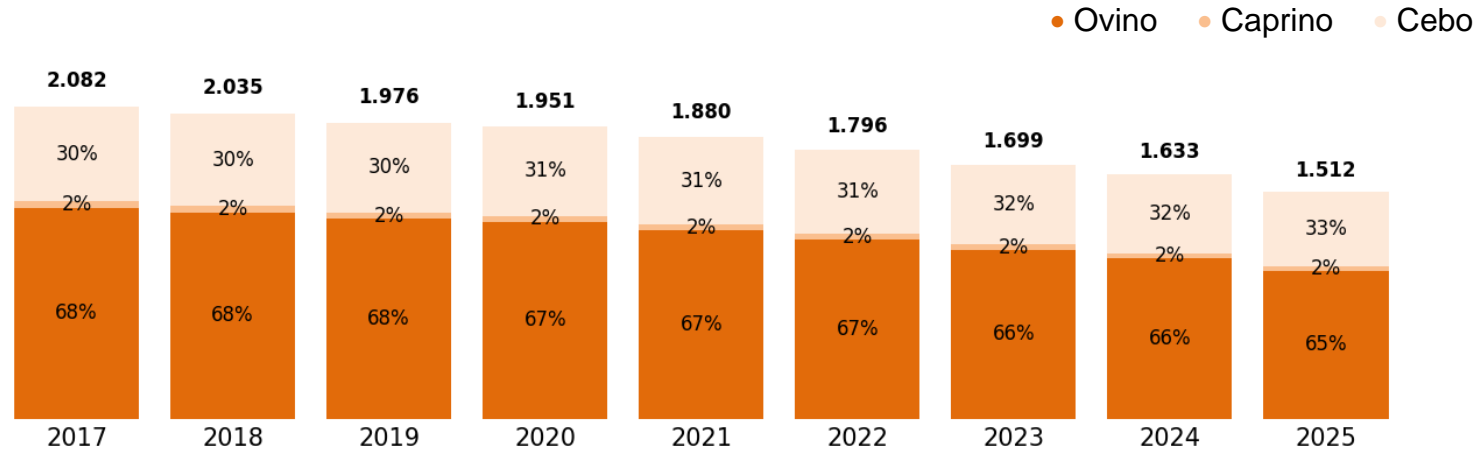

- Gráfico de evolución del número de explotaciones (total):

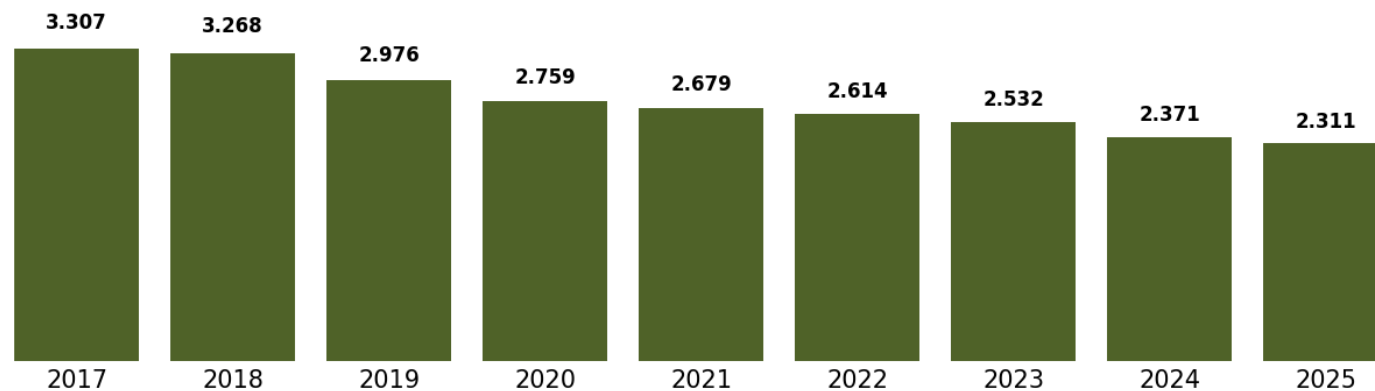

4. Estructura productiva de las explotaciones de porcino

a. Por provincias y estratos

AÑO 2025		ESTRUCTURA PRODUCTIVA DE LAS EXPLOTACIONES DE PORCINO (Distribución provincial por estratos)															
TIPO	ESTRATOS PLAZA	HUESCA			TERUEL			ZARAGOZA			ARAGON						
		Nº EXP	PLAZAS		Nº EXP	PLAZAS		Nº EXP	PLAZAS		Nº EXP	PLAZAS					
			CERDAS	CEBO		TOTAL	CERDAS		CEBO	TOTAL		CERDAS	CEBO	TOTAL			
C E B O	1-9			0			0			0					0		
	10-19			0			0			0					0		
	20-49	1	0	27	27	1	0	48	48				2	0	75	75	
	50-99			0	0			0	0	1	0	96	96	1	0	96	96
	100-199	2	0	270	270	1	0	100	100	2	0	235	235	5	0	605	605
	200-399	28	0	8.712	8.712	17	0	5.550	5.550	4	0	1.438	1.438	49	0	15.700	15.700
	400-999	325	0	225.832	225.832	132	0	91.422	91.422	106	0	76.539	76.539	563	0	393.793	393.793
≥1000	1.649	0	5.002.558	5.002.558	556	0	1.356.430	1.356.430	958	0	2.890.049	2.890.049	3.163	0	9.249.037	9.249.037	
TOTAL CEBO		2.005	0	5.237.399	5.237.399	707	0	1.453.550	1.453.550	1.071	0	2.968.357	2.968.357	3.783	0	9.659.306	9.659.306
P R O D U C C I O N	1-4			0			0			0					0		
	8-9			0			0			1	7	0	7	1	7	0	7
	10-19	1	10	120	130								0	1	10	120	130
	20-49	3	122	120	242								0	3	122	120	242
	50-99	10	775	3.475	4.250								0	10	775	3.475	4.250
	100-199	7	874	2.278	3.152	20	2.881	15.770	18.651	3	480	840	1.320	30	4.235	18.888	23.123
	200-399	28	8.402	21.700	30.102	26	7.359	12.377	19.736	16	4.923	0	4.923	70	20.684	34.077	54.761
	400-999	63	41.806	23.044	64.850	38	24.415	17.195	41.610	115	75.943	23.418	99.361	216	142.164	63.657	205.821
≥1000	85	200.983	60.013	260.996	22	47.075	361	47.436	99	216.327	42.303	258.630	206	464.385	102.677	567.062	
TOTAL PRODUCCION		197	252.972	110.750	363.722	106	81.730	45.703	127.433	234	297.680	66.561	364.241	537	632.382	223.014	855.396
TOTAL		2.202	252.972	5.348.149	5.601.121	813	81.730	1.499.253	1.580.983	1.305	297.680	3.034.918	3.332.598	4.320	632.382	9.882.320	10.514.702

b. Por comarcas agrarias

AÑO 2025		ESTRUCTURA PRODUCTIVA DE LAS EXPLOTACIONES DE PORCINO (Distribución comarcal)											
PROV.	COMARCA	CEBO				PRODUCCION				TOTAL			
		Nº EXP	PLAZAS			Nº EXP	PLAZAS			Nº EXP	PLAZAS		
			CERDAS	CEBO	TOTAL		CERDAS	CEBO	TOTAL		CERDAS	CEBO	TOTAL
HUESCA	Jacetania	5	0	18.103	18.103	5	2.254	5.789	8.043	10	2.254	23.892	26.146
	Sobrarbe	23	0	47.133	47.133	7	1.720	2.290	4.010	30	1.720	49.423	51.143
	Ribagorza	112	0	247.558	247.558	36	27.324	17.813	45.137	148	27.324	265.371	292.695
	H.de Huesca	464	0	1.469.267	1.469.267	37	54.214	12.625	66.839	501	54.214	1.481.892	1.536.106
	Somontano	188	0	411.536	411.536	20	19.614	3.000	22.614	208	19.614	414.536	434.150
	Monegros	352	0	1.075.152	1.075.152	30	69.732	54.181	123.913	382	69.732	1.129.333	1.199.065
	La Litera	514	0	1.069.954	1.069.954	42	45.574	5.996	51.570	556	45.574	1.075.950	1.121.524
	Bajo Cinca	347	0	898.696	898.696	20	32.540	9.056	41.596	367	32.540	907.752	940.292
TOTAL HUESCA	2.005	0	5.237.399	5.237.399	197	252.972	110.750	363.722	2.202	252.972	5.348.149	5.601.121	
TERUEL	C. Jiloca	231	0	545.463	545.463	12	15.233	2.221	17.454	243	15.233	547.684	562.917
	S. Montalbán	26	0	63.815	63.815	2	3.000	0	3.000	28	3.000	63.815	66.815
	Bajo Aragón	371	0	713.972	713.972	70	52.255	35.847	88.102	441	52.255	749.819	802.074
	S. Albarracín	5	0	13.170	13.170	1	1.119	0	1.119	6	1.119	13.170	14.289
	H. de Teruel	35	0	67.794	67.794	8	7.229	1.785	9.014	43	7.229	69.579	76.808
	Maestrazgo	39	0	49.336	49.336	13	2.894	5.850	8.744	52	2.894	55.186	58.080
TOTAL TERUEL	707	0	1.453.550	1.453.550	106	81.730	45.703	127.433	813	81.730	1.499.253	1.580.983	
ZARAGOZA	E. Caballeros	341	0	1.150.146	1.150.146	111	150.320	11.864	162.184	452	150.320	1.162.010	1.312.330
	Borja	108	0	264.288	264.288	21	22.019	0	22.019	129	22.019	264.288	286.307
	Calatayud	27	0	69.755	69.755	4	2.550	4.213	6.763	31	2.550	73.968	76.518
	La Almunia	52	0	142.037	142.037	18	22.263	3.120	25.383	70	22.263	145.157	167.420
	Zaragoza	326	0	796.510	796.510	32	50.828	3.596	54.424	358	50.828	800.106	850.934
	Daroca	34	0	78.348	78.348	7	4.177	3.680	7.857	41	4.177	82.028	86.205
	Caspe	183	0	467.273	467.273	41	45.523	40.088	85.611	224	45.523	507.361	552.884
TOTAL ZARAGOZA	1.071	0	2.968.357	2.968.357	234	297.680	66.561	364.241	1.305	297.680	3.034.918	3.332.598	
TOTAL ARAGON	3.783	0	9.659.306	9.659.306	537	632.382	223.014	855.396	4.320	632.382	9.882.320	10.514.702	

c. Información cartográfica de la distribución comarcal y municipal (total de plazas y explotaciones)

Distribución comarcal de plazas de porcino

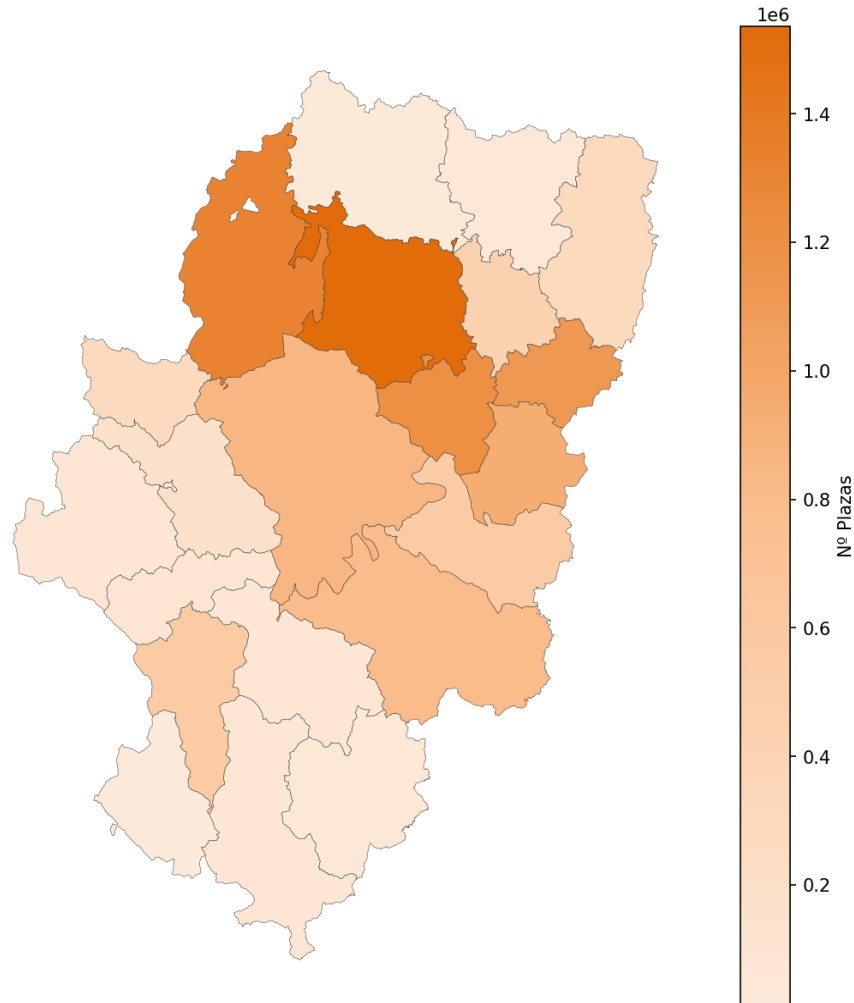

Distribución comarcal de explotaciones de porcino

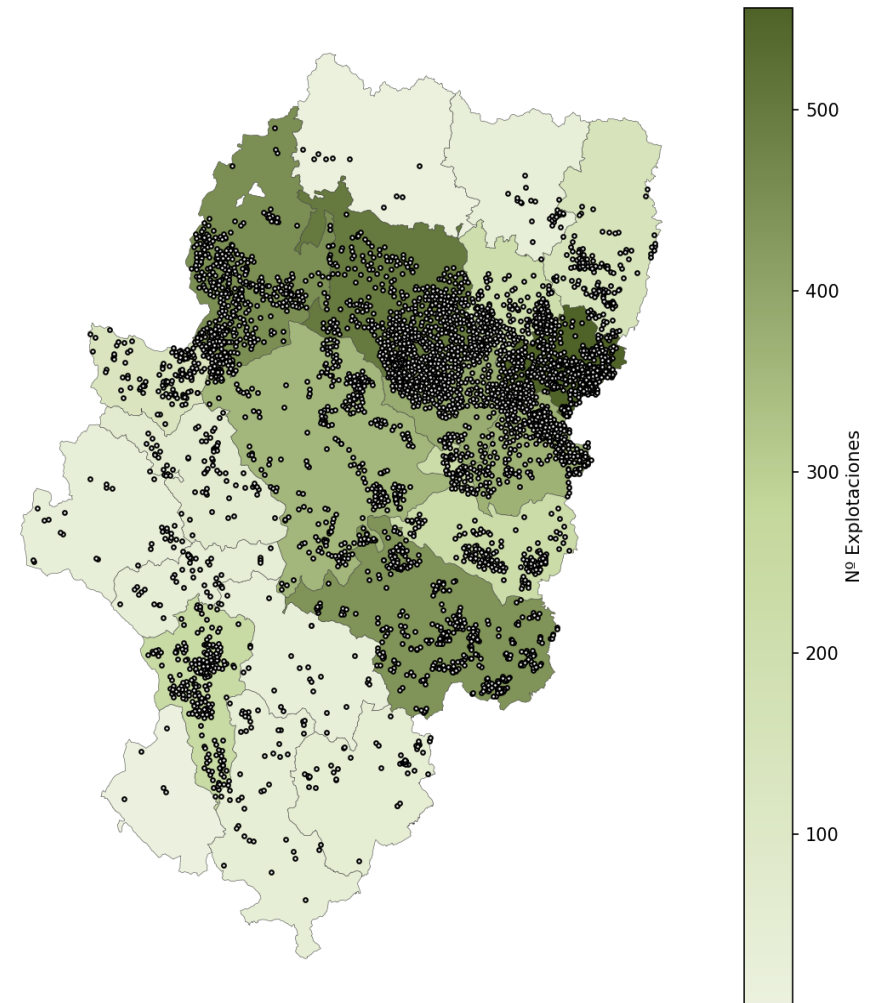

Distribución municipal de plazas de porcino

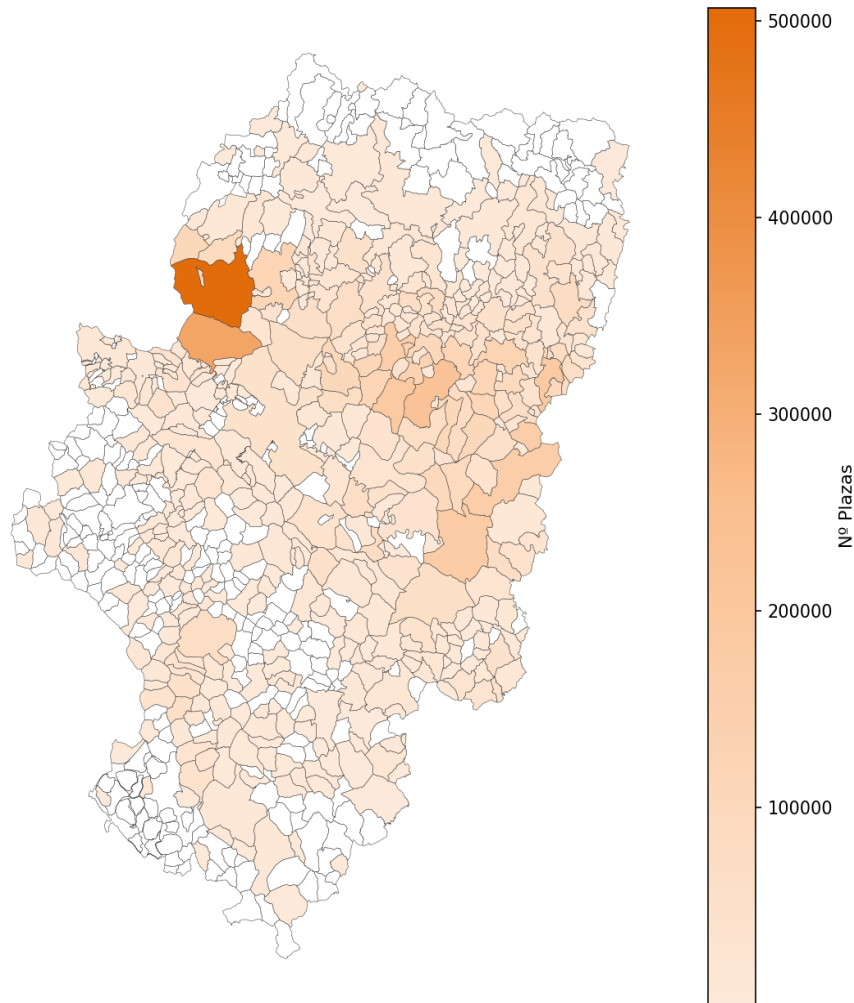

Distribución municipal de explotaciones de porcino

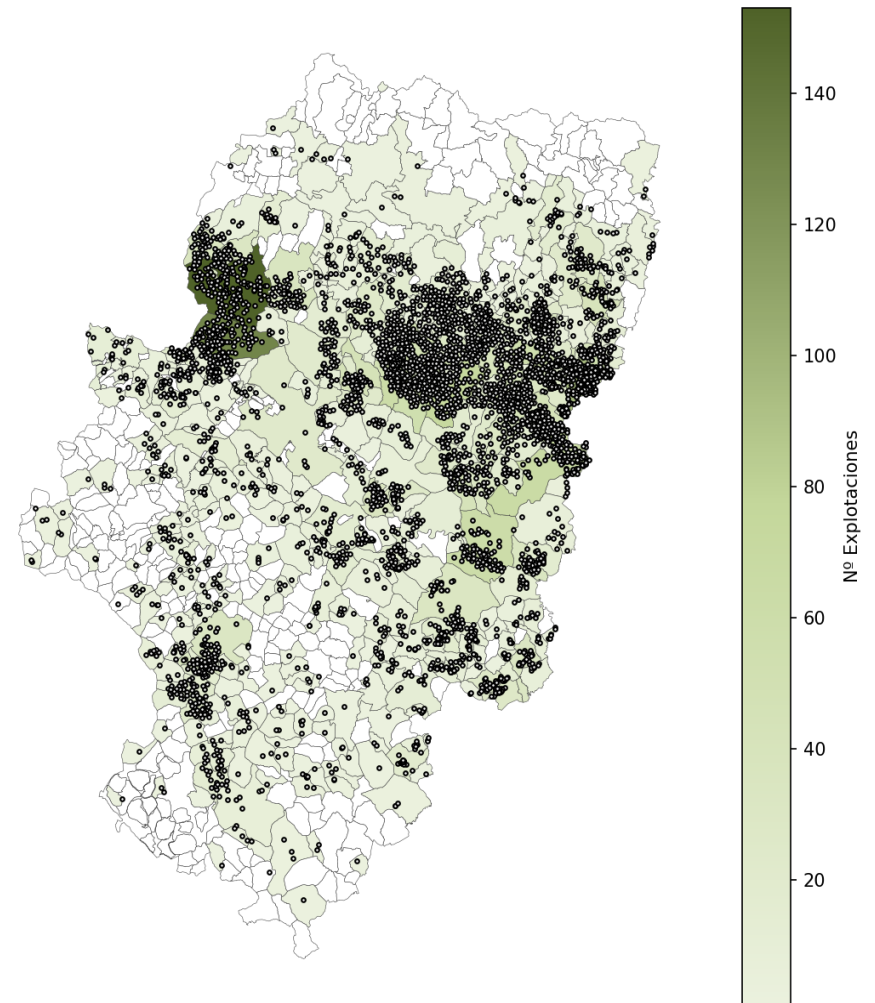

d. Evolución del número de plazas y explotaciones

- Gráfico de evolución del número de plazas (cebo, producción) expresado en miles de unidades:

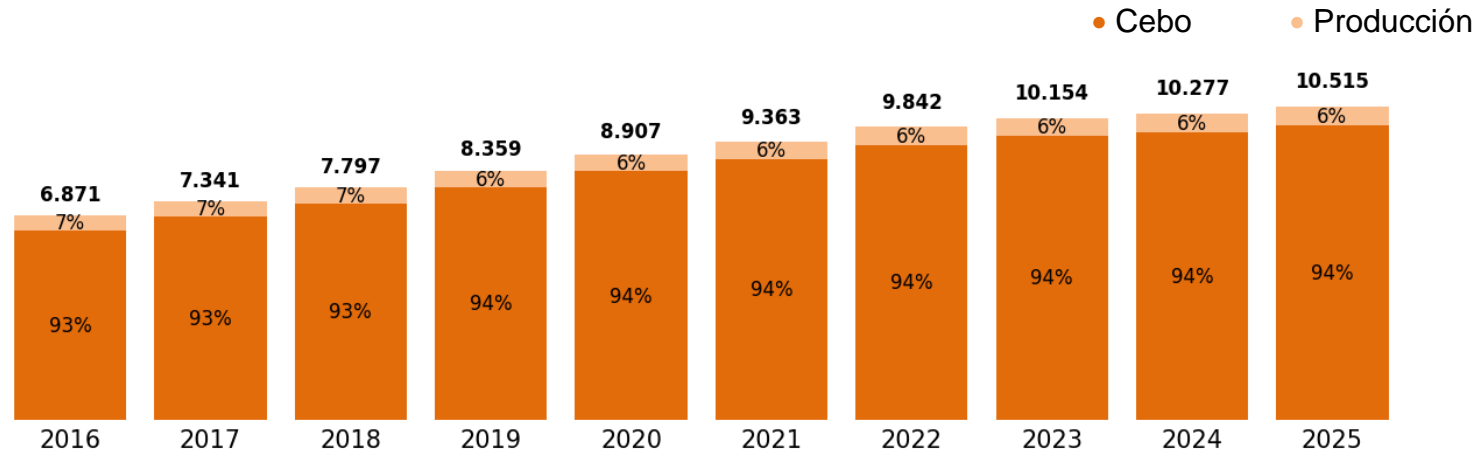

- Gráfico de evolución del número de explotaciones (total):

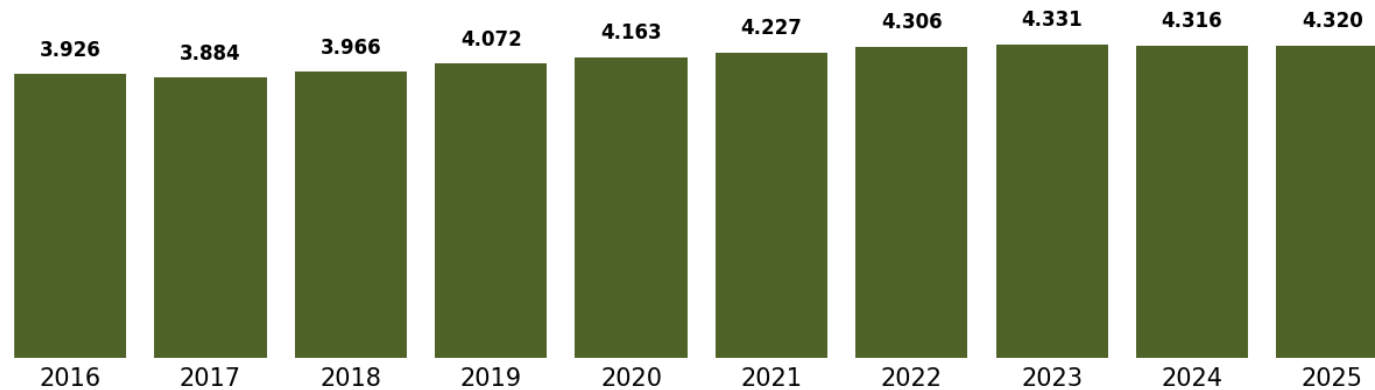

5. Estructura productiva de las explotaciones cunícolas

a. Por provincias y estratos de jaulas

AÑO 2025		ESTRUCTURA PRODUCTIVA DE LAS EXPLOTACIONES CUNICOLAS (Distribución provincial por estratos)							
ESTRATOS	Nº JAULAS	HUESCA		TERUEL		ZARAGOZA		ARAGON	
		Nº EXP	JAULAS	Nº EXP	JAULAS	Nº EXP	JAULAS	Nº EXP	JAULAS
3	100-199			1	159	1	100	2	259
4	200-499			17	5.770	1	460	18	6.230
5	≥500	10	13.155	44	47.860	12	19.312	66	80.327
TOTAL		10	13.155	62	53.789	14	19.872	86	86.816

b. Por comarcas agrarias

AÑO 2025		ESTRUCTURA PRODUCTIVA DE LAS EXPLOTACIONES CUNICOLAS (Distribución comarcal)	
PROVINCIA	COMARCA	Nº EXP	JAULAS
HUESCA	Jacetania	2	1.400
	Sobrarbe	0	0
	Ribagorza	0	0
	Hoya de Huesca	2	1.925
	Somontano	4	3.520
	Monegros	0	0
	La Litera	0	0
	Bajo Cinca	2	6.310
TOTAL HUESCA		10	13.155
TERUEL	Cuenca del Jiloca	8	11.985
	Serranía de Montalbán	6	6.731
	Bajo Aragón	38	27.013
	Serranía de Albarracín	1	900
	Hoya de Teruel	1	1.320
	Maestrazgo	8	5.840
TOTAL TERUEL		62	53.789
ZARAGOZA	Ejea de los Caballeros	3	2.430
	Borja	1	728
	Calatayud	0	0
	La Almunia de Doña Godina	0	0
	Zaragoza	3	9.054
	Daroca	0	0
	Caspe	7	7.660
TOTAL ZARAGOZA		14	19.872
TOTAL ARAGON		86	86.816

Distribución municipal de jaulas cunícolas

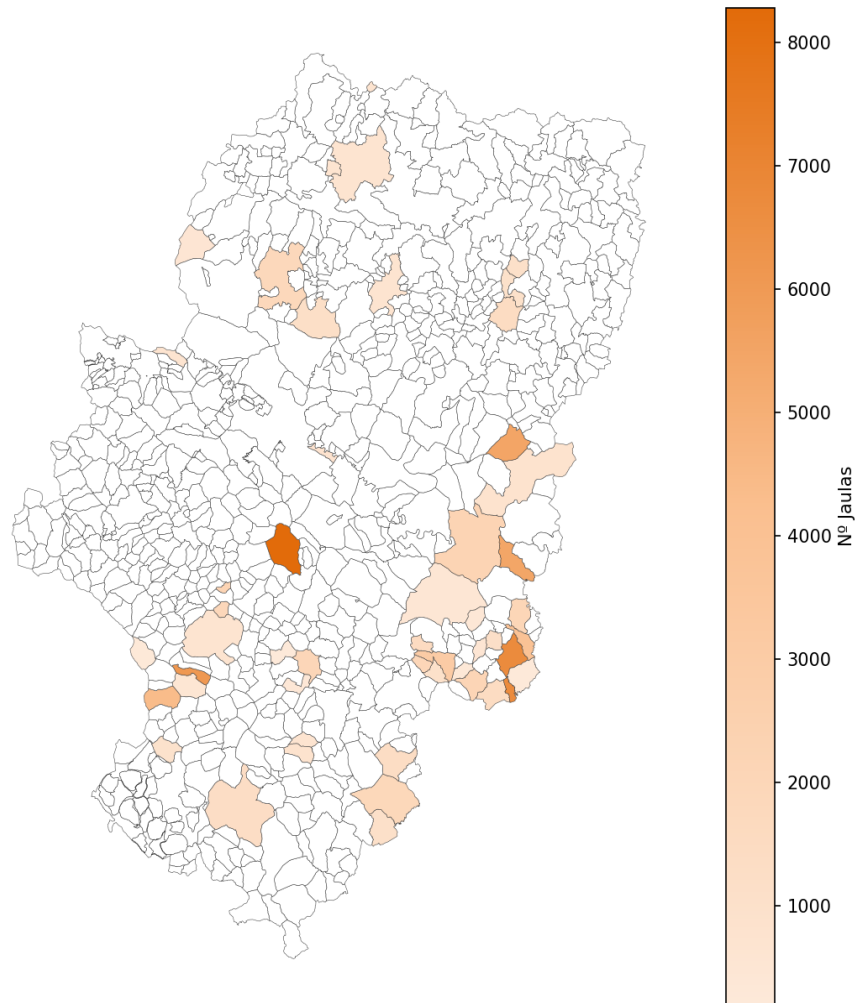

Distribución municipal de explotaciones cunícolas

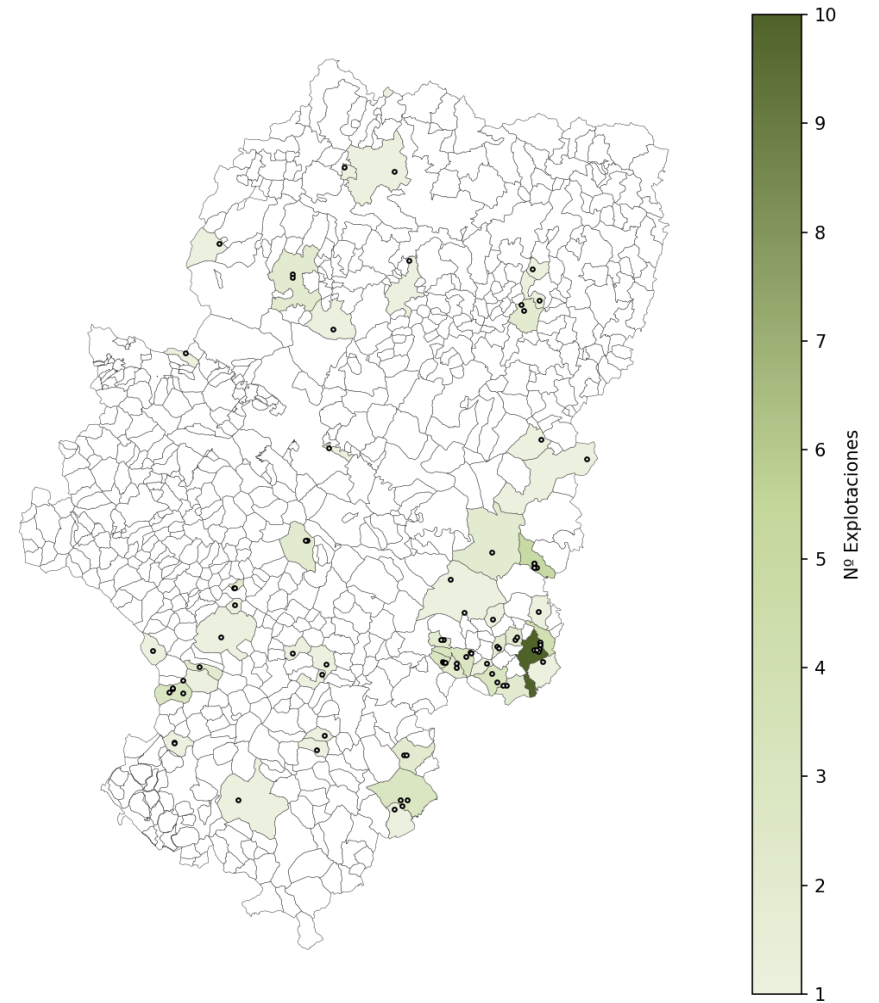

b. Evolución del número de jaulas y explotaciones

- Gráfico de evolución del número de jaulas (total):

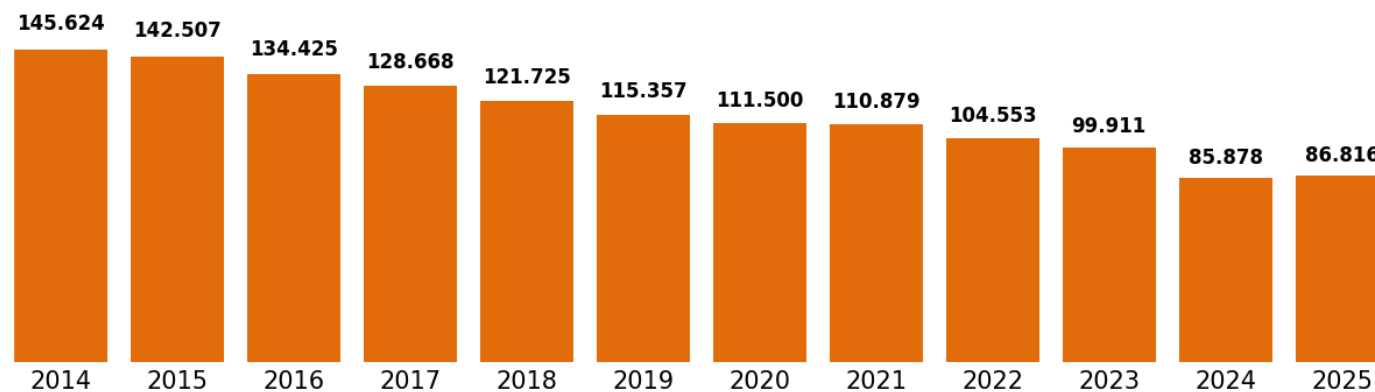

- Gráfico de evolución del número de explotaciones (total):

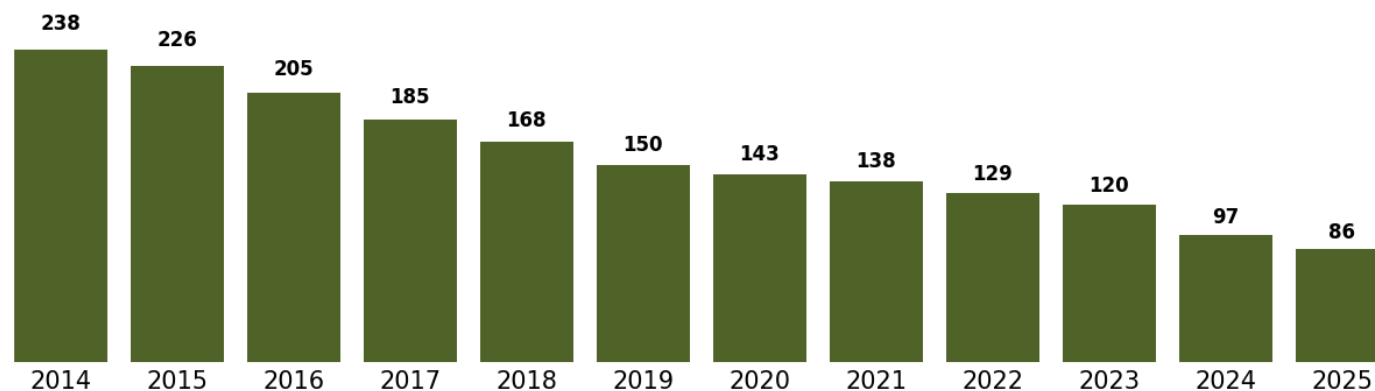

6. Estructura productiva de las explotaciones avícolas

a. Por provincias y clasificación zootécnica

AÑO 2025		CLASIFICACION DE LAS EXPLOTACIONES AVICOLAS (Distribución provincial por estratos)							
AVES	CLASIFICACION ZOOTECNICA	TERUEL		HUESCA		ZARAGOZA		ARAGON	
		Nº EXP	PLAZAS	Nº EXP	PLAZAS	Nº EXP	PLAZAS	Nº EXP	PLAZAS
GALLINAS	Granjas de producción para carne	110	6.883.438	60	3.381.741	147	8.361.100	317	18.626.279
	Granjas de recría para carne (aves de cría)	10	454.795	4	157.800	5	210.804	19	823.399
	Granjas de recría para carne (aves de explotación)	1	39.940					1	39.940
	Granjas de recría para huevos (aves de cría)					1	22.000	1	22.000
	Granjas de recría para huevos (aves de explotación)	5	807.839	4	109.312	22	2.925.639	31	3.842.790
	Total Cebo	126	8.186.012	68	3.648.853	175	11.519.543	369	23.354.408
	Granjas de multiplicación para carne	4	72.412			17	596.265	21	668.677
	Granjas de producción para huevos	27	2.377.570	8	1.374.636	34	6.098.957	69	9.851.163
	Granjas de selección para carne	2	79.998					2	79.998
	Total Producción	33	2.529.980	8	1.374.636	51	6.695.222	92	10.599.838
	Total Gallinas	159	10.715.992	76	5.023.489	226	18.214.765	461	33.954.246
CODORNICES	Granjas de producción para carne	6	989.387					6	989.387
	Granjas de producción para huevos					1	135.000	1	135.000
	Granjas de producción para otros fines					1	500	1	500
	Granjas de recría para huevos (aves de cría)	1	2.000					1	2.000
	Granjas de recría para huevos (aves de explotación)					1	80.000	1	80.000
	Total Codornices	7	991.387	0	0	3	215.500	10	1.206.887
FAISANES	Granjas de producción para caza para repoblación	1	100					1	100
PATOS	Granjas de producción para carne			2	80.000			2	80.000
PAVOS	Granjas de producción para carne	3	41.400	21	601.697	2	41.000	26	684.097
PERDICES	Granjas de multiplicación para caza para repoblación	1	199.999					1	199.999
	Granjas de producción para caza para repoblación	1	1.700	2	16.200	2	9.500	5	27.400
	Granjas de recría para carne (aves de cría)	1	500.000					1	500.000
	Total Perdices	3	701.699	2	16.200	2	9.500	7	727.399
TOTAL AVES		173	12.450.578	101	5.721.386	233	18.480.765	507	36.652.729

c. Por provincias y estratos

AÑO 2025		GALLINAS DE PUESTA Y REPRODUCTORAS (Distribución por estratos)							
ESTRATOS	Nº PLAZAS	TERUEL		HUESCA		ZARAGOZA		ARAGON	
		Nº EXP	PLAZAS	Nº EXP	PLAZAS	Nº EXP	PLAZAS	Nº EXP	PLAZAS
1	1-499			1	150	1	270	2	420
2	500-4999	9	16.705	3	6.574	5	8.798	17	32.077
3	5000-9999	2	15.800			1	6.000	3	21.800
4	10000-19999	5	72.172			10	163.284	15	235.456
5	20000-39999	7	232.242			9	259.965	16	492.207
6	≥40000	10	2.193.061	4	1.367.912	25	6.256.905	39	9.817.878
TOTAL		33	2.529.980	8	1.374.636	51	6.695.222	92	10.599.838

AÑO 2025		POLLOS BROILERS Y REPOSICION (Distribución por estratos)							
ESTRATOS	Nº PLAZAS	TERUEL		HUESCA		ZARAGOZA		ARAGON	
		Nº EXP	PLAZAS	Nº EXP	PLAZAS	Nº EXP	PLAZAS	Nº EXP	PLAZAS
3	5000-9999	1	9.600	1	8.000	2	13.500	4	31.100
4	10000-19999	5	78.700	7	93.000	12	197.253	24	368.953
5	20000-39999	37	1.167.264	26	751.212	63	2.028.523	126	3.946.999
6	≥40000	83	6.930.448	34	2.796.641	98	9.280.267	215	19.007.356
TOTAL		126	8.186.012	68	3.648.853	175	11.519.543	369	23.354.408

AÑO 2025			INCUBADORAS (Distribución por estratos)							
ESPECIE	ESTRATOS	Nº PLAZAS	HUESCA		TERUEL		ZARAGOZA		ARAGON	
			Nº EXP	PLAZAS	Nº EXP	PLAZAS	Nº EXP	PLAZAS	Nº EXP	PLAZAS
Gallinas	6	≥40000	1	7.200.000			2	6.111.936	3	13.311.936
TOTAL INCUBADORAS			1	7.200.000	2	2	2	6.111.936	3	13.311.936

d. Por comarcas agrarias

AÑO 2025		ESTRUCTURA PRODUCTIVA DE LAS EXPLOTACIONES AVÍCOLAS (Distribución comarcal)							
PROV.	COMARCA	CEBO		PRODUCCION		INCUBACION		TOTAL	
		Nº EXP	PLAZAS	Nº EXP	PLAZAS	Nº EXP	PLAZAS	Nº EXP	PLAZAS
HUESCA	Jacetania	1	55.000	7	78.850			8	133.850
	Sobrarbe	2	144.050					2	144.050
	Ribagorza	11	623.740					11	623.740
	H.de Huesca	36	3.086.489	8	1.674.697			44	4.761.186
	Somontano	15	919.710	3	81.580			18	1.001.290
	Monegros	10	410.325	7	491.069			17	901.394
	La Litera	25	2.036.217	5	291.297	2	9.020.000	32	11.347.514
	Bajo Cinca	37	2.443.268	6	114.286			43	2.557.554
TOTAL HUESCA		137	9.718.799	36	2.731.779	2	9.020.000	175	21.470.578
TERUEL	C. Jiloca	8	457.913	1	200			9	458.113
	S. Montalbán	3	68.190	2	767.794			5	835.984
	Bajo Aragón	73	2.807.400	5	147.326			78	2.954.726
	S. Albarracín	3	364.647					3	364.647
	H. de Teruel	3	614.400	2	475.516			5	1.089.916
	Maestrazgo	1	18.000					1	18.000
TOTAL TERUEL		91	4.330.550	10	1.390.836	0	0	101	5.721.386
ZARAGOZA	E. Caballeros	31	2.747.500	5	77.319			36	2.824.819
	Borja	13	680.504	11	256.040	1	1.575.936	25	2.512.480
	Calatayud	12	714.900	6	302.652			18	1.017.552
	La Almunia	24	1.717.535	12	2.398.399			36	4.115.934
	Zaragoza	51	2.273.851	7	183.573			58	2.457.424
	Daroca	12	1.988.949	10	3.298.545			22	5.287.494
	Caspe	35	1.517.304	4	323.694	1	4.536.000	40	6.376.998
TOTAL ZARAGOZA		178	11.640.543	55	6.840.222	2	6.111.936	235	24.592.701
TOTAL ARAGON		406	25.689.892	101	10.962.837	4	15.131.936	511	51.784.665

e. Información cartográfica de la distribución comarcal y municipal (total de plazas y explotaciones)

Distribución comarcal de plazas avícolas

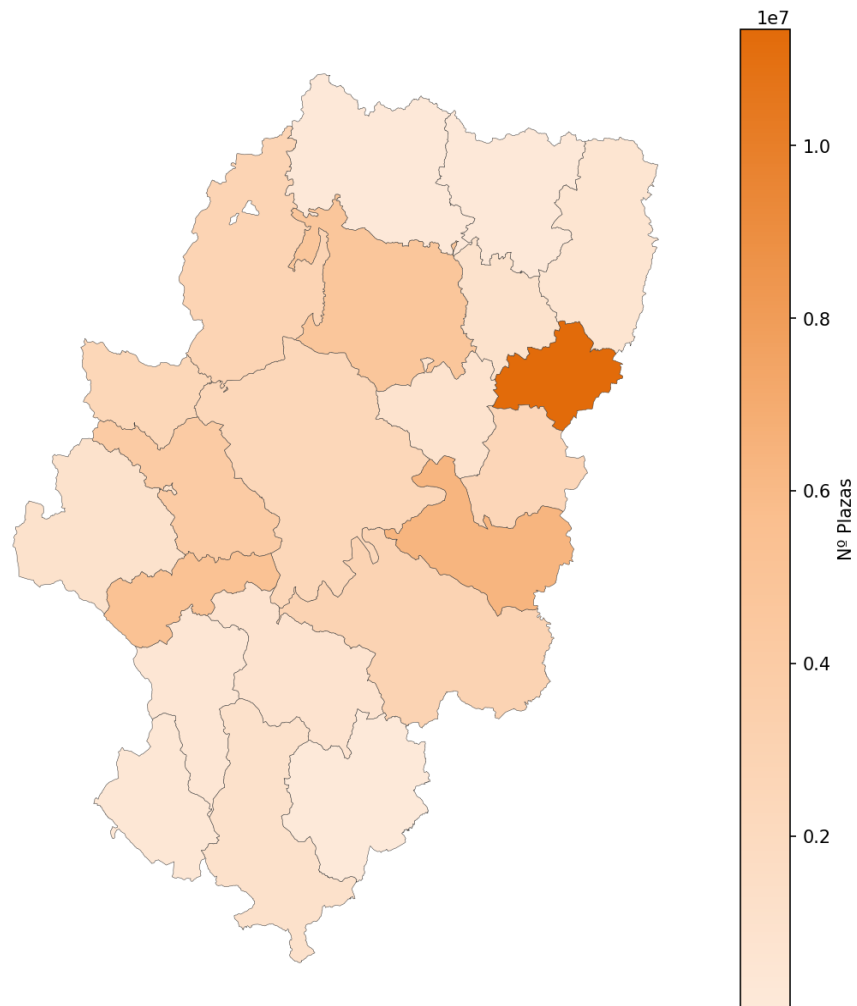

Distribución comarcal de explotaciones avícolas

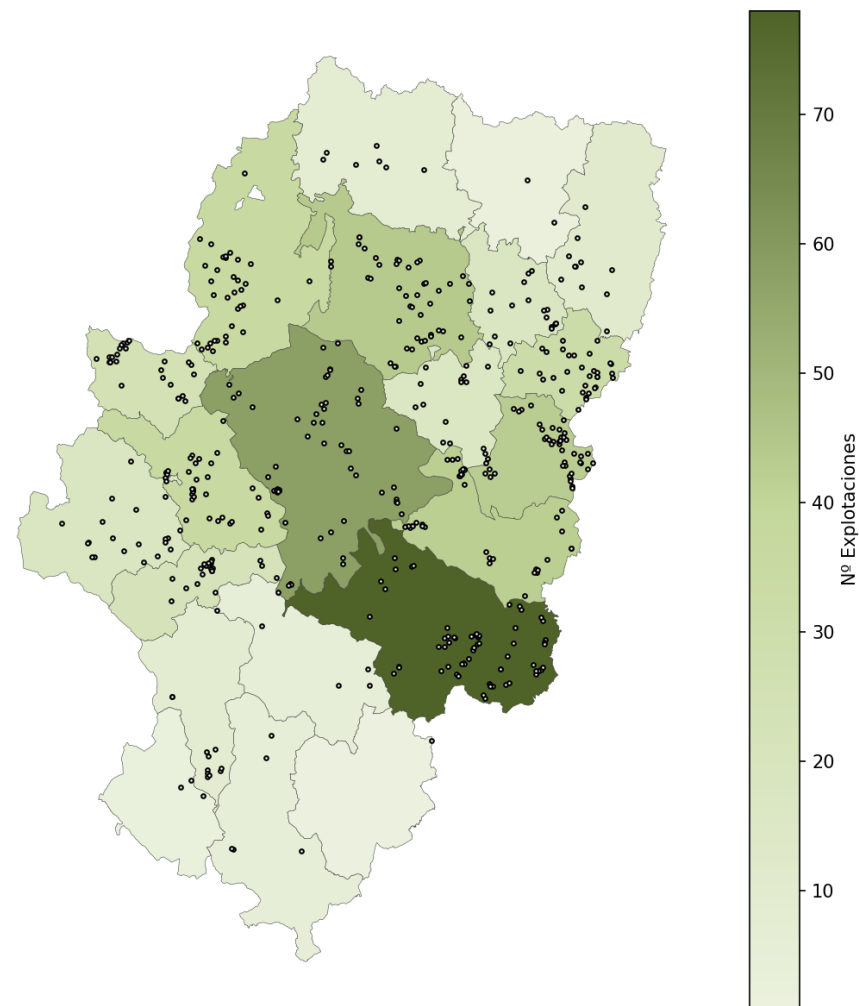

Distribución municipal de plazas avícolas

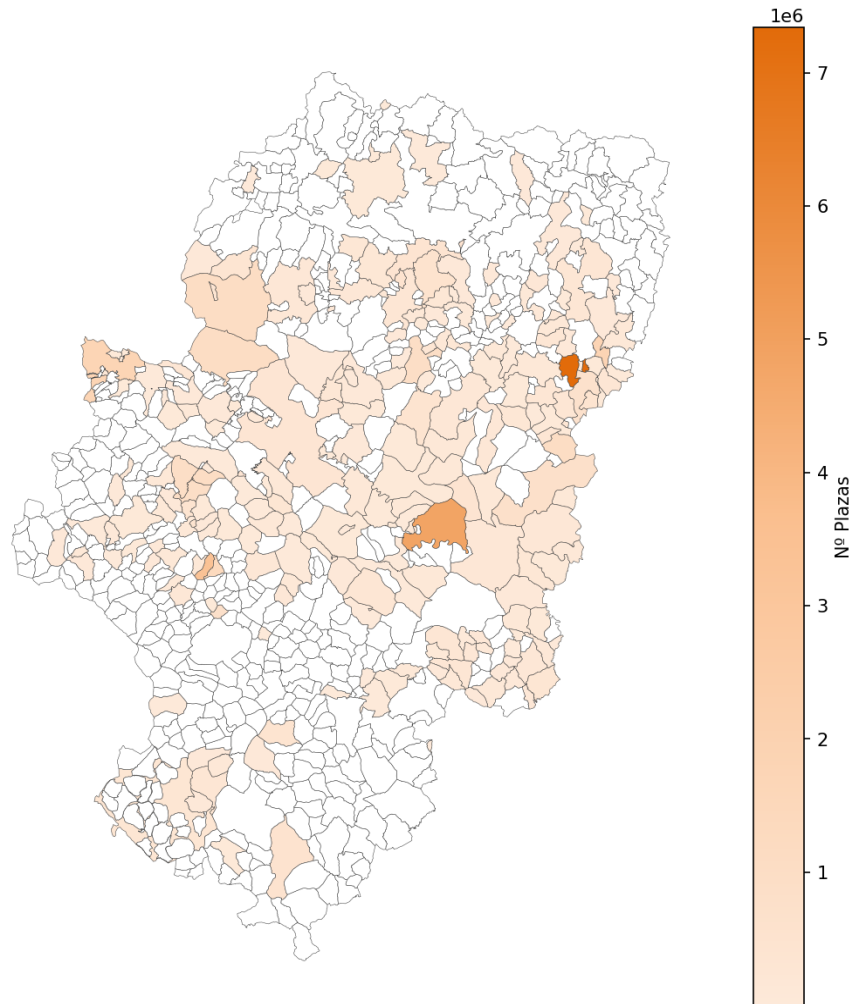

Distribución municipal de explotaciones avícolas

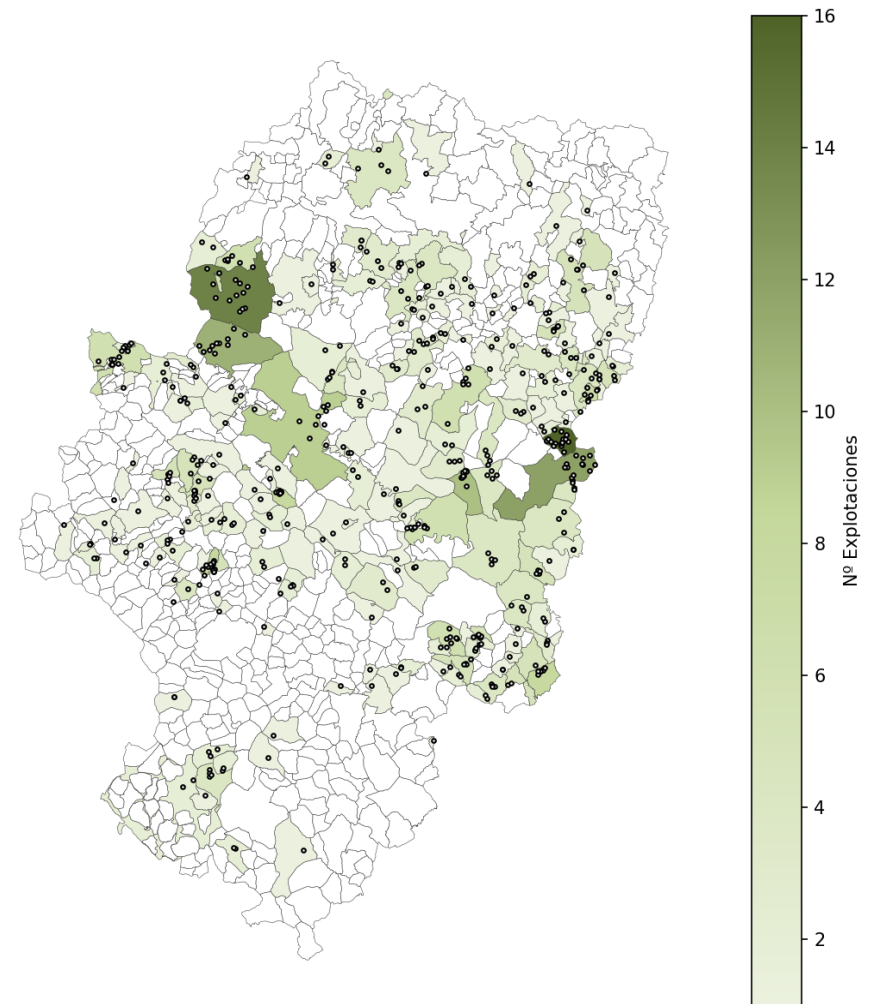

f. Evolución del número de plazas y explotaciones

- Gráfico de evolución del número de plazas (producción, incubación, cebo) expresado en miles de unidades:

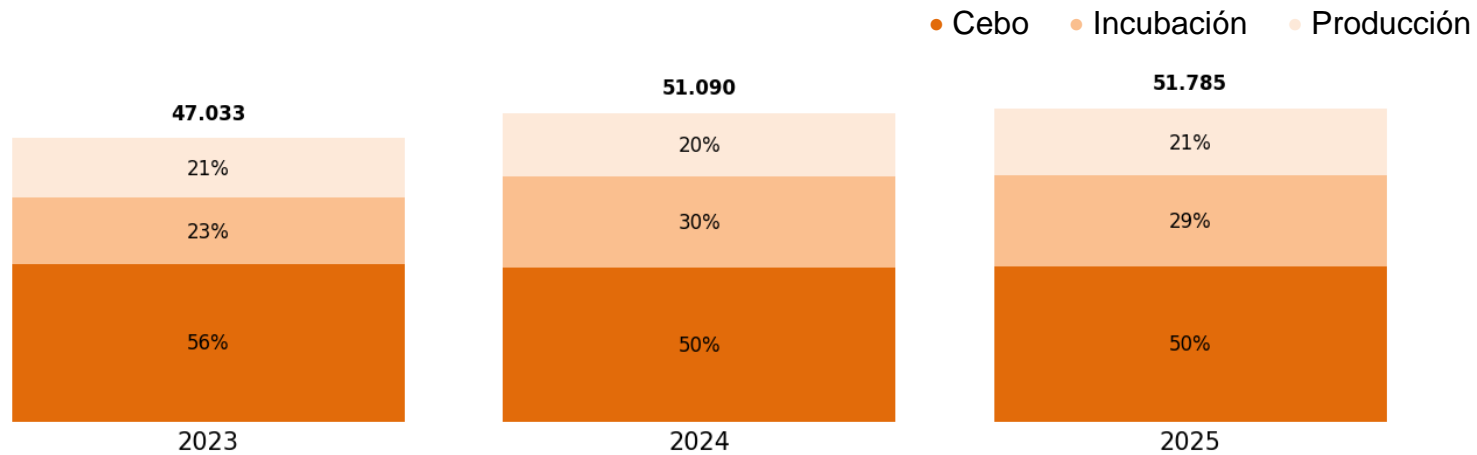

- Gráfico de evolución del número de explotaciones (total):

