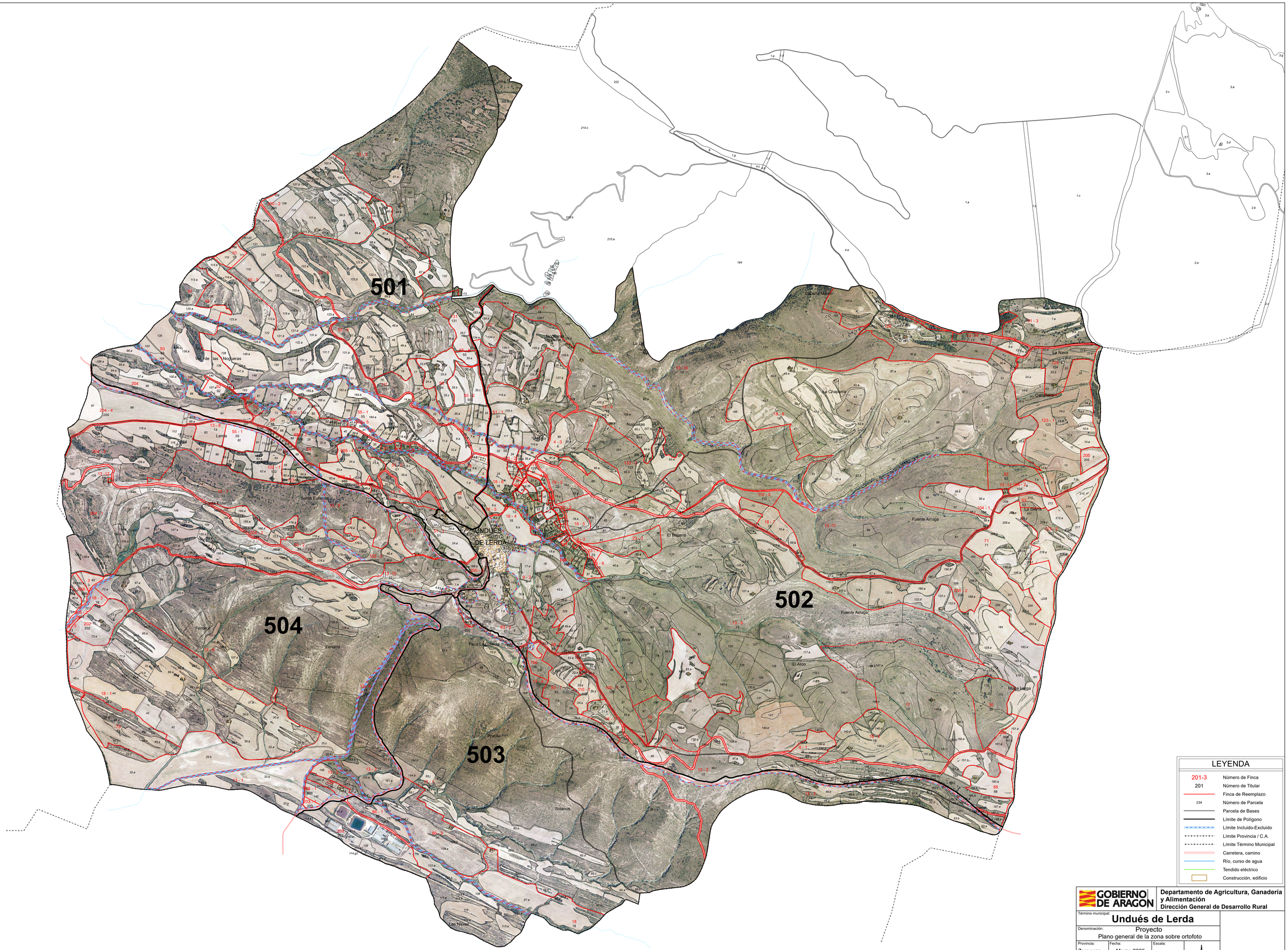

LEYENDA

201-3	Número de Finca
201	Número de Titular
	Finca de Reemplazo
234	Número de Parcela
	Parcela de Bases
	Límite de Polígono
	Límite Incluido-Excluido
	Límite Provincia / C.A.
	Límite Término Municipal
	Carretera, camino
	Río, curso de agua
	Tendido eléctrico
	Construcción, edificio

GOBIERNO DE ARAGON

Departamento de Agricultura, Ganadería y Alimentación
Dirección General de Desarrollo Rural

Término municipal: **Undués de Lerda**

Denominación: Proyecto
Plano general de la zona sobre ortofoto

Provincia: Zaragoza
Fecha: Marzo 2025
Escala:

Ingeniero Agrónomo: D. Fernando Molina Clemente

V.B. el Jefe de Sección de Infraestructuras Rurales: D. Antonio Latorre García: