

ANEXO IX
PLANOS

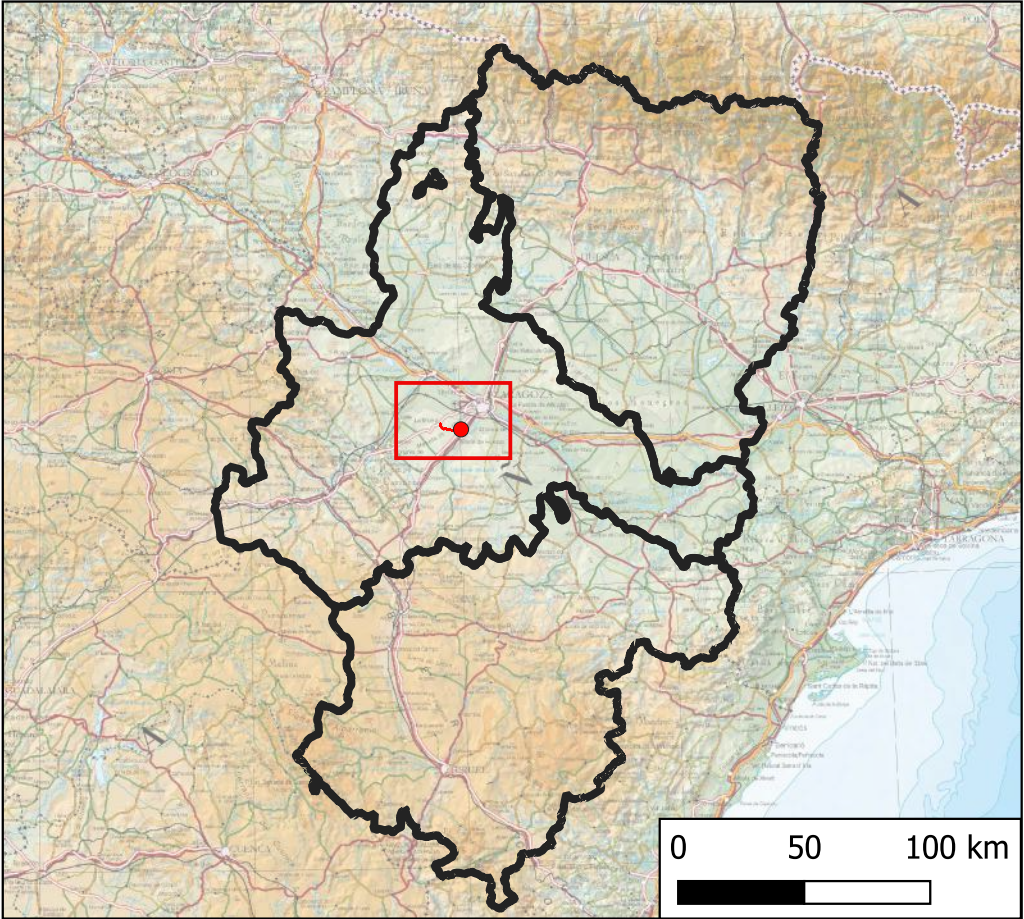
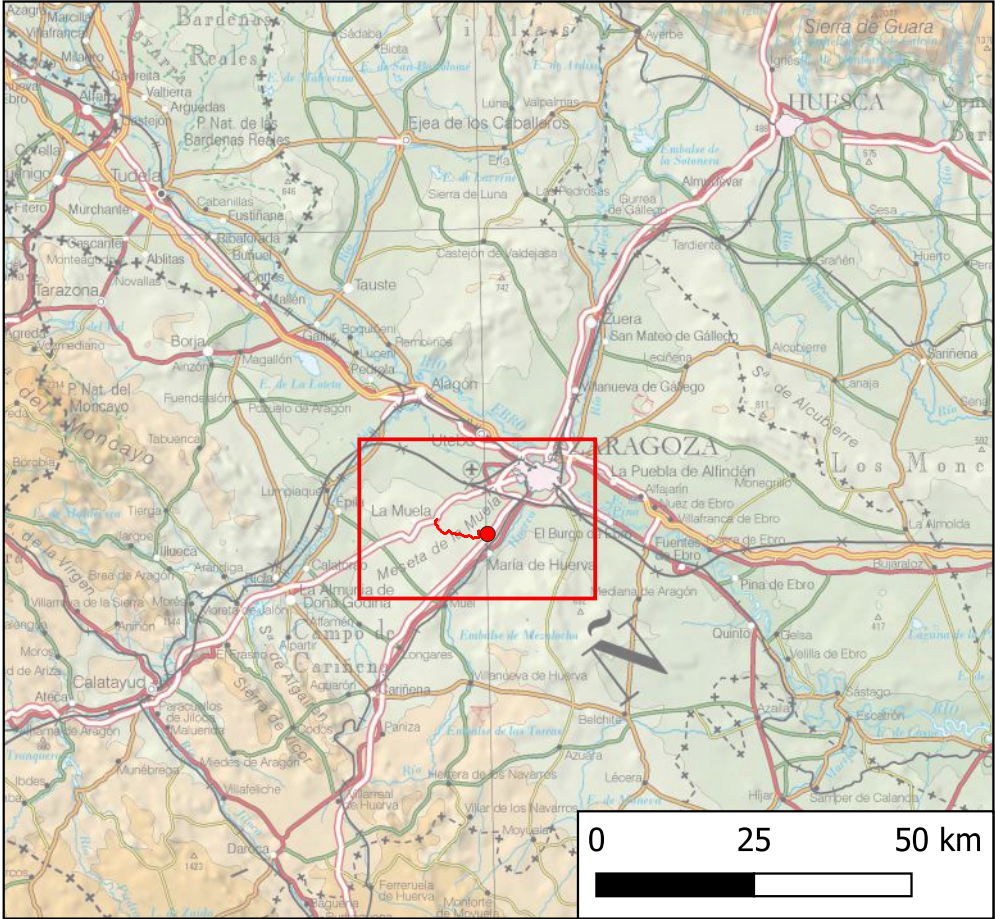
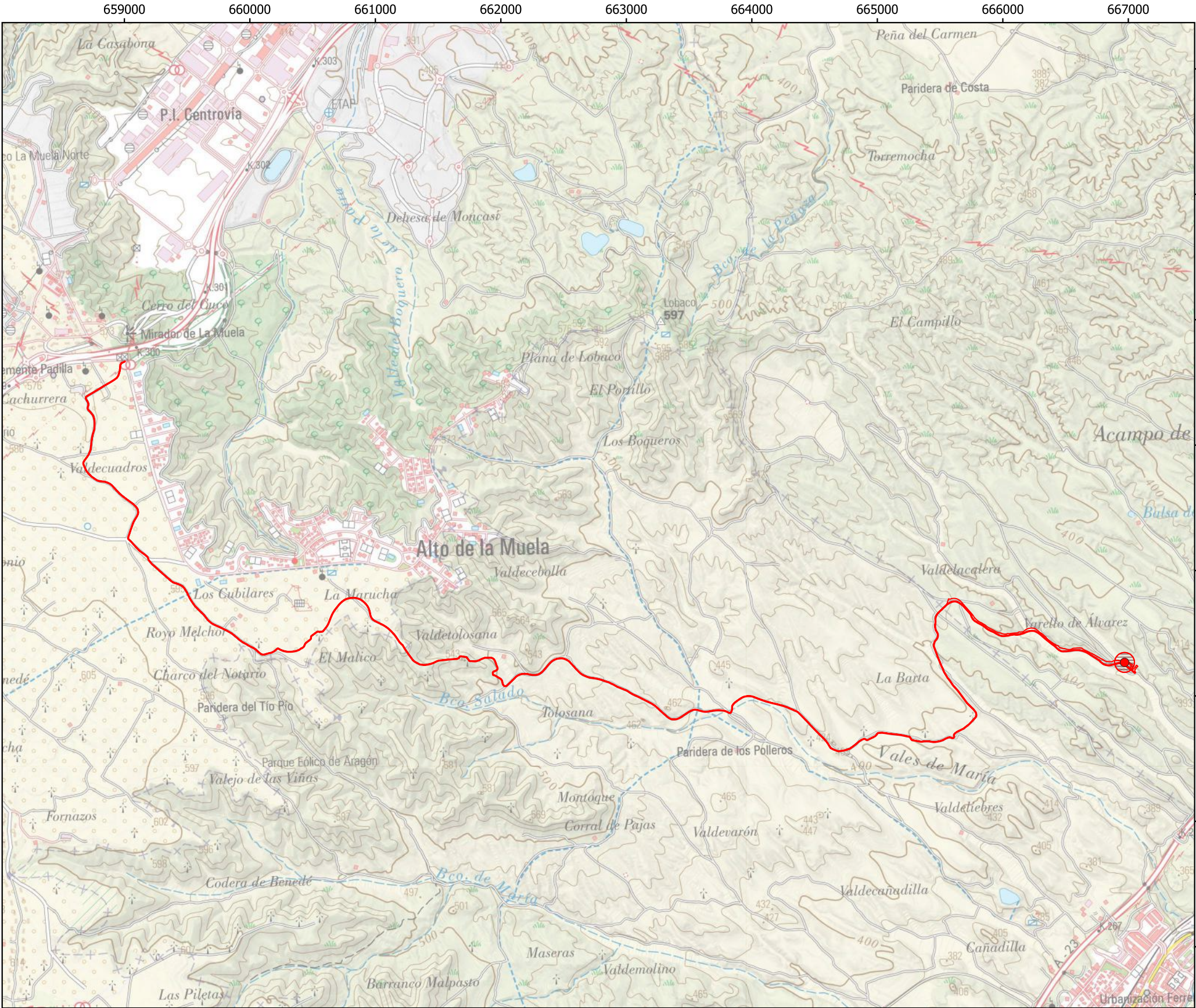

PARQUE EÓLICO

MIC_01

LÍNEA DE EVACUACIÓN

LSAT



UTM Huso 30
ETRS 1989



PROYECTO	ESTUDIO DE IMPACTO AMBIENTAL PARQUE EÓLICO "MICROMUELA"	FECHA	04/2024
		ESCALA	1:35.000
PLANO	LOCALIZACIÓN	PLANO :	1
		HOJA :	1 de 1



PARQUE EÓLICO

● Posición MIC_01

■ AE_CIMENTACION_ALL

□ AE_SUP_SERV_VUELO_ALL

▨ CONEX_SPZANJA_ALL

■ CONEX_ZANJA_ALL

■ OC_EVENT_ALL

▭ PLATF_DEF_ALL

▭ PLATF_TEMP_ALL



UTM Huso 30
ETRS 1989



FOR THE NEXT ENERGY GENERATION



PROYECTO:	ESTUDIO DE IMPACTO AMBIENTAL PARQUE EÓLICO "MICROMUELA"	FECHA:	04/2024
		ESCALA:	1:15.000
PLANO:	EMPLAZAMIENTO	PLANO Nº:	2
		HOJA:	1 DE 3

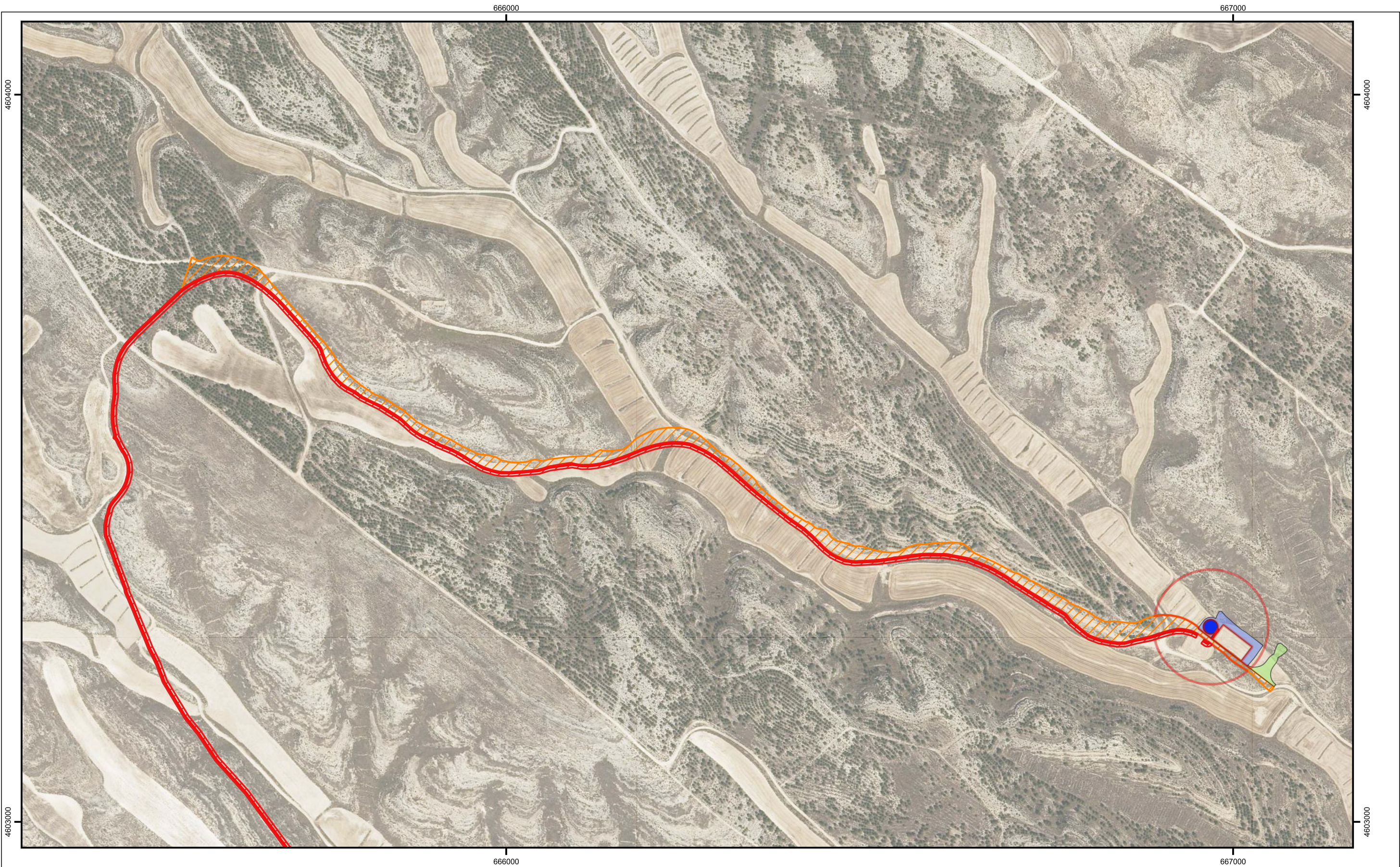

PARQUE EÓLICO	
AE_SUP_SERV_VUELO_ALL	CONEX_ZANJA_ALL
AE_CIMENTACION_ALL	OC_EVENT_ALL
CAM_DEF_ALL	PLATF_TEMP_ALL
CONEX_SPZANJA_ALL	



UTM Huso 30
ETRS 1989



PROYECTO:		FECHA:	04/2024
ESTUDIO DE IMPACTO AMBIENTAL PARQUE EÓLICO "MICROMUELA"		ESCALA:	1:5.000
		PLANO Nº:	2
		HOJA:	2 DE 3
EMPLAZAMIENTO			



PARQUE EÓLICO

CONEX_SPZANJA_ALL

CONEX_ZANJA_ALL



UTM Huso 30
ETRS 1989



PROYECTO:	ESTUDIO DE IMPACTO AMBIENTAL PARQUE EÓLICO "MICROMUELA"		FECHA:	04/2024
			ESCALA:	1:15.000
	EMPLAZAMIENTO		PLANO Nº:	2
			HOJA:	3 DE 3

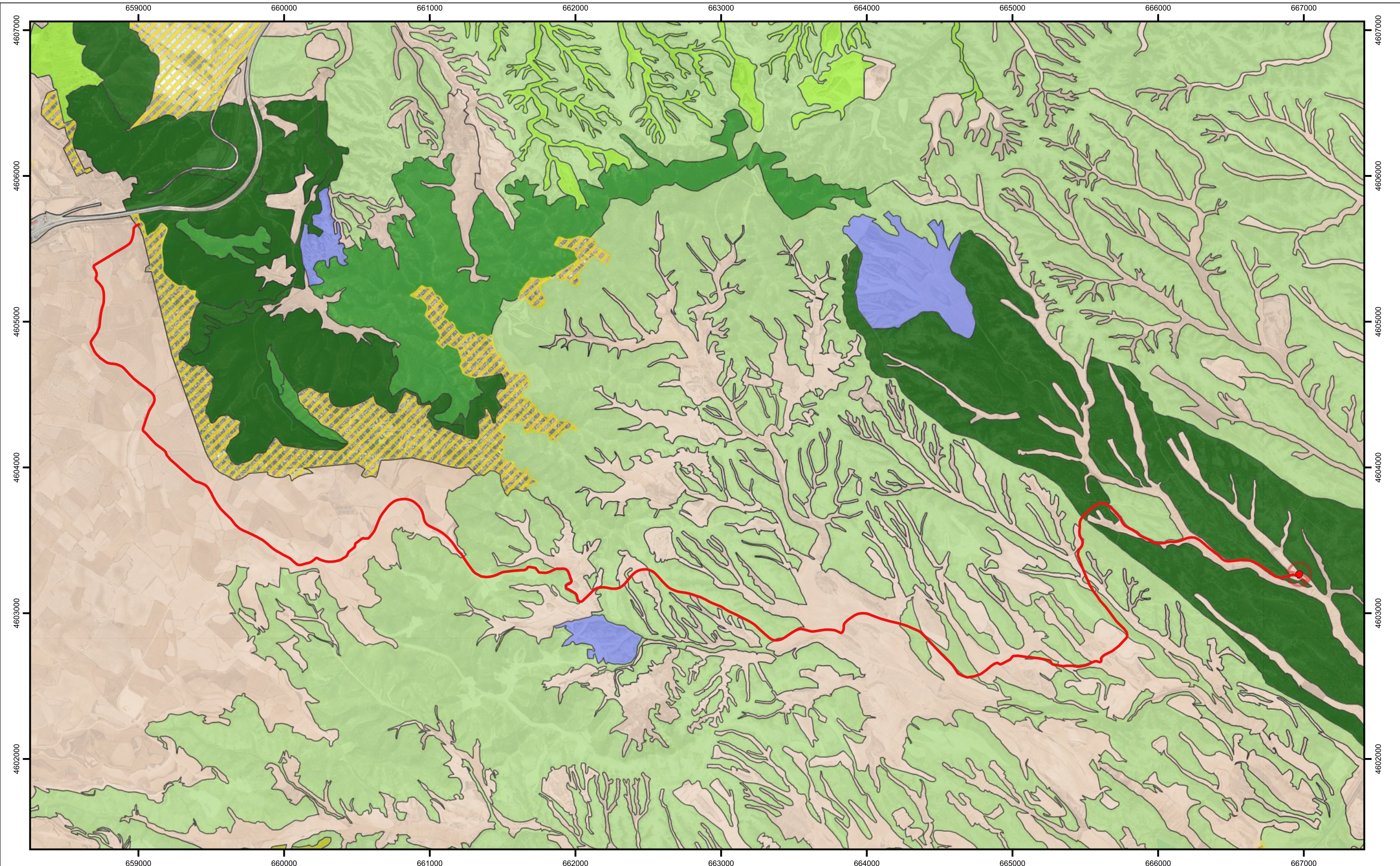

PARQUE EÓLICO

MIC_01

AE_SUP_SERV_VUELO_ALL

CONEX_SPZANJA_ALL

CONEX_ZANJA_ALL

VEGETACIÓN

Agrícola

Artificial

B. Plantación

Bosque

Matorral

Mosaico Desarbolado sobre Cultivo

Pastizal-Matorral

Prado

UTM Huso 30
ETRS 1989

PROYECTO:		FECHA:	
ESTUDIO DE IMPACTO AMBIENTAL PARQUE EÓLICO "MICROMUELA"		04/2024	
		ESCALA:	
VEGETACIÓN		1:25.000	
		PLANO Nº:	
		3	
		HOJA:	
		1 DE 1	

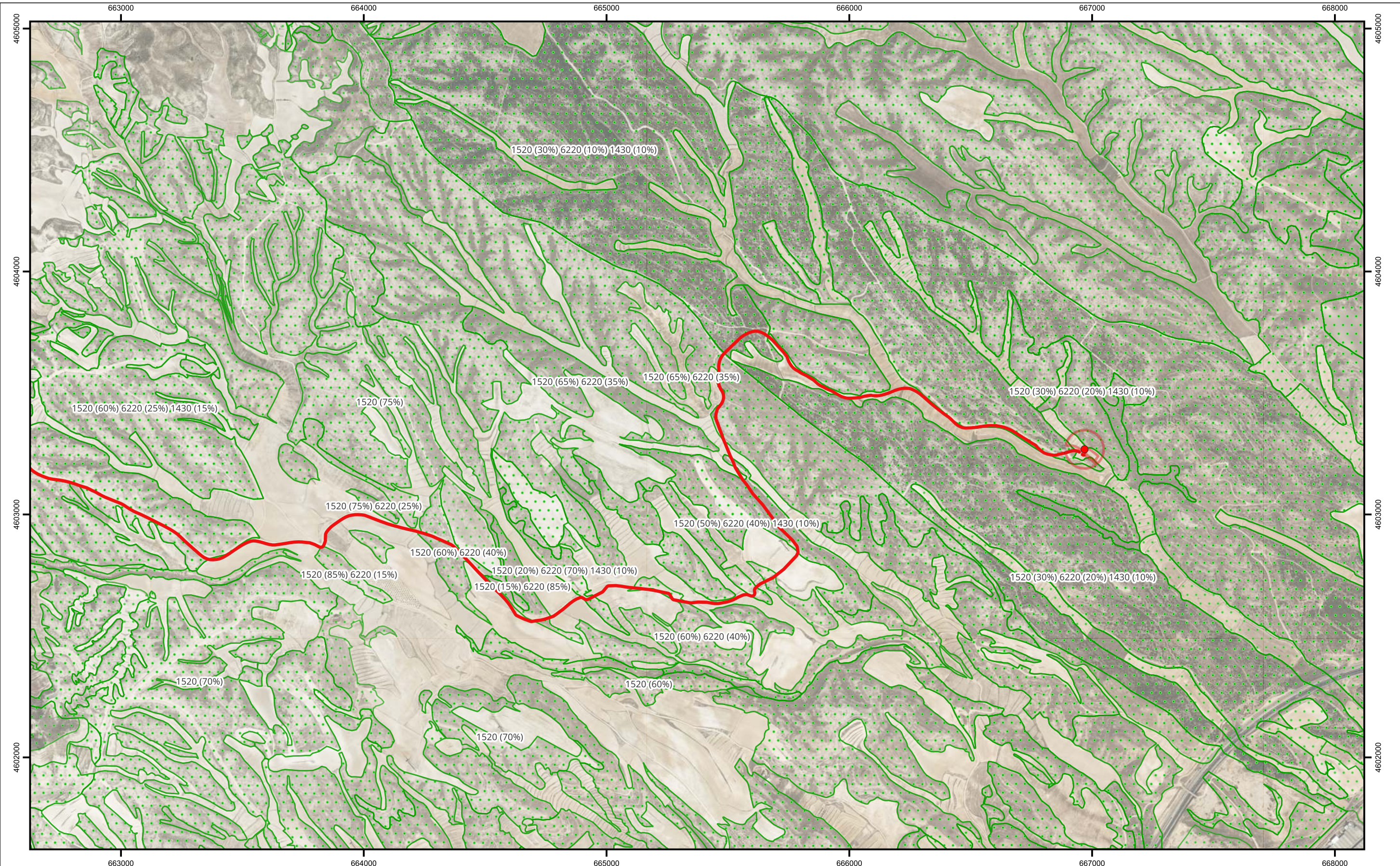

PARQUE EÓLICO

Posición MIC_01

AE_SUP_SERV_VUELO_ALL

CONEX_SPZANJA_ALL

CONEX_ZANJA_ALL

HABITATS

HIC



UTM Huso 30
ETRS 1989



FOR THE NEXT ENERGY GENERATION



PROYECTO:	ESTUDIO DE IMPACTO AMBIENTAL PARQUE EÓLICO "MICROMUELA"	FECHA:	04/2024
PLANO:	HÁBITATS DE INTERÉS COMUNITARIO	ESCALA:	1:15.000
		PLANO Nº:	4
		HOJA:	1 DE 2

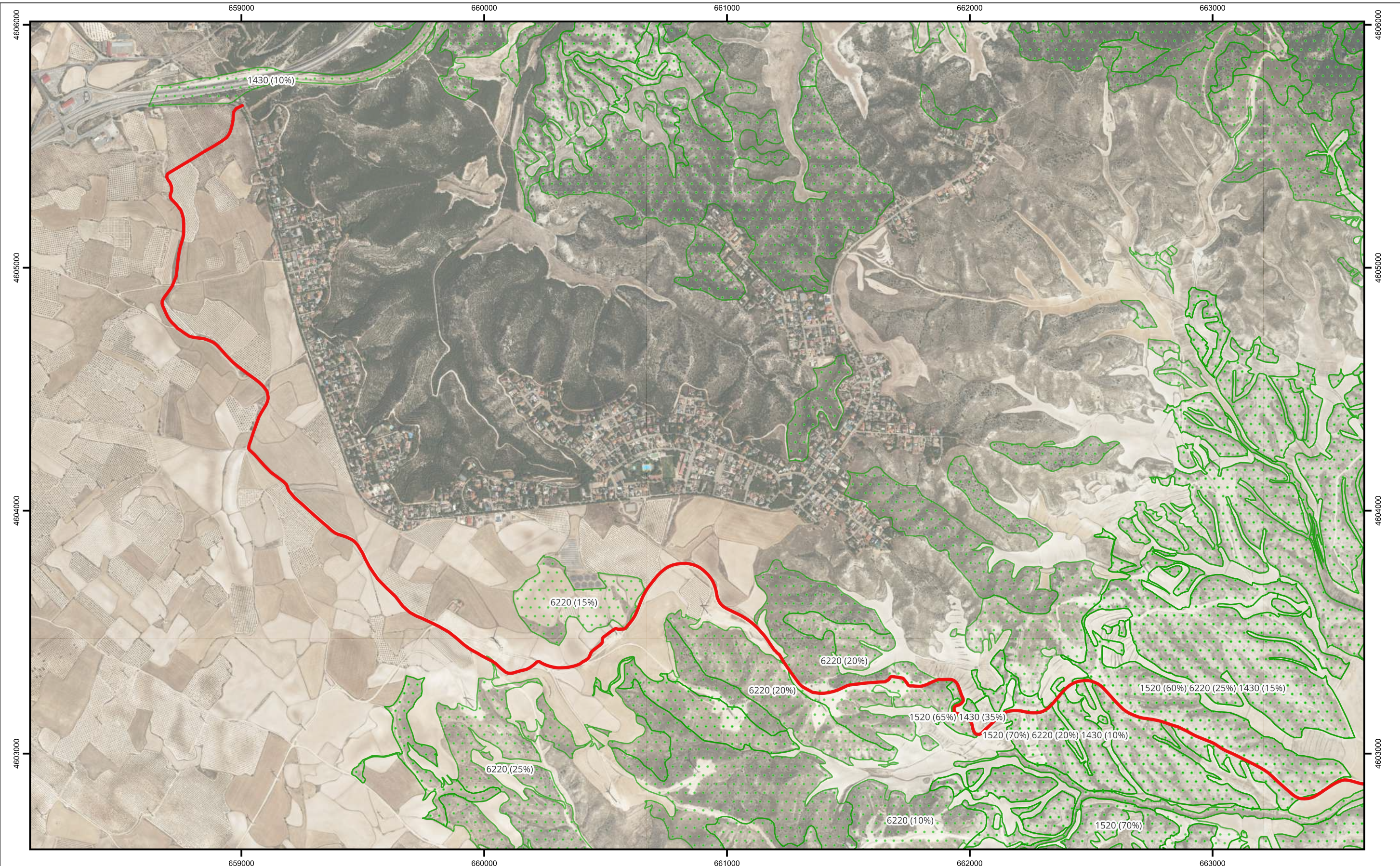

- PARQUE EÓLICO
- CONEX_SPZANJA_ALL
 - CONEX_ZANJA_ALL
- HABITATS
- HIC



UTM Huso 30
ETRS 1989



PROYECTO:		ESTUDIO DE IMPACTO AMBIENTAL PARQUE EÓLICO "MICROMUELA"		FECHA:	04/2024
PLANO:		HÁBITATS DE INTERÉS COMUNITARIO		ESCALA:	1:15.000
				PLANO Nº:	4
				HOJA:	2 DE 2

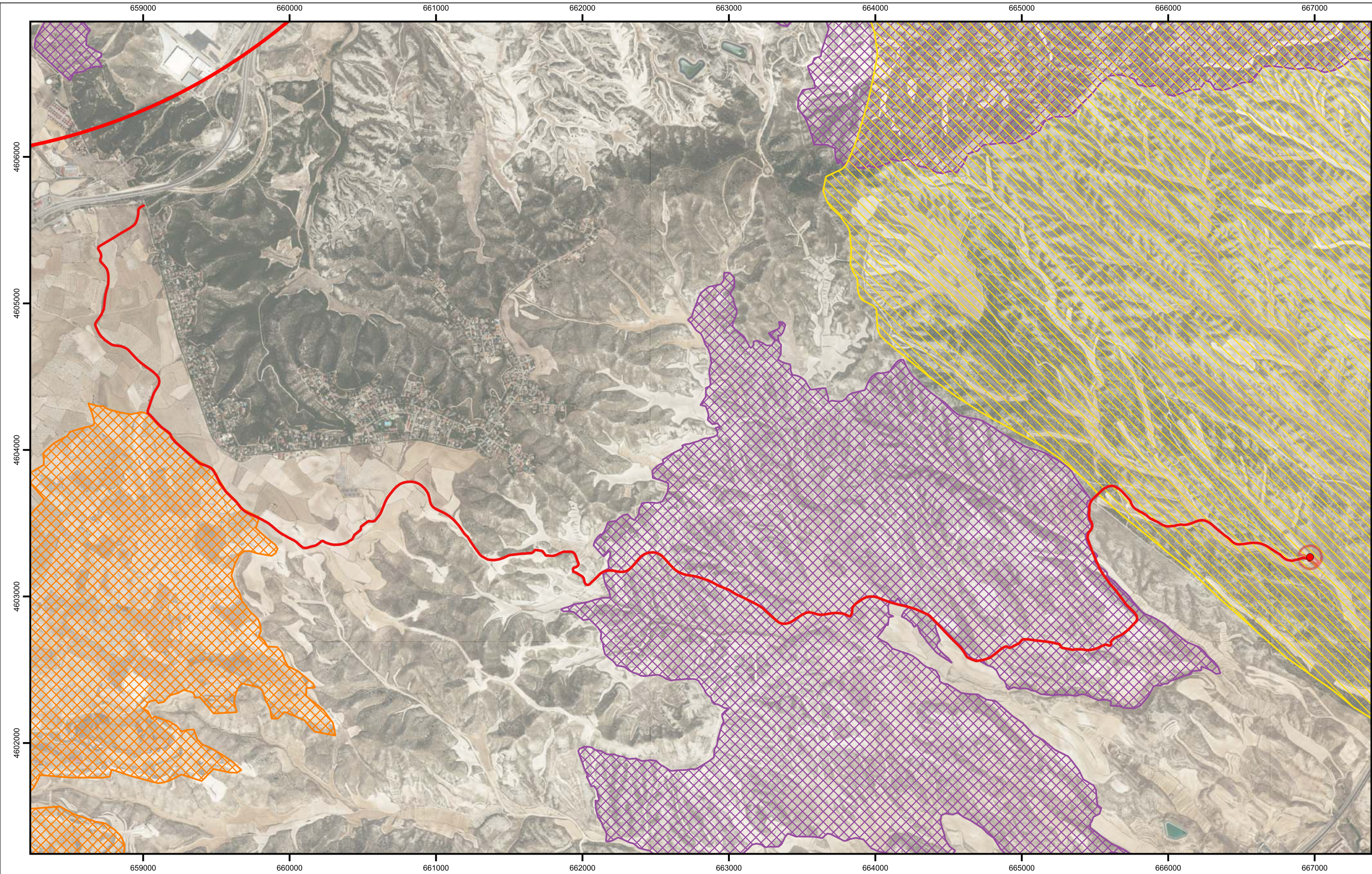

PARQUE EÓLICO

●

 Posición MIC_01

AE_SUP_SERV_VUELO_ALL

CONEX_SPZANJA_ALL

CONEX_ZANJA_ALL

ÁMBITO DE PROTECCIÓN

CERNÍCALO PRIMILLA

ÁREA CRÍTICA

CERNÍCALO PRIMILLA

ÁREAS CRÍTICAS POTENCIALES

ALONDRA RICOTÍ

AVES ESTEPARIAS



UTM Huso 30
ETRS 1989



PROYECTO:		FECHA:	
ESTUDIO DE IMPACTO AMBIENTAL PARQUE EÓLICO "MICROMUELA"		04/2024	
		ESCALA:	
ESPECIES PROTEGIDAS		1:25.000	
		PLANO Nº:	
		5	
		HOJA:	
		1 DE 1	

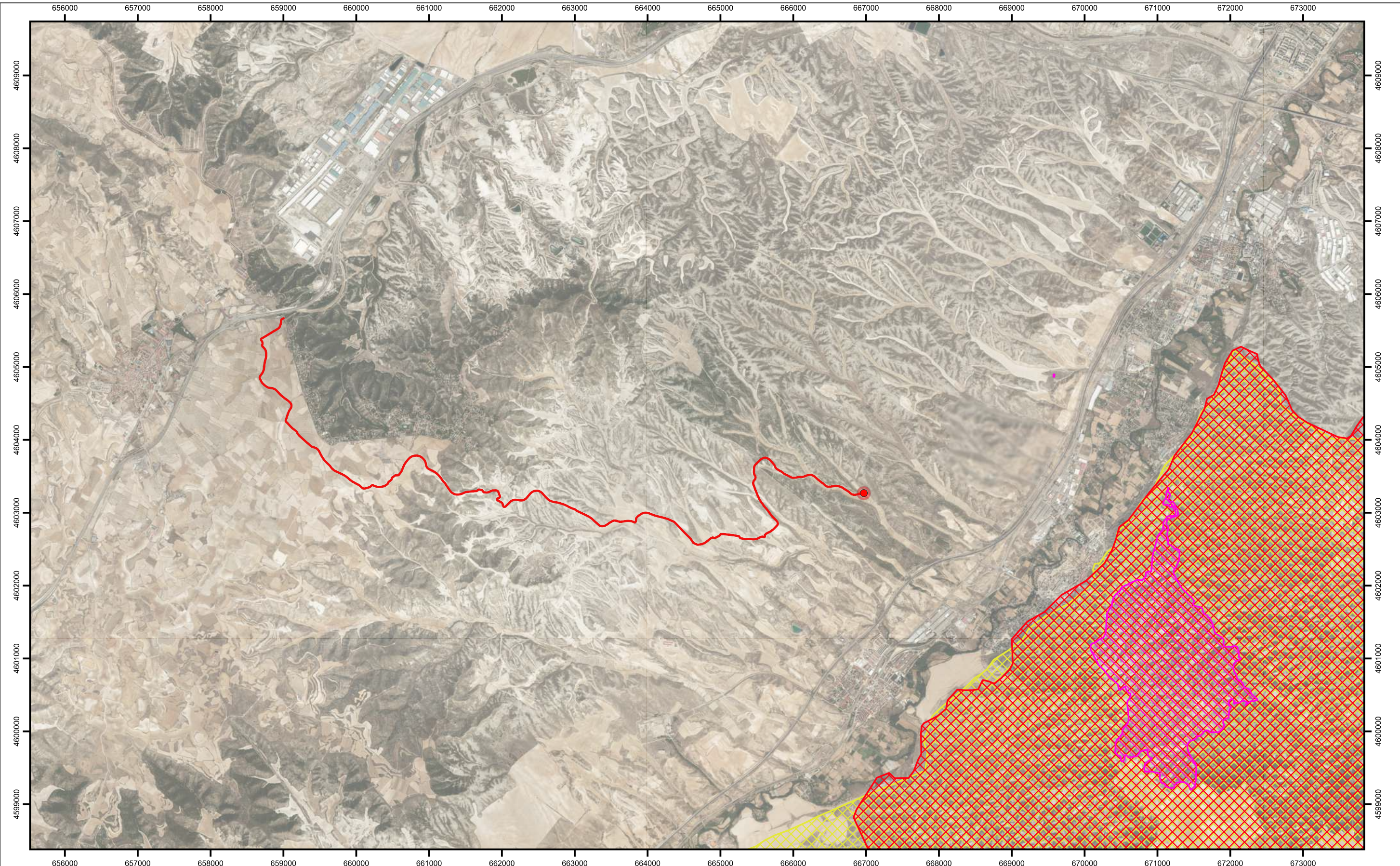

PARQUE EÓLICO

●

 Posición MIC_01

AE_SUP_SERV_VUELO_ALL

CONEX_SPZANJA_ALL

CONEX_ZANJA_ALL

ESPACIOS PROTEGIDOS

LUGARES DE INTERÉS GEOLÓGICO

ZONAS DE ESPECIAL PROTECCIÓN PARA LAS AVES (ZEPAS)

LUGARES DE INTERÉS COMUNITARIO (LIC)



UTM Huso 30
ETRS 1989



FOR THE NEXT ENERGY GENERATION



PROYECTO:

ESTUDIO DE IMPACTO AMBIENTAL
PARQUE EÓLICO "MICROMUELA"

PLANO:

ESPACIOS PROTEGIDOS

FECHA:

04/2024

ESCALA:

1:50.000

PLANO Nº:

6

HOJA:

1 DE 1

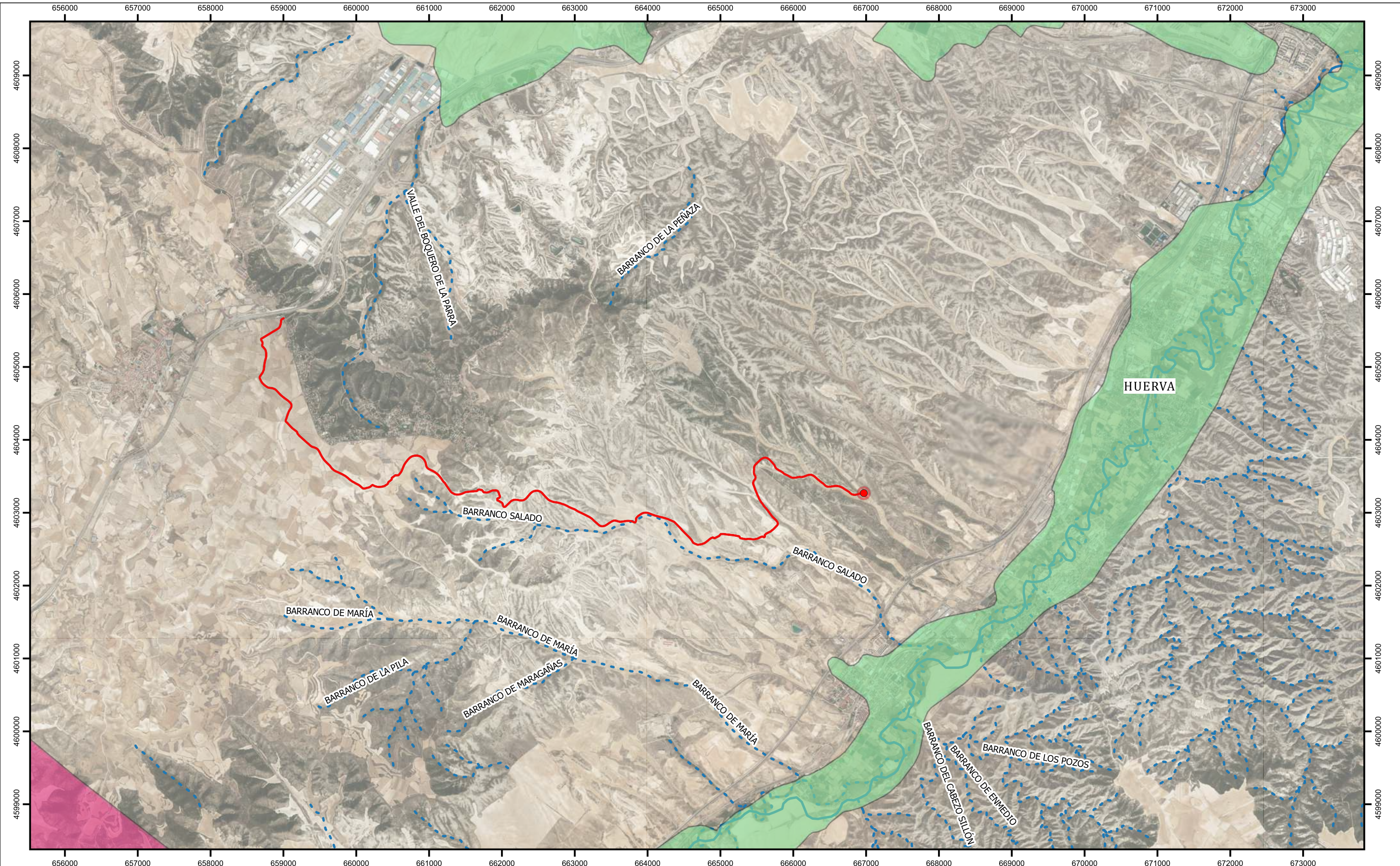

PARQUE EÓLICO

●

 Posición MIC_01

AE_SUP_SERV_VUELO_ALL

CONEX_SPZANJA_ALL

CONEX_ZANJA_ALL

HIDROLOGÍA

RED HIDROGRÁFICA

UNIDADES HIDROGEOLÓGICAS

Aluvial del Ebro: Tudela - Gelsa

Campo de Cariñena

UTM Huso 30
ETRS 1989

PROYECTO:		ESTUDIO DE IMPACTO AMBIENTAL PARQUE EÓLICO "MICROMUELA"		FECHA:	04/2024
				ESCALA:	1:50.000
PLANO:		HIDROLOGÍA E HIDROGEOLÓGÍA		PLANO Nº:	7
				HOJA:	1 DE 1



PARQUE EÓLICO

- Posición MIC_01
- AE_SUP_SERV_VUELO_ALL
- LSAT

MUP Y VÍAS PECUARIAS

- VVPP
- ▨ MUP





UTM Huso 30
ETRS 1989

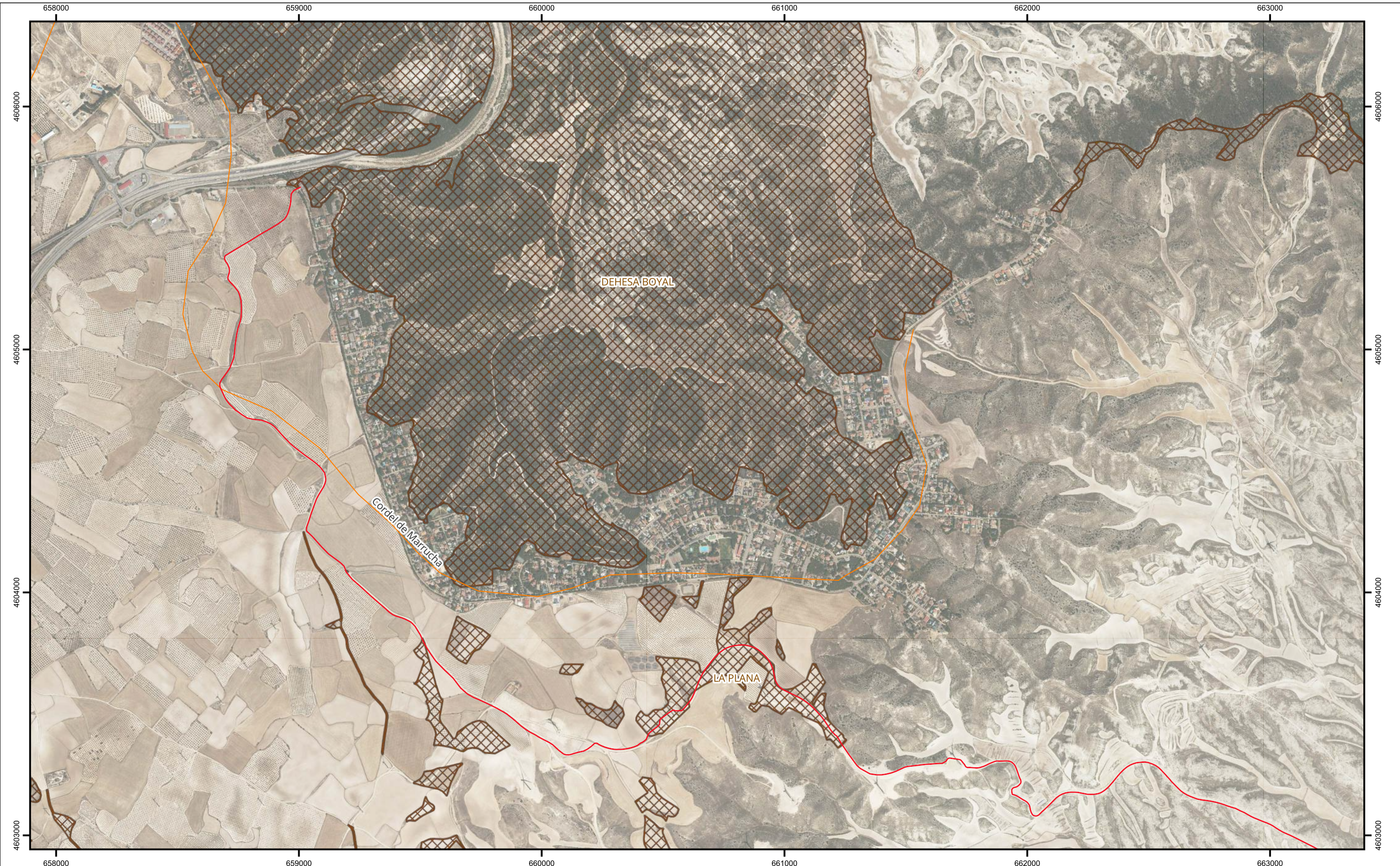

PROYECTO:		ESTUDIO DE IMPACTO AMBIENTAL PARQUE EÓLICO "MICROMUELA"		FECHA:	04/2024
				ESCALA:	1:30.000
PLANO:		MUP Y VÍAS PECUARIAS		PLANO Nº:	8
				HOJA:	1 DE 2



PARQUE EÓLICO
 LSAT

MUP Y VÍAS PECUARIAS
 VVPP
 MUP



UTM Huso 30
ETRS 1989



PROYECTO:		ESTUDIO DE IMPACTO AMBIENTAL PARQUE EÓLICO "MICROMUELA"		FECHA:	04/2024
PLANO:		MUP Y VÍAS PECUARIAS		ESCALA:	1:15.000
				PLANO Nº:	8
				HOJA:	2 DE 2

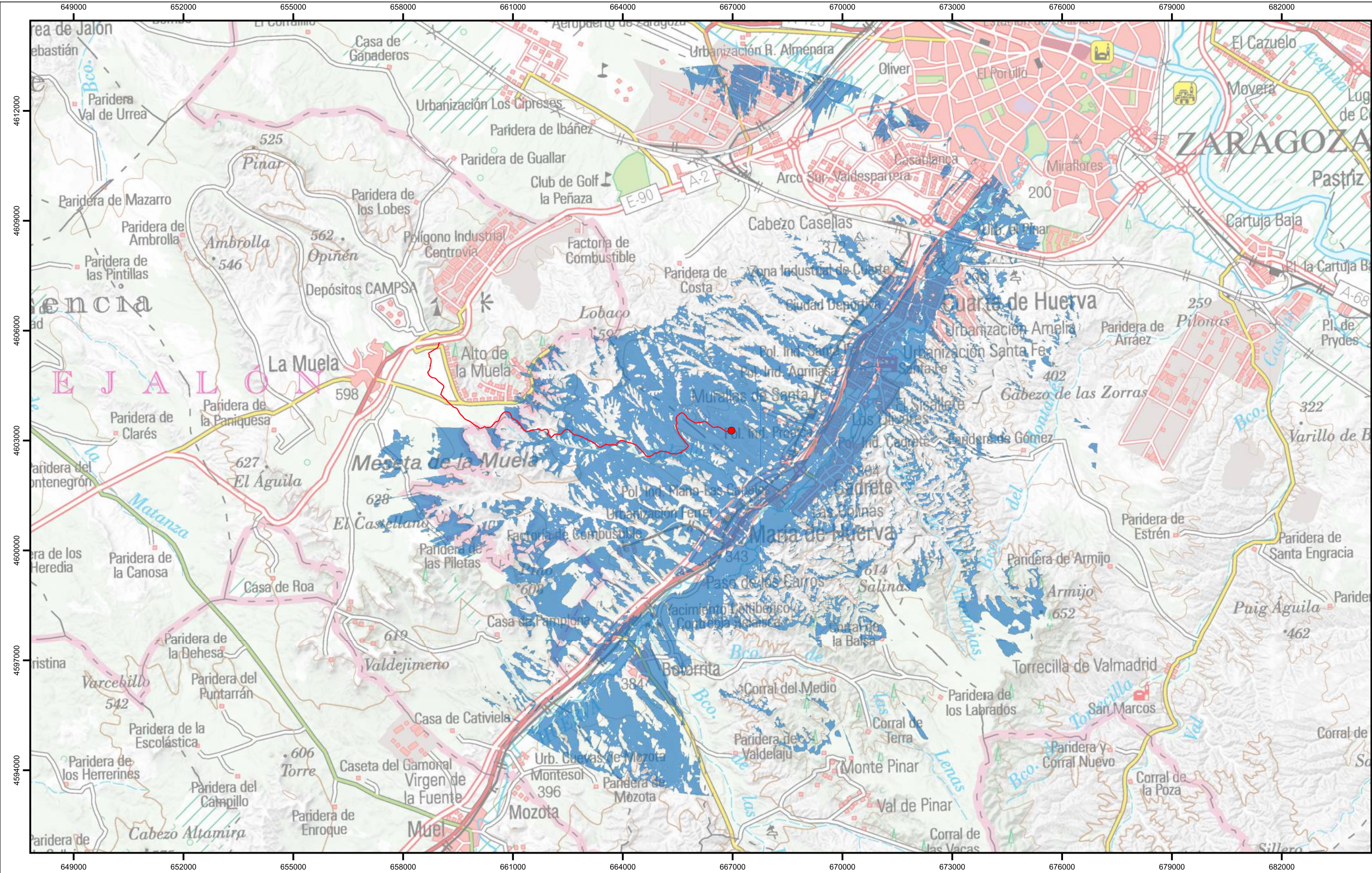

PARQUE EÓLICO

●

 Posición MIC_01

■

 LSAT

VISIBILIDAD

□

 NO VISIBLE

■

 VISIBLE



UTM Huso 30
ETRS 1989



PROYECTO:

ESTUDIO DE IMPACTO AMBIENTAL
PARQUE EÓLICO "MICROMUELA"

PLANO:

ANÁLISIS DE VISIBILIDAD

FECHA:
04/2024

ESCALA:
1:100.000

PLANO Nº:
9

HOJA:
1 DE 1