

LEYENDA:

- Vías pecuarias no clasificadas
- Vías pecuarias clasificadas
- Vías pecuarias no clasificadas
- Vías pecuarias clasificadas

SECTOR_1

SECTOR_2

SECTOR_3

DENOMINACIÓN DEL PROYECTO:

ANEXO AL PLAN DE RESTAURACION JUSTIFICATIVO DEL CUMPLIMIENTO DEL CONDICIONADO DEL DECLARATIVO DE IMPACTO AMBIENTAL DEL PROYECTO DE LA AUTORIZACION DE APROVECHAMIENTO PARA RECURSOS DE LA SECCION A) -GRAVAS Y ARENAS- DENOMINADO "ELEVACION-3" NRM 444, T.M. BIOTA (ZARAGOZA).



DENOMINACIÓN DEL PLANO:

VIAS PECUARIAS

PROMOTOR Y SOLICITANTE:

PALACIO ASIN E HIJOS, S.L.

AUTOR DEL PLANO:

 

D. Alfonso Martínez Andrés.
 Dr. Ingeniero de Minas.
 Colegiado nº NE-062-A.

FECHA: MAR 2023	PLANO Nº
ESCALA: 1:25,000	MAPA 14

FUENTE: WMS IDEARAGON + shp propio

TAMAÑO: **A3**

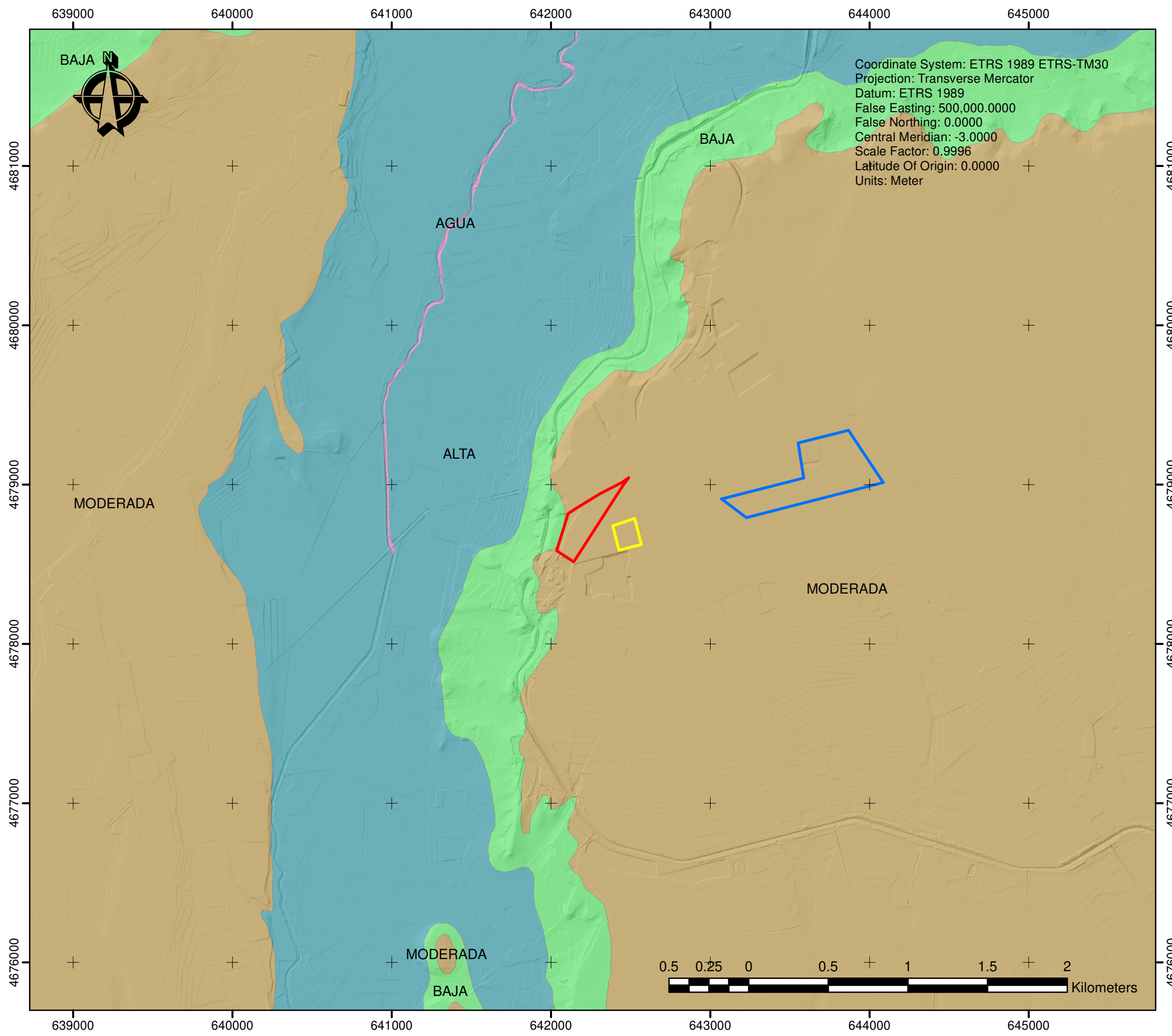

LEYENDA:

- SECTOR_1
- SECTOR_2
- SECTOR_3

T0212_InundacionesDis

PELIGROSIDAD

- AGUA
- ALTA
- BAJA
- MODERADA

DENOMINACIÓN DEL PROYECTO:

ANEXO AL PLAN DE RESTAURACION JUSTIFICATIVO DEL CUMPLIMIENTO DEL CONDICIONADO DEL DECLARATIVO DE IMPACTO AMBIENTAL DEL PROYECTO DE LA AUTORIZACION DE APROVECHAMIENTO PARA RECURSOS DE LA SECCION A) -GRAVAS Y ARENAS- DENOMINADO "ELEVACION-3" NRM 444, T.M. BIOTA (ZARAGOZA).

DENOMINACIÓN DEL PLANO:

RIESGO DE INUNDACIONES

PROMOTOR Y SOLICITANTE:

PALACIO ASIN E HIJOS, S.L.

AUTOR DEL PLANO:



NRRD



D. Alfonso Martínez Andrés.
 Dr. Ingeniero de Minas.
 Colegiado nº NE-062-A.

FECHA: MAR 2023	PLANO Nº
ESCALA: 1:25,000	MAPA 15

FUENTE: SHP IDEARAGON + shp propio

TAMAÑO: **A3**

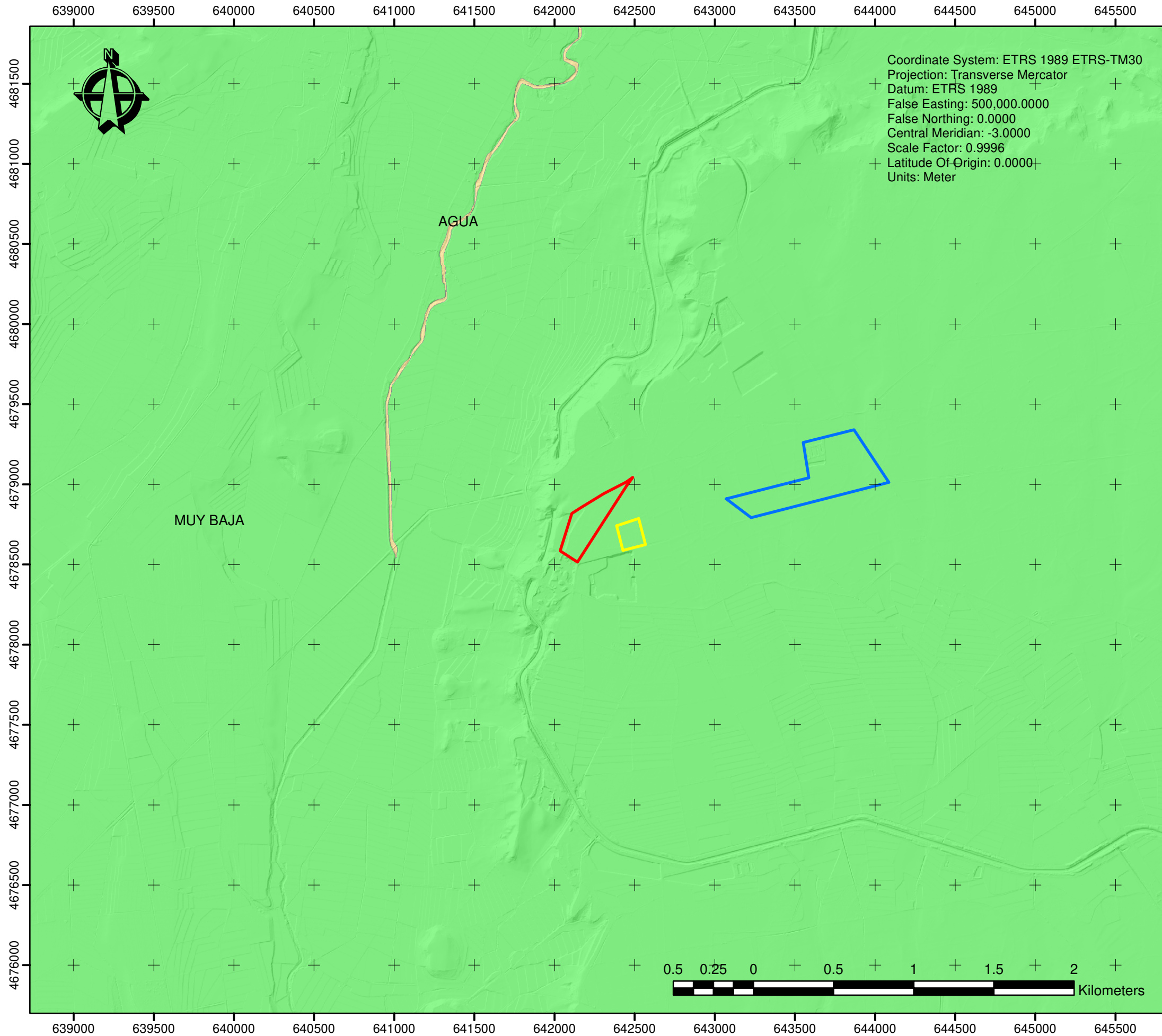

LEYENDA:

- SECTOR_1
- SECTOR_2
- SECTOR_3

T0212_ColapsosDis

RIESGO

- AGUA
- ALTA
- BAJA
- MEDIA
- MUY ALTA
- MUY BAJA

DENOMINACIÓN DEL PROYECTO:

ANEXO AL PLAN DE RESTAURACION
 JUSTIFICATIVO DEL CUMPLIMIENTO
 DEL CONDICIONADO DEL DECLARATIVO
 DE IMPACTO AMBIENTAL DEL PROYECTO
 DE LA AUTORIZACION DE APROVECHAMIENTO
 PARA RECURSOS DE LA SECCION A)
 -GRAVAS Y ARENAS-
 DENOMINADO "ELEVACION-3" NRM 444,
 T.M. BIOTA (ZARAGOZA).

DENOMINACIÓN DEL PLANO:

RIESGO DE COLAPSO

PROMOTOR Y SOLICITANTE:

PALACIO ASIN E HIJOS, S.L.

AUTOR DEL PLANO:



D. Alfonso Martínez Andrés.
 Dr. Ingeniero de Minas.
 Colegiado nº NE-062-A.

FECHA: MAR 2023

PLANO Nº

ESCALA: 1:25,000

MAPA 16

FUENTE: SHP IDEARAGON + shp propio

TAMAÑO: **A3**

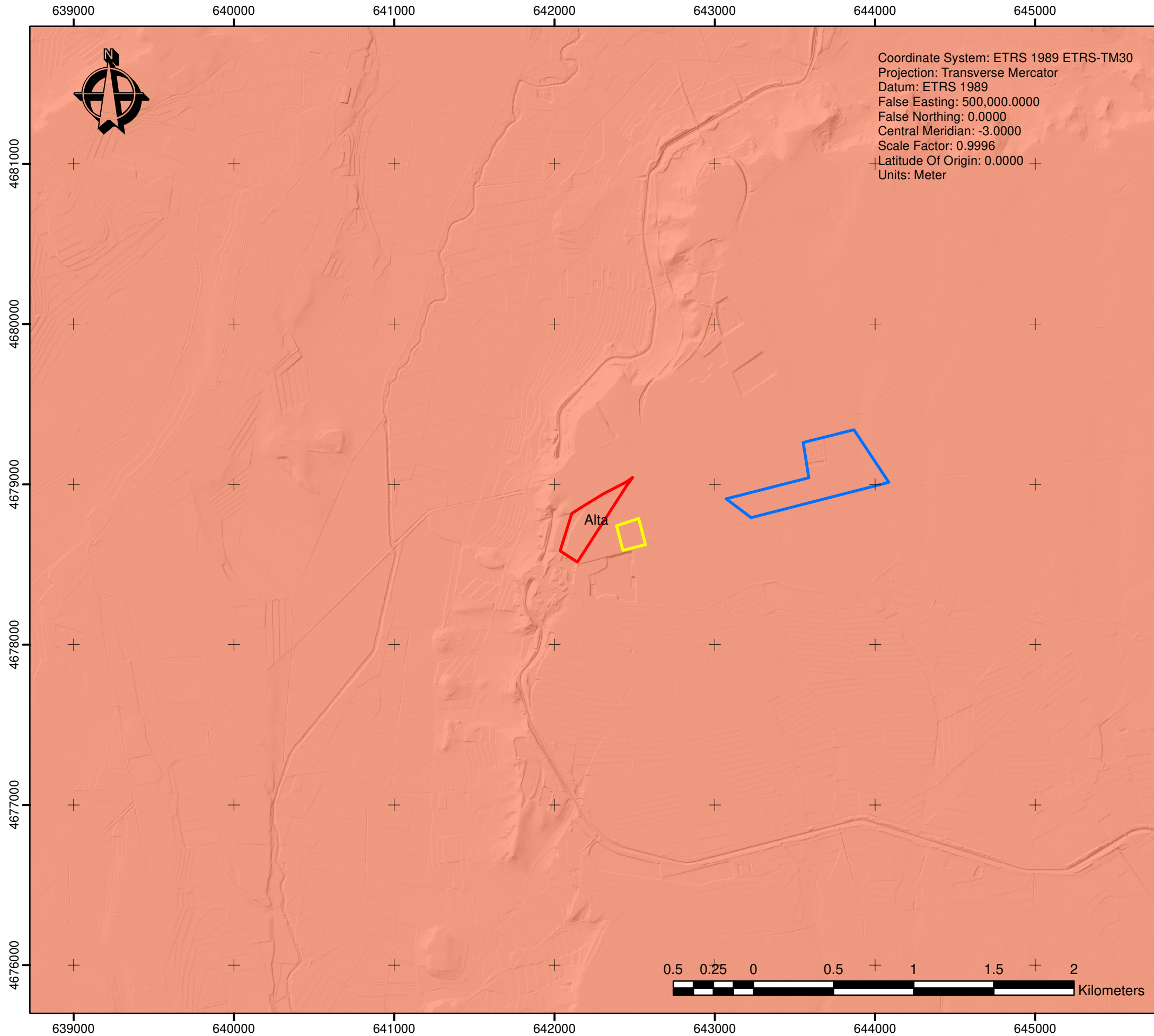

Coordinate System: ETRS 1989 ETRS-TM30
 Projection: Transverse Mercator
 Datum: ETRS 1989
 False Easting: 500,000.0000
 False Northing: 0.0000
 Central Meridian: -3.0000
 Scale Factor: 0.9996
 Latitude Of Origin: 0.0000
 Units: Meter

LEYENDA:

- SECTOR_1
- SECTOR_2
- SECTOR_3

T0212_VientosDis

RIESGO

- Alta
- Baja
- Media
- Muy Alta
- Muy Baja

DENOMINACIÓN DEL PROYECTO:

ANEXO AL PLAN DE RESTAURACION
 JUSTIFICATIVO DEL CUMPLIMIENTO
 DEL CONDICIONADO DEL DECLARATIVO
 DE IMPACTO AMBIENTAL DEL PROYECTO
 DE LA AUTORIZACION DE APROVECHAMIENTO
 PARA RECURSOS DE LA SECCION A)
 -GRAVAS Y ARENAS-
 DENOMINADO "ELEVACION-3" NRM 444,
 T.M. BIOTA (ZARAGOZA).

DENOMINACIÓN DEL PLANO:

RIESGO DE VIENTOS

PROMOTOR Y SOLICITANTE:

PALACIO ASIN E HIJOS, S.L.

AUTOR DEL PLANO:



D. Alfonso Martínez Andrés.
 Dr. Ingeniero de Minas.
 Colegiado nº NE-062-A.

FECHA: MAR 2023

PLANO Nº

ESCALA: 1:25,000

MAPA 17

FUENTE: SHP IDEARAGON + shp propio

TAMAÑO: **A3**

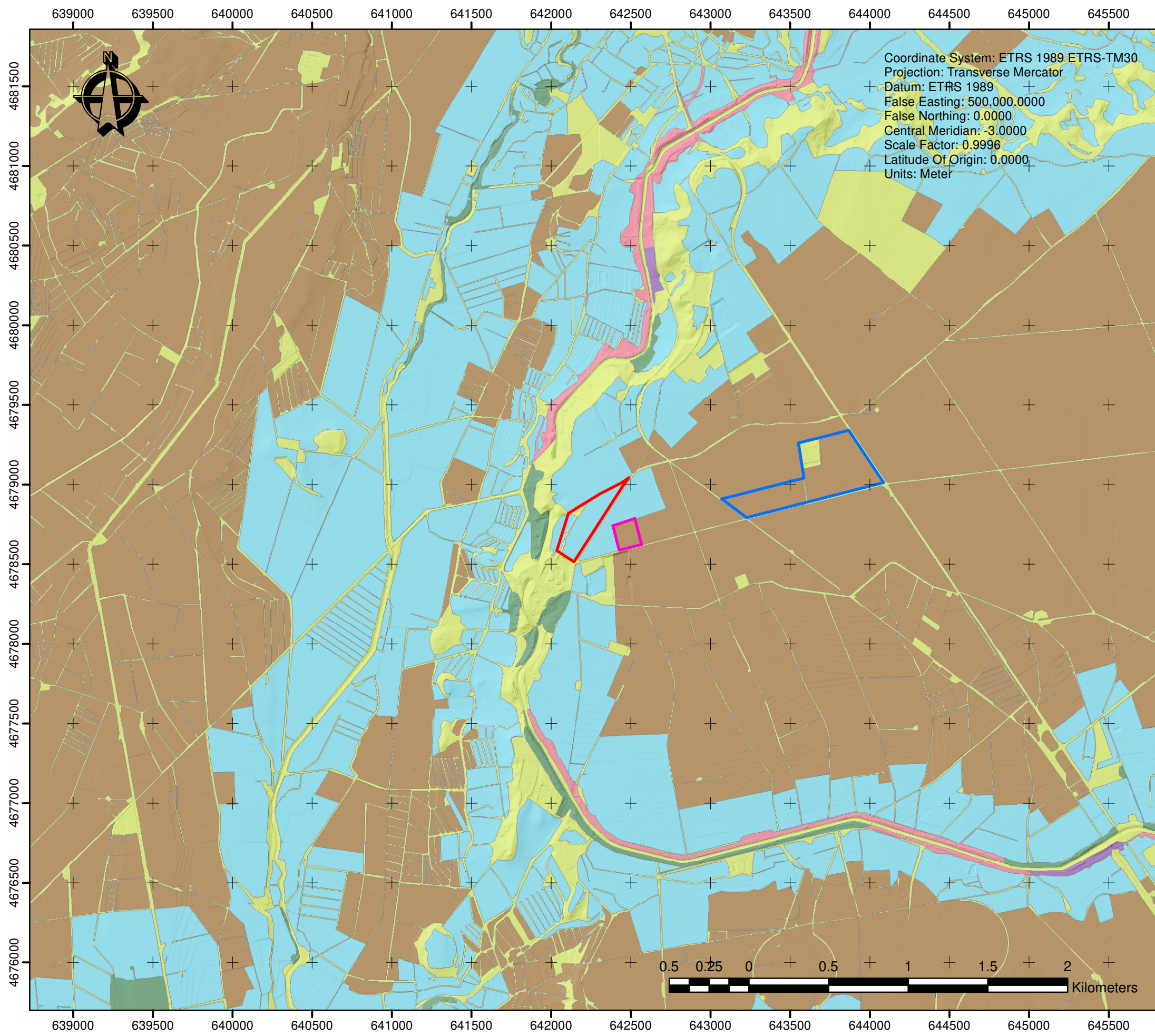

LEYENDA:

- SECTOR_1
- SECTOR_2
- SECTOR_3
- Tipo_Riesg**
- Tipo 1
- Tipo 2
- Tipo 3
- Tipo 4
- Tipo 5
- Tipo 6
- Tipo 7

DENOMINACIÓN DEL PROYECTO:

ANEXO AL PLAN DE RESTAURACION
 JUSTIFICATIVO DEL CUMPLIMIENTO
 DEL CONDICIONADO DEL DECLARATIVO
 DE IMPACTO AMBIENTAL DEL PROYECTO
 DE LA AUTORIZACION DE APROVECHAMIENTO
 PARA RECURSOS DE LA SECCION A)
 -GRAVAS Y ARENAS-
 DENOMINADO "ELEVACION-3" NRM 444,
 T.M. BIOTA (ZARAGOZA).

DENOMINACIÓN DEL PLANO:

RIESGO DE INCENDIOS

PROMOTOR Y SOLICITANTE:

PALACIO ASIN E HIJOS, S.L.

AUTOR DEL PLANO:



D. Alfonso Martínez Andrés.
 Dr. Ingeniero de Minas.
 Colegiado nº NE-062-A.

FECHA: MAR 2023

PLANO Nº

ESCALA: 1:25,000

MAPA 18

FUENTE: SHP IDEARAGON + shp propio

TAMAÑO: **A3**

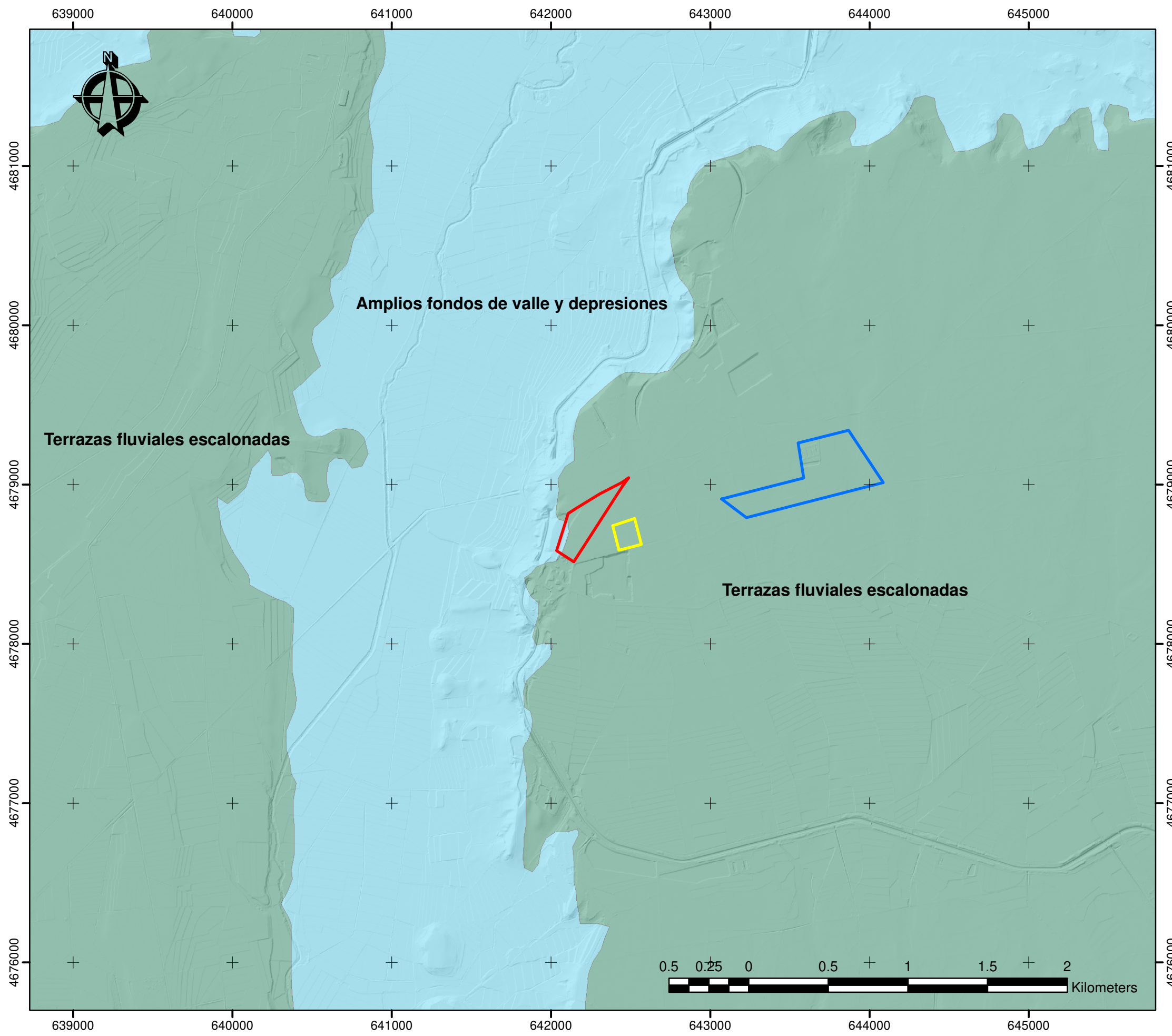

LEYENDA:
 Coordinate System: ETRS 1989 ETRS-TM30
 Projection: Transverse Mercator
 Datum: ETRS 1989
 False Easting: 500,000.0000
 False Northing: 0.0000
 Central Meridian: -3.0000
 Scale Factor: 0.9996
 Latitude Of Origin: 0.0000
 Units: Meter

- SECTOR_1
- SECTOR_2
- SECTOR_3

DENOMINACIÓN DEL PROYECTO:
 ANEXO AL PLAN DE RESTAURACION
 JUSTIFICATIVO DEL CUMPLIMIENTO
 DEL CONDICIONADO DEL DECLARATIVO
 DE IMPACTO AMBIENTAL DEL PROYECTO
 DE LA AUTORIZACION DE APROVECHAMIENTO
 PARA RECURSOS DE LA SECCION A)
 -GRAVAS Y ARENAS-
 DENOMINADO "ELEVACION-3" NRM 444,
 T.M. BIOTA (ZARAGOZA).

DENOMINACIÓN DEL PLANO:
 DOMINIOS DE PAISAJE

PROMOTOR Y SOLICITANTE:
 PALACIO ASIN E HIJOS, S.L.

AUTOR DEL PLANO:



D. Alfonso Martínez Andrés.
 Dr. Ingeniero de Minas.
 Colegiado nº NE-062-A.

FECHA: MAR 2023	PLANO Nº
ESCALA: 1:25,000	MAPA 19

FUENTE: SHP IDEARAGON + shp propio

TAMAÑO: **A3**