

LOTE 39: FINCA RÚSTICA EN VILLARROYA DE LA SIERRA, ZARAGOZA, PARCELA 46 DEL POLÍGONO 14, PARAJE "FUENTE PÉREZ"

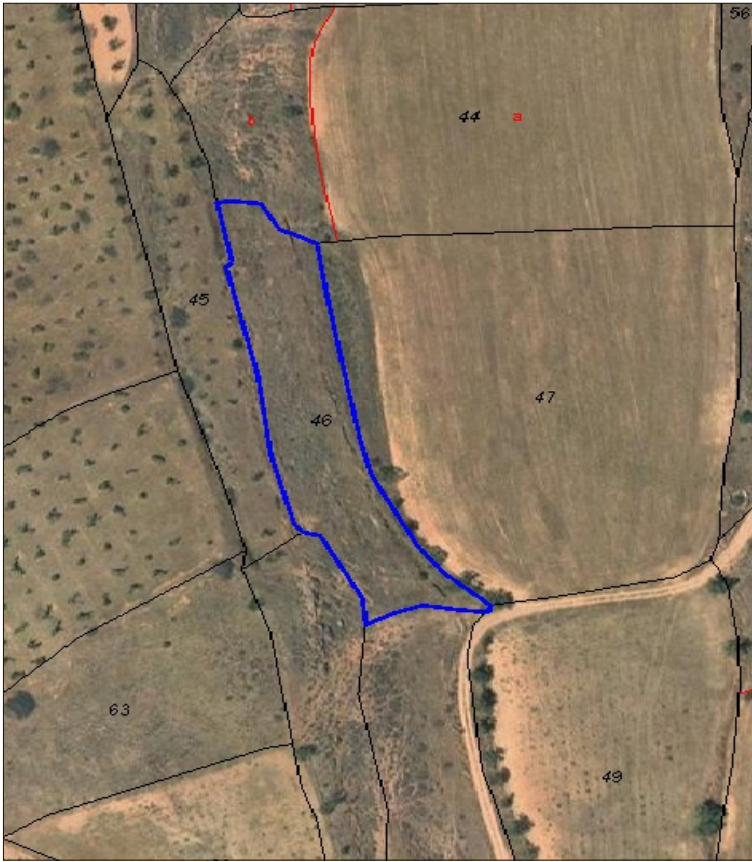

DESCRIPCIÓN REGISTRAL

“RÚSTICA: Secano en Paraje Fuente Pérez, polígono 14, parcela 46, con una superficie del terreno de veintiocho áreas cuarenta y dos centiáreas. Linderos: norte, parcela 44; sur, parcela 49 y 54; este, parcela 47; oeste, parcelas 45 y 58.”

Libre de cargas y gravámenes.

Inscrita en el Registro de la Propiedad de Ateca, al Tomo 1594, Libro 100, Folio 212, Finca 8373 de Villarroya de la Sierra.

REFERENCIA CATASTRAL: 50298A014000460000XA

 SECRETARÍA DE ESTADO DE HACIENDA DIRECCIÓN GENERAL DEL CATASTRO		CONSULTA DESCRIPTIVA Y GRÁFICA DE DATOS CATASTRALES DE BIEN INMUEBLE Referencia catastral: 50298A014000460000XA									
DATOS DESCRIPTIVOS DEL INMUEBLE Localización: Polígono 14 Parcela 46 FUENTE PEREZ, VILLARROYA DE LA SIERRA [ZARAGOZA] Clase: RÚSTICO Uso principal: Agrario Superficie construida: Año construcción: Cultivo <table border="1"><thead><tr><th>Subparcela</th><th>Cultivo/aprovechamiento</th><th>Intensidad Productiva</th><th>Superficie m²</th></tr></thead><tbody><tr><td>0</td><td>C- Labor o Labradío seco</td><td>04</td><td>2.842</td></tr></tbody></table>		Subparcela	Cultivo/aprovechamiento	Intensidad Productiva	Superficie m ²	0	C- Labor o Labradío seco	04	2.842	PARCELA Superficie gráfica: 2.842 m2 Participación del inmueble: 100,00 % Tipo: 	
Subparcela	Cultivo/aprovechamiento	Intensidad Productiva	Superficie m ²								
0	C- Labor o Labradío seco	04	2.842								
		Este documento no es una certificación catastral, pero sus datos pueden ser verificados a través del "Acceso a datos catastrales no protegidos de la SEC"									

TIPO LICITACIÓN

Tipo de licitación del lote 39: Quinientos catorce euros (514 €).

Se admitirán ofertas para este lote a partir de trescientos ochenta y seis euros (386€), 75 por 100 del tipo de licitación.