

LOTE 38: FINCA RÚSTICA EN PEDROLA, ZARAGOZA, PARCELA 216 DEL POLÍGONO 41, PARAJE "EL CAÑARUELO"

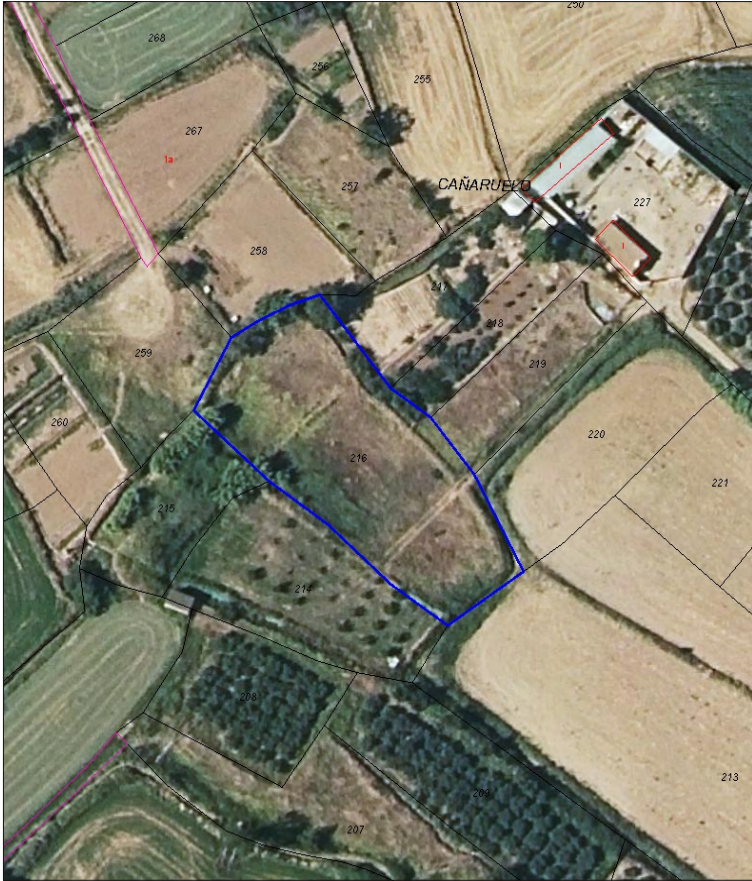

DESCRIPCIÓN REGISTRAL

"RÚSTICA.- sita en Pedrola; en la partida El Cañaruelo, polígono 41 parcela 216. Tiene una superficie de dos mil seiscientos cincuenta y dos metros cuadrados. Linda: al Norte, con las parcela 258 de Antonio Gaspar Neila, y 259 de Juan Antonio Coronil Lozano, del polígono 41; al Sur, con las parcelas 213 de Pilar Tovar Turón, 214 de Francisco López Cubero, y 220 de Pilar Tovar Turón, del polígono 41; al Este, con las parcelas 217 de Daniel Borobia Aznar, 218 de Daniel Borobia Aznar, 219 de Daniel Borobia Aznar, y 220 de Pilar Tovar Turón, del polígono 41; y al Oeste, con las parcelas 214 de Francisco López Cubero, y 215 de Otilio Bueno Gonzalvo, del polígono 41."

Libre de cargas y de gravámenes.

Inscrita en el Registro de la Propiedad de La Almunia de Doña Godina, Tomo 2805, Libro 176, Folio 110, Finca nº 13076 de Pedrola.

REFERENCIA CATASTRAL: 50205A041002160000A1

DATOS DESCRIPTIVOS DEL INMUEBLE		PARCELA	
Localización: Polígono 41 Parcela 216 CAÑARUELO. PEDROLA [ZARAGOZA]		Superficie gráfica: 2.652 m ² Participación del inmueble: 100,00 % Tipo:	
Clase: RÚSTICO Uso principal: Agrario Superficie construida: Año construcción:			
Cultivo			
Subparcela	Cultivo/aprovechamiento	Intensidad Productiva	Superficie m ²
0	CR Labor o labrado regadio	03	2.652

TIPO LICITACIÓN

Tipo de licitación del lote 38: Dos mil ochocientos sesenta y cuatro euros (2.864 €).

Se admitirán ofertas para este lote a partir de dos mil ciento cuarenta y ocho euros (2.148€), 75 por 100 del tipo de licitación.