

DOCUMENTO Nº 2

PLANOS

ÍNDICE DE PLANOS

NÚMERO	DESIGNACIÓN
1	SITUACIÓN E ÍNDICE
2	DISTRIBUCIÓN DE HOJAS
3	PLANTA DE RECONSTRUCCIÓN
4	PLANTA DE OBRAS
5	PERFILS LONGITUDINALES Y TRANSVERSALES
6	PERFILS DE TRAZADO Y OBRAS
7	SECCIONES TRANSVERSALES
8	DRENAJE
8.1	PLANTA
8.2	DETALLE
9	ESTRUCTURA
10	TERMINACIONES
11	SEÑALIZACIÓN, BALIZAMIENTO Y DEFENSAS
11.1	PLANTA
11.2	DETALLE
12	REPOSICIÓN DE SERVICIOS. PLANTA
13	SOLUCIONES PROPUESTAS AL TRÁFICO
14	INTEGRACIÓN AMBIENTAL
14.1	PLANTA
14.2	DETALLE
15	ESQUEMA DE OBRAS

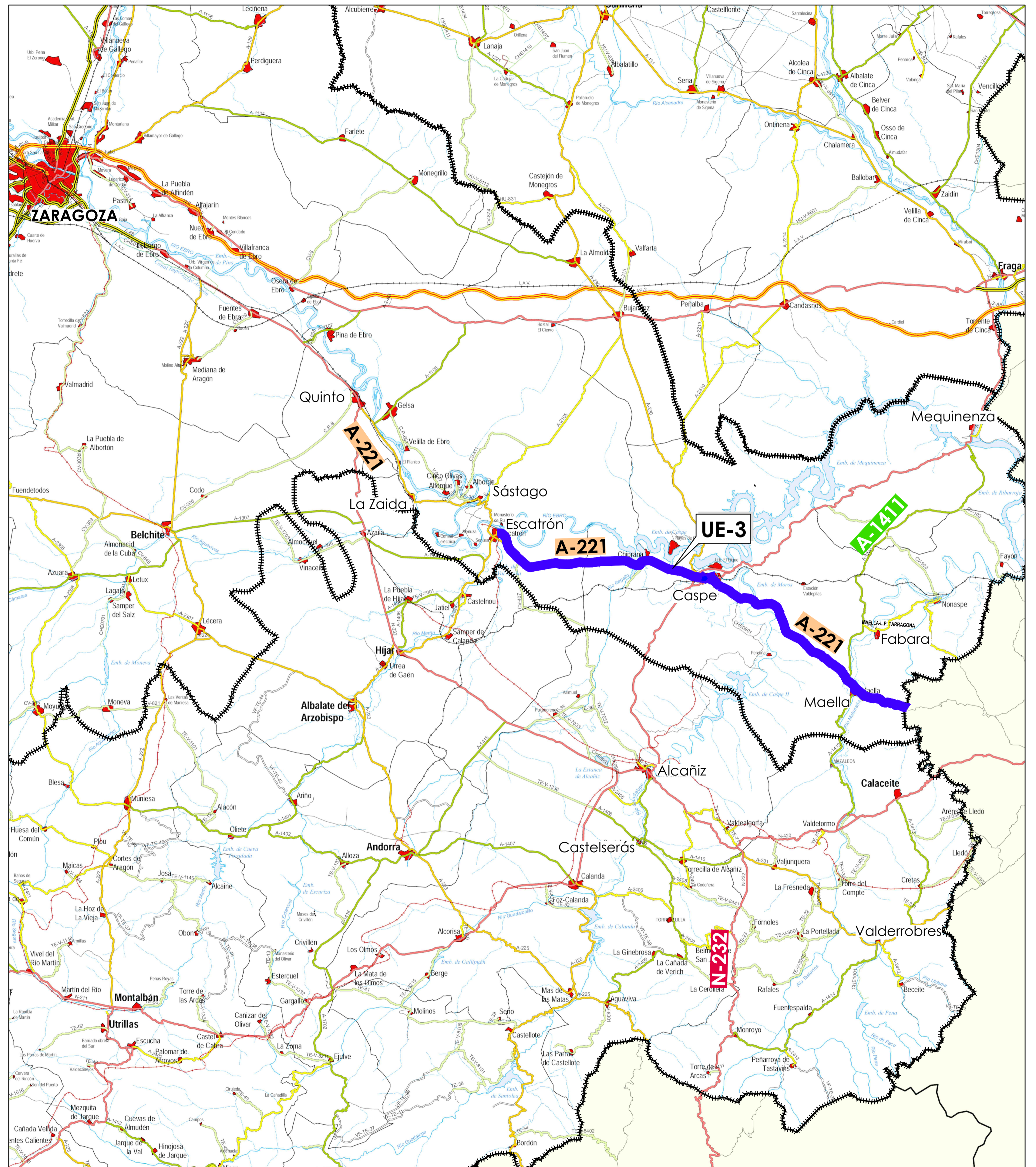

Leyenda

- Límites de provincia
- UE-3

NOM. FICHERO: 01-UE03-DR-01-LE-SIT-INDICE-DOI.dwg



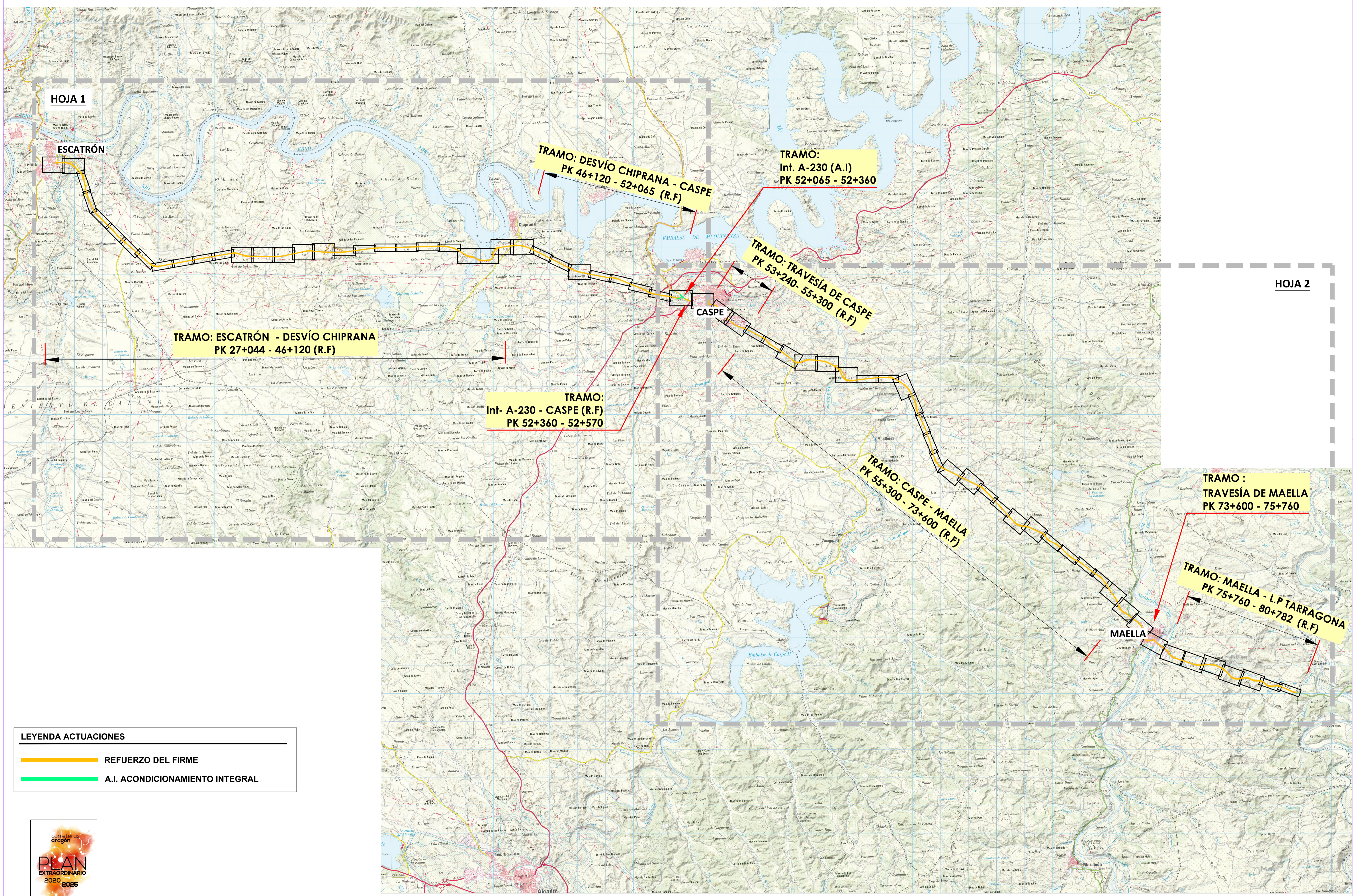

HOJA 1

HOJA 2

ESCATRÓN

TRAMO: DESVÍO CHIPRANA - CASPE
PK 46+120 - 52+065 (R.F)

TRAMO:
Int. A-230 (A.I)
PK 52+065 - 52+360

TRAMO: TRAVESÍA DE CASPE
PK 53+240 - 55+300 (R.F)

TRAMO: ESCATRÓN - DESVÍO CHIPRANA
PK 27+044 - 46+120 (R.F)

TRAMO:
Int- A-230 - CASPE (R.F)
PK 52+360 - 52+570

TRAMO: CASPE - MAELLA
PK 55+300 - 73+600 (R.F)

TRAMO :
TRAVESÍA DE MAELLA
PK 73+600 - 75+760

TRAMO: MAELLA - L.P TARRAGONA
PK 75+760 - 80+782 (R.F)

LEYENDA ACTUACIONES

- REFUERZO DEL FIRME
- A.I. ACONDICIONAMIENTO INTEGRAL



NOM. FICHERO: 01-UE03-DR-02-LE-DISTRIBUCION-DOI.dwg

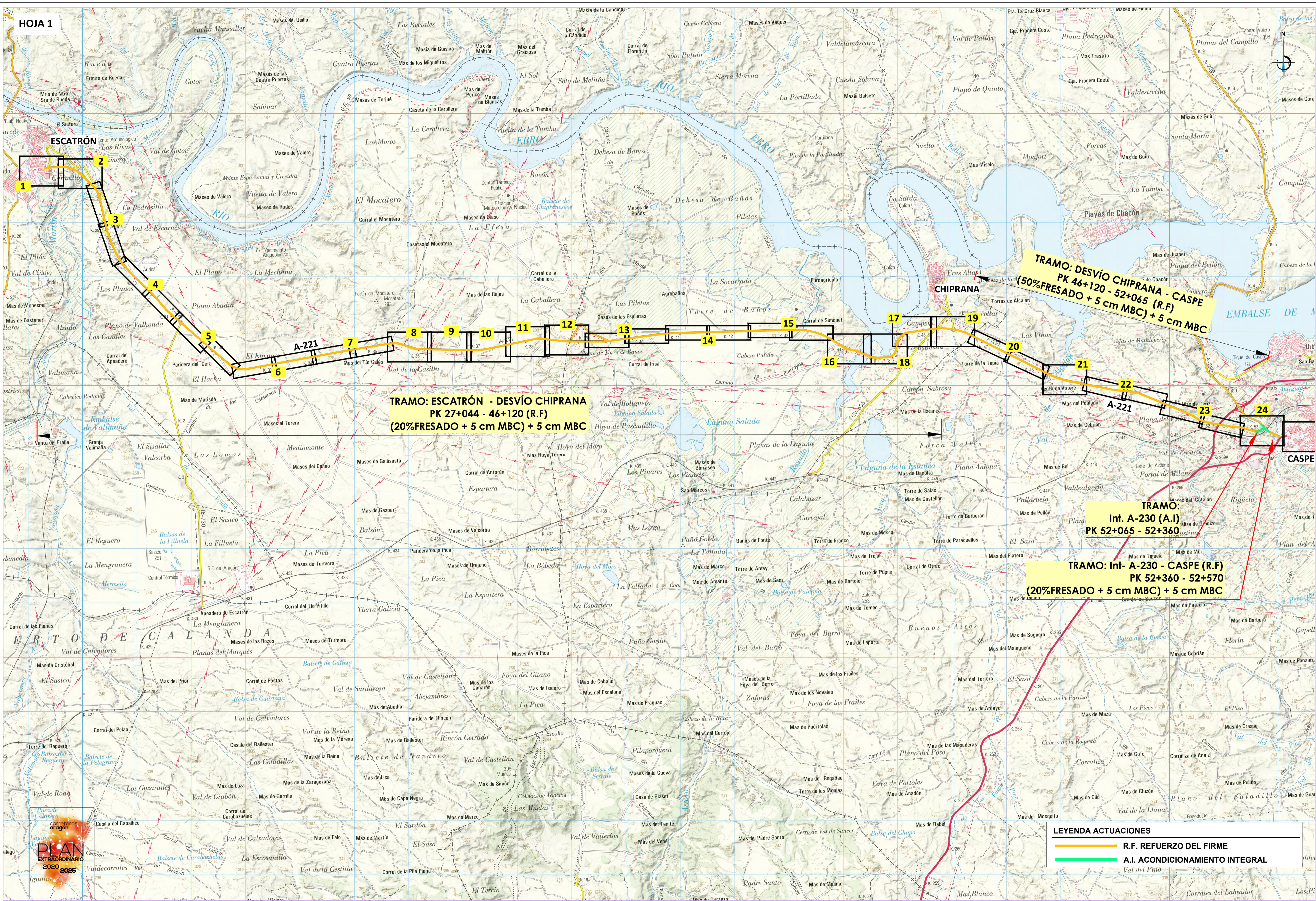

TRAMO: ESCATRÓN - DESVÍO CHIPRANA
PK 27+044 - 46+120 (R.F)
(20%FRESADO + 5 cm MBC) + 5 cm MBC



TRAMO: DESVÍO CHIPRANA - CASPE
PK 46+120 - 52+065 (R.F)
(50%FRESADO + 5 cm MBC) + 5 cm MBC

TRAMO:
Int. A-230 (A.I)
PK 52+065 - 52+360
TRAMO: Int- A-230 - CASPE (R.F)
PK 52+360 - 52+570
(20%FRESADO + 5 cm MBC) + 5 cm MBC

LEYENDA ACTUACIONES

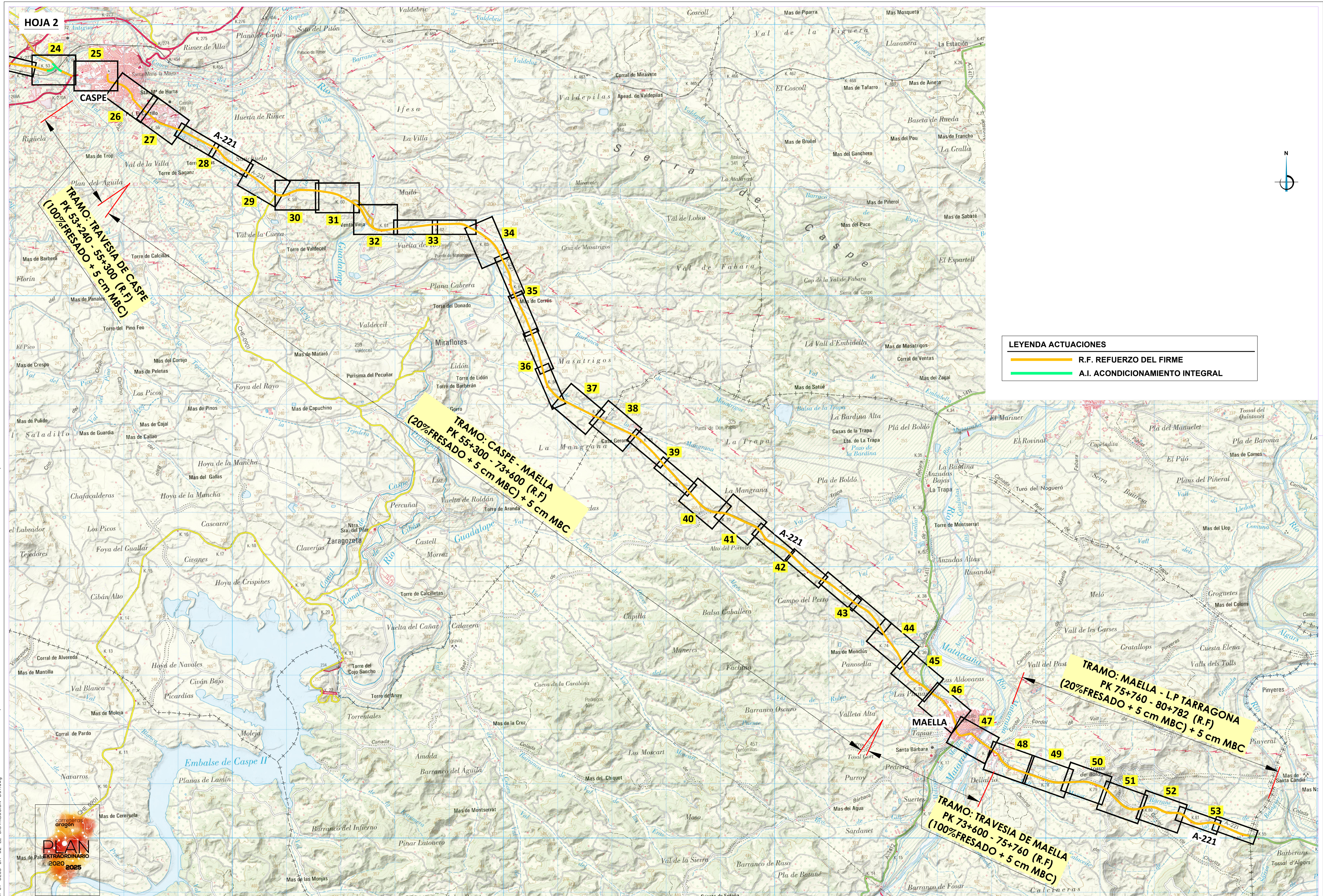
- R.F. REFUERZO DEL FIRME
- A.I. ACONDICIONAMIENTO INTEGRAL



LEYENDA ACTUACIONES	
	R.F. REFUERZO DEL FIRME
	A.I. ACONDICIONAMIENTO INTEGRAL

NOM. FICHERO: 01-VE03-DR-02-LE-DISTRIBUCION-DOI.dwg



Departamento de Vertebración del Territorio, Movilidad y Vivienda

DIRECCIÓN GENERAL DE CARRETERAS

EL CONSULTOR
A.I.T. Consultores Aragón, S.L.

POR EL CONSULTOR
D. Vicente Elípe Maicas

LA INGENIERA DIRECTORA DEL PROYECTO
D. Celia Bautista Alonso

ESCALA
1/30.000
EN ORIGINAL UNE A1

DESIGNACIÓN DE LA OBRA
PROYECTO DE TRAZADO DEL ITINERARIO Nº 1 "BAJO ARAGÓN"
DEL PLAN EXTRAORDINARIO DE CARRETERAS DE LA RAA (2020 - 2025)

CLAVE
PT-PEXT-ITI.01

UD. EJECUCIÓN
3

PLANO Nº
02

TÍTULO DEL PLANO
DISTRIBUCIÓN DE HOJAS

FECHA
MAR-2022
HOJA 03 DE 3



no Municipal de Caspe

TRAMO:
INTERSECCIÓN A-230
DE PK 52+065 - 52+360
ACONDICIONAMIENTO INTEGRAL

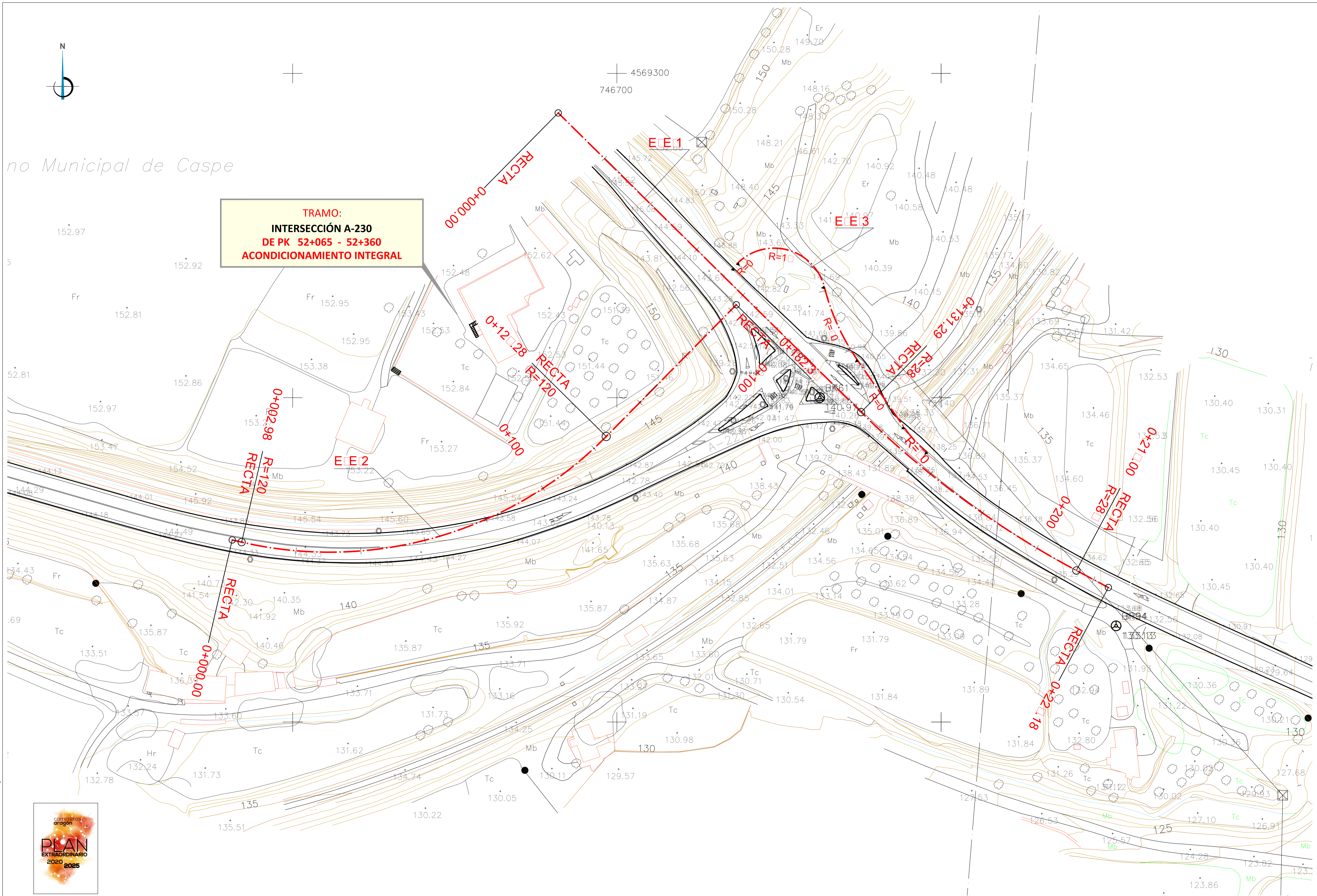

Departamento de Vertebración del Territorio, Movilidad y Vivienda

DIRECCIÓN GENERAL DE CARRETERAS

EL CONSULTOR
A.I.T. Consultores Aragón, S.L.

POR EL CONSULTOR
D. Vicente Elípe Maicas

LA INGENIERA DIRECTORA DEL PROYECTO
D. Celia Bautista Alonso

ESCALA
1/500
EN ORIGINAL UNE A1

DESIGNACIÓN DE LA OBRA
PROYECTO DE TRAZADO DEL ITINERARIO Nº 1 "BAJO ARAGÓN"
DEL PLAN EXTRAORDINARIO DE CARRETERAS DE LA RAA (2020 - 2025)

CLAVE
PT-PEXT-ITI.01

UD. EJECUCIÓN
3

PLANO Nº
03

TÍTULO DEL PLANO
PLANTA DE REPLANTEO

FECHA
MAR-2022

HOJA 01 DE 1

NUM. FICHERO: 01-UE03-DR-03-LE-REPLANTEO-001.dwg