



Encargado por:

MESETA Y SOL, S.L.U.

CIF: B-88259791
c/ Goya, 6, Planta 2
28.001 Madrid, España

PROYECTO TÉCNICO ADMINISTRATIVO PLANTA FOTOVOLTAICA “FV SIERRA PLANA I”

SEPARATA E DISTRIBUCIÓN REDES DIGITALES, S.L.U.

Ref.- 342105301-330502
Comunidad afectada: ARAGÓN
Provincia: HUESCA
Término Municipal de Sabiñánigo

Junio 2021



INGENIERIA Y PROYECTOS INNOVADORES SL

C/Rosa Chacel 8, Local. 50018 – Zaragoza

Tel: +00 34 976 432 423

CIF: B50996719

<p>MESETA Y SOL, S.L.U.</p>	<p>Proyecto Técnico Administrativo Planta fotovoltaica "FV SIERRA PLANA I" T.M. Sabiñánigo (Huesca)</p>	
--	---	--

ÍNDICE

1	OBJETO DEL PROYECTO.....	2
2	PROMOTOR.....	3
3	NORMATIVA DE APLICACIÓN	3
4	UBICACIÓN DE LA PLANTA.....	8
5	DESCRIPCIÓN DE LAS INSTALACIONES DE LA PLANTA	8
6	RED DE MEDIA TENSIÓN	9
	6.1 CARACTERÍSTICAS DE LA INSTALACIÓN.....	9
7	INFRAESTRUCTURA DE EVACUACIÓN HACIA SET BIESCAS 220 KV	9
	7.1 EMPLAZAMIENTO DE LA SET SIERRA PLANA 1 220/30 KV	9
8	PLAZO DE EJECUCIÓN.....	10
9	AFECCIONES.....	11
10	CONCLUSIÓN.....	12

<p align="center">MESETA Y SOL, S.L.U.</p>	<p align="center">Proyecto Técnico Administrativo Planta fotovoltaica "FV SIERRA PLANA I" T.M. Sabiñánigo (Huesca)</p>	
---	---	--

1 OBJETO DEL PROYECTO

El objeto de la presente separata es informar a EDISTRIBUCIÓN Redes Digitales, S.L.U. de la construcción de la Planta Fotovoltaica "FV Sierra Plana I", en el término municipal de Sabiñánigo, provincia de Huesca. El acceso a las instalaciones se podrá realizar desde la carretera nacional N-260A entorno al p.k. 515,5, junto al municipio de Senegüé, y a través de la red rural de caminos existentes que parten de la mencionada carretera.

La generación de energía eléctrica producida por la Planta Fotovoltaica "FV Sierra Plana I" se destinará a la venta a red.

Se redacta el proyecto técnico administrativo para obtener autorización administrativa previa y autorización administrativa de construcción.

Nombre Planta	"FV Sierra Plana I"
Titular	Meseta y Sol, S.L.U. C.I.F.: B-88259791
Dirección	C/Goya, 6, Planta 2, 28001, Madrid, España
Término Municipal	Sabiñánigo
Potencia instalada	49.930,72 kW _p
Capacidad de acceso	45.530 kW _{ac}
Módulos	Jinko JKM545M-72-HL4-TV, de 545 W _p (91.616 unidades) o similar
Inversores	30 INGETEAM Ingecon Sun 1665TL B640 1.663 kVA (30°C y cosφ=1) o similar
Red Media Tensión	30 kV
Nº de circuitos MT	4 circuitos
Tipo de conductor	XLPE 18/30kV, Al, 50 Hz

<p align="center">MESETA Y SOL, S.L.U.</p>	<p align="center">Proyecto Técnico Administrativo Planta fotovoltaica "FV SIERRA PLANA I" T.M. Sabiñánigo (Huesca)</p>	
---	---	--

2 PROMOTOR

El presente Proyecto Técnico Administrativo Planta Fotovoltaica "FV Sierra Plana I" se realiza a petición de la empresa Meseta y Sol, S.L.U., promotor del mismo.

Los datos del promotor son:

- Razón Social: Meseta y Sol, S.L.U.
- CIF: B-88259791
- Domicilio Social: C/Goya, 6, Planta 2, 28001, Madrid, España
- Persona de contacto: Ignacio Ordoñez Alonso
- Teléfono: +34 911 714 151
- Email: iordonez@sun.co

3 NORMATIVA DE APLICACIÓN

En la confección del presente proyecto, así como en la futura construcción de las instalaciones, se han tenido presente toda normativa nacional y autonómica vigente que regula esta actividad y otras que puedan afectar a la misma. La normativa es la siguiente:

GENERAL

- Normas UNE de obligado cumplimiento en el M. Fomento.
- Ley 21/2013, de 9 de diciembre, de evaluación ambiental.
- P.H.E.: Ley 16/1985, de 25 de junio (B.O.E. del 29), del Patrimonio Histórico Español, desarrollado parcialmente por el Real Decreto 111/1986 de 10 de enero (B.O.E. del 28).
- Real Decreto 105/2008, de 1 de febrero, por el que se regula la producción y gestión de los residuos de construcción y demolición (BOE de 13 de febrero de 2008).
- LC: Ley de Carreteras de 29 de septiembre, 37/2015.
- Reglamento General de Carreteras, aprobado por Real Decreto 1812/1994 de 2 de septiembre B.O.E. de 23 de septiembre de 1994.
- Real Decreto 638/2016, de 9 de diciembre, por el que se modifica el Reglamento del Dominio Público Hidráulico aprobado por el Real Decreto 849/1986, de 11 de abril, el Reglamento de Planificación Hidrológica, aprobado por el Real Decreto 907/2007, de 6 de julio, y otros reglamentos en materia de gestión de riesgos de inundación, caudales ecológicos, reservas hidrológicas y vertidos de aguas residuales.

<p>MESETA Y SOL, S.L.U.</p>	<p>Proyecto Técnico Administrativo Planta fotovoltaica "FV SIERRA PLANA I" T.M. Sabiñánigo (Huesca)</p>	<p>COLEGIO OFICIAL DE INGENIEROS INDUSTRIALES DE ARAGÓN Y LA RIOJA Nº Colegiado 1937 DE INGENIEROS INDUSTRIALES VISADO Nº 2360-21A DE TÉCNICO 117/21 E-VISADO</p>
--	--	--

SEGURIDAD Y SALUD

- Real Decreto 604/2006, de 19 de mayo, por el que se modifican el Real Decreto 39/1997, de 17 de enero, por el que se aprueba el Reglamento de los Servicios de Prevención, y el Real Decreto 1627/1997, de 24 de octubre, por el que se establecen las disposiciones mínimas de seguridad y salud en las obras de construcción.
- Ley 54/2003 de prevención de riesgos laborales (B.O.E. nº298, 13-12-03).
- Ley 31/1995, de 8 de noviembre, de Prevención de Riesgos Laborales.
- Real Decreto 39/1997, de 17 de enero, por el que se aprueba el Reglamento de los Servicios de Prevención.
- Real Decreto 780/1998, que modifica el Real Decreto 39/1997, que aprueba el Reglamento de los Servicios de Prevención.
- Real Decreto 1627/1997, de 24 de octubre, por el que se establecen las disposiciones mínimas de seguridad y salud en las obras de construcción.
- Ordenanza General de Seguridad e Higiene en el Trabajo (O.M. Mº Trabajo de 09-03-1971) en sus partes no derogadas.
- Real Decreto 485/1997 de 14 de abril, sobre disposiciones mínimas en materia de señalización de seguridad y salud en el trabajo.
- Real Decreto 1215/1997 de 18 de julio de 1997, sobre Disposiciones mínimas de seguridad y salud para la utilización por los trabajadores de los equipos de trabajo.
- Real Decreto 773/1997 de 30 de mayo de 1997, sobre Disposiciones mínimas de seguridad y salud relativas a la utilización por los trabajadores de equipos de protección individual.
- Recomendaciones para la elaboración de los estudios de seguridad y salud en las obras de carretera (2002).
- Real Decreto 486/1997, sobre disposiciones mínimas de Seguridad y Salud relativas a la manipulación manual de cargas que entrañe riesgos, en particular dorsolumbares, para los trabajadores (B.O.E. nº97, 23-4-97) y todas las actualizaciones que lo afectan.
- Orden ITC/1316/2008, de 7 de mayo, por la que se aprueba la instrucción técnica complementaria 02.1.02 «Formación preventiva para el desempeño del puesto de trabajo», del Reglamento General de Normas Básicas de Seguridad Minera.
- Real Decreto 2177/2004, de 12 de noviembre, por el que se establecen las disposiciones mínimas de seguridad y salud para la utilización por los trabajadores de los equipos de trabajo, en materia de trabajos temporales en altura.

OBRA CIVIL

- Real Decreto 314/2006, de 17 de marzo, por el que se aprueba el Código Técnico de la Edificación.
- Norma de construcción sismorresistente: parte general y edificación. (NCSR-02, 27-9-02).
- Instrucción de acero estructural (RD 751/2011).
- Normativa DB SE-AE Acciones en la edificación.
- Normativa DB SE-A Acero.
- Normativa DB SE Seguridad Estructural.

<p>MESETA Y SOL, S.L.U.</p>	<p>Proyecto Técnico Administrativo Planta fotovoltaica "FV SIERRA PLANA I" T.M. Sabiñánigo (Huesca)</p>	
--	--	--

- Instrucción de hormigón estructural, R.D. 1247/2008, de 18 de Julio (EHE-08).
- O.C. 15/03 Sobre señalización de los tramos afectados por la puesta en servicio de las obras.-Remates de obras.
- O.C. 301/89 T Sobre señalización de obra.
- Orden de 16 de Diciembre de 1997 por la que se regulan los accesos a las carreteras del Estado, las vías de servicio y la construcción de instalaciones de servicios.
- Recomendaciones para el proyecto de intersecciones, MOP, 1967
- Orden FOM/273/2016, de 19 de febrero, por la que se aprueba la Norma 3.1-IC de Trazado, de la Instrucción de Carreteras.
- Orden FOM/3460/2003, de 28 de noviembre, por la que se aprueba la Norma 6.1-IC de Secciones de firme, de la Instrucción de Carreteras.
- Orden FOM298/2016, de 15 de febrero, por la que se aprueba la Norma 5.2-IC de Drenaje superficial, de la Instrucción de Carreteras.
- Orden FOM/534/2014, de 20 de marzo, por la que se aprueba la Norma 8.1-IC de Señalización Vertical, de la Instrucción de Carreteras.
- Instrucción 5.2-IC. Drenaje Superficial (Orden FOM/298/2016 de 15 de febrero y Orden FOM/185/2017).
- Norma 3.1-IC "Trazado", Orden FOM/273/2016, de 19 de febrero.
- Recomendaciones para el proyecto y construcción del drenaje subterráneo en obras de carretera (O.C. 17/03).
- Orden, de 16 de julio de 1987, por la que se aprueba la Norma 8.2-IC de Marcas Viales, de la Instrucción de Carreteras.
- Orden Ministerial de 31 de agosto de 1987, por la que se aprueba la Instrucción 8.3-IC sobre Señalización, Balizamiento, Defensa, Limpieza y Terminación de Obras Fijas en Vías fuera de poblado.
- Manual de Ejemplos de Señalización de Obras Fijas de la DGC del Ministerio de Fomento.
- Recomendaciones para el control de calidad de obras en carreteras, D.G.C. 1978.
- Pliego de Prescripciones Técnicas Generales para obras de carretera y puentes de la Dirección General de Carreteras (PG-3). Aprobada por Orden Ministerial de 6 de febrero de 1976.
- Pliego de prescripciones técnicas generales para la recepción de cementos (RC-16), aprobado por Real Decreto 256/2016, de 10 de junio (BOE del 25 de junio).
- Pliego de Prescripciones Técnicas Generales para las Tuberías de Abastecimiento de Aguas.
- Pliego de Prescripciones Técnicas Generales para Tuberías de Saneamiento de Poblaciones (Orden de 15 de septiembre de 1986).
- Pliego de Prescripciones Técnicas Generales para obras de carreteras y puentes, del Ministerio de Obras Públicas (PG-3-75). aprobado por Orden Ministerial de 6 de Febrero de 1976 (B.O.E. de 7 de Julio) con las modificaciones introducidas en diversos artículos por la Orden Ministerial de 21 de Enero de 1988 y posteriores (Parte 2, Parte 7 en el 2000).

<p>MESETA Y SOL, S.L.U.</p>	<p>Proyecto Técnico Administrativo Planta fotovoltaica "FV SIERRA PLANA I" T.M. Sabiñánigo (Huesca)</p>	<p>COLEGIO OFICIAL DE INGENIEROS INDUSTRIALES DE ARAGÓN Y LA RIOJA Nº Colegiado: 1937 E-2360-21A DE TÉCNICO: 11/21 E-VISADO</p>
---	--	--

- Recomendaciones para la fabricación, transporte y montaje de tubos de hormigón en masa, T.H.M., del Instituto Eduardo Torroja de la Construcción y del Cemento.
- O.C. 300/89 P y P, de 20 de marzo, sobre "Señalizaciones de Obras" y consideraciones sobre "Limpieza y Terminación de las obras".
- Orden FOM 534/2014, de 20 de marzo, por la que se aprueba la Norma 8.1-IC Señalización vertical, de la Instrucción de Carreteras (BOE de 5 de abril de 2014).
- Norma 6.1-IC. Secciones de firme (Orden FOM 3460/2003).
- Durabilidad del hormigón: Estudio sobre Medida y Control de su permeabilidad

INSTALACIONES ELÉCTRICAS

- Real Decreto-ley 23/2020, de 23 de junio, por el que se aprueban medidas en materia de energía y en otros ámbitos para la reactivación económica.
- Real Decreto 647/2020, de 7 de julio, por el que se regulan aspectos necesarios para la implementación de los códigos de red de conexión de determinadas instalaciones eléctricas.
- Orden TED/749/2020, de 16 de julio, por la que se establecen los requisitos técnicos para la conexión a la red necesarios para la implementación de los códigos de red de conexión.
- Ley 24/2013, de 26 de diciembre, del Sector Eléctrico.
- Ley 54/1997, de 27 de noviembre, del Sector eléctrico.
- Real Decreto 337/2014, de 9 de mayo, por el que se aprueban el Reglamento sobre condiciones técnicas y garantías en instalaciones eléctricas de alta tensión y sus Instrucciones Técnicas Complementarias ITC-RAT 01 a 23.
- Reglamento Electrotécnico de Baja Tensión aprobado por Real Decreto 842/2002 de 2 de Agosto, publicado en BOE N° 224 de 18 de septiembre de 2003.
- Instrucciones Complementarias del Reglamento Electrotécnico para baja tensión.
- Real Decreto 1110/2007, de 24 de agosto, por el que se aprueba el Reglamento unificado de puntos de medida del sistema eléctrico.
- Orden TEC/1281/2019, de 19 de diciembre, por la que se aprueban las instrucciones técnicas complementarias al Reglamento unificado de puntos de medida del sistema eléctrico.
- Real Decreto 223/2008 de 15 de febrero por el que se aprueba el Reglamento sobre condiciones técnicas y garantías de seguridad en líneas eléctricas de alta tensión y sus instrucciones técnicas complementarias.
- Real Decreto 1699/2011, de 18 de noviembre, por el que se regula la conexión a red de instalaciones de producción de energía eléctrica de pequeña potencia.
- Real Decreto 1955/2000 de 1 de diciembre, por el que se regulan las actividades de transporte, distribución, comercialización, suministro y procedimientos de autorización de instalaciones de energía eléctrica.
- Pliego de Condiciones Técnicas para instalaciones conectadas a la red, PCT-C IDAE julio 2011.

<p>MESETA Y SOL, S.L.U.</p>	<p>Proyecto Técnico Administrativo Planta fotovoltaica "FV SIERRA PLANA I" T.M. Sabiñánigo (Huesca)</p>	
--	--	--

- Orden de 5 de febrero de 2008, del Departamento de Industria, Comercio y Turismo, por la que se establecen normas complementarias para la tramitación de expedientes de instalaciones de energía solar fotovoltaica conectadas a la red eléctrica.
- Orden de 25 de Junio de 2004, del Departamento de Industria, Comercio y Turismo del Gobierno de Aragón, sobre el procedimiento administrativo aplicable a las instalaciones de energía solar fotovoltaica conectadas a la red eléctrica.
- Orden de 7 de Noviembre de 2005, del Departamento de Industria, Comercio y Turismo del Gobierno de Aragón, por la que se establecen normas complementarias para la tramitación y la conexión de determinadas instalaciones generadoras de energía eléctrica en régimen especial y agrupaciones de las mismas en redes de distribución.
- Orden de 7 de Noviembre de 2006, Departamento de Industria, Comercio y Turismo del Gobierno de Aragón, por la que se establecen normas complementarias para la tramitación del otorgamiento y la autorización administrativa de las instalaciones de energía solar fotovoltaica conectadas a la red eléctrica.
- Para la conexión a Red Eléctrica de España se cumplirán con los procedimientos para el acceso y la conexión a la red de transporte de instalaciones de generación, consumo o distribución que se establecen con carácter general en la Ley del Sector Eléctrico – LSE (Ley 24/2013, de 26 de diciembre), el Real Decreto 1955/2000 para el sistema eléctrico peninsular español (SEPE), el Real Decreto 1047/2013, y con carácter particular, para las instalaciones de generación mediante fuentes renovables, cogeneración y residuos en el Real Decreto 413/2014. Además se cumplirá con los aspectos técnicos y de detalle, incluyendo la etapa de puesta en servicio, que se desarrollan en los procedimientos de operación, en especial el P.O. 12.1 y P.O. 12.2. sobre requisitos mínimos de diseño, equipamiento, funcionamiento y seguridad y puesta en servicio. En el desarrollo del proyecto se tendrán en cuenta dichos procedimientos así como las prescripciones técnicas de Red Eléctricas de España.
- Normalización Nacional. Normas UNE y especificaciones técnicas de obligado cumplimiento según la Instrucción Técnica Complementaria ITC-LAT 02.
- Ley 10/1996, de 18 de marzo sobre Expropiación Forzosa y sanciones en materia de instalaciones eléctricas y Reglamento para su aplicación, aprobado por Decreto 2619/1996 de 20 de octubre.
- Real Decreto 1432/2008, de 29 de agosto, por el que se establecen medidas para la protección de la avifauna contra la colisión y la electrocución en líneas eléctricas de alta tensión.
- Plan General de Ordenación Urbana (PGOU) de Sabiñánigo, aprobado definitivamente en marzo de 2006.
- El Decreto-Legislativo 1/2014, de 8 de julio, del Gobierno de Aragón, por el que se aprueba el texto refundido de la Ley de Urbanismo de Aragón.

<p>MESETA Y SOL, S.L.U.</p>	<p>Proyecto Técnico Administrativo Planta fotovoltaica "FV SIERRA PLANA I" T.M. Sabiñánigo (Huesca)</p>	
--	---	--

4 UBICACIÓN DE LA PLANTA

Las coordenadas UTM del centro aproximado de la ubicación son las siguientes:

- Coordenadas UTM-ETRS89 (Zona 30 N):

X: 717.608 m - Y: 4.713.138 m

Las coordenadas de los límites de la Planta Fotovoltaica "FV Sierra Plana I" se encuentran definidas en el plano adjunto "030 Ortofoto".

5 DESCRIPCIÓN DE LAS INSTALACIONES DE LA PLANTA

La planta constará de una potencia pico total de 49.930,72 kW_p. Consistirá en la instalación de 91.616 módulos fotovoltaicos bifaciales de 545 Wp en estructura con seguidor a un eje (seguimiento Este-Oeste) y con orientación 0° (sur).

Se estima que las horas equivalentes serán aproximadamente 1.923 kWh/kW_p, por lo que la energía media generada neta de la planta sería de 96.010 MWh el 1º año. Las características de la planta 'FV Sierra Plana I' de 49,93 MW_p son las siguientes:

Nombre de la Planta	FV Sierra Plana I
Ubicación	Población cercana: Senegüé (Sabiñánigo)
	Coordenadas UTM-ETRS89 (Huso 30): X: 717.608 - Y: 4.713.138
Tipo de tecnología	Silicio monocristalino, célula partida, bifacial
Módulos	Potencia unitaria: 545 Wp
	Nº de módulos: 91.616
Inversor	1.663 kVA @30°C
	Nº de inversores: 30
Estructura	Seguidor solar a un eje N-S
Potencia pico instalación	49.930,72 kWp
Capacidad de acceso	45,53 MW (limitado por PPC)
Producción año 1 (MWh)	96.010

<p>MESETA Y SOL, S.L.U.</p>	<p>Proyecto Técnico Administrativo Planta fotovoltaica "FV SIERRA PLANA I" T.M. Sabiñánigo (Huesca)</p>	
---	---	--

6 RED DE MEDIA TENSIÓN

Estará compuesta por circuitos eléctricos en 30 kV que tienen su inicio en los Centros de Transformación e Inversión de la Planta Fotovoltaica "FV Sierra Plana I" y finalizan en las celdas correspondientes de Media Tensión ubicadas en el parque interior de 30 kV de la SET Sierra Plana 1 220/30 kV. Dicho recorrido puede observarse en el plano adjunto "040 Planta general".

6.1 Características de la instalación

Las características generales de la conexión serán las siguientes:

Tensión nominal (Vn)	Tensión más elevada	Características mínimas del cable y accesorios	
		U_0/U (kV)	U_p (kV)
30 kV	36 kV	18/30	170

Donde:

U_0 : Tensión asignada eficaz a frecuencia industrial entre cada conductor y la pantalla del cable, para la que se han diseñado el cable y sus accesorios.

U : Tensión asignada eficaz a frecuencia industrial entre dos conductores cualesquiera para la que se han diseñado el cable y sus accesorios.

U_p : Valor de cresta de la tensión soportada a impulsos de tipo rayo aplicada entre cada conductor y la pantalla o la cubierta para el que se ha diseñado el cable o los accesorios.

7 INFRAESTRUCTURA DE EVACUACIÓN HACIA SET BIESCAS 220 kV

Con la finalidad de poder evacuar toda la energía generada por la Planta Fotovoltaica "FV Sierra Plana I" en la subestación SET Biescas 220 kV, se proyecta la conexión desde la salida de la nueva SET Sierra Plana 1 220/30 kV a través de una futura línea eléctrica aérea de 220 kV. Tanto la nueva SET como la línea será propiedad compartida con otros promotores que se encuentran desarrollando proyectos de energías renovables en la misma zona, y son objeto de un proyecto independiente.

7.1 Emplazamiento de la SET Sierra Plana 1 220/30 kV

La nueva SET Sierra Plana 1 220/30 kV estará ubicada en una parcela próxima a la planta fotovoltaica "FV Sierra Plana I", en el Término Municipal de Sabiñánigo en la provincia de Huesca.

Término Municipal	Provincia
Sabiñánigo	Huesca

<p>MESETA Y SOL, S.L.U.</p>	<p>Proyecto Técnico Administrativo Planta fotovoltaica "FV SIERRA PLANA I" T.M. Sabiñánigo (Huesca)</p>	<p>COLEGIO OFICIAL DE INGENIEROS INDUSTRIALES DE ARAGÓN Y LA RIOJA Nº Colegiado: 001937 INSTITUTO TECNOLÓGICO DE LA RIOJA VISADO: 02360-21A DE FESMA: 777/21 E-VISADO</p>
--	---	--

La subestación se halla en el término municipal de Sabiñánigo (Huesca). En la siguiente tabla se indican las coordenadas geográficas UTM, Datum ETRS89, referidas al HUSO 30, de los vértices de la Subestación.

Coordenadas SET SIERRA PLANA 1 220/30 kV U.T.M. (Huso 30 - ETRS89)		
V1	717.540,29	4.713.274,37
V2	717.500,49	4.713.205,44
V3	717.447,23	4.713.236,19
V4	717.487,03	4.713.305,12

8 PLAZO DE EJECUCIÓN

El plazo de ejecución estimado para el proyecto es de 12 meses más la puesta en servicio

	AÑO 0			AÑO 1												
	10	11	12	1	2	3	4	5	6	7	8	9	10	11	12	
REDACCIÓN PROYECTO																
CONSTRUCCIÓN																
EXPLANACIÓN Y ACCESOS																
ZANJAS																
INSTALACIÓN FOTOVOLTAICA																
SET y LAT																
PUESTA EN SERVICIO																

<p>MESETA Y SOL, S.L.U.</p>	<p>Proyecto Técnico Administrativo Planta fotovoltaica "FV SIERRA PLANA I" T.M. Sabiñánigo (Huesca)</p>	
--	---	--

9 AFECCIONES

Por la zona de la planta fotovoltaica FV Sierra Plana I discurren varias líneas eléctricas aéreas de media y alta tensión propiedad de EDISTRIBUCIÓN Redes Digitales S.L.U.

Las afecciones sobre las líneas eléctricas serán debidas a los requisitos de construcción de vallado y zanja para canalizar los circuitos de baja y media tensión por las que circulará el cableado de interconexión de la planta solar fotovoltaica.

En cuanto a los viales de la planta fotovoltaica, éstos se realizarán bajo rasante de suelo natural, y por tanto, en ningún caso disminuirá la distancia de los cables de las líneas eléctricas existentes al firme de los viales.

El trazado de las líneas eléctricas se muestra en el plano "041. Planta general – Afecciones". A continuación se describen las afecciones sobre dichas líneas y las servidumbres a ejes de las líneas consideradas:

COORDENADAS UTM (ETRS89 HUSO 30)	SERVIDUMBRE (a eje de línea)	AFECCIÓN
X: 718.213,25 m Y: 4.713.223,58 m	10 m	Línea eléctrica MT Cruce con zanja de BT y MT
X: 718.173,62 m Y: 4.713.247,04 m	13 m	Línea eléctrica AT 132 kV Cruce con zanja de BT y MT
X: 718.109,85 m Y: 4.713.269,36 m	13 m	Línea eléctrica AT 132 kV Cruce con zanja de BT y MT
X: 718.044,71 m Y: 4.713.290,52 m	13 m	Línea eléctrica AT 132 kV Cruce con zanja de BT y MT
X: 716.946,22 m Y: 4.713.017,28 m	10 m	Línea eléctrica MT Cruce con zanja de BT y MT
X: 716.505,04 m Y: 4.714.091,58 m	10 m	Línea eléctrica MT Cruce con vallado perimetral de la planta fotovoltaica
X: 716.592,24 m Y: 4.714.091,67 m	10 m	Línea eléctrica MT Cruce con zanja de BT
X: 716.600,59 m Y: 4.714.092,12 m	10 m	Línea eléctrica MT Cruce con vallado perimetral de la planta fotovoltaica
X: 716.817,71 m Y: 4.714.127,94 m	10 m	Línea eléctrica MT Cruce con zanja de BT y MT

<p>MESETA Y SOL, S.L.U.</p>	<p>Proyecto Técnico Administrativo Planta fotovoltaica "FV SIERRA PLANA I" T.M. Sabiñánigo (Huesca)</p>	<table border="1"> <tr> <td colspan="2">COLEGIO OFICIAL DE INGENIEROS INDUSTRIALES DE ARAGÓN Y LA RIOJA</td> </tr> <tr> <td>Nº Colegiado</td> <td>1937</td> </tr> <tr> <td colspan="2">JOSE LUIS OVELLEIRO MEDINA</td> </tr> <tr> <td>VISADO</td> <td>VD02360-21A</td> </tr> <tr> <td>DE FECHA</td> <td>: 7/7/21</td> </tr> <tr> <td colspan="2">E-VISADO</td> </tr> </table>	COLEGIO OFICIAL DE INGENIEROS INDUSTRIALES DE ARAGÓN Y LA RIOJA		Nº Colegiado	1937	JOSE LUIS OVELLEIRO MEDINA		VISADO	VD02360-21A	DE FECHA	: 7/7/21	E-VISADO	
COLEGIO OFICIAL DE INGENIEROS INDUSTRIALES DE ARAGÓN Y LA RIOJA														
Nº Colegiado	1937													
JOSE LUIS OVELLEIRO MEDINA														
VISADO	VD02360-21A													
DE FECHA	: 7/7/21													
E-VISADO														

10 CONCLUSIÓN

Con la presente separata, se considera suficientemente descrita la instalación a realizar, solicitando las autorizaciones administrativas previstas en la legislación vigente para su instalación y puesta en servicio.

Junio 2021



José Luis Ovelleiro Medina.
Ingeniero Industrial.
Colegiado nº. 1.937

Al Servicio de la Empresa:
Ingeniería y Proyectos Innovadores, S.L.
B-50996719

<p style="text-align: center;">MESETA Y SOL, S.L.U.</p>	<p style="text-align: center;">Proyecto Técnico Administrativo Planta fotovoltaica "FV SIERRA PLANA I" T.M. Sabiñánigo (Huesca)</p>	<table border="1" style="width: 100%; border-collapse: collapse;"> <tr> <td colspan="2" style="text-align: center; font-size: small;">COLEGIO OFICIAL DE INGENIEROS INDUSTRIALES DE ARAGÓN Y LA RIOJA</td> </tr> <tr> <td style="text-align: center; font-size: x-small;">Nº Colegiado</td> <td style="text-align: center; font-size: x-small;">01937</td> </tr> <tr> <td colspan="2" style="text-align: center; font-size: x-small;">INGENIERO INDUSTRIAL EN ENERGÍA</td> </tr> <tr> <td style="text-align: center; font-size: x-small;">VISADO</td> <td style="text-align: center; font-size: x-small;">02360-21A</td> </tr> <tr> <td colspan="2" style="text-align: center; font-size: x-small;">DE FECHA: 17/7/21</td> </tr> <tr> <td colspan="2" style="text-align: center; font-weight: bold; font-size: large;">E-VISADO</td> </tr> </table>	COLEGIO OFICIAL DE INGENIEROS INDUSTRIALES DE ARAGÓN Y LA RIOJA		Nº Colegiado	01937	INGENIERO INDUSTRIAL EN ENERGÍA		VISADO	02360-21A	DE FECHA: 17/7/21		E-VISADO	
COLEGIO OFICIAL DE INGENIEROS INDUSTRIALES DE ARAGÓN Y LA RIOJA														
Nº Colegiado	01937													
INGENIERO INDUSTRIAL EN ENERGÍA														
VISADO	02360-21A													
DE FECHA: 17/7/21														
E-VISADO														

PLANOS

Documento original depositado en los archivos del Colegio Oficial de Ingenieros Industriales de Aragón y La Rioja con Reg. Entrada nº RG03138-21 y VISADO electrónico VD02360-21A de 07/07/2021. CSV = FYMUUGGZEKFKQ6GMF verificable en <https://coiia.r.e-gestion.es>

<p>MESETA Y SOL, S.L.U.</p>	<p>Proyecto Técnico Administrativo Planta fotovoltaica "FV SIERRA PLANA I" T.M. Sabiñánigo (Huesca)</p>	
--	---	--

ÍNDICE PLANOS

010_SITUACIÓN

030_ORTOFOTO

040_PLANTA GENERAL

041_PLANTA GENERAL - AFECCIONES

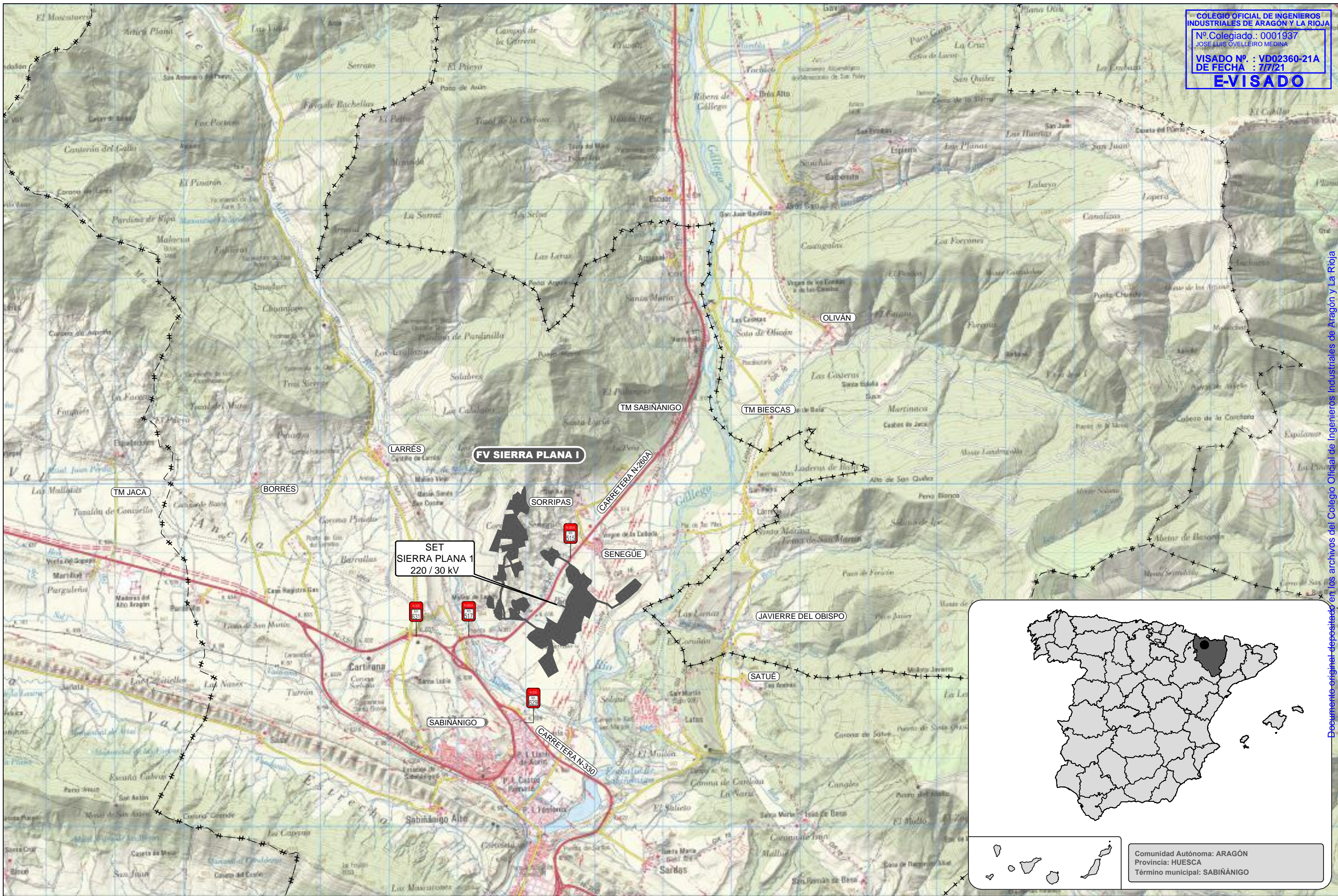

A	JUNIO 2021	M.M.P.	J.F.C.	J.L.O.	EMISIÓN INICIAL
REVISIÓN	FECHA	DIBUJADO	REVISADO	APROBADO	DESCRIPCIÓN

FV SIERRA PLANA I

CLIENTE
MESETA Y SOL, S.L.U

PROYECTO PROYECTO TÉCNICO ADMINISTRATIVO PLANTA FOTOVOLTAICA "FV SIERRA PLANA I" TÉRMINO MUNICIPAL DE SABIÑANIGO (HUESCA)	FORMATO A3
AUTOR 	ESCALA 1:50000
TÍTULO SITUACIÓN	REVISIÓN A
PLANO Nº 342105301-3303-010	

Documento original depositado en los archivos del Colegio Oficial de Ingenieros Industriales de Aragón y La Rioja con Reg. Entrada nº RG03138-21 y VISADO electrónico VD02360-21A de 07/07/2021. CSV = FVMUUGGZKFKQ6GMF verificable en https://coitar.e-gestion.es

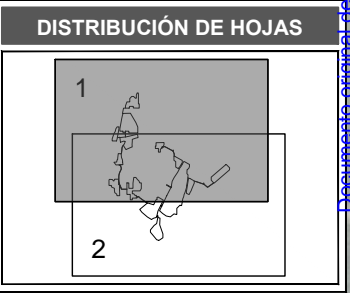
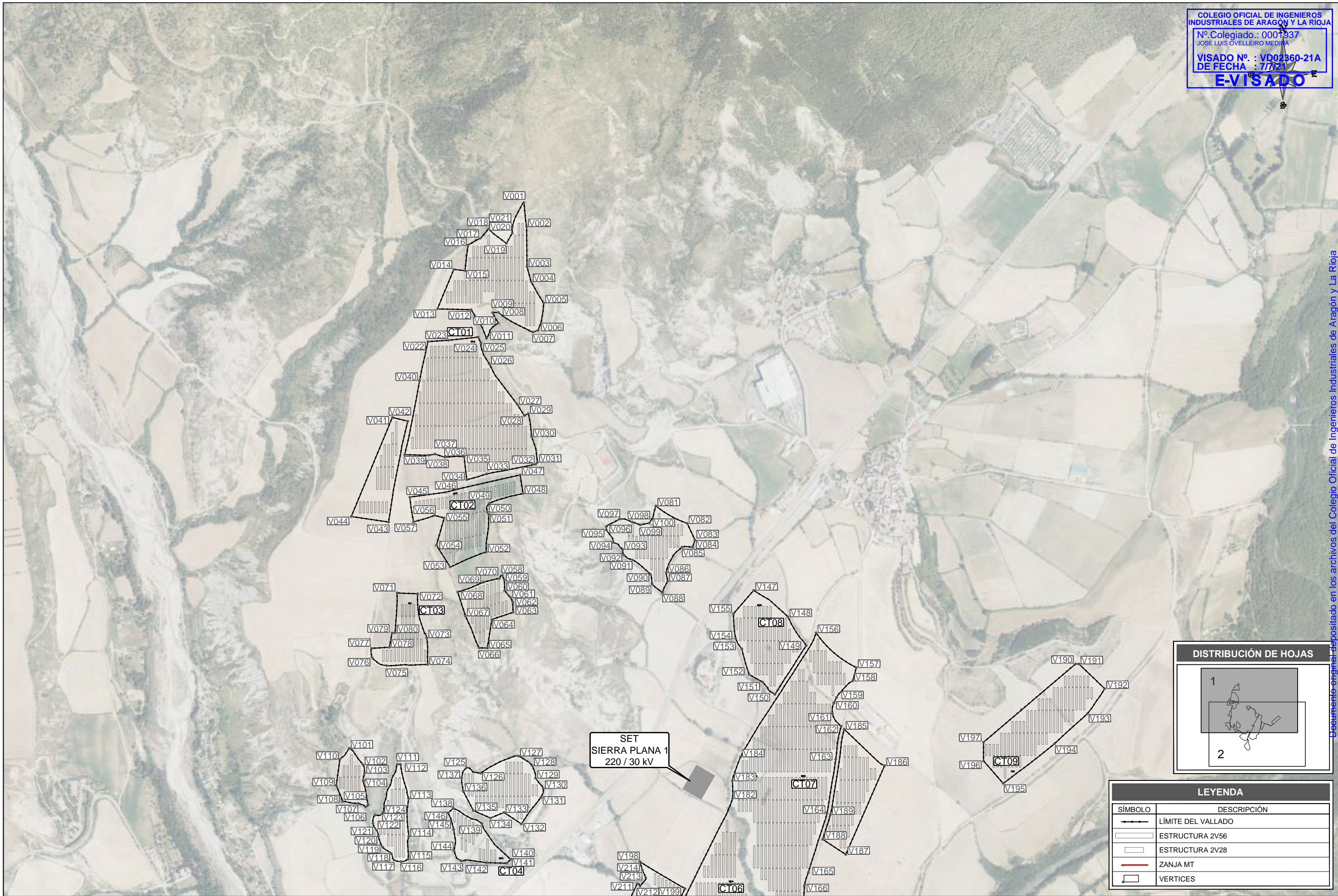

LEYENDA	
SÍMBOLO	DESCRIPCIÓN
	LÍMITE DEL VALLADO
	ESTRUCTURA 2V56
	ESTRUCTURA 2V28
	ZANJA MT
	VERTICES

					FV SIERRA PLANA I		CLIENTE		MESETA Y SOL, S.L.U		PROYECTO PROYECTO TÉCNICO ADMINISTRATIVO PLANTA FOTOVOLTAICA "FV SIERRA PLANA I" TÉRMINO MUNICIPAL DE SABIÑÁNIGO (HUESCA)		FORMATO A3			
											AUTOR INGENIERIA Y PROYECTOS		TÍTULO ORTOFOTO VERTICES PLANTA		ESCALA 1:10000	
											PLANO Nº 342105301-3303-030.01		REVISIÓN A			
A	JUNIO 2021	M.M.P.	J.F.C.	J.L.O.	EMISIÓN INICIAL											
REVISIÓN	FECHA	DIBUJADO	REVISADO	APROBADO	DESCRIPCIÓN											

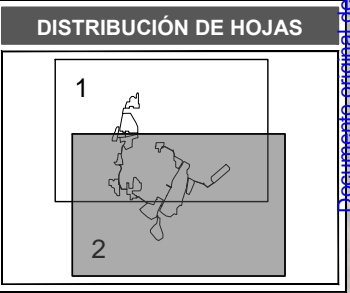

LEYENDA	
SÍMBOLO	DESCRIPCIÓN
	LÍMITE DEL VALLADO
	ESTRUCTURA 2V56
	ESTRUCTURA 2V28
	ZANJA MT
	VERTICES

A	JUNIO 2021	M.M.P.	J.F.C.	J.L.O.	EMISIÓN INICIAL
REVISIÓN	FECHA	DIBUJADO	REVISADO	APROBADO	DESCRIPCIÓN

FV SIERRA PLANA I	CLIENTE	MESETA Y SOL, S.L.U		
	PROYECTO	PROYECTO TÉCNICO ADMINISTRATIVO PLANTA FOTOVOLTAICA "FV SIERRA PLANA I" TÉRMINO MUNICIPAL DE SABIÑÁNIGO (HUESCA)		
	AUTOR	 (AL SERVICIO DE LA EMPRESA) JOSE LUIS OVELLEIRO MEDINA Colegiado n.º 1.937	TÍTULO ORTOFOTO VERTICES PLANTA PLANO Nº 342105301-3303-030.02	
	FORMATO	A3	ESCALA	1:10000
			REVISIÓN	A

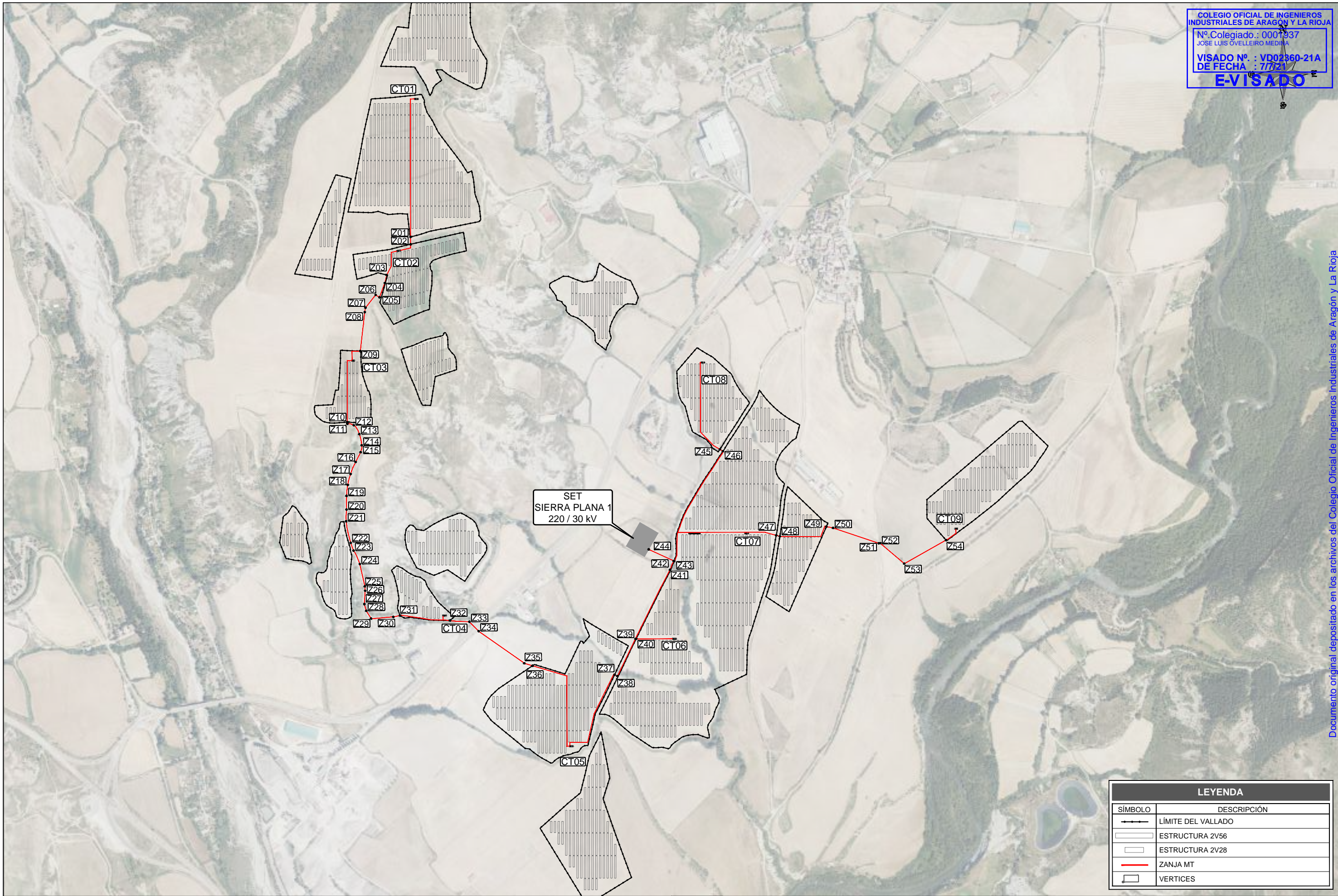

LEYENDA	
SÍMBOLO	DESCRIPCIÓN
	LÍMITE DEL VALLADO
	ESTRUCTURA 2V56
	ESTRUCTURA 2V28
	ZANJA MT
	VERTICES

A	JUNIO 2021	M.M.P.	J.F.C.	J.L.O.	EMISIÓN INICIAL
REVISIÓN	FECHA	DIBUJADO	REVISADO	APROBADO	DESCRIPCIÓN

FV SIERRA PLANA I	CLIENTE	MESETA Y SOL, S.L.U	
	PROYECTO	PROYECTO TÉCNICO ADMINISTRATIVO PLANTA FOTOVOLTAICA "FV SIERRA PLANA I" TÉRMINO MUNICIPAL DE SABIÑÁNIGO (HUESCA)	
	AUTOR		FIRMA DEL INGENIERO JOSE LUIS OVELLEIRO MEDINA Colegiado n.º 1.937
TÍTULO	ORTOFOTO VERTICES ZANJA MEDIA TENSIÓN		FORMATO A3
PLANO N.º	342105301-3303-030.03		ESCALA 1:10000
			REVISIÓN A

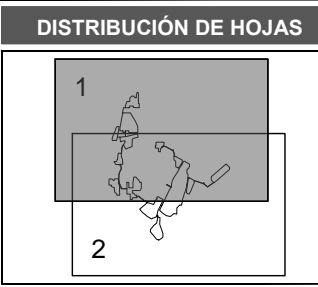
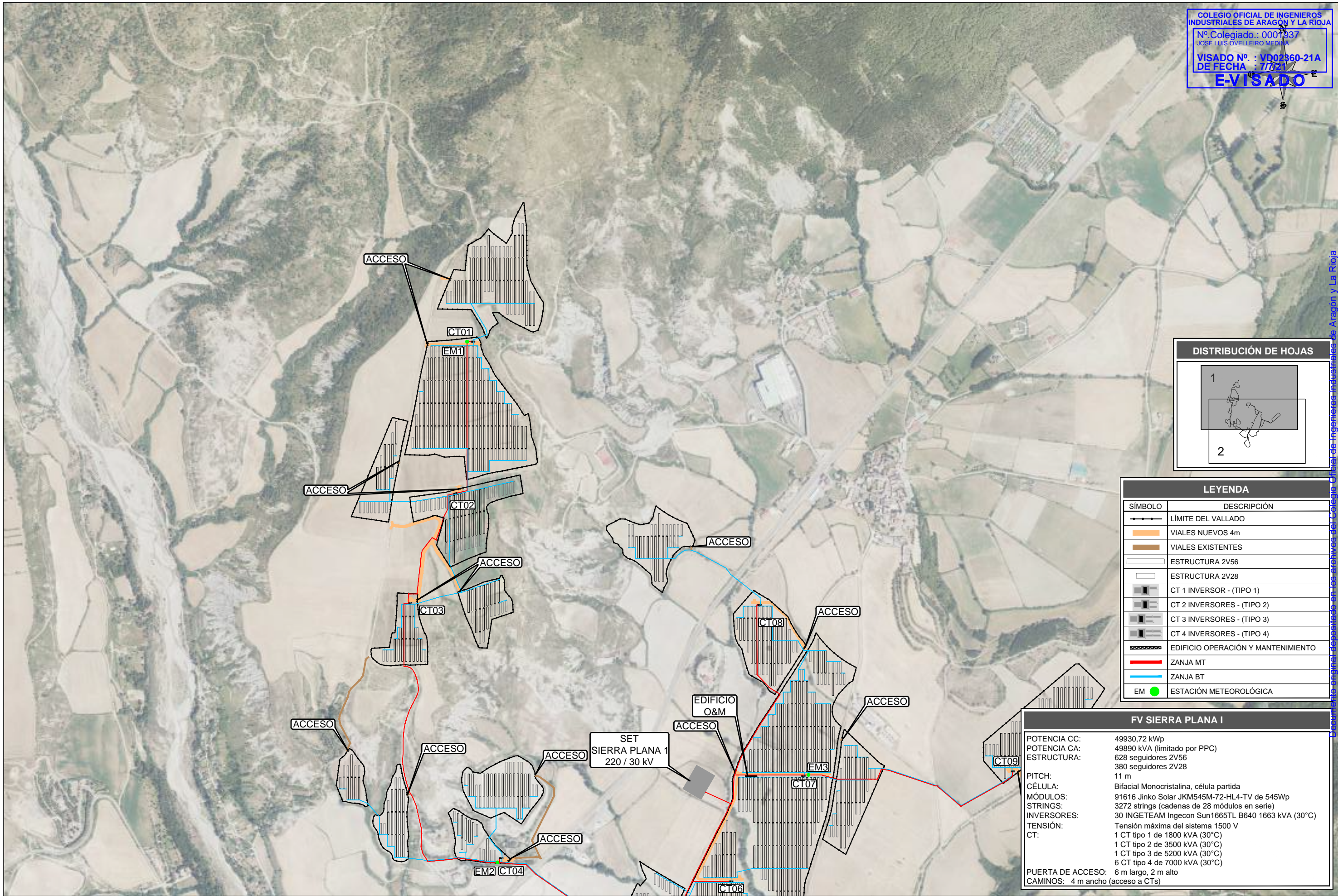

LEYENDA

SÍMBOLO	DESCRIPCIÓN
—	LÍMITE DEL VALLADO
—	VIALES NUEVOS 4m
—	VIALES EXISTENTES
□	ESTRUCTURA 2V56
□	ESTRUCTURA 2V28
■	CT 1 INVERSOR - (TIPO 1)
■	CT 2 INVERSORES - (TIPO 2)
■	CT 3 INVERSORES - (TIPO 3)
■	CT 4 INVERSORES - (TIPO 4)
■	EDIFICIO OPERACIÓN Y MANTENIMIENTO
—	ZANJA MT
—	ZANJA BT
●	ESTACIÓN METEOROLÓGICA

FV SIERRA PLANA I

POTENCIA CC:	49930,72 kWp
POTENCIA CA:	49890 kVA (limitado por PPC)
ESTRUCTURA:	628 seguidores 2V56 380 seguidores 2V28
PITCH:	11 m
CÉLULA:	Bifacial Monocristalina, célula partida
MÓDULOS:	91616 Jinko Solar JKM545M-72-HL4-TV de 545Wp
STRINGS:	3272 strings (cadenas de 28 módulos en serie)
INVERSORES:	30 INGTEAM Ingecon Sun1665TL B640 1663 kVA (30°C)
TENSIÓN:	Tensión máxima del sistema 1500 V
CT:	1 CT tipo 1 de 1800 kVA (30°C) 1 CT tipo 2 de 3500 kVA (30°C) 1 CT tipo 3 de 5200 kVA (30°C) 6 CT tipo 4 de 7000 kVA (30°C)
PUERTA DE ACCESO:	6 m largo, 2 m alto
CAMINOS:	4 m ancho (acceso a CTs)

REVISIÓN	FECHA	DIBUJADO	REVISADO	APROBADO	DESCRIPCIÓN
A	JUNIO 2021	M.M.P.	J.F.C.	J.L.O.	EMISIÓN INICIAL

FV SIERRA PLANA I

MESETA Y SOL, S.L.U

PROYECTO TÉCNICO ADMINISTRATIVO PLANTA FOTOVOLTAICA "FV SIERRA PLANA I"
 TÉRMINO MUNICIPAL DE SABIÑÁNIGO (HUESCA)

AUTOR: **inproin** INGENIERIA Y PROYECTOS

FIRMA DEL INGENIERO: JOSE LUIS OVELLEIRO MEDINA Colegiado n.º 1.937

TÍTULO: PLANTA GENERAL

ESCALA: 1:10000

PLANO Nº: 342105301-3303-040.01

REVISIÓN: A

FORMATO: A3

Documento original depositado en las archivos del Colegio Oficial de Ingenieros Industriales de Aragón y La Rioja con Reg. Entrada nº RG03138-21 y VISADO electrónico VD02360-21A de 07/07/2021. CSV = FVMUUGZKEKFKQ6GMF verificable en https://coiitar.e-gestion.es

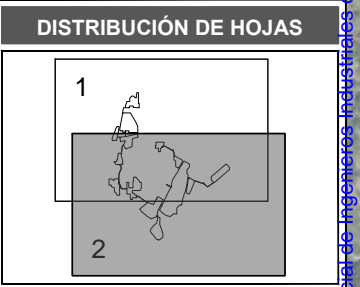
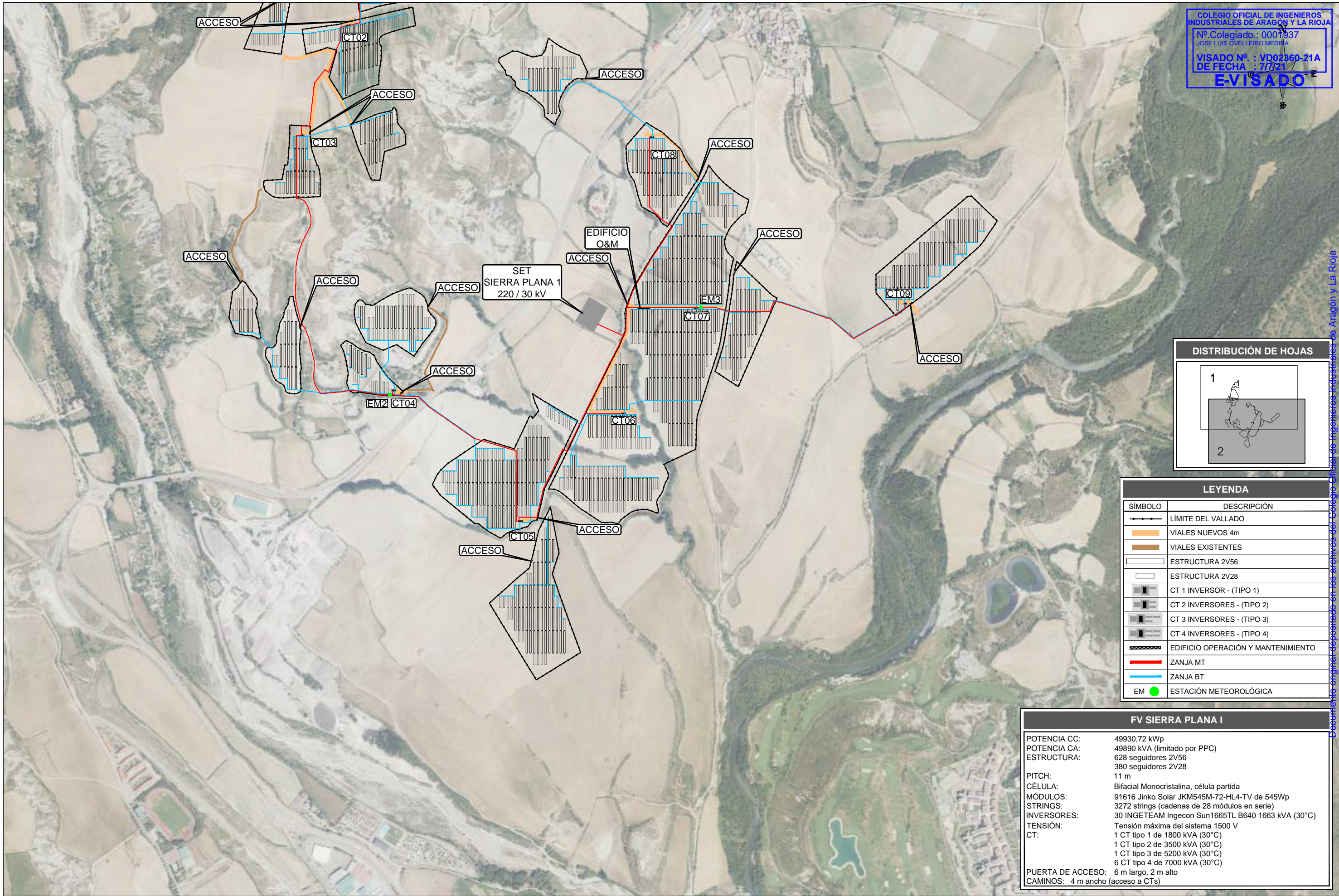

LEYENDA

SÍMBOLO	DESCRIPCIÓN
—●—	LÍMITE DEL VALLADO
—	VIALES NUEVOS 4m
—	VIALES EXISTENTES
□	ESTRUCTURA 2V56
□	ESTRUCTURA 2V28
■	CT 1 INVERSOR - (TIPO 1)
■	CT 2 INVERSORES - (TIPO 2)
■	CT 3 INVERSORES - (TIPO 3)
■	CT 4 INVERSORES - (TIPO 4)
■	EDIFICIO OPERACIÓN Y MANTENIMIENTO
—	ZANJA MT
—	ZANJA BT
EM ●	ESTACIÓN METEOROLÓGICA

FV SIERRA PLANA I

POTENCIA CC:	49930,72 kWp
POTENCIA CA:	49890 kVA (limitado por PPC)
ESTRUCTURA:	628 seguidores 2V56 380 seguidores 2V28
PITCH:	11 m
CÉLULA:	Bifacial Monocristalina, célula partida
MÓDULOS:	91616 Jinko Solar JKM545M-72-HL4-TV de 545Wp
STRINGS:	3272 strings (cadenas de 28 módulos en serie)
INVERSORES:	30 INGLETEAM Ingecon Sun1665TL B640 1663 kVA (30°C)
TENSIÓN:	Tensión máxima del sistema 1500 V
CT:	1 CT tipo 1 de 1800 kVA (30°C) 1 CT tipo 2 de 3500 kVA (30°C) 1 CT tipo 3 de 5200 kVA (30°C) 6 CT tipo 4 de 7000 kVA (30°C)
PUERTA DE ACCESO:	6 m largo, 2 m alto
CAMINOS:	4 m ancho (acceso a CTs)

REVISIÓN	FECHA	DIBUJADO	REVISADO	APROBADO	EMISIÓN INICIAL	DESCRIPCIÓN
A	JUNIO 2021	M.M.P.	J.F.C.	J.L.O.		

FV SIERRA PLANA I	CLIENTE	MESETA Y SOL, S.L.U	
	PROYECTO	PROYECTO TÉCNICO ADMINISTRATIVO PLANTA FOTOVOLTAICA "FV SIERRA PLANA I" TÉRMINO MUNICIPAL DE SABIÑÁNIGO (HUESCA)	
	FORMATO	A3	
AUTOR		TÍTULO	PLANTA GENERAL
FIRMA DEL INGENIERO	 <small>(AL SERVICIO DE LA EMPRESA) JOSE LUIS OVELLEIRO MEDINA Colegiado n.º 1.937</small>	ESCALA	1:10000
		PLANO Nº	342105301-3303-040.02
		REVISIÓN	A

Documento original depositado en los archivos del Colegio Oficial de Ingenieros Industriales de Aragón y La Rioja con Reg. Entrada nº RG03138-21 y VISADO electrónico VD02360-21A de 07/07/2021. CSV = FVMUUGZKEKFKQ6GMF verificable en https://coi.ia.r.gva.es

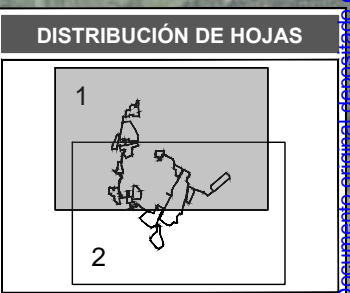
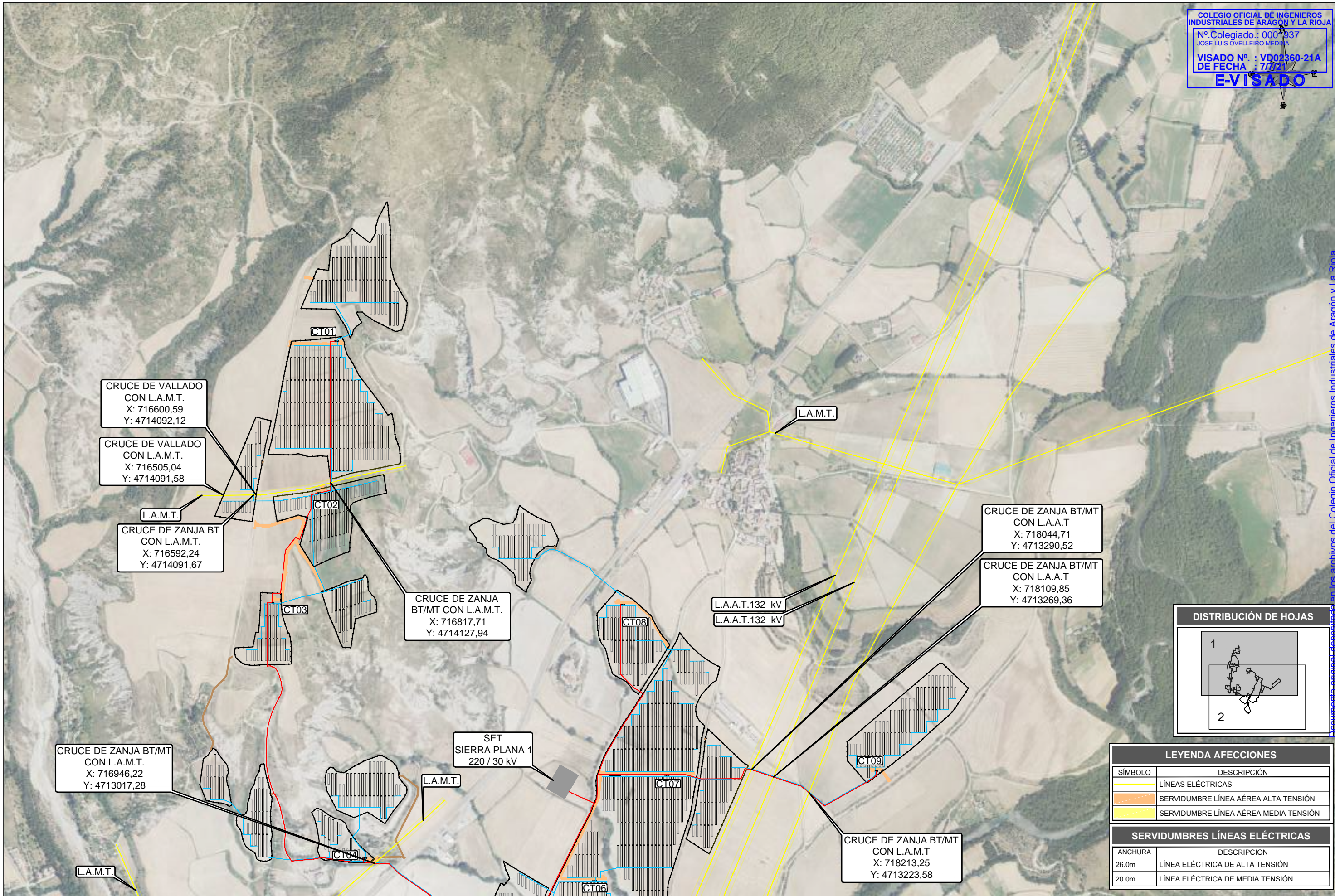

LEYENDA AFECCIONES	
SÍMBOLO	DESCRIPCIÓN
	LÍNEAS ELÉCTRICAS
	SERVIDUMBRE LÍNEA AÉREA ALTA TENSIÓN
	SERVIDUMBRE LÍNEA AÉREA MEDIA TENSIÓN

SERVIDUMBRES LÍNEAS ELÉCTRICAS	
ANCHURA	DESCRIPCIÓN
26.0m	LÍNEA ELÉCTRICA DE ALTA TENSIÓN
20.0m	LÍNEA ELÉCTRICA DE MEDIA TENSIÓN

A	JUN.2021	E.E.M.	J.F.C.	J.L.O.	EMISIÓN INICIAL
REVISIÓN	FECHA	DIBUJADO	REVISADO	APROBADO	DESCRIPCIÓN

FV SIERRA PLANA I	CLIENTE	MESETA Y SOL, S.L.U	PROYECTO	PROYECTO TÉCNICO ADMINISTRATIVO PLANTA FOTOVOLTAICA "FV SIERRA PLANA I" TÉRMINO MUNICIPAL DE SABIÑÁNIGO (HUESCA)	FORMATO	A3
	AUTOR		TÍTULO	SEPARATA PARA EDISTRIBUCIÓN Redes Digitales, S.L.U. PLANTA GENERAL - AFECCIONES	ESCALA	1:10000
	FIRMA DEL INGENIERO		PLANO Nº	342105301-330502-041.01	REVISIÓN	A

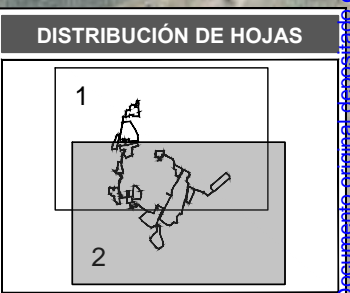
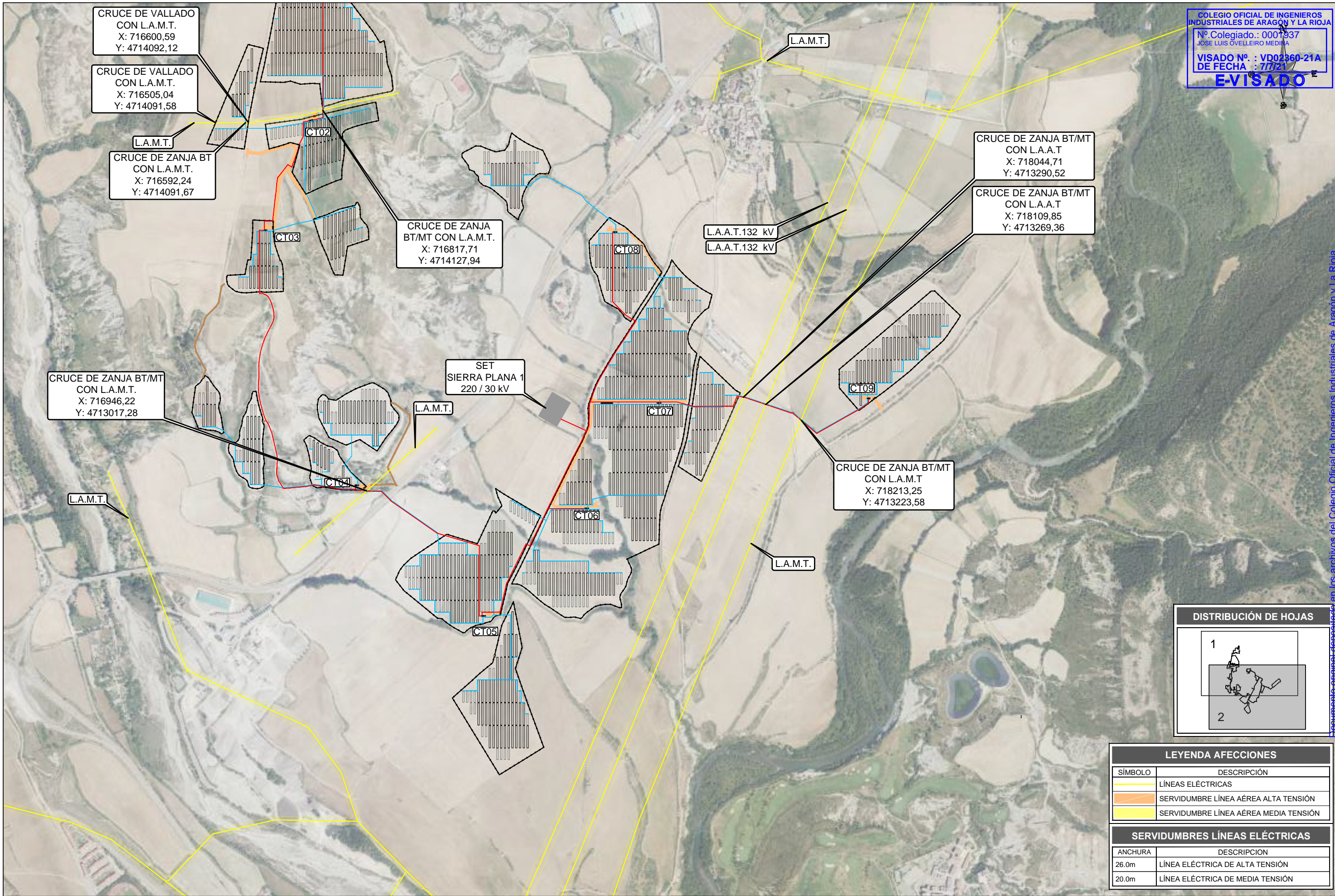

LEYENDA AFECCIONES	
SÍMBOLO	DESCRIPCIÓN
	LÍNEAS ELÉCTRICAS
	SERVIDUMBRE LÍNEA AÉREA ALTA TENSIÓN
	SERVIDUMBRE LÍNEA AÉREA MEDIA TENSIÓN

SERVIDUMBRES LÍNEAS ELÉCTRICAS	
ANCHURA	DESCRIPCIÓN
26.0m	LÍNEA ELÉCTRICA DE ALTA TENSIÓN
20.0m	LÍNEA ELÉCTRICA DE MEDIA TENSIÓN

A	JUN.2021	E.E.M.	J.F.C.	J.L.O.	EMISIÓN INICIAL
REVISIÓN	FECHA	DIBUJADO	REVISADO	APROBADO	DESCRIPCIÓN

FV SIERRA PLANA I	CLIENTE	MESETA Y SOL, S.L.U	
	PROYECTO	PROYECTO TÉCNICO ADMINISTRATIVO PLANTA FOTOVOLTAICA "FV SIERRA PLANA I" TÉRMINO MUNICIPAL DE SABIÑÁNIGO (HUESCA)	
	FORMATO	A3	
AUTOR		TÍTULO	SEPARATA PARA EDISTRIBUCIÓN Redes Digitales, S.L.U. PLANTA GENERAL - AFECCIONES
FIRMA DEL INGENIERO		ESCALA	1:10000
(AL SERVIDO DE LA EMPRESA) JOSE LUIS OVELLEIRO MEDINA Colegiado nº: 1.937		PLANO Nº	342105301-330502-041.02
		REVISIÓN	A

Documento original depositado en los archivos del Colegio Oficial de Ingenieros Industriales de Aragón y La Rioja con Reg. Entrada nº RG03138-21 y VISADO electrónico VD02360-21A de 07/07/2021. CSV = FVMUUGZKEKFKQ6GMF verificable en https://coiatar.e-gestion.es