

LOTE 44: FINCA RÚSTICA EN BULBUENTE, ZARAGOZA, PARCELA 194 DEL POLÍGONO 15, PARAJE “ALBEA”,

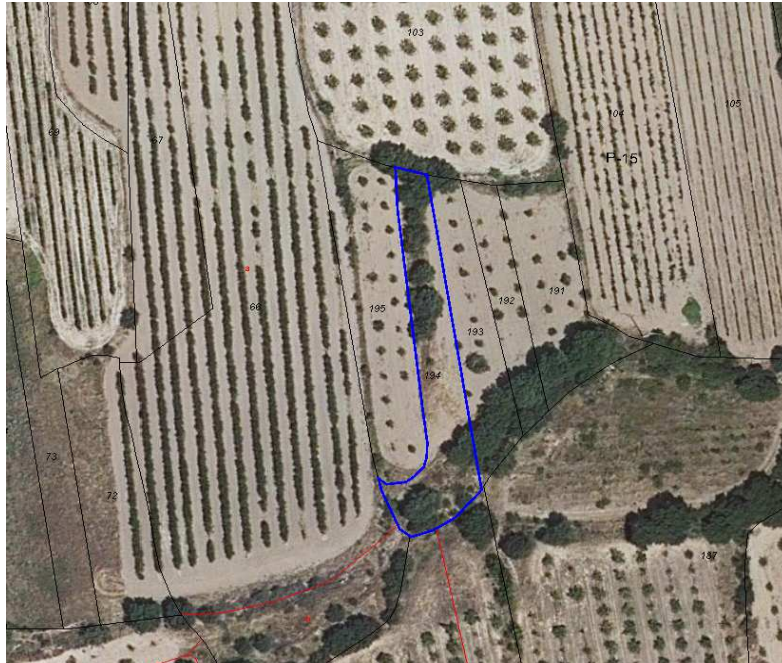

CONSULTA DESCRIPTIVA Y GRÁFICA DE DATOS CATASTRALES DE BIEN INMUEBLE
Referencia catastral: 50060A015001940000BT

DATOS DESCRIPTIVOS DEL INMUEBLE

Localización:
Polígono 15 Parcela 194
ALBEA, BULBUENTE (ZARAGOZA)

Clase: RÚSTICO
Uso principal: Agrario
Superficie construida:
Año construcción:

Subparcela	Cultivo/Aprovechamiento	Intensidad Productiva	Superficie m ²
0	CR.Labor o labradío regadío	03	977

PARCELA

Superficie gráfica: 977 m²
Participación del inmueble: 100,00 %
Tipo:

Este documento no es una certificación catastral, pero sus datos pueden ser verificados a través del "Acceso a datos catastrales no protegidos de la SEC"

“RÚSTICA: Regadío, finca sita en Bulbiente, en el paraje Albea, que tiene una superficie de novecientos setenta y siete metros cuadrados. Linda con las siguientes parcelas, todas ellas del polígono 15: Sur, parcela 63; Oeste, parcelas 66 y 195; Norte, parcela 103; y Este, parcela 193. Es el polígono 15, parcela 194.”

Libre de cargas y gravámenes.

Referencia catastral 50060A015001940000BT.

Inscrita en el Registro de la Propiedad de Borja, al Tomo 1740, Libro 68, Folio 177, Finca 8587 de Bulbunte.

Tipo de salida del lote 44: Quinientos trece euros (513 €).