

## LOTE 43: FINCA RÚSTICA EN BULBUENTE, ZARAGOZA, PARCELA 65 DEL POLÍGONO 10, PARTIDA “EL VAL”

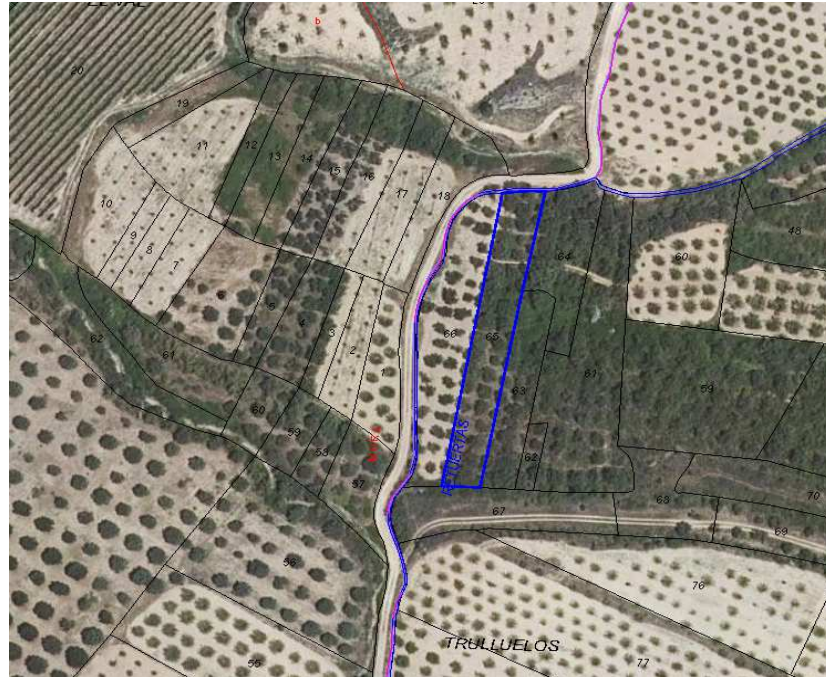

GOBIERNO DE ESPAÑA  
MINISTERIO DE AGRICULTURA, PESQUERÍA Y RÚSTICA

SECRETARÍA DE ESTADO DE INMUEBLES  
DIRECCIÓN GENERAL DEL CATASTRO

### CONSULTA DESCRIPTIVA Y GRÁFICA DE DATOS CATASTRALES DE BIEN INMUEBLE

Referencia catastral: 50060A010000650000BX

**DATOS DESCRIPTIVOS DEL INMUEBLE**

**Localización:**  
Polígono 10 Parcela 65  
EL VAL- BULBUENTE [ZARAGOZA]

**Clase:** RÚSTICO  
**Uso principal:** Agrario  
**Superficie construida:**  
**Año construcción:**

**Cultivo**

Subparcela	Cultivo/Aprovechamiento	Intensidad Productiva	Superficie m <sup>2</sup>
0	OS Olivos regadio	04	1.411

**PARCELA**

**Superficie gráfica:** 1.411 m<sup>2</sup>  
**Participación del inmueble:** 100,00 %  
**Tipo:**

Este documento no es una certificación catastral, pero sus datos pueden ser verificados a través del "Acceso a datos catastrales no protegidos de la SEC."

“RÚSTICA: Olivar regadío, en el término municipal de Bulbiente, partida El Val, de una cabida de mil cuatrocientos once metros cuadrados. Linda: Norte, acequia de la Retuerta; al Este, parcela 63 y parcela 64, ambas del polígono 10; al Sur, parcela 67 del polígono 10; y al Oeste, parcela 66 del polígono 10. Es el polígono 10, parcela 65.”

Libre de cargas y gravámenes.

Referencia catastral 50060A010000650000BX.

Inscrita en el Registro de la Propiedad de Borja, al Tomo 1740, Libro 68, Folio 187, Finca 3056 de Bulbunte.

**Tipo de salida del lote 43: Ochocientos cuarenta y siete euros (847 €).**