



**PROYECTO CENTRAL ELÉCTRICA SOLAR  
FOTOVOLTAICA “FV MAGALLÓN ROTONDA 2 Y  
LSMT DE 813 m, 30 kV DE EVACUACIÓN.**

**RELACIÓN DE BIENES Y DERECHOS  
AFECTADOS POR LA LINEA SUBTERRANEA DE  
MEDIA TENSIÓN.**

**Promotor:**

**RIVAL CAPITAL 5SPV,  
S.L.U.**

**Situación:**

**T.M. de Pozuelo de  
Aragón  
Provincia de Zaragoza.**

**ALBACETE, MARZO DE 2.021**

**PROYECTO CENTRAL ELÉCTRICA SOLAR  
FOTOVOLTAICA "FV MAGALLÓN ROTONDA 2".  
RELACIÓN DE BIENES Y ERECHOS AFECTADOS  
CON LSMT 30 kV**

Peticionario:

**RIVAL CAPITAL5SPV, S.L.U.**

CIF B-02615383

CRONISTA MATEO Y SOTOS, 2. 02005 ALBACETE



Autor del proyecto:

**JUAN USEROS DE LA  
CALZADA  
Ingeniero Industrial**

**GONZALO USEROS LOZANO  
Ingeniero Caminos, Canales y Puertos  
Licenciado en Ciencias Ambientales**

Colegiado nº 2 del C.O.I.I.AB

ALBACETE, MARZO DE 2.021

## ÍNDICE

### CAPITULO I. MEMORIA

01	OBJETO	3
02	AFECCIONES A ORGANISMOS	3

## CAPITULO I. MEMORIA.

### 1.- OBJETO.

Las afecciones a propietarios, motivadas por la construcción de la Línea Subterránea de Media Tensión objeto del presente proyecto, por ubicación de la zanja de canalización subterránea y del centro de medida y protección, pueden consultarse en las tablas adjuntas.

A continuación, se procede a describir los distintos tipos de afecciones que se dan en esta línea en relación a la superficie de ocupación definitiva, que corresponde al área que no podrá tener un uso diferente al destinado en el proyecto. Comprende el área necesaria para la ubicación de la zanja de canalización subterránea y del centro de medida.

LSMT			
Polígono	Parcela	Superficie ha	
		Total	Ocupada
511	15	5,58	0,0052
510	9	13,15	0,0143
510	10	3,465	0,0030
510	11	3,33	0,0029
510	12	3,54	0,0027
510	21	51,58	0,0072

Centro de seccionamiento			
Polígono	Parcela	Superficie ha	
		Total	Ocupada
511	15	5,58	0,0017

### 2.- AFECCIONES A ORGANISMOS.

Se verán afectados los siguientes organismos o entidades, bien por cruzamientos o por paralelismos con la actual línea en proyecto, que cumplen lo que al respecto se establece en los apartados 5.5 a 5.12 del vigente Reglamento de Líneas Eléctricas de Alta Tensión, para los cuales se redactan las correspondientes Separatas.

Nº AFEC.	AFECCIÓN TRAMO SUBTERRÁNEO 30 kV	ORGANISMO
1	Paralelismo con la camino de Plasencia de Jalón	AYUNTAMIENTO DE POZUELO DE ARAGÓN



Albacete, marzo de 2021

Juan Useros de la Calzada

Gonzalo Useros Lozano

Ingeniero Industrial

Ingeniero de Caminos, Canales y Puertos  
Licenciado en Ciencias Ambientales

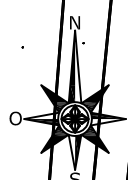

Polígono	Parcela	Superficie ha	
		Total	Ocupada
510	1	8,3700	8,3700
511	19	9,2600	9,2600
510	4	21,7700	21,7700
511	12	10,2400	10,2400
511	10	4,9200	4,9200
511	18	19,2700	19,2700
511	17	4,2800	4,2800
510	23	1,4100	0,7200
510	3	9,8000	8,9000
511	9	1,7400	1,7400
511	15	5,5800	5,5800
511	11	15,0000	15,0000
511	14	1,5000	1,5000
511	13	1,1909	1,1909
511	22	0,8000	0,8000
511	16	3,5800	3,5800
510	5	4,5000	1,4937

Centro de seccionamiento			
Polígono	Parcela	Superficie ha	
		Total	Ocupada
511	15	5,58	0,0017

LSMT			
Polígono	Parcela	Superficie ha	
		Total	Ocupada
511	15	5,58	0,0052
510	9	13,15	0,0143
510	10	3,465	0,0030
510	11	3,33	0,0029
510	12	3,54	0,0027
510	21	51,58	0,0072

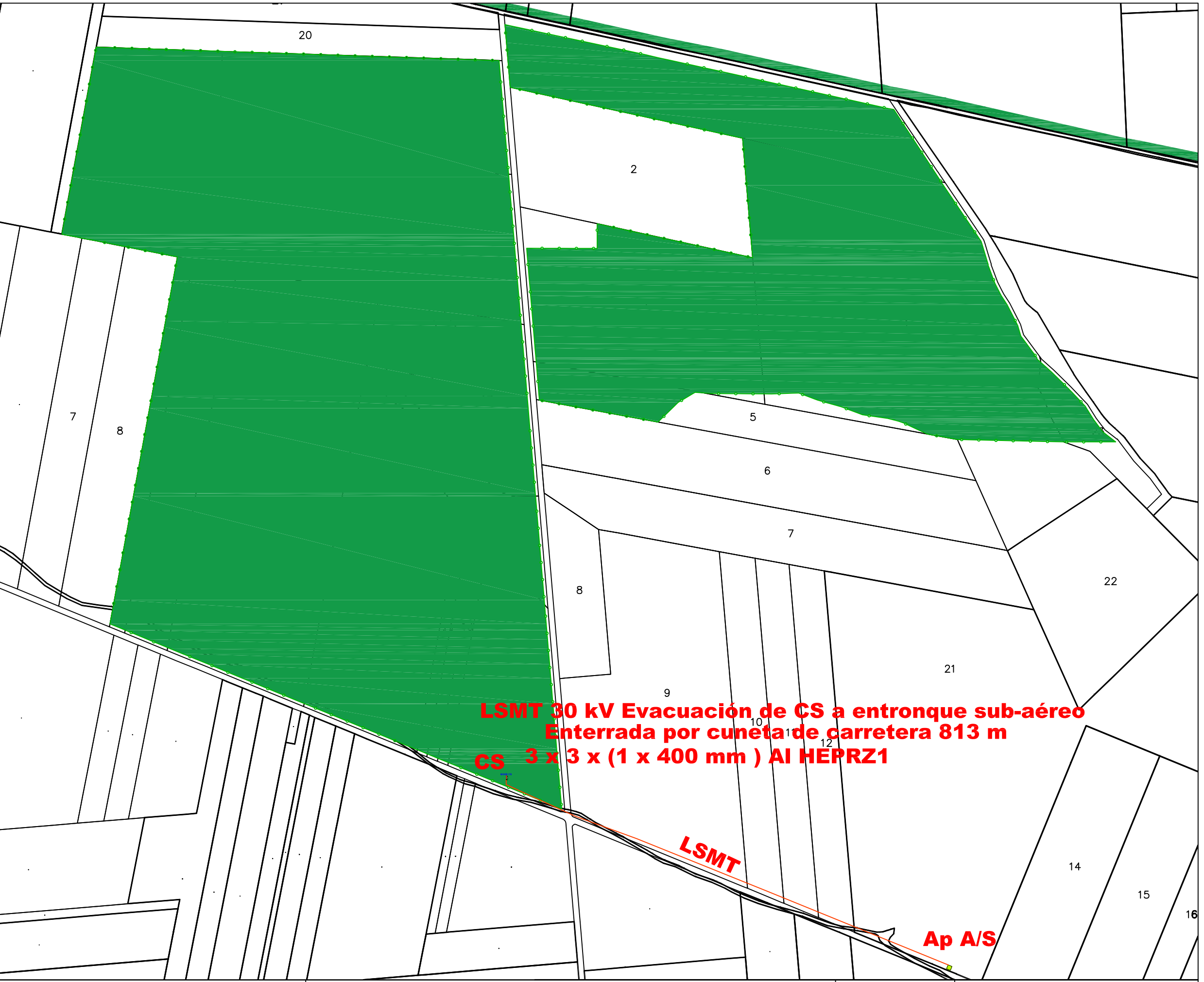

**LSMT 30 kV Evacuación de CS a entronque sub-aéreo**  
**Enterrada por cuneta de carretera 813 m**  
**CS 3 x 3 x (1 x 400 mm ) AI HEPRZ1**

**LSMT**

**Ap A/S**