PROYECTO PE "LOS BORJAS II"

Relación de Bienes y Derechos Afectados

ÍNDICE

1. ANTECEDENTES 2
2. OBJETO 2
3. RELACIÓN DE BIENES Y DERECHOS AFECTADOS 3
4. CONCLUSIONES 8
5. PLANO AFECCIONES

1. ANTECEDENTES

INNOVACIÓN ENERGÉTICA SOSTENIBLE, S.L. con C.I.F. B99377699, es una sociedad cuyo objeto es la producción y venta de energía eléctrica de origen renovable, a cuyo efecto está promoviendo el presente proyecto.

INNOVACIÓN ENERGÉTICA SOSTENIBLE, S.L. proyecta promocionar el Parque Eólico "Los Borjas II", cuyos aerogeneradores, torre de medición, viales, zanjas y poligonal se encuentran en los TT.MM de Tarazona, Bulbuente y Vera de Moncayo en la provincia de Zaragoza.

Este proyecto desarrollado por **INNOVACIÓN ENERGÉTICA SOSTENIBLE, S.L.** quiere llevarse a cabo en Aragón con el objeto de mejorar el aprovechamiento de los recursos eólicos de esta región, utilizando las más recientes tecnologías desarrolladas en este tipo de instalaciones, desde el criterio de máximo respeto al entorno y medio ambiente natural.

INNOVACIÓN ENERGÉTICA SOSTENIBLE, S.L. quiere contribuir a aumentar la importancia de las energías renovables en la planificación energética de la Comunidad Autónoma de Aragón y de España, teniendo en cuenta todas las directivas y objetivos que se han establecido para la constitución de un porcentaje de la demanda de energía primaria convencional por energías renovables.

En cuanto a la regulación en la que se enmarca la tramitación, el presente proyecto de parque eólico corresponde que sea tramitado conforme a la Ley 24/2013, del Sector Eléctrico, el R.D. 1955/2000 y el Decreto-Ley 2/2016, de 30 de agosto, de medidas urgentes para la ejecución de las sentencias dictadas en relación con los concursos convocados en el marco del Decreto 124/2010, de 22 de junio, y el impulso de la producción de energía eléctrica a partir de la energía eólica en la Comunidad Autónoma de Aragón.

El proyecto "PARQUE EÓLICO LOS BORJAS II", se visó en el Colegio Oficial de Ingenieros Industriales de Aragón y la Rioja a fecha 24 de noviembre de 2020, con número de visado VD03946-20A y suscrito por el ingeniero industrial David Gavín Asso, colegiado nº 2.207 de dicho colegio.

2. OBJETO

El presente documento se elabora con la finalidad de informar la Relación de Bienes y Derechos Afectados con el diseño del parque contemplado en el proyecto ya visado para la obtención de la Declaración de Utilidad Pública del Parque Eólico.

3. RELACIÓN DE BIENES Y DERECHOS AFECTADOS

El presente documento describe la Relación de Bienes y Derechos por las infraestructuras necesarias para el montaje, mantenimiento y explotación del Parque Eólico "Los Borjas II", en los Términos Municipales de Tarazona, Bulbuente y Vera de Moncayo, provincia de Zaragoza.

A continuación, se procede a describir los distintos tipos de afecciones que se dan en este parque:

- Superficie de servidumbre de vuelo: Comprende el área máxima barrida por las palas de los aerogeneradores, a la que se restará la superficie de ocupación definitiva que se superponga.
- Superficie de la servidumbre de paso: Corresponde al área que debe reservarse como derecho de paso o acceso para construcción, vigilancia, conservación y reparación de instalaciones del parque eólico.
- Superficie de la servidumbre de paso de zanja: Corresponde al área que debe reservarse como derecho de paso o acceso para construcción, vigilancia, conservación y reparación de las infraestructuras soterradas.
- Superficie de ocupación temporal: Se trata del área temporal necesaria para el emplazamiento y circulación de maquinaria y vehículos, así como otras instalaciones auxiliares para la construcción y puesta en marcha del Parque Eólico.
- Superficie de ocupación definitiva: Comprende el área necesaria para la ubicación de los aerogeneradores, así como las instalaciones necesarias para el funcionamiento y operación del parque, durante el periodo de explotación.
- Superficie de no edificabilidad: Comprende la superficie total de la afectación en la que se delimita la zona de no edificabilidad.

Par Proy	Nombre del proyecto	Tipo	Referencia catastral (14 carácteres)	Polígono (3caracteres)	Parcela (5 caracteres)	Subparcela (2 caracteres)	Tipo de Cultivo de la Subparcela	Nombre del Municipio	Código del Aerogenerador	Superficie de Cimentación Aerogenerador (m2)	Superficie Plataforma de Alta Compactación o Definitiva (m2)	Superficie de la Plataforma de Baja Compactación o Temporal (m2)	Ocupación de Pleno Dominio (m2) (Plataforma Alta Compactación + Cimentación)	Superficie Servidumbre Vuelo Aerogenerador (Vuelo menos Ocupación definitiva) (m2)	Longitud de Zanja (m)	Superficie de Zanja (m2)	Longitud de los Viales (m)	Superficie Total de Viales (m2)	Superficie de Viales Definitivos (m2)	Superficie de Viales Temporales (m2)	Superficie de la Servidumbre de Paso de zanja (m2)	Superficie de la Servidumbre de Paso para Vigilancia y Conservación (m2)	Superficie de Ocupación Definitiva (m2)	Superficie de Ocupación Temporal (m2)	Superficie de No Edificabilidad (m2)
1	PE LOS BORJAS II	PARQUE EÓLICO	50060A00100001	001	00001	a	Espartizal o atochar	BULBUENTE										356,62	199,13	157,49		157,49	199,13	157,49	
1	PE LOS BORJAS II	PARQUE EÓLICO	50060A00100001	001	00001	b	Labor o labradío con alcornoques secano	BULBUENTE										165,42	99,77	65,65		65,65	99,77	65,65	
1	PE LOS BORJAS II	PARQUE EÓLICO	50060A00100001	001	00001	c	Espartizal o atochar	BULBUENTE										820,87	303,57	517,30		517,30	303,57	517,30	
2	PE LOS BORJAS II	PARQUE EÓLICO	50060A00100011	001	00011	a	Espartizal o atochar	BULBUENTE										676,63	212,53	464,11		464,11	212,53	464,11	
3	PE LOS BORJAS II	PARQUE EÓLICO	50060A00100012	001	00012	0	Ganado lanar talaverano	BULBUENTE										340,87	156,53	184,34		184,34	156,53	184,34	
4	PE LOS BORJAS II	PARQUE EÓLICO	50060A00100021	001	00021	0	Espartizal o atochar	BULBUENTE										1.182,72	574,84	607,88		607,88	574,84	607,88	
5	PE LOS BORJAS II	PARQUE EÓLICO	50060A01300028	013	00028	0	Labor o labradío con alcornoques secano	BULBUENTE						11,80											11,80
6	PE LOS BORJAS II	PARQUE EÓLICO	50060A01300033	013	00033	0	Espartizal o atochar	BULBUENTE						1365,91											1.365,91
7	PE LOS BORJAS II	PARQUE EÓLICO	50060A00100034	001	00034	a	Espartizal o atochar	BULBUENTE										741,79	261,18	480,61		480,61	261,18	480,61	
8	PE LOS BORJAS II	PARQUE EÓLICO	50060A01300040	013	00040	0	Espartizal o atochar	BULBUENTE				1648,38		1.550,03			33,08	311,62	311,62				311,62	1.648,38	1.855,29
9	PE LOS BORJAS II	PARQUE EÓLICO	50060A00100043	001	00043	0	Espartizal o atochar	BULBUENTE										29,18	5,79	23,39		23,39	5,79	23,39	
10	PE LOS BORJAS II	PARQUE EÓLICO	50060A00100044	001	00044	0	Labor o labradío con alcornoques secano	BULBUENTE										240,51	126,04	114,48		114,48	126,04	114,48	
11	PE LOS BORJAS II	PARQUE EÓLICO	50060A00400045	004	00045	0	Espartizal o atochar	BULBUENTE	BO2_05	1,39	810,67	4081,63	812,06	5056,81	131,08	78,05	202,14	1.617,15	1.148,74	468,41	824,99	468,41	1.960,81	4.550,04	7.068,37
12	PE LOS BORJAS II	PARQUE EÓLICO	50060A00100046	001	00046	0	Espartizal o atochar	BULBUENTE									4,46	530,68	220,83	309,84		309,84	220,83	309,84	
13	PE LOS BORJAS II	PARQUE EÓLICO	50060A00100047	001	00047	0	Espartizal o atochar	BULBUENTE										206,49	48,90	157,59		157,59	48,90	157,59	
14	PE LOS BORJAS II	PARQUE EÓLICO	50060A00100048	001	00048	0	Espartizal o atochar	BULBUENTE										354,36	176,47	177,89		177,89	176,47	177,89	
15	PE LOS BORJAS II	PARQUE EÓLICO	50060A00400048	004	00048	0	Huerta especial	BULBUENTE						2610,90											2.610,90
16	PE LOS BORJAS II	PARQUE EÓLICO	50060A00400049	004	00049	0	Labor o labradío con alcornoques secano	BULBUENTE										164,36	86,53	77,83		77,83	86,53	77,83	
17	PE LOS BORJAS II	PARQUE EÓLICO	50060A00400050	004	00050	a	Labor o labradío con alcornoques secano	BULBUENTE	BO2_05	490,67	486,13	708,5	976,80	4.999,44	13,00			14,57	14,57		4,79		991,37	708,50	5.996,40
17	PE LOS BORJAS II	PARQUE EÓLICO	50060A00400050	004	00050	b	Labor o labradío con alcornoques secano	BULBUENTE						486,16											486,16
18	PE LOS BORJAS II	PARQUE EÓLICO	50060A00100051	001	00051	0	Labor o labradío con alcornoques secano	BULBUENTE										48,09	26,60	21,49		21,49	26,60	21,49	
19	PE LOS BORJAS II	PARQUE EÓLICO	50060A01300052	013	00052	0	Espartizal o atochar	BULBUENTE							85,24	51,14		90,42	90,42		567,47		90,42		567,47
20	PE LOS BORJAS II	PARQUE EÓLICO	50060A00700054	007	00054	0	Almendro secano	BULBUENTE						309,55											309,55
21	PE LOS BORJAS II	PARQUE EÓLICO	50060A01300056	013	00056	0	Almendro secano	BULBUENTE							13,89	8,34		6,06	6,06		97,74		6,06		97,74
22	PE LOS BORJAS II	PARQUE EÓLICO	50060A01300057	013	00057	0	Almendro secano	BULBUENTE							49,53	29,72		76,14	76,14		322,29		76,14		322,29
23	PE LOS BORJAS II	PARQUE EÓLICO	50060A01300059	013	00059	0	Espartizal o atochar	BULBUENTE							67,17	40,30		85,22	85,22		415,13		85,22		415,13
24	PE LOS BORJAS II	PARQUE EÓLICO	50060A01300060	013	00060	0	Espartizal o atochar	BULBUENTE							145,20	87,12		59,51	59,51		943,60		59,51		943,60
25	PE LOS BORJAS II	PARQUE EÓLICO	50060A01300061	013	00061	0	Labor o labradío con alcornoques secano	BULBUENTE							12,12	7,27		4,36	4,36		69,11		4,36		69,11
26	PE LOS BORJAS II	PARQUE EÓLICO	50060A00700062	007	00062	0	Espartizal o atochar	BULBUENTE							224,25	130,52		76,01	76,01		1.588,58		76,01		1.588,58
27	PE LOS BORJAS II	PARQUE EÓLICO	50060A00700063	007	00063	b	Espartizal o atochar	BULBUENTE							95,25	55,67		106,64	106,64		583,65		106,64		583,65
28	PE LOS BORJAS II	PARQUE EÓLICO	50060A00700066	007	00066	0	Labor o labradío con alcornoques secano	BULBUENTE							24,47	14,68					133,87				133,87
29	PE LOS BORJAS II	PARQUE EÓLICO	50060A01300066	013	00066	0	Espartizal o atochar	BULBUENTE							68,63	41,18	2,19	120,43	120,43		454,05		120,43		454,05
30	PE LOS BORJAS II	PARQUE EÓLICO	50060A00100066	001	00066	a	Ganado lanar talaverano	BULBUENTE									4,77	867,75	569,43	298,32		298,32	569,43	298,32	
31	PE LOS BORJAS II	PARQUE EÓLICO	50060A00700067	007	00067	0	Almendro secano	BULBUENTE								0,00					32,59				32,59
32	PE LOS BORJAS II	PARQUE EÓLICO	50060A01300067	013	00067	0	Espartizal o atochar	BULBUENTE							18,12	11,54		4,24	4,24		126,38		4,24		126,38
33	PE LOS BORJAS II	PARQUE EÓLICO	50060A01300068	013	00068	0	Labor o labradío con alcornoques secano	BULBUENTE							109,10	65,46		166,57	166,57		691,16		166,57		691,16
34	PE LOS BORJAS II	PARQUE EÓLICO	50060A01300071	013	00071	a	Espartizal o atochar	BULBUENTE							118,02	69,63	78,19	727,67	639,36	88,31	696,65	88,31	639,36	88,31	696,65
35	PE LOS BORJAS II	PARQUE EÓLICO	50060A01300072	013	00072	0	Labor o labradío con alcornoques secano	BULBUENTE							63,34	37,71		54,95	54,95		394,88		54,95		394,88
36	PE LOS BORJAS II	PARQUE EÓLICO	50060A00700074	007	00074	a	Almendro secano	BULBUENTE						5,55							85,92				91,47
36	PE LOS BORJAS II	PARQUE EÓLICO	50060A00700074	007	00074	b	Almendro secano	BULBUENTE						2.366,83	5,04	2,49					147,70				2.514,53
37	PE LOS BORJAS II	PARQUE EÓLICO	50060A01300075	013	00075	a	Almendro secano	BULBUENTE							43,57	26,14		65,73	65,73		278,72		65,73		278,72
38	PE LOS BORJAS II	PARQUE EÓLICO	50060A00700076	007	00076	a	Almendro secano	BULBUENTE						1033,37											1.033,37
39	PE LOS BORJAS II	PARQUE EÓLICO	50060A01300077	013	00077	0	Labor o labradío con alcornoques secano	BULBUENTE							98,10	58,86		32,88	32,88		594,88		32,88		594,88
40	PE LOS BORJAS II	PARQUE EÓLICO	50060A01300078	013	00078	0	Espartizal o atochar	BULBUENTE						445,38											445,38
41	PE LOS BORJAS II	PARQUE EÓLICO	50060A01300079	013	00079	0	Espartizal o atochar	BULBUENTE													5,25				5,25
42	PE LOS BORJAS II	PARQUE EÓLICO	50060A01300080	013	00080	a	Almendro secano	BULBUENTE						90,95											90,95
42	PE LOS BORJAS II	PARQUE EÓLICO	50060A01300080	013	00080	b	Espartizal o atochar	BULBUENTE							8,24	7,41		9,62	9,62		63,44		9,62		63,44
43	PE LOS BORJAS II	PARQUE EÓLICO	50060A01300081	013	00081	0	Espartizal o atochar	BULBUENTE				141,79		1936,83	42,35	25,36					324,29			141,79	2.261,12
44	PE LOS BORJAS II	PARQUE EÓLICO	50060A01300082	013	00082	0	Espartizal o atochar	BULBUENTE							295,53	201,96	107,73	1.462,05	1.271,92	190,13	1.850,88	190,13	1.271,92	190,13	1.850,88
45	PE LOS BORJAS II	PARQUE EÓLICO	50060A01300083	013	00083	0	Espartizal o atochar	BULBUENTE				515,15			42,17	25,30	14,80	60,73	60,73		276,50		60,73	515,15	276,50
46	PE LOS BORJAS II	PARQUE EÓLICO	50060A01300084	013	00084	0	Espartizal o atochar	BULBUENTE							171,67	117,93	220,73	2.148,25	1.782,78	365,47	1.074,85	365,47	1.782,78	365,47	1.074,85
47	PE LOS BORJAS II	PARQUE EÓLICO	50060A01300085	013	00085	0	Espartizal o atochar	BULBUENTE							128,79	77,27	127,71	1.127,34	877,89	249,45	815,08	249,45	877,89	249,45	815,08
48	PE LOS BORJAS II	PARQUE EÓLICO	50060A01300091	013	00091	a	Espartizal o atochar	BULBUENTE				29,36		2614,98				2,64		2,64		2,64		32,00	2.614,98
49	PE LOS BORJAS II	PARQUE EÓLICO	50060A00100091	001	00091	b	Espartizal o atochar	BULBUENTE										298,31	89,76	208,55		208,55	89,76	208,55	
50	PE LOS BORJAS II	PARQUE EÓLICO	50060A01300093	013	00093	0	Labor o labradío con alcornoques secano	BULBUENTE													50,05				50,05
51	PE LOS BORJAS II	PARQUE EÓLICO	50060A01300100	013	00100	c	Espartizal o atochar	BULBUENTE						1.749,46											1.749,46
51	PE LOS BORJAS II	PARQUE EÓLICO	50060A01300100	013	00100	d	Labor o labradío con alcornoques secano	BULBUENTE			0,56	350,59	0,56	5237.65			6,54	57,32	46,73	10,58		10,58	47,29	361,17	5.284,95
51	PE LOS BORJAS II	PARQUE EÓLICO	50060A01300100	013	00100	e	Espartizal o atochar	BULBUENTE	BO2_03	502,91	1243,53	1812,41	1.746,44	2.622,87	63,28	29,89	59,52	368,20	357,61	10,58	277,78	10,58	2.104,05	1.822,99	4.965,91
51	PE LOS BORJAS II	PARQUE EÓLICO	50060A01300100	013	00100	h	Ganado lanar talaverano	BULBUENTE				48,60					6,40	408,53	81,59	326,94		326,94	81,59	375,54	
51	PE LOS BORJAS II	PARQUE EÓLICO	50060A01300100	013	00100	i	Espartizal o atochar	BULBUENTE	BO2_04	548,60	1292,51	5055,29	1.841,11	5.034,95	350,55	192,32	369,98	3.950,01	3.141,30	808,71	1.953,54	808,71	4.982,41	5.864,00	9.724,07
51	PE LOS BORJAS II	PARQUE EÓLICO	50060A01300100	013	00100	i	Espartizal o atochar	BULBUENTE				880,74												880,74	
51	PE LOS BORJAS II	PARQUE EÓLICO	50060A01300100	013	00100	k	Espartizal o atochar	BULBUENTE				124,27		3.919,04	226,35	135,74	257,44	2.777,51	2.346,56	430,96	1.543,81	430,96	2.346,56	555,23	5.554,27
51	PE LOS BORJAS II	PARQUE EÓLICO	50060A01300100	013	00100	n	Espartizal o atochar	BULBUENTE						630,24											630,24
51	PE LOS BORJAS II	PARQUE EÓLICO	50060A01300100	013	00100	p	Espartizal o atochar	BULBUENTE						208,28											208,28
51	PE LOS BORJAS II	PARQUE EÓLICO	50060A01300100	013	00100	r	Espartizal o atochar	BULBUENTE				0,57						12,33		12,33		12,33		12,90	
52	PE LOS BORJAS II	PARQUE EÓLICO	50060A01300103	013	00103	0	Espartizal o atochar	BULBUENTE				296,15		458,66				60,15		60,15		60,15		356,30	458,66
53	PE LOS BORJAS II	PARQUE EÓLICO	50060A01300104	013	00104	0	Espartizal o atochar	BULBUENTE						3464,51											3.464,51
54	PE LOS BORJAS II	PARQUE EÓLICO	50060A01300106	013	00106	0	Espartizal o atochar	BULBUENTE	BO2_06	329,71	863,73	779,53	1.193,44	3224,77	4,69		69,13	637,53	637,53				1.830,97	779,53	4.756,70
55	PE LOS BORJAS II	PARQUE EÓLICO	50060A01300177	013	00177	0	Espartizal o atochar	BULBUENTE							59,70	37,77	5,29	148,47	138,60	9,87	396,23	9,87	138,60	9,87	396,23
56	PE LOS BORJAS II	PARQUE EÓLICO	50060A01300180	013	00180	a	Labor o labradío con alcornoques secano	BULBUENTE	BO2_06	274,4	433,07	2122,90	707,47	9441,09	717,41	422,90	558,75	6.306,24	5.385,72	920,51	4.541,90	920,51	6.093,20	3.043,41	15.351,96
57	PE LOS BORJAS II	PARQUE EÓLICO	50060A01300183	013	00183	0	Labor o labradío con alcornoques secano	BULBUENTE						2994,60	129,19	77,86	14,22	444,29	287,81	156,47	954,04	156,47	287,81	156,47	3.948,64
58	PE LOS BORJAS II	PARQUE EÓLICO	50060A01300184	013	00184	b	Espartizal o atochar	BULBUENTE									23,22	652,14	371,08	281,06	0,59	281,06	371,08	281,06	0,59
59	PE LOS BORJAS II	PARQUE EÓLICO	50060A01300187	013	00187	0	Labor o labradío con alcornoques secano	BULBUENTE						50,49											50,49
60	PE LOS BORJAS II	PARQUE EÓLICO	50060A01300188	013	00188	a	Labor o labradío con alcornoques secano	BULBUENTE						66,41											66,41
61	PE LOS BORJAS II	PARQUE EÓLICO	50060A01300191	013	00191	0	Espartizal o atochar	BULBUENTE						3555,84											3.555,84
62	PE LOS BORJAS II	PARQUE EÓLICO	50060A01300194	013	00194	0	Almendro secano	BULBUENTE										17,55	3,16	14,39		14,39	3,16	14,39	
63	PE LOS BORJAS II	PARQUE EÓLICO	50060A00700211	007	00211	0	Espartizal o atochar	BULBUENTE							31,59	18,44					287,19				287,19
64	PE LOS BORJAS II	PARQUE EÓLICO	50060A00709001	007	09001	0	Huerta -suelo-	BULBUENTE							8,78	5,27		1,05	1,05		56,69		1,05		56,69
65	PE LOS BORJAS II	PARQUE EÓLICO	50060A00409001	004	09001	0	Huerta -suelo-	BULBUENTE				121,87		559,48	169,47	102,73	89,97	633,30	629,38	3,92	826,62	3,92	629,38	125,78	1.386,11

Par Proy	Nombre del proyecto	Tipo	Referencia catastral (14 carácteres)	Polígono (3caracteres)	Parcela (5 caracteres)	Subparcela (2 caracteres)	Tipo de Cultivo de la Subparcela	Nombre del Municipio	Código del Aerogenerador	Superficie de Cimentación Aerogenerador (m2)	Superficie Plataforma de Alta Compactación o Definitiva (m2)	Superficie de la Plataforma de Baja Compactación o Temporal (m2)	Ocupación de Pleno Dominio (m2) (Plataforma Alta Compactación + Cimentación)	Superficie Servidumbre Vuelo Aerogenerador (Vuelo menos Ocupación definitiva) (m2)	Longitud de Zanja (m)	Superficie de Zanja (m2)	Longitud de los Viales (m)	Superficie Total de Viales (m2)	Superficie de Viales Definitivos (m2)	Superficie de Viales Temporales (m2)	Superficie de la Servidumbre de Paso de zanja (m2)	Superficie de la Servidumbre de Paso para Vigilancia y Conservación (m2)	Superficie de Ocupación Definitiva (m2)	Superficie de Ocupación Temporal (m2)	Superficie de No Edificabilidad (m2)
66	PE LOS BORJAS II	PARQUE EÓLICO	50060A00109002	001	09002	0	Huerta -suelo-	BULBUENTE							188,42	121,31	2.000,44	12.648,35	12.361,98	286,37	1.296,28	286,37	12.361,98	286,37	1.296,28
67	PE LOS BORJAS II	PARQUE EÓLICO	50060A00109003	001	09003	0	Huerta -suelo-	BULBUENTE							0,80	0,48	6,89	80,93	60,15	20,78	4,12	20,78	60,15	20,78	4,12
68	PE LOS BORJAS II	PARQUE EÓLICO	50254A02400001	024	00001	0	Espartizal o atochar	TARAZONA							62,53	37,32					350,68				350,68
69	PE LOS BORJAS II	PARQUE EÓLICO	50254A02400002	024	00002	0	Espartizal o atochar	TARAZONA							1,68	1,13					45,33				45,33
70	PE LOS BORJAS II	PARQUE EÓLICO	50254A02400004	024	00004	c	Espartizal o atochar	TARAZONA							25,59	15,35		2,57	2,57		248,79		2,57		248,79
70	PE LOS BORJAS II	PARQUE EÓLICO	50254A02400004	024	00004	d	Labor o labradío con alcornoques secano	TARAZONA							9,42	5,65		6,32	6,32		67,05		6,32		67,05
71	PE LOS BORJAS II	PARQUE EÓLICO	50254A02400043	024	00043	a	Labor o labradío con alcornoques secano	TARAZONA							94,73	56,84	104,76	790,28	562,55	227,73	603,87	227,73	562,55	227,73	603,87
72	PE LOS BORJAS II	PARQUE EÓLICO	50254A02400048	024	00048	0	Espartizal o atochar	TARAZONA							26,22	17,67	68,55	668,72	543,81	124,91	152,87	124,91	543,81	124,91	152,87
73	PE LOS BORJAS II	PARQUE EÓLICO	50254A02400050	024	00050	0	Espartizal o atochar	TARAZONA							171,71	103,64	216,81	2.585,40	2.132,14	453,26	1.106,63	453,26	2.132,14	453,26	1.106,63
74	PE LOS BORJAS II	PARQUE EÓLICO	50254A02400269	024	00269	0	Ganado lanar talaverano	TARAZONA							102,24	58,79		50,67	50,67		682,19		50,67		682,19
75	PE LOS BORJAS II	PARQUE EÓLICO	50254A02400270	024	00270	b	Labor o labradío con alcornoques secano	TARAZONA			834,84		834,84	1.723,09	549,39	320,06	93,40	985,73	806,78	178,95	3.512,44	178,95	1.641,62	178,95	5.235,53
75	PE LOS BORJAS II	PARQUE EÓLICO	50254A02400270	024	00270	f	Espartizal o atochar	TARAZONA	BO2_01	476,15	1296,80	4074,07	1.772,95	15.583,13	780,39	460,82	715,68	6.010,55	4.497,37	1.513,17	5.002,34	1.513,17	6.270,33	5.587,24	22.886,08
75	PE LOS BORJAS II	PARQUE EÓLICO	50254A02400270	024	00270	g	Labor o labradío con alcornoques secano	TARAZONA							28,73	17,24	13,14	87,03	87,03		196,84		87,03		196,84
75	PE LOS BORJAS II	PARQUE EÓLICO	50254A02400270	024	00270	j	Labor o labradío con alcornoques secano	TARAZONA							13,70	8,22	50,10	466,31	308,47	157,84	70,19	157,84	308,47	157,84	70,19
75	PE LOS BORJAS II	PARQUE EÓLICO	50254A02400270	024	00270	k	Labor o labradío con alcornoques secano	TARAZONA				626,81			126,04	75,59	39,71	327,21	268,57	58,65	863,15	58,65	268,57	685,46	863,15
76	PE LOS BORJAS II	PARQUE EÓLICO	50254A02400273	024	00273	c	Labor o labradío con alcornoques secano	TARAZONA										1,15		1,15		1,15		1,15	
77	PE LOS BORJAS II	PARQUE EÓLICO	50254A02301147	023	01147	a	Espartizal o atochar	TARAZONA				180,61		851,91				53,37		53,37		53,37		233,97	851,91
78	PE LOS BORJAS II	PARQUE EÓLICO	50254A02409002	024	09002	0	Huerta -suelo-	TARAZONA							152,64	91,68	127,96	2.402,37	2.392,95	9,42	867,31	9,42	2.392,95	9,42	867,31
79	PE LOS BORJAS II	PARQUE EÓLICO	50285A00700001	007	00001	0	Labor o labradío con alcornoques secano	VERA DE MONCAYO							141,55	84,93		408,65	408,65		914,45		408,65		914,45
80	PE LOS BORJAS II	PARQUE EÓLICO	50285A00500001	005	00001	0	Espartizal o atochar	VERA DE MONCAYO										127,21	3,63	123,58		123,58	3,63	123,58	
81	PE LOS BORJAS II	PARQUE EÓLICO	50285A00700002	007	00002	0	Espartizal o atochar	VERA DE MONCAYO										144,87	14,55	130,32		130,32	14,55	130,32	
82	PE LOS BORJAS II	PARQUE EÓLICO	50285A00500002	005	00002	0	Espartizal o atochar	VERA DE MONCAYO										124,00	26,65	97,35		97,35	26,65	97,35	
83	PE LOS BORJAS II	PARQUE EÓLICO	50285A00700004	007	00004	0	Labor o labradío con alcornoques secano	VERA DE MONCAYO							7,60	4,56	12,22	171,44	115,10	56,34	47,69	56,34	115,10	56,34	47,69
84	PE LOS BORJAS II	PARQUE EÓLICO	50285A00500004	005	00004	0	Espartizal o atochar	VERA DE MONCAYO										119,26	26,88	92,38		92,38	26,88	92,38	
85	PE LOS BORJAS II	PARQUE EÓLICO	50285A00700006	007	00006	a	Espartizal o atochar	VERA DE MONCAYO										8,70		8,70		8,70		8,70	
86	PE LOS BORJAS II	PARQUE EÓLICO	50285A00500007	005	00007	0	Espartizal o atochar	VERA DE MONCAYO										396,74	151,40	245,35		245,35	151,40	245,35	
87	PE LOS BORJAS II	PARQUE EÓLICO	50285A00700008	007	00008	0	Espartizal o atochar	VERA DE MONCAYO										436,93	157,89	279,04		279,04	157,89	279,04	
88	PE LOS BORJAS II	PARQUE EÓLICO	50285A00500008	005	00008	0	Espartizal o atochar	VERA DE MONCAYO										64,68	0,01	64,67		64,67	0,01	64,67	
89	PE LOS BORJAS II	PARQUE EÓLICO	50285A00900009	009	00009	0	Espartizal o atochar	VERA DE MONCAYO													15,96				15,96
90	PE LOS BORJAS II	PARQUE EÓLICO	50285A00500010	005	00010	0	Espartizal o atochar	VERA DE MONCAYO										40,49	0,01	40,47		40,47	0,01	40,47	
91	PE LOS BORJAS II	PARQUE EÓLICO	50285A00700014	007	00014	0	Espartizal o atochar	VERA DE MONCAYO										0,49		0,49		0,49		0,49	
92	PE LOS BORJAS II	PARQUE EÓLICO	50285A00900014	009	00014	0	Espartizal o atochar	VERA DE MONCAYO							71,29	107,00					660,46				660,46
93	PE LOS BORJAS II	PARQUE EÓLICO	50285A00700015	007	00015	0	Almendro secano	VERA DE MONCAYO										32,49		32,49		32,49		32,49	
94	PE LOS BORJAS II	PARQUE EÓLICO	50285A00700016	007	00016	0	Espartizal o atochar	VERA DE MONCAYO										76,03		76,03		76,03		76,03	
95	PE LOS BORJAS II	PARQUE EÓLICO	50285A00900016	009	00016	a	Espartizal o atochar	VERA DE MONCAYO							51,93	79,30					404,94				404,94
95	PE LOS BORJAS II	PARQUE EÓLICO	50285A00900016	009	00016	b	Labor o labradío con alcornoques secano	VERA DE MONCAYO							11,27	16,90					95,72				95,72
96	PE LOS BORJAS II	PARQUE EÓLICO	50285A00900018	009	00018	a	Espartizal o atochar	VERA DE MONCAYO							22,69	34,03					177,19				177,19
97	PE LOS BORJAS II	PARQUE EÓLICO	50285A00500019	005	00019	0	Espartizal o atochar	VERA DE MONCAYO																	
98	PE LOS BORJAS II	PARQUE EÓLICO	50285A00900019	009	00019	a	Espartizal o atochar	VERA DE MONCAYO							92,48	138,71					804,02				804,02
99	PE LOS BORJAS II	PARQUE EÓLICO	50285A00900020	009	00020	a	Espartizal o atochar	VERA DE MONCAYO							13,96	20,94					110,69				110,69
100	PE LOS BORJAS II	PARQUE EÓLICO	50285A00700021	007	00021	b	Huerta -suelo-	VERA DE MONCAYO										15,80	7,10	8,70		8,70	7,10	8,70	
100	PE LOS BORJAS II	PARQUE EÓLICO	50285A00700021	007	00021	d	Espartizal o atochar	VERA DE MONCAYO							34,10	20,47	42,42	636,18	395,79	240,39	210,26	240,39	395,79	240,39	210,26
101	PE LOS BORJAS II	PARQUE EÓLICO	50285A00500023	005	00023	0	Espartizal o atochar	VERA DE MONCAYO										532,06	161,23	370,83		370,83	161,23	370,83	
102	PE LOS BORJAS II	PARQUE EÓLICO	50285A00700025	007	00025	0	Espartizal o atochar	VERA DE MONCAYO										143,25	1,72	141,52		141,52	1,72	141,52	
103	PE LOS BORJAS II	PARQUE EÓLICO	50285A00700026	007	00026	0	Espartizal o atochar	VERA DE MONCAYO										63,63		63,63		63,63		63,63	
104	PE LOS BORJAS II	PARQUE EÓLICO	50285A00700027	007	00027	0	Huerta -suelo-	VERA DE MONCAYO										26,36		26,36		26,36		26,36	
105	PE LOS BORJAS II	PARQUE EÓLICO	50285A00700028	007	00028	0	Espartizal o atochar	VERA DE MONCAYO										363,35	153,31	210,04		210,04	153,31	210,04	
106	PE LOS BORJAS II	PARQUE EÓLICO	50285A00800028	008	00028	0	Espartizal o atochar	VERA DE MONCAYO									25,32	844,25	585,47	258,78		258,78	585,47	258,78	
107	PE LOS BORJAS II	PARQUE EÓLICO	50285A00700030	007	00030	0	Espartizal o atochar	VERA DE MONCAYO							106,33	63,80		148,32	57,00	91,32	662,92	91,32	57,00	91,32	662,92
108	PE LOS BORJAS II	PARQUE EÓLICO	50285A00700032	007	00032	0	Espartizal o atochar	VERA DE MONCAYO							49,86	30,57					361,36				361,36
109	PE LOS BORJAS II	PARQUE EÓLICO	50285A00700033	007	00033	0	Espartizal o atochar	VERA DE MONCAYO							85,79	49,67					434,06				434,06
110	PE LOS BORJAS II	PARQUE EÓLICO	50285A00700034	007	00034	0	Espartizal o atochar	VERA DE MONCAYO							77,85	46,71		49,33	49,33		497,87		49,33		497,87
111	PE LOS BORJAS II	PARQUE EÓLICO	50285A00700035	007	00035	0	Espartizal o atochar	VERA DE MONCAYO							107,12	64,27		2,16	2,16		641,54		2,16		641,54
112	PE LOS BORJAS II	PARQUE EÓLICO	50285A00700037	007	00037	0	Espartizal o atochar	VERA DE MONCAYO							148,88	89,33		297,99	256,29	41,71	951,74	41,71	256,29	41,71	951,74
113	PE LOS BORJAS II	PARQUE EÓLICO	50285A00800037	008	00037	0	Labor o labradío con alcornoques secano	VERA DE MONCAYO									3,36	278,91	187,98	90,93		90,93	187,98	90,93	
114	PE LOS BORJAS II	PARQUE EÓLICO	50285A00700038	007	00038	0	Espartizal o atochar	VERA DE MONCAYO							37,30	23,46		2,42	2,42		275,76		2,42		275,76
115	PE LOS BORJAS II	PARQUE EÓLICO	50285A00700039	007	00039	a	Espartizal o atochar	VERA DE MONCAYO									51,34	967,54	526,98	440,57		440,57	526,98	440,57	
116	PE LOS BORJAS II	PARQUE EÓLICO	50285A00800039	008	00039	a	Espartizal o atochar	VERA DE MONCAYO										568,08	372,23	195,85		195,85	372,23	195,85	
115	PE LOS BORJAS II	PARQUE EÓLICO	50285A00700039	007	00039	b	Labor o labradío con alcornoques secano	VERA DE MONCAYO										92,54	49,91	42,64		42,64	49,91	42,64	
117	PE LOS BORJAS II	PARQUE EÓLICO	50285A00800040	008	00040	0	Labor o labradío con alcornoques secano	VERA DE MONCAYO										276,31	159,61	116,71		116,71	159,61	116,71	
118	PE LOS BORJAS II	PARQUE EÓLICO	50285A00700041	007	00041	a	Espartizal o atochar	VERA DE MONCAYO										897,44	458,94	438,50		438,50	458,94	438,50	
119	PE LOS BORJAS II	PARQUE EÓLICO	50285A00600042	006	00042	0	Espartizal o atochar	VERA DE MONCAYO										20,79		20,79		20,79		20,79	
120	PE LOS BORJAS II	PARQUE EÓLICO	50285A00800042	008	00042	a	Huerta especial	VERA DE MONCAYO									33,20	1.505,74	1.009,97	495,77		495,77	1.009,97	495,77	
121	PE LOS BORJAS II	PARQUE EÓLICO	50285A00600043	006	00043	0	Espartizal o atochar	VERA DE MONCAYO										425,06	213,49	211,57		211,57	213,49	211,57	
122	PE LOS BORJAS II	PARQUE EÓLICO	50285A00600048	006	00048	c	Espartizal o atochar	VERA DE MONCAYO										39,91	0,93	38,99		38,99	0,93	38,99	
123	PE LOS BORJAS II	PARQUE EÓLICO	50285A00600049	006	00049	0	Espartizal o atochar	VERA DE MONCAYO										539,53	231,92	307,61		307,61	231,92	307,61	
124	PE LOS BORJAS II	PARQUE EÓLICO	50285A00600050	006	00050	0	Espartizal o atochar	VERA DE MONCAYO										360,03	182,26	177,77		177,77	182,26	177,77	
125	PE LOS BORJAS II	PARQUE EÓLICO	50285A00600051	006	00051	a	Espartizal o atochar	VERA DE MONCAYO										585,50	304,73	280,77		280,77	304,73	280,77	
125	PE LOS BORJAS II	PARQUE EÓLICO	50285A00600051	006	00051	c	Labor o labradío con alcornoques secano	VERA DE MONCAYO										64,47	32,06	32,41		32,41	32,06	32,41	
126	PE LOS BORJAS II	PARQUE EÓLICO	50285A00600052	006	00052	0	Espartizal o atochar	VERA DE MONCAYO							24,51	14,71		16,24	16,24		157,12		16,24		157,12
127	PE LOS BORJAS II	PARQUE EÓLICO	50285A00600053	006	00053	0	Espartizal o atochar	VERA DE MONCAYO							93,10	55,86		272,77	204,46	68,32	625,14	68,32	204,46	68,32	625,14
128	PE LOS BORJAS II	PARQUE EÓLICO	50285A00800055	008	00055	0	Huerta especial	VERA DE MONCAYO										36,52	12,84	23,68		23,68	12,84	23,68	
129	PE LOS BORJAS II	PARQUE EÓLICO	50285A00800061	008	00061	0	Espartizal o atochar	VERA DE MONCAYO									0,18	651,65	271,34	380,32		380,32	271,34	380,32	
130	PE LOS BORJAS II	PARQUE EÓLICO	50285A00800063	008	00063	0	Espartizal o atochar	VERA DE MONCAYO										33,45	12,09	21,36		21,36	12,09	21,36	
131	PE LOS BORJAS II	PARQUE EÓLICO	50285A00800064	008	00064	0	Espartizal o atochar	VERA DE MONCAYO										260,62	23,19	237,43		237,43	23,19	237,43	
132	PE LOS BORJAS II	PARQUE EÓLICO	50285A00800066	008	00066	0	Espartizal o atochar	VERA DE MONCAYO										50,77	18,21	32,56		32,56	18,21	32,56	
133	PE LOS BORJAS II	PARQUE EÓLICO	50285A00800068	008	00068	0	Espartizal o atochar	VERA DE MONCAYO										429,06	211,58	217,49		217,49	211,58	217,49	
134	PE LOS BORJAS II	PARQUE EÓLICO	50285A00800069	008	00069	0	Espartizal o atochar	VERA DE MONCAYO										73,58	24,07	49,51		49,51	24,07	49,51	
135	PE LOS BORJAS II	PARQUE EÓLICO	50285A00800070	008	00070	0	Espartizal o atochar	VERA DE MONCAYO							20,53	12,32		106,66	40,17	66,49	133,54	66,49	40,17	66,49	133,54
136	PE LOS BORJAS II	PARQUE EÓLICO	50285A00800071	008	00071	0	Espartizal o atochar	VERA DE MONCAYO							67,89	40,74	22,37	1.088,38	781,18	307,20	410,26	307,20	781,18	307,20	410,26

Par Proy	Nombre del proyecto	Tipo	Referencia catastral (14 carácteres)	Polígono (3caracteres)	Parcela (5 caracteres)	Subparcela (2 caracteres)	Tipo de Cultivo de la Subparcela	Nombre del Municipio	Código del Aerogenerador	Superficie de Cimentación Aerogenerador (m2)	Superficie Plataforma de Alta Compactación o Definitiva (m2)	Superficie de la Plataforma de Baja Compactación o Temporal (m2)	Ocupación de Pleno Dominio (m2) (Plataforma Alta Compactación + Cimentación)	Superficie Servidumbre Vuelo Aerogenerador (Vuelo menos Ocupación definitiva) (m2)	Longitud de Zanja (m)	Superficie de Zanja (m2)	Longitud de los Viales (m)	Superficie Total de Viales (m2)	Superficie de Viales Definitivos (m2)	Superficie de Viales Temporales (m2)	Superficie de la Servidumbre de Paso de zanja (m2)	Superficie de la Servidumbre de Paso para Vigilancia y Conservación (m2)	Superficie de Ocupación Definitiva (m2)	Superficie de Ocupación Temporal (m2)	Superficie de No Edificabilidad (m2)
137	PE LOS BORJAS II	PARQUE EÓLICO	50285A00800073	008	00073	0	Espartizal o atochar	VERA DE MONCAYO							100,66	61,09		46,93	46,93		787,24		46,93		787,24
138	PE LOS BORJAS II	PARQUE EÓLICO	50285A00800074	008	00074	0	Espartizal o atochar	VERA DE MONCAYO							159,51	95,70		98,04	98,04		958,31		98,04		958,31
139	PE LOS BORJAS II	PARQUE EÓLICO	50285A00700079	007	00079	0	Espartizal o atochar	VERA DE MONCAYO										135,76	45,10	90,66		90,66	45,10	90,66	
140	PE LOS BORJAS II	PARQUE EÓLICO	50285A00800083	008	00083	0	Espartizal o atochar	VERA DE MONCAYO							77,39	46,04		2,69	2,69		438,95		2,69		438,95
141	PE LOS BORJAS II	PARQUE EÓLICO	50285A00800092	008	00092	0	Espartizal o atochar	VERA DE MONCAYO										217,66	50,18	167,48		167,48	50,18	167,48	
142	PE LOS BORJAS II	PARQUE EÓLICO	50285A00800093	008	00093	0	Espartizal o atochar	VERA DE MONCAYO										450,79	205,34	245,45		245,45	205,34	245,45	
143	PE LOS BORJAS II	PARQUE EÓLICO	50285A00800094	008	00094	0	Espartizal o atochar	VERA DE MONCAYO										132,89	78,11	54,78		54,78	78,11	54,78	
144	PE LOS BORJAS II	PARQUE EÓLICO	50285A00600094	006	00094	0	Espartizal o atochar	VERA DE MONCAYO							176,85	106,11	14,09	592,60	592,60		1.137,39		592,60		1.137,39
145	PE LOS BORJAS II	PARQUE EÓLICO	50285A00800095	008	00095	0	Espartizal o atochar	VERA DE MONCAYO							97,60	58,56	65,41	930,53	733,27	197,26	589,76	197,26	733,27	197,26	589,76
146	PE LOS BORJAS II	PARQUE EÓLICO	50285A00800097	008	00097	0	Espartizal o atochar	VERA DE MONCAYO							145,84	87,48		8,28	8,28		911,71		8,28		911,71
147	PE LOS BORJAS II	PARQUE EÓLICO	50285A00600098	006	00098	0	Espartizal o atochar	VERA DE MONCAYO							144,88	86,76	68,10	897,83	782,41	115,42	875,57	115,42	782,41	115,42	875,57
148	PE LOS BORJAS II	PARQUE EÓLICO	50285A00800098	008	00098	0	Espartizal o atochar	VERA DE MONCAYO										146,36	10,14	136,22		136,22	10,14	136,22	
149	PE LOS BORJAS II	PARQUE EÓLICO	50285A00800099	008	00099	0	Espartizal o atochar	VERA DE MONCAYO										156,17	7,50	148,67		148,67	7,50	148,67	
150	PE LOS BORJAS II	PARQUE EÓLICO	50285A00600099	006	00099	0	Espartizal o atochar	VERA DE MONCAYO							7,60	4,56	110,28	998,79	742,56	256,23	40,70	256,23	742,56	256,23	40,70
151	PE LOS BORJAS II	PARQUE EÓLICO	50285A00600100	006	00100	0	Espartizal o atochar	VERA DE MONCAYO						1819,29	16,87	10,12	45,02	413,02	297,12	115,90	76,47	115,90	297,12	115,90	1.931,93
152	PE LOS BORJAS II	PARQUE EÓLICO	50285A00800100	008	00100	0	Espartizal o atochar	VERA DE MONCAYO										112,39	33,97	78,42		78,42	33,97	78,42	
153	PE LOS BORJAS II	PARQUE EÓLICO	50285A00600101	006	00101	0	Espartizal o atochar	VERA DE MONCAYO						1170,13											1.170,13
154	PE LOS BORJAS II	PARQUE EÓLICO	50285A00600103	006	00103	0	Espartizal o atochar	VERA DE MONCAYO	BO2_02	444,19	1296,8	4044,55	1.740,99	6554,80	10,09		173,37	1.729,55	1.142,73	586,82		586,82	2.883,72	4.631,37	8.703,71
155	PE LOS BORJAS II	PARQUE EÓLICO	50285A00800104	008	00104	a	Espartizal o atochar	VERA DE MONCAYO										318,18	54,94	263,24		263,24	54,94	263,24	
156	PE LOS BORJAS II	PARQUE EÓLICO	50285A00800105	008	00105	a	Espartizal o atochar	VERA DE MONCAYO									27,39	984,18	644,91	339,27		339,27	644,91	339,27	
156	PE LOS BORJAS II	PARQUE EÓLICO	50285A00800105	008	00105	b	Labor o labradío con alcornoques secano	VERA DE MONCAYO									12,02	96,03	64,58	31,45		31,45	64,58	31,45	
157	PE LOS BORJAS II	PARQUE EÓLICO	50285A00900105	009	00105	b	Espartizal o atochar	VERA DE MONCAYO							20,42	12,25		0,91	0,91		132,15		0,91		132,15
158	PE LOS BORJAS II	PARQUE EÓLICO	50285A00800106	008	00106	0	Espartizal o atochar	VERA DE MONCAYO										85,69	50,41	35,28		35,28	50,41	35,28	
159	PE LOS BORJAS II	PARQUE EÓLICO	50285A00900106	009	00106	b	Almendro secano	VERA DE MONCAYO							41,03	24,62		16,44	16,44		269,42		16,44		269,42
160	PE LOS BORJAS II	PARQUE EÓLICO	50285A00800107	008	00107	0	Espartizal o atochar	VERA DE MONCAYO										164,16	84,70	79,46		79,46	84,70	79,46	
161	PE LOS BORJAS II	PARQUE EÓLICO	50285A00600107	006	00107	0	Espartizal o atochar	VERA DE MONCAYO				664,67					18,54	89,71	88,47	1,24		1,24	88,47	665,91	
162	PE LOS BORJAS II	PARQUE EÓLICO	50285A00800108	008	00108	0	Espartizal o atochar	VERA DE MONCAYO										108,91	55,11	53,80		53,80	55,11	53,80	
163	PE LOS BORJAS II	PARQUE EÓLICO	50285A00600108	006	00108	0	Espartizal o atochar	VERA DE MONCAYO						1023,97											1.023,97
164	PE LOS BORJAS II	PARQUE EÓLICO	50285A00900108	009	00108	0	Espartizal o atochar	VERA DE MONCAYO							62,89	37,32		13,90	13,90		354,46		13,90		354,46
165	PE LOS BORJAS II	PARQUE EÓLICO	50285A00800109	008	00109	0	Espartizal o atochar	VERA DE MONCAYO									16,50	169,10	109,17	59,93		59,93	109,17	5.776,46	
166	PE LOS BORJAS II	PARQUE EÓLICO	50285A00900109	009	00109	0	Espartizal o atochar	VERA DE MONCAYO													25,37				25,37
167	PE LOS BORJAS II	PARQUE EÓLICO	50285A00700109	007	00109	a	Espartizal o atochar	VERA DE MONCAYO									169,86	2.641,89	1.374,63	1.267,26	5,69	1.267,26	1.374,63	1.267,26	5,69
168	PE LOS BORJAS II	PARQUE EÓLICO	50285A00600109	006	00109	a	Espartizal o atochar	VERA DE MONCAYO	BO2_02	106,32			106,32	1.923,14	20,13	9,78	8,61	69,09	68,20	0,89	111,36	0,89	174,52	0,89	2.209,03
168	PE LOS BORJAS II	PARQUE EÓLICO	50285A00600109	006	00109	b	Labor o labradío con alcornoques secano	VERA DE MONCAYO						1.663,79											1.663,79
169	PE LOS BORJAS II	PARQUE EÓLICO	50285A00600110	006	00110	0	Espartizal o atochar	VERA DE MONCAYO						828,00	16,11	9,67	14,51	135,71	106,13	29,57	105,23	29,57	106,13	29,57	1.039,37
170	PE LOS BORJAS II	PARQUE EÓLICO	50285A00600113	006	00113	0	Espartizal o atochar	VERA DE MONCAYO						688,56	18,19	10,91	20,73	153,10	127,06	26,04	115,09	26,04	127,06	26,04	930,71
171	PE LOS BORJAS II	PARQUE EÓLICO	50285A00800113	008	00113	0	Espartizal o atochar	VERA DE MONCAYO				10554,63												10.554,63	
172	PE LOS BORJAS II	PARQUE EÓLICO	50285A00900113	009	00113	0	Espartizal o atochar	VERA DE MONCAYO							81,02	48,62		15,54	15,54		607,85		15,54		607,85
173	PE LOS BORJAS II	PARQUE EÓLICO	50285A00600114	006	00114	0	Espartizal o atochar	VERA DE MONCAYO						179,93	7,73	4,63		2,98	2,98		59,53		2,98		242,45
174	PE LOS BORJAS II	PARQUE EÓLICO	50285A00900114	009	00114	0	Espartizal o atochar	VERA DE MONCAYO							18,95	10,97					138,39				138,39
175	PE LOS BORJAS II	PARQUE EÓLICO	50285A00600115	006	00115	0	Espartizal o atochar	VERA DE MONCAYO													64,44				64,44
176	PE LOS BORJAS II	PARQUE EÓLICO	50285A00900115	009	00115	0	Espartizal o atochar	VERA DE MONCAYO							75,02	45,01		0,73	0,73		445,48		0,73		445,48
177	PE LOS BORJAS II	PARQUE EÓLICO	50285A00600117	006	00117	a	Espartizal o atochar	VERA DE MONCAYO							30,94	18,56		9,42	9,42		209,02		9,42		209,02
178	PE LOS BORJAS II	PARQUE EÓLICO	50285A00600119	006	00119	0	Espartizal o atochar	VERA DE MONCAYO							163,63	98,19		313,69	313,69		1.074,10		313,69		1.074,10
179	PE LOS BORJAS II	PARQUE EÓLICO	50285A00600120	006	00120	0	Espartizal o atochar	VERA DE MONCAYO							68,56	41,14		193,50	193,50		449,47		193,50		449,47
180	PE LOS BORJAS II	PARQUE EÓLICO	50285A00800121	008	00121	0	Espartizal o atochar	VERA DE MONCAYO										8,42		8,42		8,42		8,42	
181	PE LOS BORJAS II	PARQUE EÓLICO	50285A00600128	006	00128	0	Espartizal o atochar	VERA DE MONCAYO							272,72	163,63	100,33	1.095,09	1.094,13	0,97	1.760,26	0,97	1.094,13	0,97	1.760,26
182	PE LOS BORJAS II	PARQUE EÓLICO	50285A00600130	006	00130	a	Labor o labradío con alcornoques secano	VERA DE MONCAYO							6,70	3,69					52,45				52,45
182	PE LOS BORJAS II	PARQUE EÓLICO	50285A00600130	006	00130	b	Espartizal o atochar	VERA DE MONCAYO							124,10	74,79	23,01	500,09	500,09		803,26		500,09		803,26
183	PE LOS BORJAS II	PARQUE EÓLICO	50285A00600134	006	00134	0	Espartizal o atochar	VERA DE MONCAYO							14,87	8,92		40,71	40,71		105,69		40,71		105,69
184	PE LOS BORJAS II	PARQUE EÓLICO	50285A00600143	006	00143	0	Espartizal o atochar	VERA DE MONCAYO										103,31	20,96	82,35		82,35	20,96	82,35	
185	PE LOS BORJAS II	PARQUE EÓLICO	50285A00800150	008	00150	0	Espartizal o atochar	VERA DE MONCAYO							29,48	44,22					237,29				237,29
186	PE LOS BORJAS II	PARQUE EÓLICO	50285A00800152	008	00152	0	Espartizal o atochar	VERA DE MONCAYO							122,59	156,27					996,31				996,31
187	PE LOS BORJAS II	PARQUE EÓLICO	50285A00800153	008	00153	0	Labor o labradío con alcornoques secano	VERA DE MONCAYO							42,31	63,47					364,28				364,28
188	PE LOS BORJAS II	PARQUE EÓLICO	50285A00800155	008	00155	0	Labor o labradío con alcornoques secano	VERA DE MONCAYO							30,39	45,58					255,54				255,54
189	PE LOS BORJAS II	PARQUE EÓLICO	50285A00800156	008	00156	0	Labor o labradío con alcornoques secano	VERA DE MONCAYO							2,07	3,11					31,60				31,60
190	PE LOS BORJAS II	PARQUE EÓLICO	50285A00500157	005	00157	0	Espartizal o atochar	VERA DE MONCAYO										294,10	121,94	172,16		172,16	121,94	172,16	
191	PE LOS BORJAS II	PARQUE EÓLICO	50285A00500158	005	00158	0	Espartizal o atochar	VERA DE MONCAYO										235,11	124,36	110,75		110,75	124,36	110,75	
192	PE LOS BORJAS II	PARQUE EÓLICO	50285A00500159	005	00159	0	Almendro secano	VERA DE MONCAYO										173,16	75,78	97,39		97,39	75,78	97,39	
193	PE LOS BORJAS II	PARQUE EÓLICO	50285A00800160	008	00160	0	Almendro secano	VERA DE MONCAYO							79,66	122,38					685,53				685,53
194	PE LOS BORJAS II	PARQUE EÓLICO	50285A00800163	008	00163	0	Almendro secano	VERA DE MONCAYO							48,75	58,50					391,69				391,69
195	PE LOS BORJAS II	PARQUE EÓLICO	50285A00800164	008	00164	a	Almendro secano	VERA DE MONCAYO							170,53	204,65					1.361,40				1.361,40
195	PE LOS BORJAS II	PARQUE EÓLICO	50285A00800164	008	00164	b	Labor o labradío con alcornoques secano	VERA DE MONCAYO													27,15				27,15
196	PE LOS BORJAS II	PARQUE EÓLICO	50285A00500166	005	00166	0	Espartizal o atochar	VERA DE MONCAYO										953,37	344,16	609,21		609,21	344,16	609,21	
197	PE LOS BORJAS II	PARQUE EÓLICO	50285A00800166	008	00166	0	Espartizal o atochar	VERA DE MONCAYO							134,72	161,66					1.056,11				1.056,11
198	PE LOS BORJAS II	PARQUE EÓLICO	50285A00800167	008	00167	0	Espartizal o atochar	VERA DE MONCAYO							19,40	23,29					160,94				160,94
199	PE LOS BORJAS II	PARQUE EÓLICO	50285A00500169	005	00169	0	Espartizal o atochar	VERA DE MONCAYO										212,81	72,57	140,24		140,24	72,57	140,24	
200	PE LOS BORJAS II	PARQUE EÓLICO	50285A00500170	005	00170	0	Espartizal o atochar	VERA DE MONCAYO										37,91	5,71	32,20		32,20	5,71	32,20	
201	PE LOS BORJAS II	PARQUE EÓLICO	50285A00800170	008	00170	a	Espartizal o atochar	VERA DE MONCAYO							116,26	145,87					937,06				937,06
201	PE LOS BORJAS II	PARQUE EÓLICO	50285A00800170	008	00170	b	Labor o labradío con alcornoques secano	VERA DE MONCAYO							42,11	50,55					305,34				305,34
202	PE LOS BORJAS II	PARQUE EÓLICO	50285A00800176	008	00176	a	Labor o labradío con alcornoques secano	VERA DE MONCAYO							57,79	69,33					461,76				461,76
202	PE LOS BORJAS II	PARQUE EÓLICO	50285A00800176	008	00176	b	Espartizal o atochar	VERA DE MONCAYO							19,65	23,59					165,20				165,20
203	PE LOS BORJAS II	PARQUE EÓLICO	50285A00800177	008	00177	0	Espartizal o atochar	VERA DE MONCAYO							83,53	100,24					661,90				661,90
204	PE LOS BORJAS II	PARQUE EÓLICO	50285A00800184	008	00184	0	Espartizal o atochar	VERA DE MONCAYO							54,70	65,64					440,30				440,30
205	PE LOS BORJAS II	PARQUE EÓLICO	50285A00800185	008	00185	0	Espartizal o atochar	VERA DE MONCAYO							230,40	161,03		167,01	123,35	43,65	1.543,58	43,65	123,35	43,65	1.543,58
206	PE LOS BORJAS II	PARQUE EÓLICO	50285A00800188	008	00188	0	Huerta especial	VERA DE MONCAYO							69,30	41,23		13,55	13,55		478,90		13,55		478,90
207	PE LOS BORJAS II	PARQUE EÓLICO	50285A00800198	008	00198	d	Labor o labradío con alcornoques secano	VERA DE MONCAYO							85,57	102,67					654,70				654,70
208	PE LOS BORJAS II	PARQUE EÓLICO	50285A00800218	008	00218	0	Espartizal o atochar	VERA DE MONCAYO							31,93	48,87					260,87				260,87
209	PE LOS BORJAS II	PARQUE EÓLICO	50285A00800220	008	00220	0	Espartizal o atochar	VERA DE MONCAYO							38,98	64,37					377,51				377,51
210	PE LOS BORJAS II	PARQUE EÓLICO	50285A00800222	008	00222	0	Espartizal o atochar	VERA DE MONCAYO										326,82	166,10	160,72		160,72	166,10	160,72	

Par Proy	Nombre del proyecto	Tipo	Referencia catastral (14 carácteres)	Polígono (3caracteres)	Parcela (5 caracteres)	Subparcela (2 caracteres)	Tipo de Cultivo de la Subparcela	Nombre del Municipio	Código del Aerogenerador	Superficie de Cimentación Aerogenerador (m2)	Superficie Plataforma de Alta Compactación o Definitiva (m2)	Superficie de la Plataforma de Baja Compactación o Temporal (m2)	Ocupación de Pleno Dominio (m2) (Plataforma Alta Compactación + Cimentación)	Superficie Servidumbre Vuelo Aerogenerador (Vuelo menos Ocupación definitiva) (m2)	Longitud de Zanja (m)	Superficie de Zanja (m2)	Longitud de los Viales (m)	Superficie Total de Viales (m2)	Superficie de Viales Definitivos (m2)	Superficie de Viales Temporales (m2)	Superficie de la Servidumbre de Paso de zanja (m2)	Superficie de la Servidumbre de Paso para Vigilancia y Conservación (m2)	Superficie de Ocupación Definitiva (m2)	Superficie de Ocupación Temporal (m2)	Superficie de No Edificabilidad (m2)
211	PE LOS BORJAS II	PARQUE EÓLICO	50285A00700223	007	00223	0	Espartizal o atochar	VERA DE MONCAYO										48,29	7,73	40,56		40,56	7,73	40,56	
212	PE LOS BORJAS II	PARQUE EÓLICO	50285A00800224	008	00224	0	Almendro secano	VERA DE MONCAYO							4,43	2,74					62,47				62,47
213	PE LOS BORJAS II	PARQUE EÓLICO	50285A00700225	007	00225	0	Espartizal o atochar	VERA DE MONCAYO										176,89	85,68	91,21		91,21	85,68	91,21	
214	PE LOS BORJAS II	PARQUE EÓLICO	50285A00700226	007	00226	0	Labor o labradío con alcornoques secano	VERA DE MONCAYO									18,35	292,20	195,04	97,17		97,17	195,04	97,17	
215	PE LOS BORJAS II	PARQUE EÓLICO	50285A00700227	007	00227	0	Espartizal o atochar	VERA DE MONCAYO										144,86	58,25	86,61		86,61	58,25	86,61	
216	PE LOS BORJAS II	PARQUE EÓLICO	50285A00700228	007	00228	0	Espartizal o atochar	VERA DE MONCAYO									13,47	94,76	54,34	40,43		40,43	54,34	40,43	
217	PE LOS BORJAS II	PARQUE EÓLICO	50285A00700229	007	00229	0	Espartizal o atochar	VERA DE MONCAYO									19,70	449,70	212,93	236,77		236,77	212,93	236,77	
218	PE LOS BORJAS II	PARQUE EÓLICO	50285A00700230	007	00230	0	Espartizal o atochar	VERA DE MONCAYO									20,42	481,51	255,07	226,45		226,45	255,07	226,45	
219	PE LOS BORJAS II	PARQUE EÓLICO	50285A00700231	007	00231	0	Espartizal o atochar	VERA DE MONCAYO										301,90	85,95	215,95		215,95	85,95	215,95	
220	PE LOS BORJAS II	PARQUE EÓLICO	50285A00700239	007	00239	0	Espartizal o atochar	VERA DE MONCAYO										93,95	0,05	93,90		93,90	0,05	93,90	
221	PE LOS BORJAS II	PARQUE EÓLICO	50285A00900326	009	00326	0	Labor o labradío con alcornoques secano	VERA DE MONCAYO							4,00	5,99					36,15				36,15
222	PE LOS BORJAS II	PARQUE EÓLICO	50285A00900337	009	00337	0	Labor o labradío con alcornoques secano	VERA DE MONCAYO							84,93	50,42					475,15				475,15
223	PE LOS BORJAS II	PARQUE EÓLICO	50285A00809001	008	09001	0	Huerta -suelo-	VERA DE MONCAYO									30,65	234,46	171,85	62,60		62,60	171,85	62,60	
224	PE LOS BORJAS II	PARQUE EÓLICO	50285A00409001	004	09001	0	Huerta -suelo-	VERA DE MONCAYO										83,46	43,36	40,10		40,10	43,36	40,10	
225	PE LOS BORJAS II	PARQUE EÓLICO	50285A00509001	005	09001	0	Huerta -suelo-	VERA DE MONCAYO										14,62	8,78	5,84		5,84	8,78	5,84	
226	PE LOS BORJAS II	PARQUE EÓLICO	50285A00909001	009	09001	0	Huerta -suelo-	VERA DE MONCAYO							10,81	12,47		14,38	14,38		84,79		14,38		84,79
227	PE LOS BORJAS II	PARQUE EÓLICO	50285A00609001	006	09001	0	Huerta -suelo-	VERA DE MONCAYO										15,87	9,18	6,69		6,69	9,18	6,69	
228	PE LOS BORJAS II	PARQUE EÓLICO	50285A00609002	006	09002	0	Huerta -suelo-	VERA DE MONCAYO							11,28	6,73	1.106,31	4.748,87	4.573,70	175,17	55,87	175,17	4.573,70	175,17	55,87
229	PE LOS BORJAS II	PARQUE EÓLICO	50285A00809002	008	09002	0	Huerta -suelo-	VERA DE MONCAYO							33,18	36,53		54,18	54,18		318,06		54,18		318,06
230	PE LOS BORJAS II	PARQUE EÓLICO	50285A00509002	005	09002	0	Huerta -suelo-	VERA DE MONCAYO									8,46	160,56	107,68	52,88		52,88	107,68	52,88	
231	PE LOS BORJAS II	PARQUE EÓLICO	50285A00909002	009	09002	0	Huerta -suelo-	VERA DE MONCAYO									5,39	21,48	21,48				21,48		
232	PE LOS BORJAS II	PARQUE EÓLICO	50285A00709002	007	09002	0	Huerta -suelo-	VERA DE MONCAYO							23,64	14,15	454,86	2.105,74	2.029,30	76,44	122,17	76,44	2.029,30	76,44	122,17
233	PE LOS BORJAS II	PARQUE EÓLICO	50285A00809003	008	09003	0	Huerta -suelo-	VERA DE MONCAYO							107,60	64,56	301,11	3.162,69	3.099,69	63,01	717,98	63,01	3.099,69	63,01	717,98
234	PE LOS BORJAS II	PARQUE EÓLICO	50285A00709003	007	09003	0	Huerta -suelo-	VERA DE MONCAYO							51,67	31,11	454,57	4.486,68	3.605,90	880,78	587,40	880,78	3.605,90	880,78	587,40
235	PE LOS BORJAS II	PARQUE EÓLICO	50285A00509003	005	09003	0	Huerta -suelo-	VERA DE MONCAYO									562,08	4.082,84	3.562,26	520,57		520,57	3.562,26	520,57	
236	PE LOS BORJAS II	PARQUE EÓLICO	50285A00809004	008	09004	0	Huerta -suelo-	VERA DE MONCAYO									768,03	4.110,10	4.022,23	87,87		87,87	4.022,23	87,87	
237	PE LOS BORJAS II	PARQUE EÓLICO	50285A00709004	007	09004	0	Huerta -suelo-	VERA DE MONCAYO							3,32	1,99	645,98	2.844,08	2.804,50	39,57	20,98	39,57	2.804,50	39,57	20,98
238	PE LOS BORJAS II	PARQUE EÓLICO	50285A00609005	006	09005	0	Huerta -suelo-	VERA DE MONCAYO						206,07	97,36	58,43	32,59	486,76	449,83	36,93	581,41	36,93	449,83	36,93	888,95
239	PE LOS BORJAS II	PARQUE EÓLICO	50285A00809005	008	09005	0	Huerta -suelo-	VERA DE MONCAYO							11,03	6,62		30,80	11,40	19,41	56,40	19,41	11,40	19,41	56,40
240	PE LOS BORJAS II	PARQUE EÓLICO	50285A00509005	005	09005	0	Huerta -suelo-	VERA DE MONCAYO										21,73	2,31	19,41		19,41	2,31	19,41	
241	PE LOS BORJAS II	PARQUE EÓLICO	50285A00809006	008	09006	0	Huerta -suelo-	VERA DE MONCAYO							8,92	5,35	506,57	3.614,32	3.073,73	540,59	53,98	540,59	3.073,73	540,59	53,98
242	PE LOS BORJAS II	PARQUE EÓLICO	50285A00809007	008	09007	0	Huerta -suelo-	VERA DE MONCAYO							9,79	16,65		0,26		0,26	86,36	0,26		0,26	86,36
243	PE LOS BORJAS II	PARQUE EÓLICO	50285A00509007	005	09007	0	Huerta -suelo-	VERA DE MONCAYO										12,61	0,01	12,60		12,60	0,01	12,60	
244	PE LOS BORJAS II	PARQUE EÓLICO	50285A00709008	007	09008	0	Huerta -suelo-	VERA DE MONCAYO										10,73		10,73		10,73		10,73	
245	PE LOS BORJAS II	PARQUE EÓLICO	50285A00709009	007	09009	0	Huerta -suelo-	VERA DE MONCAYO										7,03		7,03		7,03		7,03	
246	PE LOS BORJAS II	PARQUE EÓLICO	50285A00709010	007	09010	0	Huerta -suelo-	VERA DE MONCAYO							8,07	4,84	155,79	1.127,41	988,65	138,76	51,86	138,76	988,65	138,76	51,86

4. CONCLUSIONES

Con lo expuesto anteriormente se considera suficientemente descrita la Relación de Bienes y Derechos Afectados derivada de la instalación y funcionamiento del Parque Eólico "LOS BORJAS II", en los Términos Municipales de Tarazona, Bulbuente y Vera de Moncayo, provincia de Zaragoza.

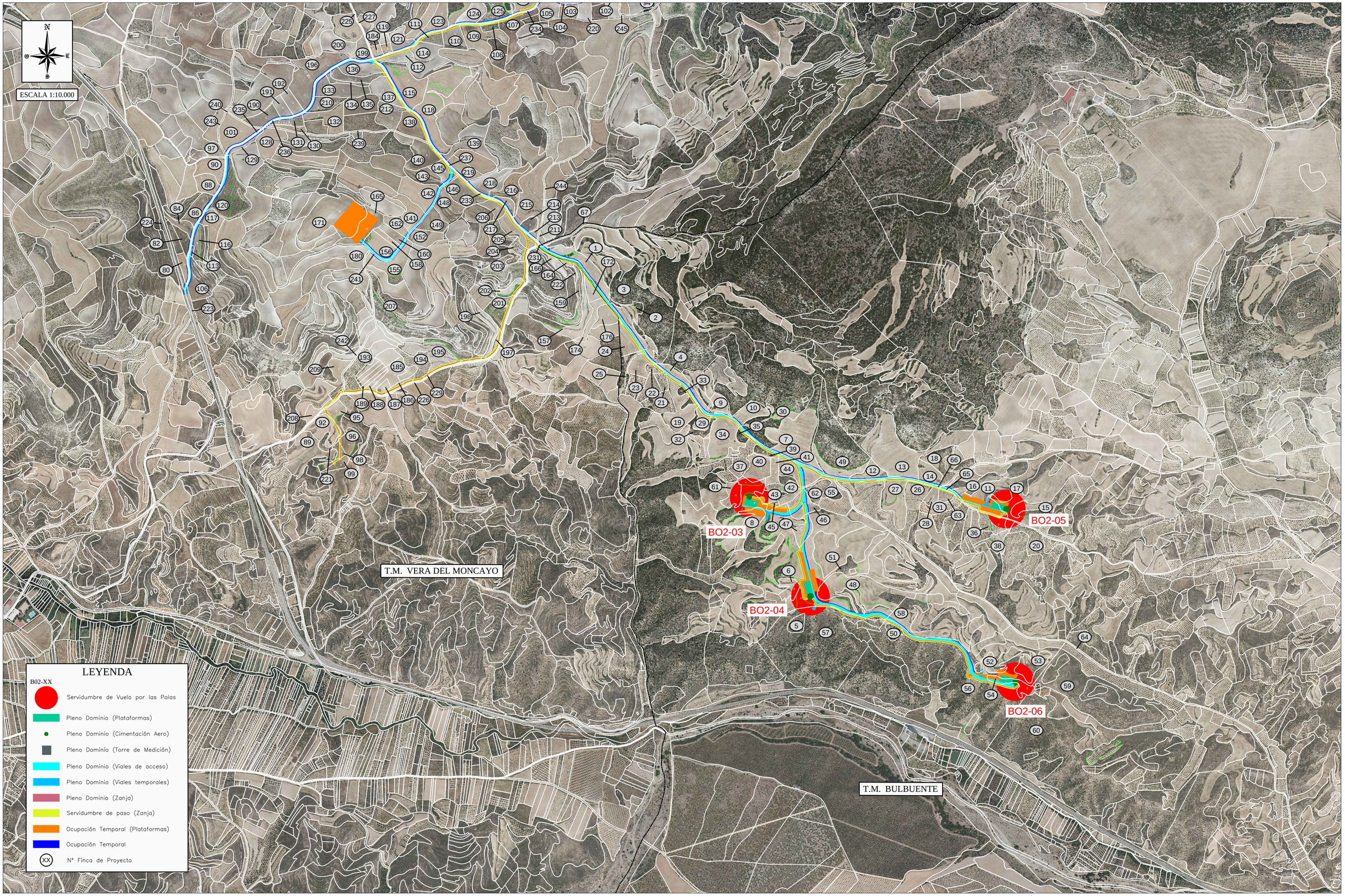

Cliente : forestalia FOR THE NEXT ENERGY GENERATION	Autor : satel	Proyecto: PARQUE EÓLICO "BORJAS II" EN LOS TT.MM. DE BULBUENTE, VERA DE MONCAYO Y TARAZONA (PROVINCIA DE ZARAGOZA)					Fecha: NOVIEMBRE - 2020	ESCALA : 1/10.000	DIN A2
		Plano: PLANTA AFECCIONES	00				Nº Plano: --		
			REV.	DESCRIPCIÓN	Dibujado	Revisado	Aprobado	Hoja: 1 de 2	

Todos los derechos reservados. La reproducción total o parcial de este dibujo sin autorizacion del propietario está prohibida.

ESCALA 1:10.000

T.M. TARAZONA

T.M. VERA DEL MONCAYO

T.M. BULBUENTE

BO2-TP

BO2-01

BO2-02

LEYENDA

B02-XX

- Servidumbre de Vuelo por las Palas
- Pleno Dominio (Plataformas)
- Pleno Dominio (Cimentación Aero)
- Pleno Dominio (Torre de Medición)
- Pleno Dominio (Viales de acceso)
- Pleno Dominio (Viales temporales)
- Pleno Dominio (Zanja)
- Servidumbre de paso (Zanja)
- Ocupación Temporal (Plataformas)
- Ocupación Temporal
- XX Nº Finca de Proyecto

Cliente : forestalia FOR THE NEXT ENERGY GENERATION	Autor : satel	Proyecto: PARQUE EÓLICO "BORJAS II" EN LOS TT.MM. DE BULBUENTE, VERA DE MONCAYO Y TARAZONA (PROVINCIA DE ZARAGOZA)				Fecha: NOVIEMBRE - 2020	ESCALA : 1/10.000
							DIN A2
		Plano: PLANTA AFECCIONES	00			Nº Plano: --	
			REV.	DESCRIPCIÓN	Dibujado / Revisado / Aprobado	Hoja: 2 de 2	

Todos los derechos reservados. La reproducción total o parcial de este dibujo sin autorizacion del propietario está prohibida.