

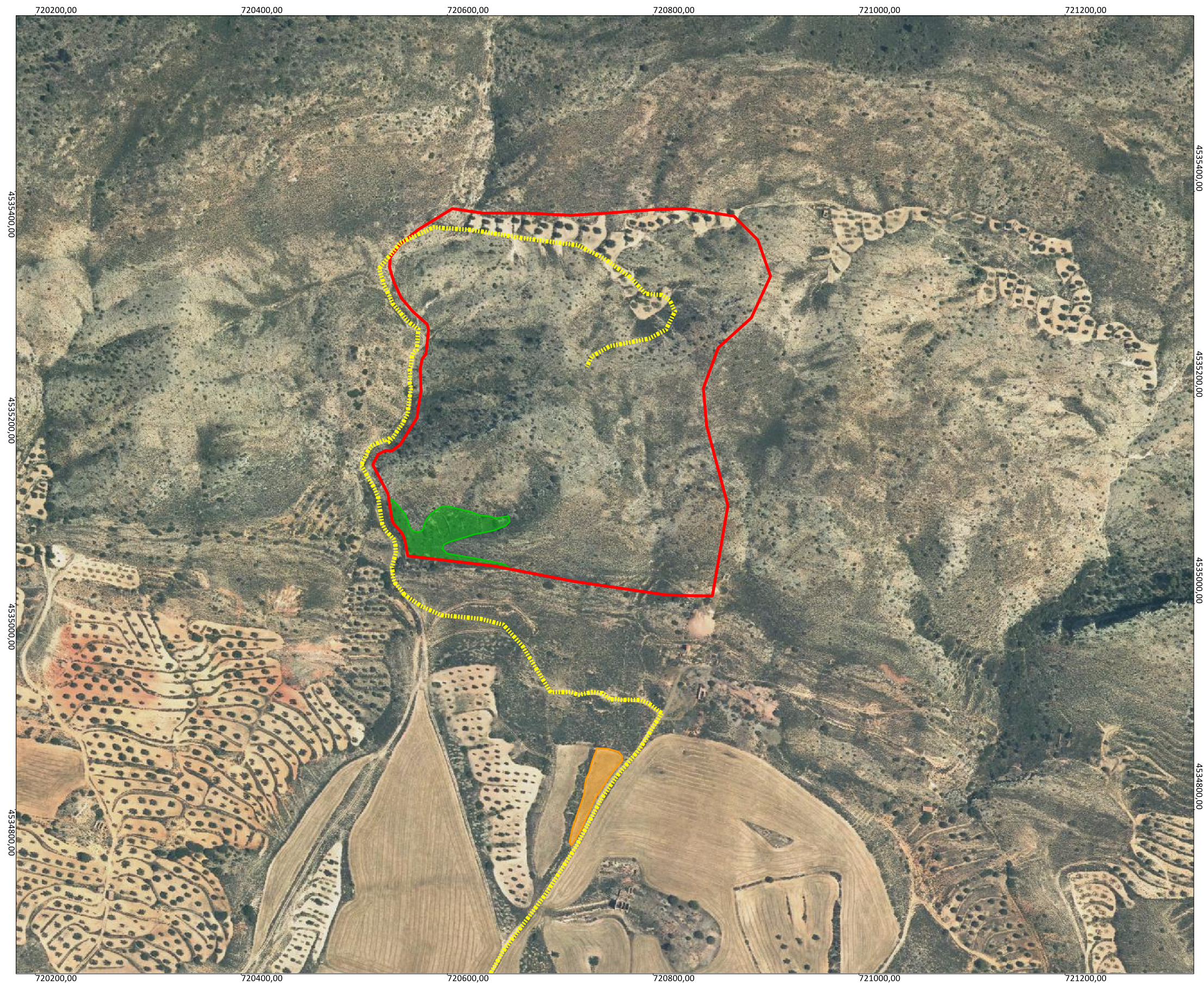



- Perímetro de explotación cantera "Saso"
- Perímetro de 5 km
- Amparines
- Andorra
- Andorra Este
- CD Sierra Saso
- La Galga
- La Paloma
- Laura
- Ntra. Sra. del Tremedal
- Plano
- Pozo del Salto
- Pozo del Salto II
- San Rafael
- Saso



Situación	Nº	ZI-027MA20
	Proyecto	Plan de Restauración Proyecto de Apertura Cantera Saso
		Alcorisa (Teruel)
Peticionario	ARIDOS Y HORMIGONES GRACIA S.L.	
Plano	05 - Derechos mineros	
Escala	500 0 500 1.000 1:48252	
Fecha	Marzo 2.020	
Consultora	GEOSCAN CONSULTORIA GEOLOGICA	

* Mapa base: Instituto Geográfico Nacional
Derechos mineros: IDEAragón



-  Acceso a la cantera
-  Perímetro de explotación cantera "Saso"
-  Acopios de tierra vegetal
-  Parcela donde se ubicará la planta móvil de criba y machaqueo



Situación	Nº	ZI-027MA20
	Proyecto	Plan de Restauración Proyecto de Apertura Cantera Saso
		Alcorisa (Teruel)

Peticionario	
--------------	---

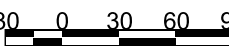
Escala	Plano	06 - Zonificación de la Cantera
 1:4000		

Fecha	Marzo 2.020
-------	-------------

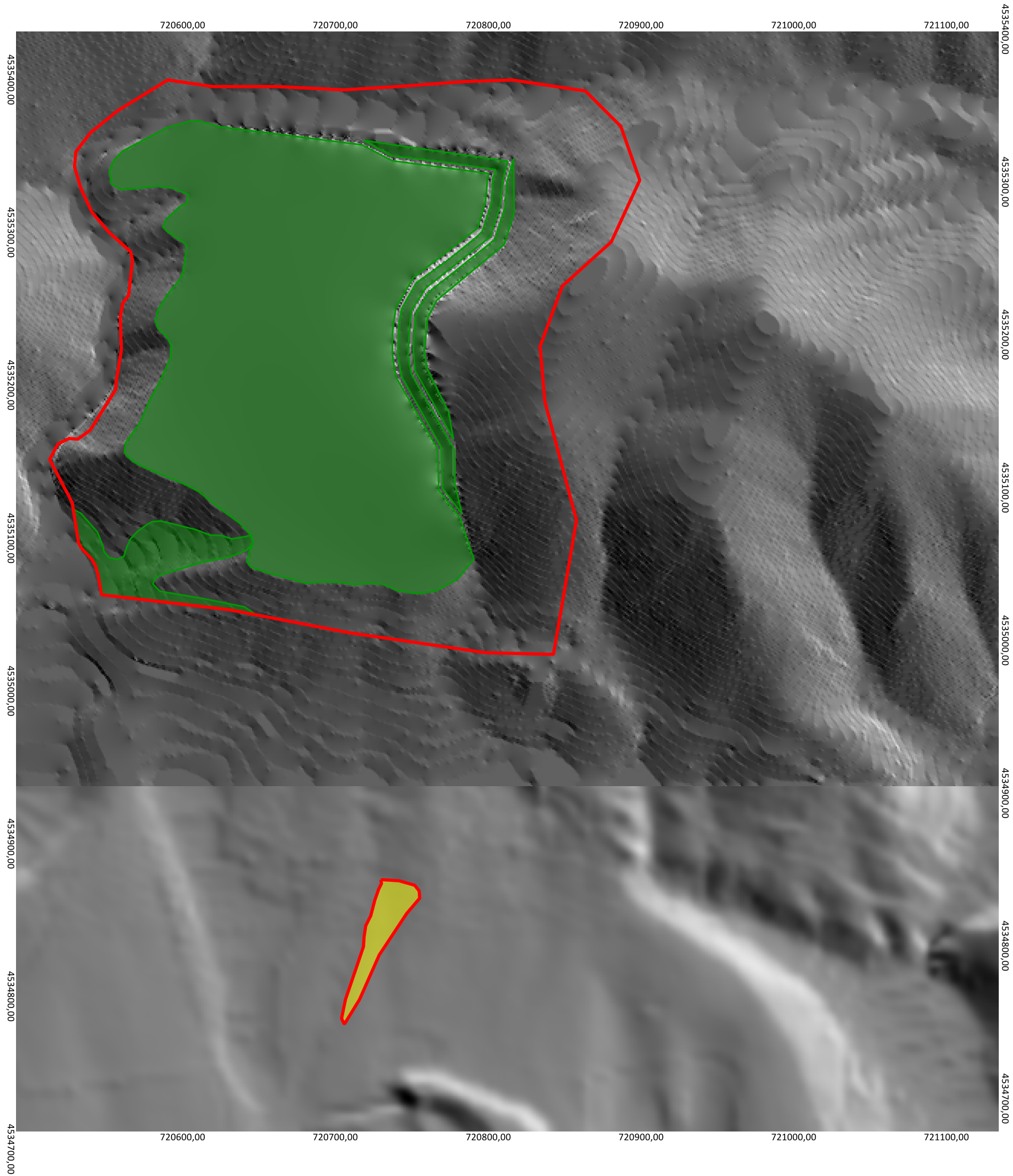

Consultora	
------------	---

* Mapa base: Plan Nacional de Ortofotografía Aérea



 Contorno solicitado para la apertura de la explotación

SUPERFICIS REALMENTE AFECTADAS A RESTAURAR

-  Parcela donde se ubicará la planta móvil de criba y machaqueo
A restaurar como parcela de cultivo, mediante a siembra de cereal
-  Zonas de explotación y de acopio de tierra vegetal
A restaurar como monte autóctono, mediante la siembra de herbáceas y la plantación de arbustivas y arbóreas

	
Situación	Nº ZI-027MA20
	Plan de Restauración Proyecto de Apertura Cantera Saso
	Alcorisa (Teruel)
Peticionario	
Escala	07 - Zonificación de Restauración
	 1:2942
Fecha	Marzo 2.020
Consultora	



ANEJO N° II: TOPOGRAFÍA Y PERFILES