

**SISTEMA DE INFORMACIÓN HOSPITALARIO
INDICADORES HOSPITALARIOS
AÑOS 1988 – 1999**

GOBIERNO DE ARAGÓN
Departamento de Sanidad, Consumo y Bienestar Social.
Dirección General de Ordenación, Planificación y Evaluación.
Servicio de Evaluación

Edita: **DIPUTACION GENERAL DE ARAGON**
DEPARTAMENTO DE SANIDAD, CONSUMO Y BIENESTAR SOCIAL
DIRECCION GENERAL DE ORDENACION, PLANIFICACIÓN Y EVALUACIÓN

Autores: Luis Cardesa García
 José María Abad Díez
 Federico Arribas Monzón

El sistema de Información de atención hospitalaria, ha sido gestionado en el periodo 1988-1998 por el Servicio Aragonés de la Salud, siendo Dña. María Antonia García Orea y D. Javier Quintín Gracia los responsables del mantenimiento, gestión y programación informática de este sistema de información, sin cuyo trabajo y dedicación hubiera sido imposible esta publicación, sirvan estas líneas como agradecimiento por el excelente trabajo realizado en el periodo reseñado.

Impresión

I.S.B.N.

DEPOSITO LEGAL

INDICE DE CONTENIDOS

	<i>Página</i>
SISTEMA DE INFORMACIÓN HOSPITALARIO	1
DEFINICIÓN DE VARIABLES E INDICADORES HOSPITALARIOS.....	7
1. EVOLUCIÓN DE LOS INDICADORES HOSPITALARIOS EN EL PERIODO 1988-1999.....	25
2. INDICADORES HOSPITALARIOS DE ARAGÓN.....	38
2.1.- DISTRIBUCIÓN DE HOSPITALES EN ARAGÓN (1988-99).	39
2.2.- INDICADORES HOSPITALARIOS DE ARAGÓN POR PROVINCIA.....	40
<i>Tabla 2.2.1.- Indicadores de dotación en funcionamiento.</i>	40
<i>Tabla 2.2.2.- Indicadores de dotación en funcionamiento (continuación).</i>	41
<i>Tabla 2.2.3.- Indicadores de personal.</i>	43
<i>Tabla 2.2.4.- Indicadores de actividad hospitalaria.</i>	44
<i>Tabla 2.2.5.- Indicadores de actividad hospitalaria (continuación).</i>	45
<i>Tabla 2.2.6.- Indicadores de actividad de urgencias.</i>	47
<i>Tabla 2.2.7.- Indicadores de actividad de consultas externas.</i>	48
<i>Tabla 2.2.8.- Indicadores de actividad quirúrgica.</i>	50
<i>Tabla 2.2.9.- Indicadores de actividad obstétrica.</i>	51
<i>Tabla 2.2.10.- Indicadores de actividad anestésica.</i>	53
2.3.- INDICADORES HOSPITALARIOS DE ARAGÓN POR TITULARIDAD.	54
<i>Tabla 2.3.1.- Indicadores de dotación en funcionamiento.</i>	54
<i>Tabla 2.3.2.- Indicadores de dotación en funcionamiento (continuación).</i>	55
<i>Tabla 2.3.3.- Indicadores de personal.</i>	57
<i>Tabla 2.3.4.- Indicadores de actividad hospitalaria.</i>	58
<i>Tabla 2.3.5.- Indicadores de actividad hospitalaria (continuación).</i>	59
<i>Tabla 2.3.6.- Indicadores de actividad de urgencias.</i>	61
<i>Tabla 2.3.7.- Indicadores de actividad de consultas externas.</i>	62
<i>Tabla 2.3.8.- Indicadores de actividad quirúrgica.</i>	64
<i>Tabla 2.3.9.- Indicadores de actividad obstétrica.</i>	65
<i>Tabla 2.3.10.- Indicadores de actividad anestésica.</i>	67

2.4.- INDICADORES HOSPITALARIOS DE ARAGÓN POR FINALIDAD.	68
<i>Tabla 2.4.1.- Indicadores de dotación en funcionamiento.</i>	68
<i>Tabla 2.4.2.- Indicadores de dotación en funcionamiento (continuación).</i>	69
<i>Tabla 2.4.3.- Indicadores de personal.</i>	71
<i>Tabla 2.4.4.- Indicadores de actividad hospitalaria.</i>	72
<i>Tabla 2.4.5.- Indicadores de actividad hospitalaria (continuación).</i>	73
<i>Tabla 2.4.6.- Indicadores de actividad de urgencias.</i>	75
<i>Tabla 2.4.7.- Indicadores de actividad de consultas externas.</i>	76
<i>Tabla 2.4.8.- Indicadores de actividad quirúrgica.</i>	78
<i>Tabla 2.4.9.- Indicadores de actividad obstétrica.</i>	79
<i>Tabla 2.4.10.- Indicadores de actividad anestésica.</i>	81
3. INDICADORES HOSPITALARIOS SEGÚN FINALIDAD POR TITULARIDAD.	82
3.1.- INDICADORES DE HOSPITALES CON FINALIDAD GENERAL/QUIRÚRGICA POR TITULARIDAD.	83
<i>Tabla 3.1.1.- Indicadores de dotación en funcionamiento.</i>	83
<i>Tabla 3.1.2.- Indicadores de dotación en funcionamiento (continuación).</i>	84
<i>Tabla 3.1.3.- Indicadores de personal.</i>	85
<i>Tabla 3.1.4.- Indicadores de actividad hospitalaria.</i>	86
<i>Tabla 3.1.5.- Indicadores de actividad hospitalaria (continuación).</i>	87
<i>Tabla 3.1.6.- Indicadores de actividad de urgencias.</i>	88
<i>Tabla 3.1.7.- Indicadores de actividad de consultas externas.</i>	89
<i>Tabla 3.1.8.- Indicadores de actividad quirúrgica.</i>	90
<i>Tabla 3.1.9.- Indicadores de actividad obstétrica.</i>	91
<i>Tabla 3.1.10.- Indicadores de actividad anestésica.</i>	92
3.2.- INDICADORES DE HOSPITALES CON FINALIDAD PSIQUIÁTRICA POR TITULARIDAD.	93
<i>Tabla 3.2.1.- Indicadores de dotación en funcionamiento.</i>	93
<i>Tabla 3.2.2.- Indicadores de dotación en funcionamiento (continuación).</i>	93
<i>Tabla 3.2.3.- Indicadores de personal.</i>	94
<i>Tabla 3.2.4.- Indicadores de actividad hospitalaria.</i>	95
<i>Tabla 3.2.5.- Indicadores de actividad hospitalaria (continuación).</i>	96
<i>Tabla 3.2.6.- Indicadores de actividad de urgencias.</i>	97
<i>Tabla 3.2.7.- Indicadores de actividad de consultas externas.</i>	98
3.3.- INDICADORES DE HOSPITALES CON FINALIDAD GERIÁTRICA/LARGA ESTANCIA POR TITULARIDAD.	99
<i>Tabla 3.3.1.- Indicadores de dotación en funcionamiento.</i>	99
<i>Tabla 3.3.2.- Indicadores de dotación en funcionamiento (continuación).</i>	100
<i>Tabla 3.3.3.- Indicadores de personal.</i>	101
<i>Tabla 3.3.4.- Indicadores de actividad hospitalaria.</i>	102

<i>Tabla 3.3.5.- Indicadores de actividad hospitalaria (continuación).</i>	103
<i>Tabla 3.3.6.- Indicadores de actividad de urgencias.</i>	104
<i>Tabla 3.3.7.- Indicadores de actividad de consultas externas.</i>	105
4. INDICADORES HOSPITALARIOS SEGÚN TITULARIDAD POR PROVINCIAS.	106
4.1.- INDICADORES DE HOSPITALES CON TITULARIDAD PÚBLICA POR PROVINCIAS.	107
<i>Tabla 4.1.1.- Indicadores de dotación en funcionamiento.</i>	107
<i>Tabla 4.1.2.- Indicadores de dotación en funcionamiento (continuación).</i>	108
<i>Tabla 4.1.3.- Indicadores de personal.</i>	109
<i>Tabla 4.1.4.- Indicadores de actividad hospitalaria.</i>	110
<i>Tabla 4.1.5.- Indicadores de actividad hospitalaria (continuación).</i>	111
<i>Tabla 4.1.6.- Indicadores de actividad de urgencias.</i>	112
<i>Tabla 4.1.7.- Indicadores de actividad de consultas externas.</i>	113
<i>Tabla 4.1.8.- Indicadores de actividad quirúrgica.</i>	114
<i>Tabla 4.1.9.- Indicadores de actividad obstétrica.</i>	115
<i>Tabla 4.1.10.- Indicadores de actividad anestésica.</i>	116
4.2.- INDICADORES DE HOSPITALES CON TITULARIDAD PRIVADA POR PROVINCIAS.	117
<i>Tabla 4.2.1.- Indicadores de dotación en funcionamiento.</i>	117
<i>Tabla 4.2.2.- Indicadores de dotación en funcionamiento (continuación).</i>	118
<i>Tabla 4.2.3.- Indicadores de personal.</i>	119
<i>Tabla 4.2.4.- Indicadores de actividad hospitalaria.</i>	120
<i>Tabla 4.2.5.- Indicadores de actividad hospitalaria (continuación).</i>	121
<i>Tabla 4.2.6.- Indicadores de actividad de urgencias.</i>	122
<i>Tabla 4.2.7.- Indicadores de actividad de consultas externas.</i>	123
<i>Tabla 4.2.8.- Indicadores de actividad quirúrgica.</i>	124
<i>Tabla 4.2.9.- Indicadores de actividad obstétrica.</i>	125
<i>Tabla 4.2.10.- Indicadores de actividad anestésica.</i>	126
5. INDICADORES HOSPITALARIOS SEGÚN FINALIDAD Y TITULARIDAD, POR PROVINCIAS.	127
5.1.- INDICADORES DE HOSPITALES CON FINALIDAD GENERAL/QUIRÚRGICA Y TITULARIDAD PÚBLICA POR PROVINCIAS.	128
<i>Tabla 5.1.1.- Indicadores de dotación en funcionamiento.</i>	128
<i>Tabla 5.1.2.- Indicadores de dotación en funcionamiento (continuación).</i>	129
<i>Tabla 5.1.3.- Indicadores de personal.</i>	130
<i>Tabla 5.1.4.- Indicadores de actividad hospitalaria.</i>	131
<i>Tabla 5.1.5.- Indicadores de actividad hospitalaria (continuación).</i>	132
<i>Tabla 5.1.6.- Indicadores de actividad de urgencias.</i>	133
<i>Tabla 5.1.7.- Indicadores de actividad de consultas externas.</i>	134

<i>Tabla 5.1.8.- Indicadores de actividad quirúrgica.....</i>	<i>135</i>
<i>Tabla 5.1.9.- Indicadores de actividad obstétrica.....</i>	<i>136</i>
<i>Tabla 5.1.10.- Indicadores de actividad anestésica.....</i>	<i>137</i>
5.2.- INDICADORES DE HOSPITALES CON FINALIDAD GENERAL/QUIRÚRGICA Y TITULARIDAD PRIVADA POR PROVINCIAS.....	138
<i>Tabla 5.2.1.- Indicadores de dotación en funcionamiento.....</i>	<i>138</i>
<i>Tabla 5.2.2.- Indicadores de dotación en funcionamiento (continuación).....</i>	<i>139</i>
<i>Tabla 5.2.3.- Indicadores de personal.....</i>	<i>140</i>
<i>Tabla 5.2.4.- Indicadores de actividad hospitalaria.....</i>	<i>141</i>
<i>Tabla 5.2.5.- Indicadores de actividad hospitalaria (continuación).....</i>	<i>142</i>
<i>Tabla 5.2.6.- Indicadores de actividad de urgencias.....</i>	<i>143</i>
<i>Tabla 5.2.7.- Indicadores de actividad de consultas externas.....</i>	<i>144</i>
<i>Tabla 5.2.8.- Indicadores de actividad quirúrgica.....</i>	<i>145</i>
<i>Tabla 5.2.9.- Indicadores de actividad obstétrica.....</i>	<i>146</i>
<i>Tabla 5.2.10.- Indicadores de actividad anestésica.....</i>	<i>147</i>
5.3.- INDICADORES DE HOSPITALES CON FINALIDAD PSIQUIÁTRICA Y TITULARIDAD PÚBLICA POR PROVINCIAS.....	148
<i>Tabla 5.3.1.- Indicadores de dotación en funcionamiento.....</i>	<i>148</i>
<i>Tabla 5.3.2.- Indicadores de dotación en funcionamiento (continuación).....</i>	<i>148</i>
<i>Tabla 5.3.3.- Indicadores de personal.....</i>	<i>149</i>
<i>Tabla 5.3.4.- Indicadores de actividad hospitalaria.....</i>	<i>150</i>
<i>Tabla 5.3.5.- Indicadores de actividad hospitalaria (continuación).....</i>	<i>151</i>
<i>Tabla 5.3.6.- Indicadores de actividad de urgencias.....</i>	<i>152</i>
<i>Tabla 5.3.7.- Indicadores de actividad de consultas externas.....</i>	<i>153</i>
5.4.- INDICADORES DE HOSPITALES CON FINALIDAD PSIQUIÁTRICA Y TITULARIDAD PRIVADA POR PROVINCIAS.....	154
<i>Tabla 5.4.1.- Indicadores de dotación en funcionamiento.....</i>	<i>154</i>
<i>Tabla 5.4.2.- Indicadores de dotación en funcionamiento (continuación).....</i>	<i>154</i>
<i>Tabla 5.4.3.- Indicadores de personal.....</i>	<i>155</i>
<i>Tabla 5.4.4.- Indicadores de actividad hospitalaria.....</i>	<i>156</i>
<i>Tabla 5.4.5.- Indicadores de actividad hospitalaria (continuación).....</i>	<i>157</i>
<i>Tabla 5.4.6.- Indicadores de actividad de consultas externas.....</i>	<i>158</i>
5.5.- INDICADORES DE HOSPITALES CON FINALIDAD GERIÁTRICA/LARGA ESTANCIA Y TITULARIDAD PÚBLICA POR PROVINCIAS.....	159
<i>Tabla 5.5.1.- Indicadores de dotación en funcionamiento.....</i>	<i>159</i>
<i>Tabla 5.5.2.- Indicadores de dotación en funcionamiento (continuación).....</i>	<i>160</i>
<i>Tabla 5.5.3.- Indicadores de personal.....</i>	<i>161</i>
<i>Tabla 5.5.4.- Indicadores de actividad hospitalaria.....</i>	<i>162</i>
<i>Tabla 5.5.5.- Indicadores de actividad hospitalaria (continuación).....</i>	<i>163</i>
<i>Tabla 5.5.6.- Indicadores de actividad de urgencias.....</i>	<i>164</i>

<i>Tabla 5.5.7.- Indicadores de actividad de consultas externas.....</i>	<i>165</i>
5.6.- INDICADORES DE HOSPITALES CON FINALIDAD GERIÁTRICA/LARGA ESTANCIA Y TITULARIDAD PRIVADA POR PROVINCIAS.....	166
<i>Tabla 5.6.1.- Indicadores de dotación en funcionamiento.</i>	<i>166</i>
<i>Tabla 5.6.2.- Indicadores de dotación en funcionamiento (continuación).</i>	<i>167</i>
<i>Tabla 5.6.3.- Indicadores de personal.....</i>	<i>168</i>
<i>Tabla 5.6.4.- Indicadores de actividad hospitalaria.</i>	<i>169</i>
<i>Tabla 5.6.5.- Indicadores de actividad hospitalaria (continuación).</i>	<i>170</i>
<i>Tabla 5.6.6.- Indicadores de actividad de urgencias.</i>	<i>171</i>
<i>Tabla 5.6.7.- Indicadores de actividad de consulta externa.....</i>	<i>171</i>

INDICE DE GRÁFICOS

Gráficos

	<u>Página</u>
<i>Gráfico 2.1.1.- Distribución de hospitales en Aragón. Promedio en porcentaje 1988-1999.....</i>	<i>39</i>
<i>Gráfico 2.2.1.- Promedio de camas y quirófanos en funcionamiento por provincia.</i>	<i>42</i>
<i>Gráfico 2.2.2.- Número de ingresos y estancia media por provincia.</i>	<i>46</i>
<i>Gráfico 2.2.3.- Número de urgencias y primeras consultas por provincia.....</i>	<i>49</i>
<i>Gráfico 2.2.4.- Número de intervenciones quirúrgicas y partos por provincia.....</i>	<i>52</i>
<i>Gráfico 2.3.1.- Promedio de camas y quirófanos por titularidad.....</i>	<i>56</i>
<i>Gráfico 2.3.2.- Número de ingresos y estancia media por titularidad.</i>	<i>60</i>
<i>Gráfico 2.3.3.- Número de urgencias y primeras consultas por titularidad.....</i>	<i>63</i>
<i>Gráfico 2.3.4.- Número de intervenciones quirúrgicas y partos por titularidad.....</i>	<i>66</i>
<i>Gráfico 2.4.1.- Promedio de camas y quirófanos por finalidad.</i>	<i>70</i>
<i>Gráfico 2.4.2.- Número de ingresos y estancia media por finalidad.</i>	<i>74</i>
<i>Gráfico 2.4.3.- Número de urgencias y primeras consultas por finalidad.....</i>	<i>77</i>
<i>Gráfico 2.4.4.- Número de intervenciones quirúrgicas y partos por finalidad.....</i>	<i>80</i>

SISTEMA DE INFORMACIÓN HOSPITALARIO

SISTEMA DE INFORMACIÓN HOSPITALARIO

Esta publicación recoge el análisis de la información generada a través del sistema de información hospitalario de Aragón, desde el año 1988 hasta el año 1999. Este sistema de información ha sido gestionado durante la mayor parte del tiempo, analizado en este trabajo, por el Servicio Aragonés de la Salud. Es en 1999 cuando la competencia de gestión de este sistema de información asistencial recae en el Servicio de Evaluación, de la Dirección General de Ordenación, Planificación y Evaluación.

El Sistema de información hospitalario refleja información estadística procedente de los establecimientos sanitarios con régimen de internado (denominados genéricamente "hospitales") ubicados en la Comunidad Autónoma de Aragón, tanto con titularidad pública como privada (instituciones con o sin fin de lucro).

La recogida de información se realiza mediante dos cuestionarios:

- sobre dotación instalada en cada hospital, de periodicidad anual.
- sobre dotación en funcionamiento, recursos y actividad asistencial de los centros, de periodicidad mensual.

ÁMBITO DE LA ESTADÍSTICA

La estadística recoge la información de todos los establecimientos sanitarios con régimen de internado ubicados en la Comunidad Autónoma de Aragón, tanto de titularidad pública como privada y con actividad sanitaria hasta el año 1999.

La información se presenta organizada atendiendo a los siguientes criterios:

- *Ámbito temporal:* referencia anual desde el año 1988 hasta el año 1999.
- *Ámbito territorial:* Provincial (Huesca, Teruel y Zaragoza) y Comunidad Autónoma de Aragón.
- *Según titularidad:* pública y privada.
- *Según finalidad:* general/quirúrgica, geriátrica/larga estancia y psiquiátrica.

La publicación abarca los datos e indicadores hospitalarios, recomendados por los organismos internacionales, de los años comprendidos entre 1988 y 1999, y relativos a:

- *Recursos:* dotación (instalada y en funcionamiento) y personal.
- *Actividad asistencial:* hospitalaria, de urgencias, consultas externas, quirúrgica, obstétrica y anestésica.

Sistema de Información Hospitalario. Indicadores hospitalarios, años 1988-1999.

- Listado de establecimientos hospitalarios con régimen de internado (E.S.R.I.), cuyos datos han sido utilizados en el estudio:

Código del centro	Denominación	Localidad	Provincia	Titularidad	Dependencia patrimonial 1999	Finalidad
111G	HOSPITAL GENERAL SAN JORGE	Huesca	Huesca	Público	Seguridad Social	General
112P	C. REHABILITACION SALUD MENTAL	Huesca	Huesca	Público	Diputación Provincial	Psiquiátrico
113G	HOSPITAL SAGRADO CORAZON DE JESUS	Huesca	Huesca	Público	Diputación Provincial	Geriátrico/larga estancia
114G	CLINICA SANTIAGO	Huesca	Huesca	Privado	Privado no benéfico	General
117G	HOSPITAL DE JACA (Inicio de actividad, 05/1989)	Jaca	Huesca	Público	Municipio	General
121G	HOSPITAL DE BARBASTRO	Barbastro	Huesca	Público	Seguridad Social	General
122G	HOSPITAL DE FRAGA (Inicio de actividad, 01/1993)	Fraga	Huesca	Público	Diputación Provincial	Geriátrico/larga estancia
411P	PSIQUIATRICO SAN JUAN DE DIOS	Teruel	Teruel	Público	Diputación Provincial	Psiquiátrico
413G	HOSPITAL OBISPO POLANCO	Teruel	Teruel	Público	Seguridad Social	General
414G	HOSPITAL PROVINCIAL SAN JOSE	Teruel	Teruel	Público	Diputación Provincial	General
421G	HOSPITAL DE ALCANIZ	Teruel	Teruel	Público	Seguridad Social	General
211G	PROVINCIAL NTRA. SRA. DE GRACIA	Zaragoza	Zaragoza	Público	Diputación Provincial	General
231G	HOSPITAL MIGUEL SERVET	Zaragoza	Zaragoza	Público	Seguridad Social	General
232G	HOSPITAL SAN JUAN DE DIOS	Zaragoza	Zaragoza	Privado	Iglesia	Geriátrico/larga estancia
233G	CLINICA QUIRON	Zaragoza	Zaragoza	Privado	Privado no benéfico	General
235G	CLINICA NTRA. SRA. DEL PILAR	Zaragoza	Zaragoza	Privado	Privado no benéfico	Quirúrgico
236G	CLINICA MONTPELLIER	Zaragoza	Zaragoza	Privado	Privado no benéfico	General
311G	HOSPITAL CLINICO UNIVERSITARIO	Zaragoza	Zaragoza	Público	Seguridad Social	General
312P	PSIQUIATRICO NTRA. SRA. DEL PILAR	Zaragoza	Zaragoza	Público	Comunidad Autónoma	Psiquiátrico
313P	NEUROPSIQU. NTRA. SRA. DEL CARMEN	Garrapinillos	Zaragoza	Privado	Iglesia	Psiquiátrico
315G	HOSPITAL SAN JORGE	Zaragoza	Zaragoza	Público	Seguridad Social	Geriátrico/larga estancia
321G	HOSPITAL DE CALATAYUD	Calatayud	Zaragoza	Público	Seguridad Social	General
322P	PSIQUIATRICO DE CALATAYUD	Calatayud	Zaragoza	Público	Diputación o cabildo	Psiquiátrico
332P	CENTRO PSIQUIATRICO DE SADABA	Sádaba	Zaragoza	Privado	Diputación Provincial	Psiquiátrico
511G	HOSPITAL ROYO VILLANOVA	Zaragoza	Zaragoza	Público	Comunidad Autónoma	General
512G	MUTUA DE ACCIDENTES DE ZARAGOZA	Zaragoza	Zaragoza	Privado	Mutua Accidentes Trabajo	General

OBJETIVO

El objetivo de este trabajo es ofrecer la información generada por el Sistema de Información Hospitalario en Aragón, con el objeto de mostrar la evolución de los centros en cuanto a su dotación estructural y de personal, así como analizar el funcionamiento de ellos a través de los indicadores recogidos por este sistema, a lo largo del periodo de estudio (1988-1999).

DEFINICIONES

Establecimiento Sanitario con Régimen de Internado (E.S.R.I.)

Se considera así, todo centro que, con independencia de su denominación, tenga como finalidad principal la prestación de asistencia médica, quirúrgica o médico-quirúrgica a los enfermos ingresados en el mismo.

Un establecimiento sanitario puede ocupar una parte o el total de un edificio, o por el contrario, puede instalarse en un complejo de edificios, siendo la unidad de dirección lo que, en cualquier caso sirve para identificarlo.

Titularidad del centro sanitario

La titularidad se refiere al organismo o entidad jurídica de quien depende el establecimiento, es decir, a la persona física o jurídica que ejerce el dominio o jurisdicción, jerárquico o funcional más inmediato sobre el centro. Se clasifican en:

- *Públicos*: dependientes de Diputaciones, INSALUD, Servicios Regionales de Salud, Ministerio de Defensa, Administración Penitenciaria u otros organismos públicos de dependencia estatal, autonómica o municipal.
- *Privados*: dependientes de la Cruz Roja, organismos privados no benéficos, organismos privados benéficos, Mutuas de Accidentes y Enfermedades Profesionales de la Seguridad Social, e Iglesia.

Finalidad Asistencial del centro sanitario

La finalidad del centro será aquella especialidad médica a la que dedique una proporción mayoritaria de sus camas en funcionamiento. Como regla general, es a la que se destina más de un 65% de las camas en funcionamiento. En el caso de que el establecimiento no destine predominantemente un determinado número de camas a una sola especialidad, se considera con finalidad general. Los hospitales se clasifican según su finalidad asistencial en:

- Generales/quirúrgicos
- Geriátricos/larga estancia
- Psiquiátricos

Dotación

La dotación que se consigna es la existente en el hospital durante el año de referencia, puede ser instalada o en funcionamiento. Se define:

- *Dotación instalada:* es aquella dotación fija del centro que está en condiciones de funcionar aunque no cuente con el personal y equipamiento necesario. Datos extraídos del cuestionario anual a 1 de enero del año correspondiente.
- *Dotación en funcionamiento:* es aquella que está en funcionamiento durante todo el año. Se considera el promedio anual de la que ha estado en servicio, con independencia del grado de utilización u ocupación que haya tenido. Datos extraídos de los cuestionarios mensuales del año correspondiente.

Personal del centro hospitalario

Se considera como tal, el personal efectivo del establecimiento (los puestos de trabajo que figuran en plantilla y el personal contratado). Se tomará el promedio anual del personal que ha prestado sus servicios de forma total o parcial en los centros de Especialidades, siempre que perciba sus honorarios a cargo del hospital del que dependen.

El personal del centro se clasifica atendiendo a su categoría en:

- Personal sanitario:
 - Médicos
 - MIR
 - Otros titulados superiores con función sanitaria
 - Personal de Enfermería (ATS y Diplomados en Enfermería, Matronas, Fisioterapeutas y Terapeutas ocupacionales)
 - Ayudantes sanitarios (auxiliares de clínica y técnicos sanitarios)
 - Otros con función sanitaria
- Personal no sanitario:
 - Personal de dirección y gestión
 - Administrativos
 - Personal de oficio (cualificados y no cualificados)
 - Titulados superiores sin función sanitaria
 - Titulados medios sin función sanitaria
 - Asistentes sociales
 - Otros

Tipo de asistencia

Se refiere a las diferentes áreas funcionales destinadas a la asistencia en el centro sanitario:

- Hospitalaria (estancias, altas, ingresos, etc.)
- Área de urgencias
- Área de consultas externas
- Área quirúrgica
- Área de obstetricia
- Área de anestesia

DEFINICIÓN DE VARIABLES E INDICADORES HOSPITALARIOS

DEFINICIÓN DE VARIABLES E INDICADORES HOSPITALARIOS

DOTACIÓN INSTALADA Y EN FUNCIONAMIENTO

Dotación instalada es aquella que está en condiciones de funcionar aunque no cuente con el personal y equipamiento necesario. Se hace constar la existente a 1 de enero del año correspondiente.

Dotación en funcionamiento, es la que está efectivamente en funcionamiento en el mes a que se haga referencia, sea o no utilizada en esa fecha. Se hace constar la existente cada mes del año correspondiente.

Se considera como promedio anual de dotación en funcionamiento, el promedio de la dotación que ha estado en servicio cada mes, con independencia del grado de utilización u ocupación que haya tenido.

$$\text{promedio anual de dotación} = \left(\sum_{i=1}^{n^{\circ} \text{ meses}} \text{dotación en func. mensual} \right) / n^{\circ} \text{ de meses}$$

Se considera el porcentaje de dotación en funcionamiento, como:

$$\% \text{ en funcionamiento} = \frac{\text{dotación en funcionamiento}}{\text{dotación instalada}} \times 100$$

Camas

Se considera cama hospitalaria, aquella destinada a la atención continuada de pacientes ingresados, incluyendo:

- Incubadoras fijas
- Camas destinadas a cuidados especiales (intensivos, coronarias, quemados, etc.)

No se incluyen:

- Camas de observación de urgencias
- Camas destinadas a la hemodiálisis ambulatoria
- Camas de acompañantes
- Camas de inducción preanestésica y reanimación
- Camas utilizadas para exploraciones especiales (endoscopia, laboratorio)
- Camas utilizadas para hospital de día o de noche
- Camas destinadas al personal del centro

- Camas supletorias
- Cunas de recién nacidos normales
- Incubadoras portátiles

Quirófanos

Son aquellas salas destinadas a la intervención quirúrgica del paciente, con la dotación y equipamiento necesario para esta finalidad.

Este total incluye los quirófanos de urgencias, aquellos destinados específicamente y exclusivamente a la realización de intervenciones quirúrgicas de urgencia.

Paritorios

Se considera como tales, las salas destinadas a parir y dotadas específicamente para ello, excluyendo quirófanos.

Salas de consulta externa

Son aquellas salas destinadas a consulta con pacientes en régimen ambulatorio, excluyendo las específicamente destinadas a consultas de urgencias.

Salas de diagnóstico por la imagen

Se consideran así, las salas provistas del equipamiento capaz de contribuir al diagnóstico del paciente por medio de la imagen.

Se clasificarán en los siguientes grupos mutuamente excluyentes:

- Salas de radiología
- Salas de medicina nuclear
- Salas de ecografía
- Otras salas de diagnóstico por la imagen

Boxes de exploración de urgencias

Son aquellos espacios independientes existentes en el servicio de urgencias, provistos del equipamiento necesario para realizar la exploración clínica de un paciente.

Camas en funcionamiento por 1.000 habitantes

$$\text{Camas}/1.000 \text{ hab.} = \frac{\text{n}^\circ \text{ de camas en func.}}{\text{n}^\circ \text{ de habitantes}^*} \times 1.000$$

*: Población de referencia: Padrón 1996

Quirófanos en funcionamiento por 100.000 habitantes

$$\text{Quirófanos}/100.000 \text{ hab.} = \frac{\text{n}^\circ \text{ de quirófanos en func.}}{\text{n}^\circ \text{ de habitantes}^*} \times 100.000$$

*: Población de referencia: Padrón 1996

PERSONAL DEL CENTRO HOSPITALARIO

Se considera como tal, el personal efectivo del establecimiento (los puestos de trabajo que figuran en plantilla y el personal contratado). Se ha tomado el promedio anual del personal que ha prestado sus servicios de forma total o parcial en los centros de Especialidades, siempre que perciba sus honorarios a cargo del hospital del que dependen.

En el cálculo de indicadores se toma el promedio anual de personal calculado a partir de la información mensual.

$$\text{promedio anual de personal} = \left(\sum_{i=1}^{n^{\circ} \text{ meses}} \text{personal en el mes} \right) / n^{\circ} \text{ de meses}$$

El personal para el cálculo de los indicadores se clasifica atendiendo a su categoría, tanto personal en plantilla como contratados:

- Personal facultativo
 - Médicos
 - MIR
 - Otros facultativos superiores. Que desarrollen su actividad en áreas clínico asistenciales (farmacéuticos, químicos, biólogos, físicos).
- Personal auxiliar sanitario titulado
 - ATS-DUE. Se incluyen en este apartado las Matronas y Fisioterapeutas.
 - Técnicos especialistas en el área sanitaria
- Personal auxiliar sanitario no titulado
 - Auxiliares de clínica
 - Personal sanitario no titulado, no incluido en la categoría anterior.
- Personal no sanitario
 - Administración
 - Servicios generales
 - Asistentes sociales
 - Otros

Indice personal total por cama

$$\text{Personal total/cama} = \frac{\text{promedio total de personal}}{\text{n}^\circ \text{ de camas en func.}}$$

Indice personal facultativo por cama

$$\text{Personal facultativo/cama} = \frac{\text{promedio de facultativos}}{\text{n}^\circ \text{ de camas en func.}}$$

Indice personal auxiliar sanitario titulado por cama

$$\text{Personal auxiliar sanit. titul./cama} = \frac{\text{promedio de pers. aux. sanit. titul.}}{\text{n}^\circ \text{ de camas en func.}}$$

Indice personal auxiliar sanitario no titulado por cama

$$\text{Personal auxiliar sanit. no tit./cama} = \frac{\text{promedio de pers. aux. sanit. no tit.}}{\text{n}^\circ \text{ de camas en func.}}$$

Indice personal no sanitario por cama

$$\text{Personal no sanitario/cama} = \frac{\text{promedio de personal no sanit.}}{\text{n}^\circ \text{ de camas en func.}}$$

Porcentaje de MIR sobre facultativos

$$\text{Porcentaje de MIR/facultativos} = \frac{\text{promedio de MIR}}{\text{número de facultativos}} \times 100$$

ACTIVIDAD DE HOSPITALIZACIÓN

Ingresos

Se considera como la admisión de un paciente en el centro, y la consiguiente ocupación de una cama, por un tiempo igual o superior al necesario para producir al menos una estancia en el centro, para diagnóstico y/o tratamiento en régimen de internado.

Estancias

Se entiende por estancia el conjunto de pernocta y el tiempo que correspondería al suministro de una comida principal (almuerzo o cena).

Altas

Se consideran enfermos "dados de alta" a todos aquellos pacientes que habiendo causado como mínimo una estancia, abandonen por cualquier motivo el centro. No se considera como alta la ausencia del centro de pacientes con "permiso de fin de semana" o similar.

Las altas en el centro hospitalario pueden darse:

- Por curación o mejoría
- Por traslado a otro servicio
- Voluntaria
- Por fallecimiento
- Por otras causas

Promedio de pacientes ingresados

Es utilizado en el cálculo de la *Estancia media*, el *Índice de rotación enfermo/cama* y la *Tasa de mortalidad general* en hospitales psiquiátricos, sustituyendo al *número de ingresos* en los cálculos de los indicadores. De esta manera se obtienen indicadores más coherentes con la actividad hospitalaria de los hospitales psiquiátricos.

$$\text{Promedio de pacientes ingresados} = \% \text{ de ocupación} \times \text{n}^\circ \text{ de camas en funcionamiento}$$

Estancia media

Indica, en media, los días que un paciente permanece ingresado en el hospital.

$$\text{Estancia media} = \frac{n^{\circ} \text{ de estancias}}{n^{\circ} \text{ de ingresos}^*}$$

* : En hospitales psiquiátricos sustituimos el número de ingresos por el promedio de pacientes ingresados.

Porcentaje de ocupación

Indica el porcentaje de camas ocupadas durante el período.

$$\text{Porcentaje de ocupación} = \frac{n^{\circ} \text{ de estancias}}{n^{\circ} \text{ de camas en func. x días del periodo}} \times 100$$

Índice de rotación enfermo/cama

Representa la media de pacientes que pasan por cada cama en el período estudiado.

$$\text{Índice de rotación enfermo/cama} = \frac{n^{\circ} \text{ de ingresos}^*}{n^{\circ} \text{ de camas en func.}}$$

* : En hospitales psiquiátricos sustituimos el número de ingresos por el promedio de pacientes ingresados

Intervalo de sustitución

Representa el tiempo medio en que una cama permanece desocupada entre un alta y un nuevo ingreso durante el período en estudio.

$$\text{Intervalo de sustitución} = \frac{\text{estancia media} \times (100 - \% \text{ de ocupación})}{\% \text{ de ocupación}}$$

Tasa de mortalidad general

Indica la proporción de fallecimientos ocurridos con respecto al número de ingresos.

$$\text{Tasa de mortalidad general} = \frac{n^{\circ} \text{ de altas por fallecimiento}}{n^{\circ} \text{ de ingresos}^*} \times 100$$

* : En hospitales psiquiátricos sustituimos el número de ingresos por el promedio de pacientes ingresados

Porcentaje de necropsias

De aquellos pacientes que hayan fallecido siendo atendidos en el centro sanitario.

$$\text{Porcentaje de necropsias} = \frac{\text{n}^\circ \text{ de necropsias}}{\text{n}^\circ \text{ de altas por fallecimiento}} \times 100$$

Porcentaje de altas por curación o mejoría

De aquellas altas que se han producido por curación o mejoría, incluyendo los traslados de pacientes a centros de cuidados mínimos.

$$\% \text{ de altas por curación o mejoría} = \frac{\text{n}^\circ \text{ de altas por curación o mejoría}}{\text{n}^\circ \text{ de total de altas}} \times 100$$

Porcentaje de altas por traslado

De aquellas altas que se hayan producido por traslado a otro centro hospitalario para diagnóstico o tratamiento, excluyendo traslados de pacientes a centros de cuidados mínimos.

$$\% \text{ de altas por traslado} = \frac{\text{n}^\circ \text{ de altas por traslado}}{\text{n}^\circ \text{ de total de altas}} \times 100$$

Porcentaje de altas voluntarias

De aquella altas producidas voluntariamente a petición del paciente o sus familiares.

$$\% \text{ de altas voluntarias} = \frac{\text{n}^\circ \text{ de altas voluntarias}}{\text{n}^\circ \text{ de total de altas}} \times 100$$

Porcentaje de altas por fallecimiento

De aquellas altas causadas por fallecimiento del paciente.

$$\% \text{ de altas por fallecimiento} = \frac{\text{n}^\circ \text{ de altas por fallecimiento}}{\text{n}^\circ \text{ de total de altas}} \times 100$$

Porcentaje de altas por otras causas

De aquellas altas que se produzcan por otras circunstancias no recogidas en los apartados anteriores. Por ejemplo: fugas, expulsiones, ingresos para efectuar una prueba diagnóstica o tratamiento y posterior alta tras su realización, etc.

$$\% \text{ de altas por otras causas} = \frac{n^{\circ} \text{ de altas por otras causas}}{n^{\circ} \text{ de total de altas}} \times 100$$

Ingresos por 1.000 habitantes

$$\text{Ingresos}/1.000 \text{ hab.} = \frac{n^{\circ} \text{ de ingresos}}{n^{\circ} \text{ de habitantes}^*} \times 1.000$$

*: Población de referencia: Padrón 1996

Estancias por 1.000 habitantes

$$\text{Estancias}/1.000 \text{ hab.} = \frac{n^{\circ} \text{ de estancias}}{n^{\circ} \text{ de habitantes}^*} \times 1.000$$

*: Población de referencia: Padrón 1996

ACTIVIDAD DE URGENCIAS

Urgencias atendidas

Número total de pacientes que acuden al Servicio de Urgencias del centro hospitalario en el período. No se contabilizarán las consultas generadas por enfermos ya hospitalizados.

Promedio diario de urgencias atendidas

$$\text{Urgencias}/\text{día} = \frac{n^{\circ} \text{ de urgencias atendidas}}{\text{días del período}}$$

Promedio diario de urgencias por box

$$\text{Urgencias/día/box} = \frac{\text{n}^\circ \text{ de urgencias atendidas}}{\text{n}^\circ \text{ de boxes en func. x días del período}}$$

Presión de urgencias

$$\text{Presión de urgencias} = \frac{\text{n}^\circ \text{ de ingresos por urgencias}}{\text{n}^\circ \text{ de ingresos}^*} \times 100$$

* : En hospitales psiquiátricos sustituimos el número de ingresos por el promedio de pacientes ingresados

Porcentaje de urgencias ingresadas

$$\text{Porcentaje de urgencias ingresadas} = \frac{\text{n}^\circ \text{ de ingresos por urgencias}}{\text{n}^\circ \text{ de urgencias}} \times 100$$

Porcentaje de urgencias trasladadas

$$\text{Porcentaje de urgencias trasladadas} = \frac{\text{n}^\circ \text{ de urgencias trasladadas a otros centros}}{\text{n}^\circ \text{ de urgencias}} \times 100$$

Porcentaje de fallecimientos en urgencias

$$\text{Porcentaje de fallecimientos} = \frac{\text{n}^\circ \text{ de fallecimientos en urgencias}}{\text{n}^\circ \text{ de urgencias}} \times 100$$

Urgencias por 1.000 habitantes

$$\text{Urgencias/1.000 hab.} = \frac{\text{n}^\circ \text{ de urgencias}}{\text{n}^\circ \text{ de habitantes}^*} \times 1.000$$

*: Población de referencia: Padrón 1996.

ACTIVIDAD DE CONSULTAS EXTERNAS

Actividad ambulatoria

Número total de consultas externas (suma de primeras y sucesivas consultas), considerando estas como el acto médico realizado de forma ambulatoria para el diagnóstico, tratamiento o seguimiento de un enfermo.

$$\text{Actividad ambulatoria} = n^{\circ} \text{ de primeras consultas} + n^{\circ} \text{ de consultas sucesivas}$$

- Primeras consultas

Número de pacientes que con la definición anterior acuden por primera vez para recibir atención médica a las consultas externas de una determinada área asistencial.

- Consultas sucesivas

Cada una de las consultas realizadas a un paciente que haya sido atendido en primera consulta por la misma área asistencial específica, y por el mismo proceso clínico.

Relación sucesivas/primeras consultas

$$\text{Relación sucesivas/primeras consultas} = \frac{n^{\circ} \text{ de consultas sucesivas}}{n^{\circ} \text{ de primeras consultas}}$$

Consultas externas diarias por local

$$\text{Consultas/local} = \frac{n^{\circ} \text{ total de consultas}}{n^{\circ} \text{ de salas de consulta en func.}}$$

Primeras consultas por 1.000 habitantes

$$\text{Primeras consultas/1.000 hab.} = \frac{n^{\circ} \text{ de primeras consultas}}{n^{\circ} \text{ de habitantes}^*} \times 1.000$$

*: Población de referencia: Padrón 1996

Consultas externas por 1.000 habitantes

$$\text{Consultas externas totales}/1.000 \text{ hab.} = \frac{\text{n}^\circ \text{ total de consultas}}{\text{n}^\circ \text{ de habitantes}^*} \times 1.000$$

*: Población de referencia: Padrón 1996

ACTIVIDAD QUIRÚRGICA

Intervenciones quirúrgicas totales

$$\text{Intervenciones quirúrgicas totales} = \text{int. programadas} + \text{int. urgentes} + \text{int. ambulatorias}$$

Es la suma de las intervenciones quirúrgicas que se clasifican en categorías de siguiente forma:

- *Intervenciones quirúrgicas programadas*: aquellas que estén incluidas en el parte del quirófano y que no tengan exclusiva finalidad diagnóstica. Se contabilizarán aquellas que hayan causado al menos una estancia en el hospital.
- *Intervenciones quirúrgicas urgentes*: aquellas intervenciones no programadas y que no tengan exclusiva finalidad diagnóstica. Se contabilizarán todas aquellas que hayan causado al menos una estancia en el hospital.
- *Intervenciones ambulatorias*: aquellas intervenciones programadas o urgentes en las que el enfermo no produce ninguna estancia como consecuencia directa de la misma.

Los apartados anteriores son mutuamente excluyentes, de modo que la suma de los tres coincide con el *total de intervenciones quirúrgicas*.

El número de intervenciones no ambulatorias se obtiene de la suma de intervenciones programadas y urgentes.

$$\text{Intervenciones quirúrgicas no ambulatorias} = \text{int. programadas} + \text{int. urgentes}$$

Porcentaje de intervenciones ambulatorias

$$\% \text{ de intervenciones ambulatorias} = \frac{\text{n}^\circ \text{ de intervenciones ambulatorias}}{\text{n}^\circ \text{ total de intervenciones quirúrgicas}}$$

Porcentaje de intervenciones programadas sobre intervenciones no ambulatorias

$$\% \text{ de intervenciones programadas/no ambulatorias} = \frac{\text{n}^\circ \text{ de intervenciones programadas}}{\text{n}^\circ \text{ intervenciones no ambulatorias}}$$

Porcentaje de intervenciones urgentes sobre intervenciones no ambulatorias

$$\% \text{ de intervenciones urgentes/no ambulatorias} = \frac{\text{n}^\circ \text{ de intervenciones urgentes}}{\text{n}^\circ \text{ intervenciones no ambulatorias}}$$

Intervenciones diarias programadas por quirófano

$$\text{Intervenciones programadas/quirófano/día} = \frac{\text{n}^\circ \text{ de intervenciones programadas}}{\text{n}^\circ \text{ quirófanos en func}^* \cdot \text{x días del período}}$$

*:Quirófanos de urgencias no incluidos en la fórmula.

Intervenciones diarias urgentes por quirófano

$$\text{Intervenciones urgentes/quirófano/día} = \frac{\text{n}^\circ \text{ de intervenciones urgentes}}{\text{n}^\circ \text{ quirófanos de urgencias en func. x días del período}}$$

Intervenciones quirúrgicas por 1.000 habitantes

$$\text{Intervenciones quirúrgicas/1.000 hab.} = \frac{\text{n}^\circ \text{ total de intervenciones quirúrgicas}}{\text{n}^\circ \text{ de habitantes}^*} \times 1.000$$

*: Población de referencia: Padrón 1996

ACTIVIDAD OBSTÉTRICA

Partos

Se define parto como la expulsión o extracción del claustro materno del producto de la concepción viable. Se considera feto viable todo aquel que tenga un peso al nacer superior a 500 gramos.

$$\text{Partos} = \text{partos vaginales} + \text{cesáreas}$$

El número total de partos resulta de la suma de:

- *Partos vaginales*: expulsión del feto por vía vaginal realizadas en el centro hospitalario.
- *Cesáreas*: extracciones del feto realizadas en el centro hospitalario.

Porcentaje de cesáreas

$$\% \text{ de cesáreas} = \frac{\text{n}^\circ \text{ de cesáreas}}{\text{n}^\circ \text{ de partos}} \times 100$$

Abortos

Se define aborto como la expulsión o extracción del claustro materno de un producto de la concepción no viable (peso menor de 500 gramos).

$$\text{Abortos} = \text{abortos espontáneos} + \text{interrup. voluntarias del embarazo}$$

El número total de abortos resulta de la suma de:

- Abortos espontáneos
- Interrupciones voluntarias del embarazo, realizadas en aplicación de la normativa vigente.

Total de nacidos

$$\text{Total de nacidos} = \text{nacidos vivos} + \text{nacidos muertos}$$

El número total de nacidos resulta de la suma de:

- *Nacidos vivos.* Se considera así, al producto de la concepción (con peso igual o superior a 500 gr.) que tras el parto, esté o no cortado el cordón umbilical y desprendida o no la placenta, manifieste cualquier señal de vida (respiración, latidos cardíacos, actividad motora).
- *Nacidos muertos.* Se considera así, al producto de la concepción (con peso igual o superior a 500 gr.) que tras el parto, esté o no cortado el cordón umbilical, no manifieste ninguna señal de vida (respiración, latidos cardíacos, actividad motora).

Porcentaje de nacidos vivos

$$\% \text{ de nacidos vivos} = \frac{\text{n}^\circ \text{ de nacidos vivos}}{\text{n}^\circ \text{ total de nacidos}} \times 100$$

Mortalidad perinatal

Nacidos vivos pero fallecidos antes de los siete días son aquellos productos de la concepción que habiendo nacido vivos, mueran antes de cumplir el séptimo día de vida extrauterina (muerte neonatal precoz).

$$\text{Mortalidad perinatal} = \frac{\text{n}^\circ \text{ de nac. muertos} + \text{n}^\circ \text{ de fallecidos antes de 7 días}}{\text{n}^\circ \text{ total de nacidos}}$$

Partos por 1.000 mujeres entre 15-44 años

$$\text{Partos}/1.000 \text{ mujeres entre 15 - 44 años} = \frac{\text{n}^\circ \text{ total de partos}}{\text{n}^\circ \text{ de mujeres entre 15 - 44 años}^*} \times 1.000$$

*: Población de referencia: Padrón 1996

ACTIVIDAD ANESTÉSICA

Anestésias generales

Se considera anestesia general aquella en la que se produce pérdida de conciencia con hipnosis, analgesia y protección neurovegetativa, y que requiere la intubación del paciente.

$$\begin{aligned} \text{Total de anestésias generales} = & \text{anest. gen. en int. programadas} + \text{anest. gen. en int. urgentes} \\ & + \text{anest. gen. en otras áreas} \end{aligned}$$

El número total de anestésias generales se obtiene de la suma de las realizadas en:

- Intervenciones quirúrgicas programadas
- Intervenciones quirúrgicas urgentes
- Otras áreas (radiodiagnóstico, cateterismo, etc.)

- Porcentaje de anestésias generales en intervenciones programadas

$$\% \text{ de anest. generales en int. programadas} = \frac{\text{n}^\circ \text{ de anest. gen. en int. programadas}}{\text{n}^\circ \text{ total de anest. generales}}$$

- Porcentaje de anestésias generales en intervenciones urgentes

$$\% \text{ de anest. generales en int. urgentes} = \frac{\text{n}^\circ \text{ de anest. gen. en int. urgentes}}{\text{n}^\circ \text{ total de anest. generales}}$$

- Porcentaje de anestésias generales en otras áreas

$$\% \text{ de anest. generales en otras áreas} = \frac{\text{n}^\circ \text{ de anest. gen. en otras áreas}}{\text{n}^\circ \text{ total de anest. generales}}$$

Anestias locorregionales

Se consideran anestias locorregionales las anestias: epidurales, raquídeas, tronculares y plexulares.

$$\begin{aligned} \text{Total de anestias locorregionales} &= \text{anest. loc. en int. programadas} + \text{anest. loc. en int. urgentes} \\ &+ \text{anest. loc. en otras áreas} \end{aligned}$$

El número total de anestias locorregionales se obtiene de la suma de las realizadas en:

- Intervenciones quirúrgicas programadas
- Intervenciones quirúrgicas urgentes
- Otras áreas

- Porcentaje de anestias locorregionales en intervenciones programadas

$$\% \text{ de anest. locorregionales en int. programadas} = \frac{\text{n}^\circ \text{ de anest. loc. en int. programadas}}{\text{n}^\circ \text{ total de anest. locorregionales}}$$

- Porcentaje de anestias locorregionales en intervenciones urgentes

$$\% \text{ de anest. locorregionales en int. urgentes} = \frac{\text{n}^\circ \text{ de anest. loc. en int. urgentes}}{\text{n}^\circ \text{ total de anest. locorregionales}}$$

- Porcentaje de anestias locorregionales en otras áreas

$$\% \text{ de anest. locorregionales en otras áreas} = \frac{\text{n}^\circ \text{ de anest. loc. en otras áreas}}{\text{n}^\circ \text{ total de anest. locorregionales}}$$

1. EVOLUCIÓN DE LOS INDICADORES HOSPITALARIOS EN EL PERIODO 1988-1999.

EVOLUCIÓN DE LOS INDICADORES HOSPITALARIOS EN EL PERIODO 1988-1999

EVOLUCIÓN DE INDICADORES DE ESTRUCTURA (TABLAS 2.2.1, 2.2.2, 2.3.1, 2.3.2, 2.4.1 y 2.4.2)

Camas:

El sector hospitalario en Aragón muestra un perfil marcadamente dominado por el sector público, que es el titular del 82,2% del total de las 5.067,3 camas en funcionamiento que existen en el año 1999. La presencia del sector público sin embargo muestra una ligera disminución desde el año 1988, en el que los hospitales de titularidad pública representaban el 84,5 %.

El escaso sector privado hospitalario de Aragón se concentra además en la provincia de Zaragoza, con un 96,9 % de las camas en funcionamiento del sector privado, mientras que en Teruel no existe ninguna cama hospitalaria de titularidad privada y en Huesca solo funcionaron en 1999, 28 camas hospitalarias privadas.

En el análisis de las características de los dos sectores, en el sector público el 75,9 % corresponde a camas médico-quirúrgicas, mientras que este porcentaje es del 49,6 % entre los de titularidad privada. Las camas psiquiátricas representan el 29,5 % del total de camas de titularidad privada y el 22,8 % de las de titularidad pública. Finalmente, las camas geriátricas y de larga estancia representan el 20,9 % de las privadas y el 4,6 % de las públicas.

Esta distribución muestra un perfil muy diferenciado entre ambos sectores en nuestra Comunidad Autónoma, tanto en lo que se refiere a distribución territorial como a distribución según finalidad de los mismos, lo que dificulta la comparabilidad entre los indicadores brutos de ambos sectores.

Durante el periodo 1988-99 ha habido una reducción en el promedio de camas funcionantes, de 5.753 a 5.067 (686 camas menos). Esta reducción se debe en buena medida a la disminución en el porcentaje de las camas instaladas que se encuentran realmente en funcionamiento, habitualmente por un ajuste a la demanda real que existe en cada momento. En este sentido, el porcentaje de camas en funcionamiento (con respecto a la dotación instalada) se redujo en un 7,2% entre 1988 y 1999.

La disminución del número de camas en funcionamiento se centra fundamentalmente en las camas de finalidad psiquiátrica, que han reducido su volumen en un 35,3 % en el sector público (y especialmente en las provincias de Huesca y Teruel), mientras que se ha mantenido estable en el sector privado. Esta importante disminución en el volumen de camas psiquiátricas va ligada a la Reforma Psiquiátrica que se ha ido desarrollando a lo largo de los años 90 . Las camas geriátricas y de larga estancia se han mantenido estable en el periodo, tanto en el sector público como en el privado.

Respecto a las camas generales y quirúrgicas, se ha producido una disminución en el periodo de análisis, centrada en la provincia de Zaragoza. Esta disminución se debe fundamentalmente a la disminución del porcentaje de camas en funcionamiento, y no a una verdadera disminución de la dotación instalada, y va ligada a diversos cambios en el funcionamiento real de los diferentes centros. Por el contrario, ha habido un importante crecimiento del número de camas en la provincia de Teruel.

En 1988, de las 4,84 camas en promedio en funcionamiento por 1.000 habitantes, 4,07 eran de titularidad pública (84,1%) y 0,77 privadas (15,9%). En 1999, de las 4,49 camas en funcionamiento por 1.000 habitantes, 3,72 eran públicas (82,8%) y 0,77 privadas (17,1%).

Quirófanos:

En promedio en el periodo 1988-1999, el sector público agrupa al 74,52 % de los quirófanos en funcionamiento en Aragón, mientras que el sector privado agrupa el 25,48 %. El comportamiento en el número de quirófanos a lo largo del periodo ha sido más estable en el sector privado, mientras que en el sector público presenta en los primeros años una tendencia decreciente, invirtiéndose la tendencia a partir del año 1994. En 1999, del total de quirófanos, 76,39% eran públicos y el 23,6% eran privados. El sector privado hospitalario tiene un mayor perfil quirúrgico que el sector público.

En el periodo de estudio se ha registrado un incremento ligero en el número de quirófanos, de 95,17 (en 1988) a 97,42 (en 1999). El incremento se concentra en el sector público y en la provincia de Zaragoza, con una pequeña disminución de quirófanos en el sector privado.

Paritorios:

El número de paritorios se ha visto incrementado, en el sector público y en las tres provincias de la Comunidad Autónoma. El porcentaje de paritorios de titularidad pública ha oscilado entre el 67,3% en 1988 y el 71,2% en 1999.

Salas de consulta externa:

El número de salas de consultas externas ha ido aumentando desde 1988 (324) a 1999 (494), con un incremento de 170 nuevas salas en los doce años de estudio. Este incremento se ha dado de forma exclusiva en el sector público, que ha incrementado su dotación de locales de consulta en un 61,8 %. Una parte de este incremento se debe a la inclusión a partir del año 1991 de los Centros de Especialidades Periféricas en la estadística hospitalaria, además de la apertura de nuevos Centros como el edificio de Consultas del Hospital Clínico o el Centro de Especialidades Grande Covián. El 94,3% y el 98,6% de las salas de consulta externa dependían en promedio de hospitales generales en 1988 y en 1999 respectivamente.

Salas de diagnóstico por imagen:

El número de salas de diagnóstico por imagen se ha incrementado desde 101 en 1988, a 167 en 1999 (un 65,3 % de incremento). El porcentaje de salas de diagnóstico por imagen se ha incrementado mucho más en el sector público (74,3 %) que en el sector privado (39,1 %). Y de forma más acusada en Huesca (73 %) y Teruel (114 %) que en Zaragoza (58 %).

El porcentaje de salas de diagnóstico por imagen instaladas en hospitales generales y quirúrgicos, ha permanecido bastante estable (95% en 1988, 95,2% en 1999).

Boxes de exploración de urgencias:

Se ha registrado un incremento continuo en el número de boxes de exploración de urgencias (50 en 1988, a 79 en 1999). El porcentaje de boxes de urgencia de titularidad pública fue de un 74,2% y de un 83,7% en los años 1988 y 1999 respectivamente, reflejando una mayor presencia de los hospitales públicos en este tipo de recurso.

EVOLUCIÓN DE LOS INDICADORES DE PERSONAL (TABLAS 2.2.3, 2.3.3 Y 2.4.3)

La **dotación de personal por cama** se corresponde con la tipología de Hospital. En 1999 la dotación de personal total por cama fue de 2,71, correspondiendo el 17,8 % a personal **facultativo**, el 28,9 % a personal **sanitario titulado**, el 25,3 % a personal **sanitario no titulado** y el 28,1 % a **personal no sanitario**. El 18,3% del personal facultativo correspondió a personal en formación **MIR**.

En hospitales públicos la dotación media de personal por cama fue de 3,05, con una mayor representación relativa de personal facultativo y personal sanitario titulado. En hospitales privados, la dotación media de personal es muy inferior, con 1,23 profesionales por cama y una mayor representación relativa de personal sanitario no titulado. En los hospitales privados de la Comunidad Autónoma no hay especialistas en formación.

En el análisis por la finalidad de los hospitales, los hospitales generales y quirúrgicos tienen una dotación de personal de 3,49, frente a 0,61 en los psiquiátricos y 1,30 en los geriátricos y de larga estancia. Los primeros tienen también mayor dotación de personal facultativo y sanitario titulado, mientras que en los psiquiátricos y de larga estancia hay una mayor representación de personal sanitario no titulado y no sanitario.

Por provincias, Zaragoza y Huesca tienen una mayor dotación de personal por cama, mientras que en Teruel es inferior, Zaragoza tiene también mayores porcentajes de especialistas MIR en formación.

Se ha registrado un incremento durante 1988-99 en el personal total por cama, de 1,79 a 2,71 (incremento del 51,4%). Este incremento ha sido especialmente acusado entre el personal facultativo y el personal sanitario titulado y menor en el personal sanitario no titulado.

En el sector público el incremento (1988-99) fue del 54,9% y en el privado del 36,9%. En el sector privado se han incrementado especialmente las dotaciones en personal facultativo y en personal sanitario titulado, aunque aun se encuentran muy por debajo de los hospitales públicos.

Por finalidad del centro, los hospitales generales y psiquiátricos han visto incrementada su dotación en un 43,62 % y en un 74,29 % respectivamente, mientras que los hospitales de larga estancia solo han incrementado su dotación de personal en un 14,0 %.

Por provincias han sido Teruel (66,9 %) y Huesca (79,1 %) los que más han incrementado porcentualmente su dotación, mientras que en Zaragoza el incremento ha sido menor (45,4 %), aunque partía de unos niveles mayores de dotación en el año 1988.

Por tipo de hospital, los incrementos entre 1988-99 por categorías profesionales fueron en hospitales generales/quirúrgicos: personal total 43,6%, facultativos 56,1%, auxiliares sanitarios titulados 56,7%, auxiliares sanitarios no titulados 18,6%, personal no sanitario 46,9%; en hospitales psiquiátricos: personal total 74,3%, facultativos 100%, auxiliares sanitarios titulados 66,7%, auxiliares sanitarios no titulados 73,3%, personal no sanitario 66,7%, y en hospitales geriátricos/crónicos: personal total 14%, facultativos 0%, auxiliares sanitarios titulados 36,8%, auxiliares sanitarios no titulados 16,2%, personal no sanitario 0%.

Sistema de Información Hospitalario. Indicadores hospitalarios, años 1988-1999.

La evolución del porcentaje de médicos residentes (MIR) sobre facultativos ha sido bastante estable (18,36% en 1988 y 18,28% en 1999), con forma de "Λ", con un máximo en 1993 (23,08%). Por provincias el porcentaje fue mayor en la provincia de Zaragoza (22,12%) frente a Teruel (6,59%) o Huesca (3,20%) (datos de 1999). El número de MIR en hospitales generales ha disminuido algo, mientras que en hospitales psiquiátricos y geriátricos/crónicos ha aumentado de un modo importante, alcanzando en la actualidad niveles similares a los hospitales generales.

ACTIVIDAD HOSPITALARIA (TABLAS 2.2.4, 2.2.5, 2.3.4, 2.3.5, 2.4.4 y 2.4.5)

El **número de ingresos** hospitalarios se concentra en el sector público (83,4% de los ingresos), en los hospitales generales (97,5% de los ingresos) y en la provincia de Zaragoza (76,1%). Los porcentajes de ingresos en 1988 y 1999 por tipo de hospital fueron: hospitales generales/quirúrgicos 97,5% y 97,5%, hospitales psiquiátricos 0,4% y 0,3%, hospitales crónicos/geriátricos 2,1% y 2,2%.

La evolución en el periodo de estudio muestra un incremento del 27,4%, con un 27,2% en el sector público y un 28,2% en el sector privado. El incremento en el número de ingresos en hospitales generales/quirúrgicos fue del 27,5% en los doce años, en hospitales de crónicos/geriátricos de un 29%. En hospitales psiquiátricos se computó una disminución del 0,69%.

El **número de estancias** disminuyó en un 8,3%, esta disminución se constató en el sector público (disminución del 11%), sin embargo en el sector privado se registró un incremento del 7% en el número de estancias. En 1988 el 85,2% de las estancias se produjeron en hospitales de la red pública, y en 1999 este porcentaje disminuyó al 82,7%

Los porcentajes de estancias en 1988 y 1999 por tipo de hospital fueron: hospitales generales/quirúrgicos 64,9% y 68,7%, hospitales psiquiátricos 28,3% y 23,2%, hospitales crónicos/geriátricos 6,8% y 8,1%.

Hubo una disminución en el número de estancias en hospitales generales/quirúrgicos del 2,9% y en hospitales psiquiátricos del 24,7%. En hospitales de crónicos/geriátricos se computó un incremento en el número de estancias del 7,4%.

La **estancia media** muestra un comportamiento muy diferenciado en los diferentes tipos de hospital, con una media de 7,16 días en hospitales generales, 37,62 días en geriátricos/larga estancia y 365 días en psiquiátricos (lo que indica que en este tipo de hospitales la estancia media real es superior al año). En la evolución se observa una progresiva reducción, que alcanzó el 28% (valores de 14,13 a 10,16, en los años 1988 y 1999 respectivamente). En el sector público esta reducción fue del 30%, y en el privado del 16,5%. En 1988 los hospitales públicos tenían una estancia media mayor que los privados. En 1999 se ha igualado la estancia media, entre los dos sectores, alcanzando el sector público estancias medias algo inferiores. En hospitales generales/quirúrgicos hubo una disminución de la estancia media del 23,8%, en hospitales geriátricos/crónicos del 16,8%, y en los psiquiátricos no hubo modificación entre 1988 y 1999.

El **porcentaje de ocupación** entre 1988 y 1999 se incrementó en un 4,35%. En 1999 el valor de este indicador fue de 78,84%. En los hospitales públicos el aumento fue del 4,19%, en privados del 5,8%. En la actualidad en los hospitales públicos el porcentaje de ocupación es algo superior al registrado en los centros del sector privado. En hospitales generales/quirúrgicos hubo un incremento en el porcentaje de ocupación del 3,96%, en psiquiátricos del 6,6% y en geriátricos del 7,4% entre los años 1988 y 1999. El índice de ocupación en 1999 en hospitales generales/quirúrgicos fue del 76,10%, en psiquiátricos del 85,98% y en crónicos/geriátricos del 84,66%.

Índice de rotación enfermo-cama: El índice de rotación en Aragón ha aumentado durante el periodo 1988-99, en un 44,6% (de 19,58 a 28,32). Este incremento ha sido en el sector público del 48,5%, y en el sector privado del 26,5%. En hospitales generales/quirúrgicos hubo un incremento en el índice de rotación del 36,1%, en psiquiátricos del 6,2% y en hospitales geriátricos/crónicos del 28,7% entre los años 1988 y 1999.

El **intervalo de sustitución** ha disminuido en el periodo 1988-99 de 4,57 a 2,73 (reducción del 40,2%). En el sector público el intervalo de sustitución disminuyó en un 41,7%, y en el sector privado la disminución fue menor (33,3%). En 1999, el intervalo de sustitución fue mayor en el sector privado. En hospitales generales/quirúrgicos hubo una disminución en el intervalo de sustitución del 34,6% y en hospitales geriátricos/crónicos del 43,8% entre los años 1988 y 1999. El intervalo de sustitución fue de cero en los hospitales psiquiátricos.

La **tasa de mortalidad general** ha aumentado de 1988 a 1999, en un 15,9% (de 3,57 en 1988, alcanzando la cifra de 4,14 muertos cada 100 ingresados en 1999). En el sector público aumentó en un 25,8% y en el privado disminuyó en un 38,7%. No obstante estas tasas no están ajustadas por casuística. Por tipo de hospital entre 1988 y 1999, en hospitales generales/quirúrgicos hubo un incremento de la tasa de mortalidad del 19,9% , en hospitales psiquiátricos del 158,3% y en hospitales geriátricos hubo una disminución del 8,2%. La tasa de mortalidad general en 1999 en hospitales generales/quirúrgicos fue del 3,62%, en hospitales psiquiátricos del 7,98% y en hospitales geriátricos/crónicos de 25,5% por cada 100 ingresados. Estos datos muestran el distinto comportamiento de los hospitales respecto a este indicador, muy ligado a la gravedad de los pacientes atendidos en cada tipo de centro. Así, los datos parecen sugerir una mayor gravedad de los pacientes ingresados en hospitales generales de carácter público, respecto a los centros privados, ya que por el volumen de funcionamiento, son los hospitales generales los que marcan la evolución de este indicador.

El **porcentaje de necropsias** ha disminuido en un 50,6%, realizándose necropsias sólo en el 1,29% de los pacientes fallecidos. No se realizan necropsias en el sector privado (salvo un hospital en el año 1989). Por provincias, en Zaragoza disminuyó en un 36,7%, en Huesca en un 82,3%, y en Teruel aumentó con respecto a 1988 (cero necropsias), pero mostró una disminución continua del 80,9% desde 1992 (forma de la evolución en “_Λ”). En hospitales generales el porcentaje de necropsias ha disminuido en un 52,4% entre 1988-99.

El **porcentaje de altas** por curación o mejoría a aumentado a lo largo del tiempo de forma global (incremento del 1,32%) observándose esta tendencia tanto en el sector público como en el privado. Este porcentaje ha aumentado en los tres tipos de hospitales considerados: en hospitales generales/quirúrgicos hubo un incremento del 3,25%, en hospitales psiquiátricos del 4,7% y en hospitales de crónicos/geriátricos del 6,8%.

El **porcentaje de altas por traslado y por alta voluntaria** ha disminuido a lo largo del tiempo globalmente y tanto en el sector privado como en el público. Por tipos de hospital también se constató una disminución en las altas por traslado: 3,68% en hospitales generales/quirúrgicos, del 65% en hospitales psiquiátricos, y del 51,7% en hospitales geriátricos/crónicos. En el porcentaje de altas voluntarias, hubo disminución entre 1988 y 1999 en hospitales generales/quirúrgicos (34,4%) y en hospitales geriátricos/crónicos (25,4%). Se observó por el contrario, un incremento en el porcentaje de altas voluntarias del 647,6% en hospitales psiquiátricos.

El **porcentaje de altas por fallecimiento** aumentó en Aragón en un 20,95% (4,33% en 1999). Este indicador presentó un incremento del 25,1% en hospitales generales/quirúrgicos y de un 108,7% en hospitales psiquiátricos entre 1988-99. En este mismo periodo los hospitales geriátricos y de larga estancia mostraron una disminución en el porcentaje de altas por fallecimiento del 2,7%.

El **número de ingresos por 1.000 habitantes** aumentó de forma continua en Aragón entre 1988 y 1999 en un 27,4%, este aumento en el sector público se cuantificó en un 27,2%, y en el privado en el 28,3%. En 1999 en el sector público se registró un promedio de 100,73 ingresos por 1.000 habitantes, y en el privado de 20,11 ingresos por 1.000 habitantes. El 97,52% de los ingresos por 1.000 habitantes se produjeron en hospitales generales/quirúrgicos. El número de ingresos por 1.000 habitantes entre 1988 y 1999 aumentó en un 27,5% en hospitales generales y en un 28,9% en hospitales de crónicos/geriátricos. Hubo una disminución del 2,7% en hospitales psiquiátricos.

El **número de estancias por 1.000 habitantes** ha disminuido en el sector público y en el ámbito de la Comunidad Autónoma (disminución del 8,34%), con un incremento en las estancias por 1.000 habitantes en el sector privado. El 68,7% de las estancias por 1.000 habitantes fueron en hospitales generales/quirúrgicos. El número de estancias por 1.000 habitantes entre 1988 y 1999 aumentó en un 7,4% en hospitales de crónicos/geriátricos. Hubo una disminución del 2,9% en hospitales generales/quirúrgicos y del 24,7% en hospitales psiquiátricos.

ACTIVIDAD DE URGENCIAS (TABLAS 2.2.6, 2.3.6 y 2.4.6)

La actividad del Area de Urgencias en los Hospitales aragoneses se concentra en los hospitales generales, en los que se da el 100 % de las **urgencias atendidas**. El 78,6% de las urgencias atendidas se dieron en Zaragoza, 13,5% en Huesca y 7,9% en Teruel. Los hospitales públicos atienden el 82,1% de las urgencias hospitalarias en Aragón.

Desde 1988 hasta 1999, se ha registrado un incremento del 46,9% en el número de urgencias atendidas al año. Este incremento no fue uniforme, cuantificándose en Zaragoza, en un 37,6%; en Huesca, en un 111,6% y en Teruel, en un 72,8%.

Si nos fijamos en la titularidad del centro, se constata que el número de urgencias atendido en el año ha aumentado tanto en el sector público (incremento del 36,8%), como en el privado (incremento del 121,8%).

El **promedio diario de urgencias por box** ha permanecido bastante estable en el periodo de estudio a nivel global. No obstante si analizamos por titularidad, se observa que en el sector público ha disminuido este promedio (de 23,15 en 1988 a 17,84 en 1999), mientras que en el sector privado se ha dado un incremento (de un promedio de 8,96 urgencias por box en 1988, a 20,05 urgencias por box en 1999). Ello indica un aumento de la dotación de los servicios de urgencias en los hospitales públicos.

La **presión de urgencias** ha aumentado a lo largo del tiempo, incrementándose en Aragón en un 7,4%. Es de destacar que si bien la presión de urgencias aumentó en las tres provincias, en Huesca el incremento fue del 30,6%, en Teruel del 4,8% y en Zaragoza del 2,9%. En 1999 la mayor presión de urgencias se registró en Huesca (61,26%) seguido de Teruel y Zaragoza (56,09% y 44,86%).

Según titularidad, en el sector privado este indicador prácticamente se ha doblado, aunque sigue muy por debajo del valor que tiene en los hospitales de titularidad pública. El sector público, que tenía una presión alta en 1988, ha mantenido los valores con una ligera tendencia creciente. En 1999 la presión de urgencias del sector público era del 53,04% mientras que en el sector privado fue del 24,48%. Ello indica una mayor tendencia de los hospitales privados a trabajar con pacientes que ingresan de forma programada y, probablemente, con menores índices de gravedad.

El **porcentaje de urgencias ingresadas** en Aragón ha tenido una ligera tendencia decreciente (6,83%). El sector público ha mostrado esta misma tendencia con una disminución del 3,84%, mientras el sector privado ha mostrado un crecimiento en este porcentaje del 9,9%.

Los porcentajes de urgencias trasladadas y de fallecimientos en Urgencias se han mantenido relativamente estables en el periodo. Hay que destacar que desde el año 1994 los hospitales privados no informan de traslados desde el Area de Urgencias y que, asimismo, no informan de fallecimientos en esa Area durante todo el periodo de estudio.

En Aragón en doce años, se ha registrado un aumento del 46,9% en el **número de urgencias por 1.000 habitantes**. En 1999, en Aragón se registraron 441 urgencias cada 1.000 habitantes. Por provincias Huesca presentó un incremento del 111,57% (de 160,93 a 340,49), Teruel de un 72,87% (175,02 a 302,55) y Zaragoza de un 37,62% (de 354,98 a 488,51) (datos referidos a los años 1988 y 1999). Según la titularidad de los hospitales el incremento fue del 36,8% y del 121,8% en los hospitales públicos y privados respectivamente. El número de urgencias por 1.000 habitantes fue 4,58 veces mayor en el sector público con respecto al privado (362 frente a 79).

ACTIVIDAD DE CONSULTAS EXTERNAS (TABLAS 2.2.7, 2.3.7 Y 2.4.7)

A lo largo del tiempo valorado, se ha producido un aumento del 128,3% en el **número total de consultas**. En 1988, el 91,4% de las consultas fueron realizadas en centros públicos, mientras que en 1999, este porcentaje fue del 95,4%. Del total de consultas externas, en 1988 un 99,2% se atendieron en hospitales generales/quirúrgicos, un 0,1% en hospitales psiquiátricos y un 0,7% en hospitales geriátricos. En 1999 los porcentajes fueron: un 99,72% en hospitales generales, 0,04 en psiquiátricos y un 0,24% en geriátricos/crónicos.

Del **total de consultas**, en Aragón en 1999, el 31,4% fueron **primeras consultas** y el 68,6% **sucesivas**. Del total de primeras consultas se realizaron en el sector público el 96,5% en el año 1999. A lo largo de los doce años, el número de primeras consultas se ha triplicado, mientras que el número de consultas sucesivas se ha duplicado. En este notable incremento ha influido de forma importante la incorporación de la información sobre las actividades de los Centros de Especialidades Periféricas a partir del año 1991.

La **relación consultas sucesivas/primeras** ha disminuido a lo largo del tiempo, de 3,51 en 1988 a 2,19 en 1999 (reducción del 37,6%). Si bien en los primeros años este cociente era mayor en el sector público, esta situación cambió en 1991, año a partir del cual el cociente es mayor en el sector privado que en el público (3,21 vs 2,15)

El número de **consultas externas diarias por local** se ha incrementado en un 50,3% (de 11,77 en 1988 a 17,70 en 1999). En 1999 el mayor número de consultas externas diarias por local se registró en Teruel (23), seguido de Zaragoza (18,81) y de Huesca (11,85). Durante los doce años, en el sector público el incremento fue del 48%, mientras que en el privado el aumento sólo ascendió en un 19,6%. En hospitales generales se registró un incremento del 38,5%, en hospitales geriátricos/crónicos del 144,8%. Sin embargo en hospitales psiquiátricos el número de consultas externas diarias por local disminuyó en un 50,8%

El número de **primeras consultas por 1.000 habitantes** se ha triplicado en Aragón en estos doce años, mostrando un incremento del 222,9% (de 177,5 en 1988 a 573 en 1999). El mayor ratio se dio en Zaragoza, seguido de Teruel y de Huesca. En el sector público este aumento ha sido del 253,2%, mientras que en el sector privado se ha registrado una disminución. Por tipo de hospital, se ha visto un aumento del 129,5% en hospitales generales/quirúrgicos, mientras que en hospitales psiquiátricos y geriátricos/crónicos se ha constatado una disminución del 16,7% y 19% respectivamente.

El número medio de **consultas externas por 1.000 habitantes**, ha aumentado en un 128,3%, incrementándose de 800,57 a 1.827,71.

ACTIVIDAD QUIRÚRGICA (TABLAS 2.2.8, 2.3.8 Y 2.4.8)

El número de **intervenciones quirúrgicas totales** ha aumentado en un 45,8% durante el periodo de estudio. El mayor porcentaje de intervenciones quirúrgicas se dio en Zaragoza (78,6%), seguido de Huesca (13,3%) y de Teruel (8,1%). Un 74,9% y un 76% de las intervenciones quirúrgicas totales se realizaron en centros públicos en 1988 y en 1999 respectivamente. Ello es congruente con el perfil más acusadamente quirúrgico de los hospitales privados. La totalidad de las intervenciones quirúrgicas se practicaron en hospitales generales/quirúrgicos.

El **porcentaje de intervenciones ambulatorias** se ha ido incrementando a lo largo del tiempo, del 20,54% en 1988 al 31,95% en 1999. El máximo se registró en 1997 (33,51%). Es de destacar que es en Teruel donde se registra un mayor porcentaje (excepto en el año 1991), seguido de Zaragoza y Huesca. En el sector público se ha producido en este tiempo un incremento del 83,2%, mientras que en el sector privado el incremento se cuantificó en 4,5%. A partir de 1995, el porcentaje de intervenciones ambulatorias realizadas en el sector público, ha superado a las practicadas en el sector privado, a diferencia de lo registrado en años anteriores, donde el sector privado tenía mucho mayor peso.

El **porcentaje de intervenciones programadas sobre intervenciones no ambulatorias** es del 77,9% en hospitales públicos frente a un 90,4% en hospitales privados, indicando una menor actividad quirúrgica urgente en este último sector, pese a un ligero incremento de las intervenciones urgentes en el periodo de estudio. Por provincias destaca el alto porcentaje de intervenciones urgentes en Teruel (29,2%).

El número de **intervenciones diarias programadas por quirófano** ha ido aumentando a lo largo del tiempo, de 1,98 en 1988 a 2,58 en 1999. Este aumento se ha dado tanto en el sector público como en el privado. No obstante este ratio es algo mayor en el sector privado. Por provincias destaca que este indicador tiene un valor considerablemente menor en Teruel.

El número de **intervenciones diarias urgentes por quirófano** se ha mostrado más uniforme a lo largo del tiempo (2,55 en 1988, 2,34 en 1999), con un mínimo de 2,04 en 1992. Este indicador es mucho más alto en hospitales públicos y en la provincia de Teruel.

El número de **intervenciones quirúrgicas por 1.000 habitantes** ha aumentado en un 45,83%. El incremento se ha producido en las tres provincias, si bien el porcentaje de incremento ha diferido entre ellas, siendo de un 66,58% en Huesca, 37,74% en Teruel y 43,69% en Zaragoza. En el sector público el aumento ha sido del 48,1%, y en el privado del 38,8%. En 1999 el número de intervenciones quirúrgicas por 1.000 habitantes fue 3,2 veces mayor en el sector público con respecto al privado. En hospitales generales/quirúrgicos el incremento registrado fue del 45,8%

ACTIVIDAD OBSTÉTRICA (TABLAS 2.2.9, 2.3.9 Y 2.4.9)

El número de **partos hospitalarios** se ha incrementado en un 44,8% en estos doce años de estudio (6.467 en 1988, y 9.366 en 1999). Dado que en el mismo periodo el número de **nacimientos totales** ha venido descendiendo de forma ligera pero paulatina, hay que concluir que se ha incrementado de forma importante el porcentaje de mujeres que tienen el parto en los hospitales, especialmente en los años 1988-1991. En la actualidad casi el 100 % de los nacimientos en Aragón se producen en los hospitales de la Comunidad Autónoma. A partir de 1992 el número de partos hospitalarios desciende ligeramente, con un aumento en el año 1999. Un 67,7% y el 80,8% de los partos se realizaron en el sector público en 1988 y en 1999 respectivamente, indicando una mayor tendencia de las mujeres aragonesas a dar a luz en los hospitales públicos. El número de partos en hospitales privados ha venido descendiendo ligeramente en los doce años.

Zaragoza concentra el 76,9% de los partos en la Comunidad Autónoma en 1999, frente a solo el 62,1% en 1988, siendo la única provincia en la que ha aumentado el número de partos hospitalarios.

El **porcentaje de cesáreas** se ha incrementado en un 51,4% (del 12,25% en 1988 al 18,55% en 1999), siendo este incremento del 37,1% en el sector público y del 113,1% en el sector privado. Mientras que en 1988 el porcentaje de cesáreas era muy similar entre hospitales públicos y privados, en 1999 el porcentaje de cesáreas en el sector privado ha sido muy superior a la del público (26,77% vs 16,59%). El porcentaje de cesáreas es menor en Teruel y mayor en Huesca y Zaragoza.

El número de **abortos hospitalarios** notificados se ha incrementado en un 95,3%, siendo todo el incremento atribuible a la provincia de Zaragoza. El 88,4% de los abortos se produjeron en hospitales del sector público.

El **porcentaje de nacidos vivos** ha sido superior al 99% en todo el periodo.

La **mortalidad perinatal** ha oscilado entre 0,51% y 0,97% en el periodo de estudio, siendo en su mayor parte debida a los **nacidos muertos**. Este porcentaje es mayor en hospitales públicos, probablemente ligado a la existencia de servicios de referencia de Neonatología y UCI pediátrica en los dos grandes centros de Zaragoza. La mortalidad perinatal es superior en Zaragoza y menor en Huesca.

El número de **partos hospitalarios anuales por 1.000 mujeres entre 15 y 44 años** fue de 60,4 en 1999, siendo muy superior en Teruel (143,4) y Huesca (118,7) frente a solo el 52,1 en Zaragoza. La evolución por provincias ha sido diferente, en Teruel y en Huesca se ha registrado una disminución en el número de partos por 1.000 mujeres entre 15-44 años; sin embargo en Zaragoza se ha recogido un aumento. En la interpretación de esta evolución hay que considerar el aumento del porcentaje de partos hospitalarios. Del total de primeras consultas se realizaron en el sector público el 96,5% en el año 1999. En 1999 el número de partos por 1.000 mujeres de 15 a 44 años fue 3,9 veces mayor en el sector público.

ACTIVIDAD ANESTÉSICA (TABLAS 2.2.10, 2.3.10 Y 2.4.10)

El número de **anestésias generales** ha aumentado en un 20,4%, realizándose la totalidad en hospitales generales/quirúrgicos. Un 76,3% y un 87% de las anestésias generales fueron realizadas en hospitales públicos en 1988 y 1999 respectivamente. Por provincias en Teruel y Zaragoza se registró este incremento, pero en Huesca hubo una ligera disminución.

El porcentaje de **anestésias generales en intervenciones programadas y urgentes** ha disminuido respectivamente del 77,93% y 20,87% (en 1988) al 72,79% y 18,65% (en 1999). Por titularidad, el porcentaje de anestésias generales en intervenciones programadas y urgentes en los hospitales públicos ha disminuido a lo largo del tiempo (4,6% y 19,1% respectivamente). En hospitales privados en intervenciones programadas ha habido una disminución del 0,5%, y en intervenciones urgentes se constató un mínimo incremento del 0,1%. Por tanto se constata una estabilidad de este indicador a lo largo del tiempo en el sector privado.

El número de **anestésias locorregionales** se ha incrementado en el periodo 1988-99 en un 235,5% . El aumento se ha registrado en las tres provincias. Todas ellas se realizaron en hospitales generales-quirúrgicos. Un 71,3% y un 74,5% de las anestésias locorregionales fueron practicadas en centros públicos en 1988 y en 1999 respectivamente.

El porcentaje de **anestésias locorregionales en intervenciones programadas** ha aumentado en un 27% (65,24% en 1988, 82,89% en 1999), con un máximo del 85,48% en 1996. Según titularidad, en los hospitales públicos aumentaron en un 56,1%, mientras que en los privados disminuyeron en un 20,5%.

El porcentaje de **anestésias locorregionales en intervenciones urgentes** ha presentado una tendencia decreciente (disminución del 61%). En hospitales públicos ha disminuido en un 68,9%, detectándose un mínimo incremento en el sector privado (1,4%).

2. INDICADORES HOSPITALARIOS DE ARAGÓN.

2.1.- DISTRIBUCIÓN DE HOSPITALES EN ARAGÓN (1988-99).

Distribución de hospitales	Por provincias			Por titularidad		Por finalidad			Aragón
	Huesca	Teruel	Zaragoza	Públicos	Privados	Generales/ Quirúrgicos	Geriátricos/ Larga estancia	Psiquiátricos	Total
Promedio de hospitales (1988-99)	7	4	15	18	8	16	4	6	26

Gráfico 2.1.1.- Distribución de hospitales en Aragón. Promedio en porcentaje 1988-1999

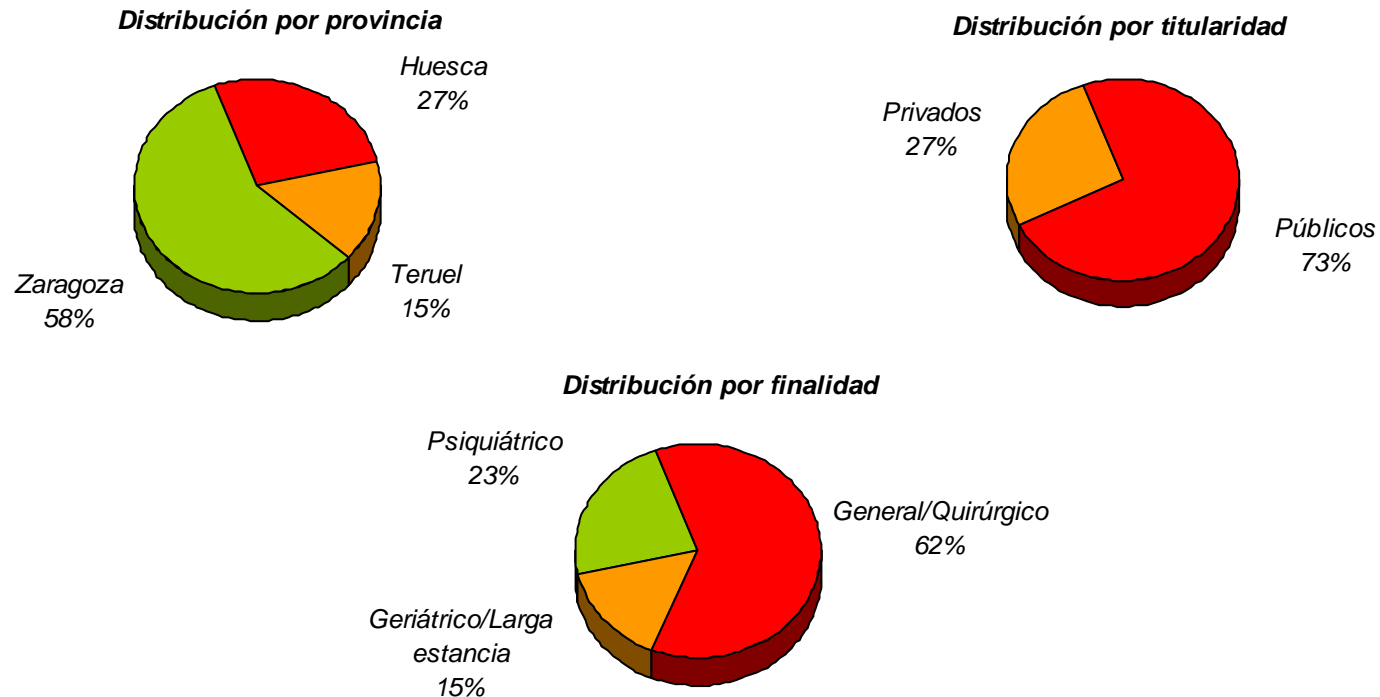

2.2.- INDICADORES HOSPITALARIOS DE ARAGÓN POR PROVINCIA.**Tabla 2.2.1.-** Indicadores de dotación en funcionamiento.*Comunidad Autónoma de Aragón*

		1988		1989		1990		1991		1992		1993	
DOTACIÓN EN FUNCIONAMIENTO		Promedio	% func.	Promedio	% func.	Promedio	% func.	Promedio	% func.	Promedio	% func.	Promedio	% func.
Camas	Huesca	864,67	100,00%	886,00	90,32%	852,17	87,04%	823,25	86,20%	799,25	84,58%	803,00	84,44%
	Teruel	694,00	99,86%	718,92	99,85%	687,75	92,32%	627,17	90,50%	608,58	96,60%	605,25	100,00%
	Zaragoza	4.194,67	95,38%	4.137,08	96,91%	4.149,50	96,72%	4.125,33	93,23%	4.021,92	91,68%	3.922,42	90,63%
	ARAGÓN	5.753,33	96,60%	5.742,00	96,18%	5.689,42	94,60%	5.575,75	91,81%	5.429,75	91,07%	5.330,67	90,81%
Quirófanos	Huesca	15,00	100,00%	16,00	94,12%	16,00	100,00%	14,83	92,71%	14,17	88,54%	14,25	89,06%
	Teruel	10,00	100,00%	7,50	75,00%	7,00	100,00%	5,83	83,33%	6,50	92,86%	6,92	100,00%
	Zaragoza	70,17	88,82%	70,75	93,09%	69,58	91,56%	69,25	91,12%	69,25	85,49%	68,00	83,95%
	ARAGÓN	95,17	91,51%	94,25	91,50%	92,58	93,52%	89,92	90,82%	89,92	86,46%	89,17	86,57%
Paritorios	Huesca	5,42	90,28%	6,00	85,71%	6,00	100,00%	6,00	100,00%	6,00	100,00%	6,00	100,00%
	Teruel	3,00	100,00%	3,00	100,00%	3,00	100,00%	3,00	100,00%	3,00	100,00%	3,67	100,00%
	Zaragoza	13,00	100,00%	13,00	100,00%	14,33	100,00%	15,00	100,00%	14,92	99,44%	15,00	100,00%
	ARAGÓN	21,42	97,35%	22,00	95,65%	23,33	100,00%	24,00	100,00%	23,92	99,65%	24,67	100,00%
Salas de consulta externa	Huesca	47,00	100,00%	52,63	97,45%	54,00	100,00%	68,50	100,00%	84,00	100,00%	89,25	95,97%
	Teruel	30,33	100,00%	31,00	100,00%	32,58	95,83%	32,00	100,00%	32,00	100,00%	32,00	100,00%
	Zaragoza	247,00	93,56%	248,92	96,48%	249,08	99,24%	309,58	96,74%	308,58	97,65%	299,25	95,00%
	ARAGÓN	324,33	95,96%	332,54	96,95%	335,67	99,31%	410,08	100,00%	424,58	98,28%	420,50	95,57%
Salas de diagnóstico por la imagen	Huesca	15,00	100,00%	19,25	100,00%	20,00	100,00%	20,75	100,00%	21,00	100,00%	26,00	100,00%
	Teruel	9,00	100,00%	9,92	100,00%	10,58	100,00%	11,00	100,00%	11,00	100,00%	13,00	100,00%
	Zaragoza	76,67	99,57%	78,42	100,00%	80,33	95,63%	102,67	97,78%	105,08	100,00%	106,00	100,00%
	ARAGÓN	100,67	99,67%	107,58	100,00%	110,92	97,30%	134,42	98,84%	137,08	100,00%	145,00	100,00%
Boxes de exploración de urgencias	Huesca	10,00	100,00%	12,00	92,31%	12,00	100,00%	12,00	100,00%	12,00	100,00%	11,83	98,61%
	Teruel	4,83	96,67%	5,33	100,00%	6,67	83,33%	6,00	100,00%	6,00	75,00%	6,67	100,00%
	Zaragoza	35,17	92,54%	39,00	97,50%	41,00	100,00%	30,58	84,95%	37,00	100,00%	36,75	99,32%
	ARAGÓN	50,00	94,34%	56,33	97,13%	59,67	97,81%	48,58	89,97%	55,00	96,49%	55,25	100,00%
Camas en funcionamiento por 1.000 hab.	Huesca	4,18	-	4,28	-	4,12	-	3,98	-	3,86	-	3,88	-
	Teruel	5,02	-	5,20	-	4,98	-	4,54	-	4,40	-	4,38	-
	Zaragoza	4,98	-	4,91	-	4,93	-	4,90	-	4,77	-	4,66	-
	ARAGÓN	4,84	-	4,84	-	4,79	-	4,70	-	4,57	-	4,49	-
Quirófanos en funcionamiento por 100.000 hab.	Huesca	7,25	-	7,73	-	7,73	-	7,17	-	6,85	-	6,89	-
	Teruel	7,24	-	5,43	-	5,06	-	4,22	-	4,70	-	5,00	-
	Zaragoza	8,33	-	8,40	-	8,26	-	8,22	-	8,22	-	8,07	-
	ARAGÓN	8,01	-	7,94	-	7,80	-	7,57	-	7,57	-	7,51	-

Tabla 2.2.2.- Indicadores de dotación en funcionamiento (continuación).

		<i>Comunidad Autónoma de Aragón</i>											
<i>(continuación)</i>		1994		1995		1996		1997		1998		1999	
DOTACIÓN EN FUNCIONAMIENTO		Promedio	% func.	Promedio	% func.	Promedio	% func.	Promedio	% func.	Promedio	% func.	Promedio	% func.
Camas	Huesca	783,33	89,42%	727,75	83,08%	721,17	82,32%	731,67	83,52%	790,67	88,74%	751,83	84,10%
	Teruel	602,83	94,79%	624,75	88,49%	618,75	87,64%	612,92	88,06%	585,33	87,89%	587,00	88,14%
	Zaragoza	3.946,00	93,20%	3.877,00	91,85%	3.856,00	93,03%	3.757,75	93,50%	3.681,50	91,08%	3.728,50	91,07%
	ARAGÓN	5.332,17	92,80%	5.229,50	90,12%	5.195,92	90,73%	5.102,33	91,26%	5.057,50	90,33%	5.067,33	89,62%
Quirófanos	Huesca	13,25	82,81%	11,17	65,69%	11,67	72,92%	13,50	90,00%	13,33	83,33%	14,75	86,76%
	Teruel	6,58	94,05%	9,42	100,00%	11,00	100,00%	11,00	100,00%	10,00	90,91%	9,42	94,17%
	Zaragoza	68,67	86,92%	69,42	86,77%	71,75	86,45%	70,25	88,92%	71,33	92,64%	73,25	86,18%
	ARAGÓN	88,50	86,76%	90,00	86,54%	94,42	85,83%	94,75	90,24%	94,67	91,03%	97,42	86,98%
Paritorios	Huesca	6,00	100,00%	6,00	100,00%	6,00	100,00%	6,00	100,00%	6,00	100,00%	6,00	100,00%
	Teruel	3,83	95,83%	4,00	100,00%	4,00	100,00%	4,08	100,00%	4,00	100,00%	4,00	100,00%
	Zaragoza	15,00	100,00%	15,00	100,00%	15,00	100,00%	15,00	100,00%	15,00	100,00%	14,33	95,56%
	ARAGÓN	24,83	99,33%	25,00	100,00%	25,00	100,00%	25,08	100,00%	25,00	100,00%	24,33	97,33%
Salas de consulta externa	Huesca	86,83	95,42%	88,33	96,01%	82,25	95,64%	92,33	96,18%	98,50	97,52%	101,00	100,00%
	Teruel	36,00	100,00%	36,58	100,00%	37,00	100,00%	36,33	98,20%	36,75	99,32%	37,00	100,00%
	Zaragoza	303,58	93,70%	316,58	99,55%	327,92	97,30%	328,42	97,45%	353,83	98,01%	356,33	98,16%
	ARAGÓN	426,42	94,55%	441,50	98,99%	447,17	97,21%	457,08	97,25%	489,08	98,01%	494,33	98,67%
Salas de diagnóstico por la imagen	Huesca	26,00	100,00%	25,00	92,59%	25,92	99,68%	28,08	100,00%	26,08	86,94%	26,00	86,67%
	Teruel	17,00	100,00%	18,83	100,00%	19,00	100,00%	19,00	100,00%	19,00	100,00%	19,33	100,00%
	Zaragoza	111,17	100,00%	108,25	100,00%	106,42	97,63%	109,00	100,00%	118,42	100,00%	122,17	100,00%
	ARAGÓN	154,17	100,00%	152,08	100,00%	151,33	98,27%	156,08	100,00%	163,50	99,09%	167,50	97,95%
Boxes de exploración de urgencias	Huesca	12,00	100,00%	11,25	93,75%	11,00	100,00%	13,00	100,00%	13,00	100,00%	13,00	100,00%
	Teruel	11,00	100,00%	11,00	100,00%	11,00	100,00%	10,92	99,24%	10,83	100,00%	11,00	100,00%
	Zaragoza	33,83	91,44%	44,67	93,06%	42,33	86,39%	46,00	93,88%	53,17	100,00%	54,83	100,00%
	ARAGÓN	56,83	94,72%	66,92	94,25%	64,33	90,61%	69,92	95,78%	77,00	100,00%	78,83	100,00%
Camas en funcionamiento por 1.000 hab.	Huesca	3,79	-	3,52	-	3,49	-	3,54	-	3,82	-	3,63	-
	Teruel	4,36	-	4,52	-	4,48	-	4,43	-	4,24	-	4,25	-
	Zaragoza	4,68	-	4,60	-	4,58	-	4,46	-	4,37	-	4,43	-
	ARAGÓN	4,49	-	4,40	-	4,38	-	4,30	-	4,26	-	4,27	-
Quirófanos en funcionamiento por 100.000 hab.	Huesca	6,40	-	5,40	-	5,64	-	6,52	-	6,44	-	7,13	-
	Teruel	4,76	-	6,81	-	7,96	-	7,96	-	7,24	-	6,81	-
	Zaragoza	8,15	-	8,24	-	8,52	-	8,34	-	8,47	-	8,70	-
	ARAGÓN	7,45	-	7,58	-	7,95	-	7,98	-	7,97	-	8,20	-

Gráfico 2.2.1.- Promedio de camas y quirófanos en funcionamiento por provincia.



Tabla 2.2.3.- Indicadores de personal.

Comunidad Autónoma de Aragón

		1988	1989	1990	1991	1992	1993	1994	1995	1996	1997	1998	1999
PERSONAL													
<i>Indice personal total por cama</i>	<i>Huesca</i>	1,48	1,74	2,01	2,19	2,43	2,36	2,42	2,56	2,60	2,57	2,40	2,65
	<i>Teruel</i>	1,27	1,37	1,59	1,83	1,94	1,93	1,89	1,86	1,94	1,99	2,13	2,12
	<i>Zaragoza</i>	1,94	2,17	2,29	2,37	2,45	2,54	2,53	2,60	2,63	2,69	2,80	2,82
	ARAGÓN	1,79	2,01	2,16	2,28	2,39	2,44	2,45	2,51	2,54	2,59	2,66	2,71
<i>Indice personal facultativo por cama</i>	<i>Huesca</i>	0,24	0,28	0,33	0,33	0,40	0,40	0,40	0,42	0,42	0,42	0,40	0,42
	<i>Teruel</i>	0,22	0,22	0,25	0,29	0,33	0,34	0,33	0,31	0,32	0,34	0,37	0,36
	<i>Zaragoza</i>	0,31	0,37	0,42	0,44	0,47	0,49	0,48	0,49	0,50	0,50	0,52	0,51
	ARAGÓN	0,29	0,34	0,39	0,41	0,44	0,45	0,45	0,46	0,46	0,47	0,48	0,48
<i>Indice personal auxiliar sanitario titulado por cama</i>	<i>Huesca</i>	0,38	0,48	0,55	0,62	0,69	0,67	0,69	0,73	0,74	0,74	0,70	0,77
	<i>Teruel</i>	0,34	0,36	0,45	0,51	0,54	0,53	0,53	0,52	0,55	0,57	0,61	0,61
	<i>Zaragoza</i>	0,50	0,58	0,62	0,65	0,67	0,69	0,69	0,71	0,73	0,75	0,78	0,80
	ARAGÓN	0,47	0,53	0,59	0,63	0,65	0,67	0,67	0,69	0,71	0,73	0,75	0,78
<i>Indice personal auxiliar sanitario no titulado por cama</i>	<i>Huesca</i>	0,38	0,43	0,49	0,53	0,59	0,59	0,63	0,65	0,67	0,64	0,59	0,68
	<i>Teruel</i>	0,33	0,35	0,40	0,47	0,49	0,49	0,47	0,48	0,49	0,50	0,54	0,53
	<i>Zaragoza</i>	0,60	0,62	0,61	0,60	0,62	0,64	0,64	0,66	0,66	0,67	0,70	0,71
	ARAGÓN	0,53	0,56	0,57	0,58	0,60	0,62	0,62	0,64	0,64	0,65	0,66	0,68
<i>Indice personal no sanitario por cama</i>	<i>Huesca</i>	0,47	0,54	0,63	0,69	0,73	0,68	0,69	0,73	0,74	0,74	0,70	0,76
	<i>Teruel</i>	0,37	0,42	0,48	0,55	0,57	0,56	0,55	0,54	0,56	0,57	0,60	0,59
	<i>Zaragoza</i>	0,52	0,59	0,63	0,66	0,68	0,71	0,71	0,72	0,74	0,75	0,78	0,78
	ARAGÓN	0,50	0,56	0,61	0,65	0,68	0,69	0,69	0,70	0,72	0,73	0,75	0,76
<i>Porcentaje de MIR (sobre facultativos)</i>	<i>Huesca</i>	6,08%	6,65%	8,69%	4,45%	10,61%	12,29%	10,81%	7,68%	4,04%	3,77%	3,25%	3,20%
	<i>Teruel</i>	0,00%	0,00%	0,53%	0,54%	3,50%	5,59%	4,54%	1,04%	3,03%	6,20%	6,73%	6,59%
	<i>Zaragoza</i>	22,51%	20,77%	23,45%	25,01%	25,47%	26,75%	25,64%	24,67%	24,05%	23,55%	23,39%	22,12%
	ARAGÓN	18,36%	17,22%	19,77%	20,60%	21,66%	23,08%	21,98%	20,62%	19,81%	19,49%	19,29%	18,28%

Tabla 2.2.4.- Indicadores de actividad hospitalaria.

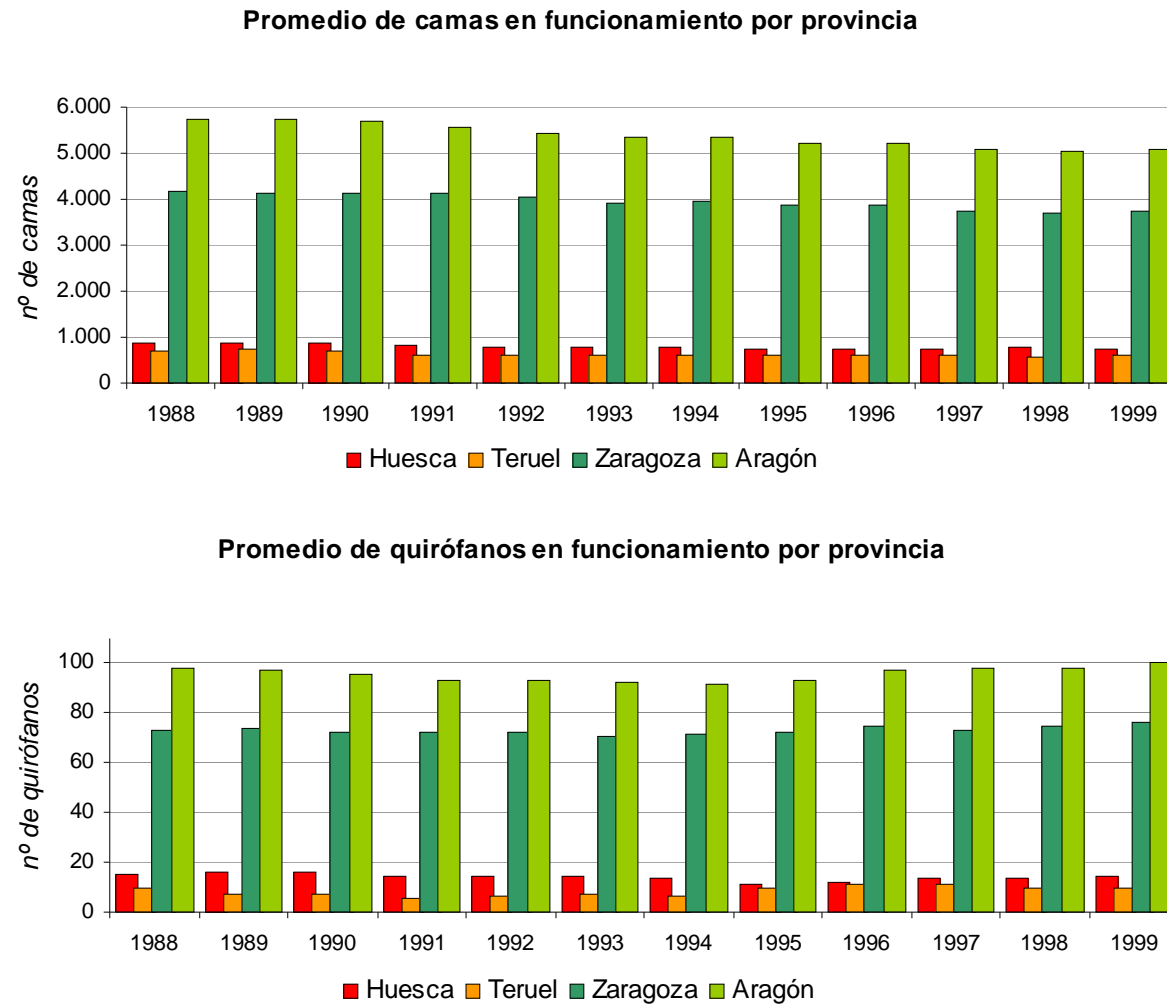
Comunidad Autónoma de Aragón

		1988	1989	1990	1991	1992	1993	1994	1995	1996	1997	1998	1999
ACTIVIDAD DE HOSPITALIZACIÓN													
Ingresos	Huesca	17.216	17.644	18.853	19.888	19.074	18.231	19.048	16.206	17.805	18.581	19.932	20.666
	Teruel	9.662	9.643	9.731	10.286	9.808	10.900	11.278	11.816	11.964	12.957	13.090	13.569
	Zaragoza	85.750	87.030	91.713	97.873	97.676	100.452	102.000	104.284	109.519	108.246	108.552	109.259
	ARAGÓN	112.628	114.317	120.297	128.047	126.558	129.583	132.326	132.306	139.288	139.784	141.574	143.494
Estancias	Huesca	234.222	244.394	245.065	240.467	236.587	227.012	222.644	207.018	207.389	203.741	209.895	204.566
	Teruel	208.584	201.964	179.473	171.257	156.423	156.696	155.178	160.173	154.550	159.656	156.956	156.396
	Zaragoza	1.148.120	1.143.568	1.129.133	1.156.907	1.133.547	1.132.192	1.114.586	1.145.110	1.125.520	1.100.181	1.089.775	1.097.278
	ARAGÓN	1.590.926	1.589.926	1.553.671	1.568.631	1.526.557	1.515.900	1.492.408	1.512.301	1.487.459	1.463.578	1.456.626	1.458.240
Estancia media	Huesca	13,60	13,85	13,00	12,09	12,40	12,45	11,69	12,77	11,65	10,97	10,53	9,90
	Teruel	21,59	20,94	18,44	16,65	15,95	14,38	13,76	13,56	12,92	12,32	11,99	11,53
	Zaragoza	13,39	13,14	12,31	11,82	11,61	11,27	10,93	10,98	10,28	10,16	10,04	10,04
	ARAGÓN	14,13	13,91	12,92	12,25	12,06	11,70	11,28	11,43	10,68	10,47	10,29	10,16
Porcentaje de ocupación	Huesca	74,01%	75,57%	78,79%	80,03%	80,88%	77,45%	77,87%	77,94%	78,57%	76,29%	72,73%	74,55%
	Teruel	82,12%	76,97%	71,49%	74,81%	70,23%	70,93%	70,52%	70,24%	68,25%	71,37%	73,47%	73,00%
	Zaragoza	74,78%	75,73%	74,55%	76,83%	77,01%	79,08%	77,39%	80,92%	79,75%	80,21%	81,10%	80,63%
	ARAGÓN	75,55%	75,86%	74,82%	77,08%	76,82%	77,91%	76,68%	79,23%	78,22%	78,59%	78,91%	78,84%
Índice de rotación enfermo/cama	Huesca	19,91	19,91	22,12	24,16	23,86	22,70	24,32	22,27	24,69	25,40	25,21	27,49
	Teruel	13,92	13,41	14,15	16,40	16,12	18,01	18,71	18,91	19,34	21,14	22,36	23,12
	Zaragoza	20,44	21,04	22,10	23,72	24,29	25,61	25,85	26,90	28,40	28,81	29,49	29,30
	ARAGÓN	19,58	19,91	21,14	22,96	23,31	24,31	24,82	25,30	26,81	27,40	27,99	28,32
Intervalo de sustitución	Huesca	4,78	4,48	3,50	3,02	2,93	3,62	3,32	3,61	3,18	3,41	3,95	3,38
	Teruel	4,70	6,27	7,35	5,61	6,76	5,89	5,75	5,75	6,01	4,94	4,33	4,26
	Zaragoza	4,52	4,21	4,20	3,56	3,47	2,98	3,19	2,59	2,61	2,51	2,34	2,41
	ARAGÓN	4,57	4,43	4,35	3,64	3,64	3,32	3,43	3,00	2,97	2,85	2,75	2,73
Tasa de mortalidad general	Huesca	2,60	2,88	2,91	3,17	2,94	3,58	3,13	4,24	4,29	3,86	3,99	3,96
	Teruel	2,77	3,65	3,34	3,36	3,43	3,50	3,52	3,67	3,79	3,67	3,94	4,30
	Zaragoza	3,85	4,12	4,18	3,97	3,77	4,00	3,79	4,03	3,81	3,96	3,97	4,15
	ARAGÓN	3,57	3,89	3,91	3,80	3,62	3,90	3,68	4,02	3,87	3,92	3,97	4,14

Tabla 2.2.5.- Indicadores de actividad hospitalaria (continuación).

		<i>Comunidad Autónoma de Aragón</i>											
(continuación)		1988	1989	1990	1991	1992	1993	1994	1995	1996	1997	1998	1999
ACTIVIDAD DE HOSPITALIZACIÓN													
Porcentaje de necropsias	Huesca	7,59%	6,09%	7,29%	4,92%	6,42%	7,35%	5,03%	4,51%	6,02%	3,06%	0,63%	1,34%
	Teruel	0,00%	0,00%	0,00%	0,00%	3,57%	1,31%	1,26%	1,15%	1,54%	0,63%	0,58%	0,68%
	Zaragoza	2,15%	3,18%	2,22%	3,11%	1,90%	1,52%	1,99%	1,19%	1,46%	0,84%	1,00%	1,36%
	ARAGÓN	2,61%	3,26%	2,66%	3,12%	2,58%	2,26%	2,30%	1,62%	2,11%	1,11%	0,91%	1,29%
Porcentaje de altas por curación o mejoría	Huesca	85,96%	81,17%	81,78%	88,77%	88,88%	82,31%	82,12%	82,41%	84,47%	85,79%	83,85%	88,24%
	Teruel	92,28%	92,17%	93,98%	93,37%	92,75%	93,58%	93,41%	90,78%	93,81%	93,52%	93,44%	92,69%
	Zaragoza	92,29%	92,17%	92,20%	92,88%	93,41%	93,04%	92,44%	90,97%	92,23%	92,94%	93,16%	93,38% (a)
	ARAGÓN	91,32%	90,48%	90,73%	92,29%	92,68%	91,59%	91,05%	89,91%	91,38%	92,05%	91,88%	92,53%
Porcentaje de altas por traslado	Huesca	2,45%	3,18%	3,50%	2,55%	2,74%	2,82%	2,47%	4,45%	3,19%	2,53%	3,45%	3,99%
	Teruel	2,38%	2,48%	1,91%	2,24%	2,58%	2,07%	2,31%	2,15%	1,75%	2,02%	2,00%	2,27%
	Zaragoza	1,60%	1,76%	2,00%	1,80%	1,63%	1,54%	1,70%	1,67%	1,52%	1,36%	1,42%	1,06%(a)
	ARAGÓN	1,79%	2,04%	2,22%	1,95%	1,87%	1,77%	1,86%	2,05%	1,75%	1,58%	1,76%	1,62%
Porcentaje de altas voluntarias	Huesca	0,30%	0,58%	1,02%	1,15%	1,16%	0,98%	0,80%	0,88%	0,69%	0,81%	0,67%	0,87%
	Teruel	0,99%	0,78%	0,79%	1,02%	1,06%	0,70%	0,59%	0,64%	0,44%	0,59%	0,45%	0,45%
	Zaragoza	1,03%	0,98%	0,92%	0,85%	0,78%	0,68%	0,72%	0,90%	0,70%	0,69%	0,63%	0,58%(a)
	ARAGÓN	0,92%	0,90%	0,93%	0,91%	0,86%	0,72%	0,72%	0,88%	0,68%	0,70%	0,62%	0,61%
Porcentaje de altas por fallecimiento	Huesca	2,61%	2,90%	2,99%	3,26%	2,96%	3,63%	3,16%	4,27%	4,33%	3,89%	4,01%	3,95%
	Teruel	2,83%	3,62%	3,34%	3,36%	3,43%	3,50%	3,52%	3,69%	3,77%	3,67%	3,94%	4,30%
	Zaragoza	3,86%	4,14%	4,23%	3,99%	3,78%	4,00%	3,80%	4,03%	3,81%	3,92%	3,97%	4,40%(a)
	ARAGÓN	3,58%	3,90%	3,97%	3,83%	3,63%	3,91%	3,68%	4,03%	3,87%	3,89%	3,97%	4,33%
Porcentaje de altas por otras causas	Huesca	8,67%	12,17%	10,70%	4,27%	4,25%	10,26%	11,45%	8,00%	7,33%	6,98%	8,02%	2,95%
	Teruel	0,46%	0,02%	0,02%	0,01%	0,17%	0,16%	0,17%	0,12%	0,22%	0,21%	0,18%	0,28%
	Zaragoza	1,21%	0,94%	0,65%	0,66%	0,41%	0,74%	1,34%	2,43%	1,74%	1,09%	0,82%	0,58%(a)
	ARAGÓN	2,29%	2,59%	2,15%	1,16%	0,97%	2,02%	2,68%	2,91%	2,31%	1,78%	1,77%	0,91%
Ingresos por 1.000 hab.	Huesca	83,20	85,27	91,11	96,12	92,18	88,11	92,06	78,32	86,05	89,80	96,33	99,88
	Teruel	69,91	69,77	70,41	74,42	70,96	78,86	81,60	85,49	86,56	93,75	94,71	98,18
	Zaragoza	101,79	103,31	108,87	116,18	115,95	119,24	121,08	123,79	130,01	128,49	128,86	129,70
	ARAGÓN	94,84	96,26	101,30	107,82	106,57	109,12	111,43	111,41	117,29	117,71	119,22	120,83
Estancias por 1.000 hab.	Huesca	1.131,97	1.181,13	1.184,37	1.162,15	1.143,40	1.097,12	1.076,01	1.000,49	1.002,29	984,66	1.014,40	988,64
	Teruel	1.509,17	1.461,27	1.298,54	1.239,10	1.131,77	1.133,74	1.122,76	1.158,90	1.118,22	1.155,16	1.135,63	1.131,57
	Zaragoza	1.362,88	1.357,48	1.340,35	1.373,32	1.345,59	1.343,98	1.323,08	1.359,31	1.336,06	1.305,98	1.293,63	1.302,53
	ARAGÓN	1.339,68	1.338,83	1.308,30	1.320,90	1.285,47	1.276,50	1.256,72	1.273,47	1.252,55	1.232,44	1.226,58	1.227,94

(a) 1999. Datos de la Clínica Montpellier no incluidos en los porcentajes por tipo de alta, al no estar disponibles en este año.

Gráfico 2.2.2.- Número de ingresos y estancia media por provincia.



Tabla 2.2.6.- Indicadores de actividad de urgencias.

Comunidad Autónoma de Aragón

		1988	1989	1990	1991	1992	1993	1994	1995	1996	1997	1998	1999
ACTIVIDAD DE URGENCIAS													
Urgencias atendidas	Huesca	33.300	40.373	45.647	47.846	49.891	50.223	54.014	56.843	59.747	63.995	66.442	70.452
	Teruel	24.190	22.774	24.791	27.168	29.346	32.546	33.111	35.201	38.130	39.824	40.435	41.816
	Zaragoza	299.038	317.013	329.061	329.093	325.613	343.149	346.044	369.744	374.501	388.481	398.177	411.526
	ARAGÓN	356.528	380.160	399.499	404.107	404.850	425.918	433.169	461.788	472.378	492.300	505.054	523.794
Promedio diario de urgencias atendidas	Huesca	90,98	110,61	125,06	131,08	136,31	137,60	147,98	155,73	163,24	175,33	182,03	193,02
	Teruel	66,09	62,39	67,92	74,43	80,18	89,17	90,72	96,44	104,18	109,11	110,78	114,56
	Zaragoza	817,04	868,53	901,54	901,62	889,65	940,13	948,07	1.013,00	1.023,23	1.064,33	1.090,90	1.127,47
	ARAGÓN	974,12	1.041,53	1.094,52	1.107,14	1.106,15	1.166,90	1.186,76	1.265,17	1.290,65	1.348,77	1.383,71	1.435,05
Promedio diario de urgencias por box	Huesca	9,10	9,22	10,42	10,92	11,36	11,63	12,33	13,84	14,84	13,49	14,00	14,85
	Teruel	13,67	11,70	10,19	12,41	13,36	13,38	8,25	8,77	9,47	9,99	10,23	10,41
	Zaragoza	23,23	22,27	21,99	29,48	24,04	25,58	28,02	22,68	24,17	23,14	20,52	20,56
	ARAGÓN	19,48	18,49	18,34	22,79	20,11	21,12	20,88	18,91	20,06	19,29	17,97	18,20
Presión de urgencias	Huesca	46,89%	51,84%	57,22%	56,28%	59,96%	59,34%	59,39%	66,17%	63,88%	61,12%	57,51%	61,26%
	Teruel	53,50%	51,21%	53,63%	51,97%	50,03%	57,45%	57,92%	59,17%	57,36%	55,73%	55,94%	56,09%
	Zaragoza	43,60%	45,47%	43,77%	44,91%	48,03%	46,35%	41,88%	40,88%	41,36%	43,57%	43,42%	44,86%
	ARAGÓN	44,95%	46,93%	46,68%	47,24%	49,98%	49,11%	45,77%	45,61%	45,62%	47,03%	46,56%	48,29%
Porcentaje de urgencias ingresadas	Huesca	24,24%	22,65%	23,63%	23,39%	22,92%	21,54%	20,94%	18,86%	19,04%	17,75%	17,25%	17,97%
	Teruel	21,37%	21,68%	21,05%	19,68%	16,72%	19,24%	19,73%	19,86%	18,00%	18,13%	18,11%	18,20%
	Zaragoza	12,50%	12,48%	12,20%	13,36%	14,41%	13,57%	12,34%	11,53%	12,10%	12,14%	11,84%	11,91%
	ARAGÓN	14,20%	14,11%	14,06%	14,97%	15,62%	14,94%	13,98%	13,07%	13,45%	13,35%	13,05%	13,23%
Porcentaje de urgencias trasladadas	Huesca	1,48%	1,84%	1,46%	1,45%	1,30%	1,40%	1,74%	2,13%	2,02%	2,36%	2,24%	2,43%
	Teruel	1,77%	1,47%	1,37%	2,14%	2,08%	1,44%	0,92%	1,00%	1,01%	1,12%	1,12%	1,24%
	Zaragoza	1,14%	1,05%	1,62%	2,29%	2,20%	2,21%	1,39%	1,21%	1,22%	1,06%	1,26%	1,19%
	ARAGÓN	1,21%	1,16%	1,58%	2,18%	2,08%	2,06%	1,40%	1,30%	1,31%	1,23%	1,38%	1,36%
Porcentaje de fallecimientos en urgencias	Huesca	0,17%	0,17%	0,18%	0,24%	0,20%	0,22%	0,70%	0,18%	0,18%	0,16%	0,17%	0,14%
	Teruel	0,45%	0,25%	0,19%	0,15%	0,16%	0,16%	0,13%	0,15%	0,15%	0,12%	0,13%	0,11%
	Zaragoza	0,08%	0,08%	0,07%	0,08%	0,07%	0,11%	0,07%	0,08%	0,07%	0,07%	0,07%	0,07%
	ARAGÓN	0,11%	0,10%	0,09%	0,10%	0,10%	0,13%	0,15%	0,10%	0,09%	0,08%	0,09%	0,09%
Urgencias por 1.000 hab.	Huesca	160,93	195,12	220,61	231,23	241,12	242,72	261,04	274,72	288,75	309,28	321,11	340,49
	Teruel	175,02	164,78	179,37	196,57	212,33	235,48	239,57	254,69	275,88	288,14	292,56	302,55
	Zaragoza	354,98	376,31	390,61	390,65	386,52	407,34	410,77	438,91	444,55	461,15	472,66	488,51
	ARAGÓN	300,22	320,12	336,41	340,29	340,91	358,65	364,76	388,86	397,78	414,55	425,29	441,07

Tabla 2.2.7.- Indicadores de actividad de consultas externas.

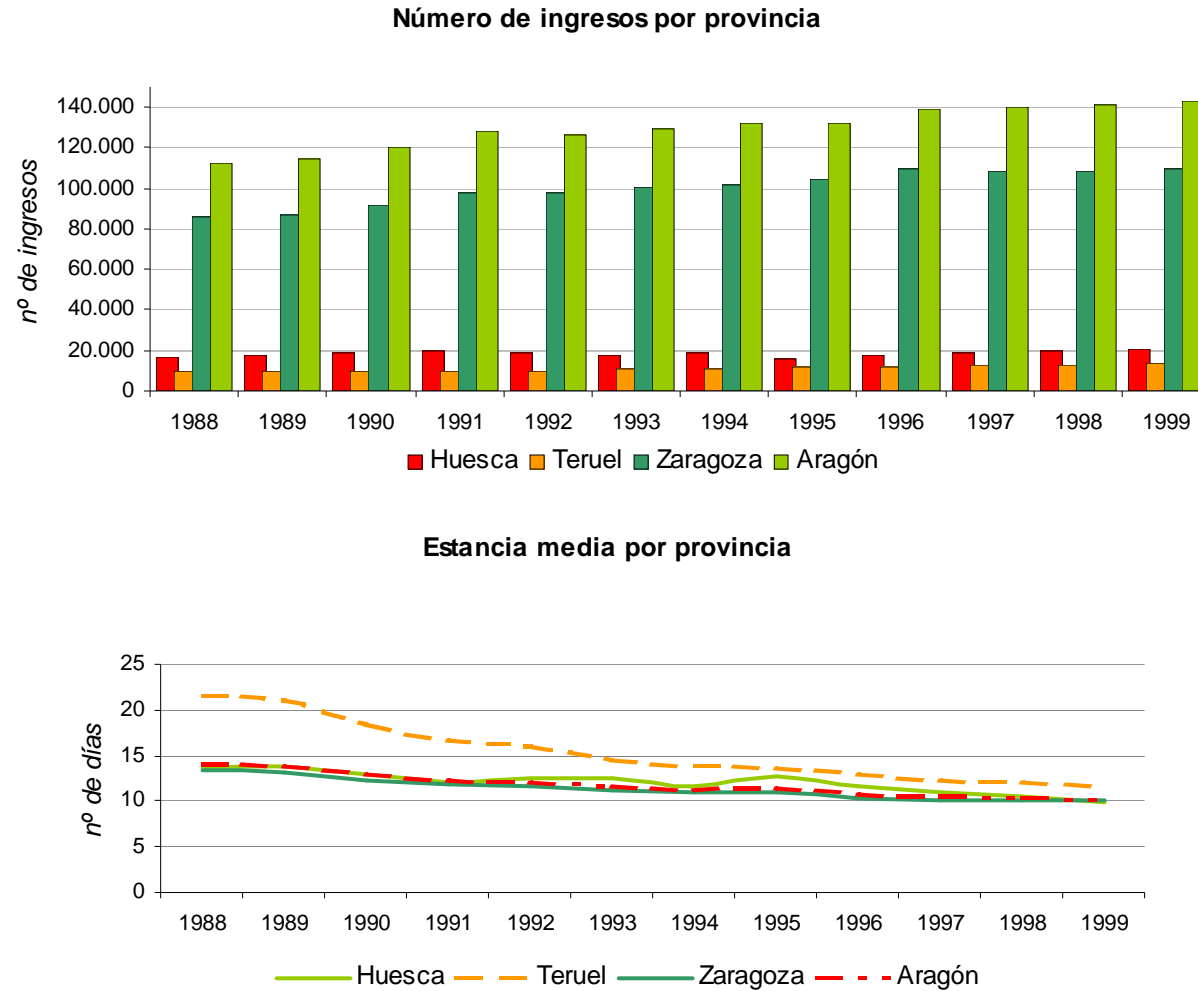
Comunidad Autónoma de Aragón

		1988	1989	1990	1991	1992	1993	1994	1995	1996	1997	1998	1999
ACTIVIDAD DE CONSULTAS EXTERNAS													
<i>Actividad ambulatoria (nº total de consultas)</i>	<i>Huesca</i>	129.082	138.925	155.934	171.789	233.362	250.543	252.185	243.779	255.554	276.687	293.121	296.767
	<i>Teruel</i>	118.381	135.351	149.527	154.773	155.083	168.181	180.763	173.885	186.892	193.080	205.203	211.211
	<i>Zaragoza</i>	703.246	707.977	714.726	1.264.476	1.276.433	1.289.231	1.341.030	1.372.079	1.470.441	1.460.602	1.685.328	1.662.506
	ARAGÓN	950.709	982.253	1.020.187	1.591.038	1.664.878	1.707.955	1.773.978	1.789.743	1.912.887	1.930.369	2.183.652	2.170.484
<i>Primeras consultas</i>	<i>Huesca</i>	33.367	34.729	39.110	41.698	60.220	72.488	77.818	77.456	83.139	85.037	82.758	85.739
	<i>Teruel</i>	32.104	33.870	36.809	38.861	40.963	41.668	45.145	55.928	63.247	61.597	62.112	67.408
	<i>Zaragoza</i>	145.310	149.660	146.506	328.143	377.779	390.959	392.352	415.681	452.857	441.056	518.936	527.448
	ARAGÓN	210.781	218.259	222.425	408.702	478.962	505.115	515.315	549.065	599.243	587.690	663.806	680.595
<i>Consultas sucesivas</i>	<i>Huesca</i>	95.715	104.196	116.824	130.091	173.142	178.055	174.367	166.323	172.415	191.650	210.363	211.028
	<i>Teruel</i>	86.277	101.481	112.718	115.912	114.120	126.513	135.618	117.957	123.645	131.483	143.091	143.803
	<i>Zaragoza</i>	557.936	558.317	568.220	936.333	898.654	898.272	948.678	956.398	1.017.584	1.019.546	1.166.392	1.135.058
	ARAGÓN	739.928	763.994	797.762	1.182.336	1.185.916	1.202.840	1.258.663	1.240.678	1.313.644	1.342.679	1.519.846	1.489.889
<i>Relación sucesivas/primeras consultas</i>	<i>Huesca</i>	2,87	3,00	2,99	3,12	2,88	2,46	2,24	2,15	2,07	2,25	2,54	2,46
	<i>Teruel</i>	2,69	3,00	3,06	2,98	2,79	3,04	3,00	2,11	1,95	2,13	2,30	2,13
	<i>Zaragoza</i>	3,84	3,73	3,88	2,85	2,38	2,30	2,42	2,30	2,25	2,31	2,25	2,15
	ARAGÓN	3,51	3,50	3,59	2,89	2,48	2,38	2,44	2,26	2,19	2,28	2,29	2,19
<i>Consultas externas diarias por local</i>	<i>Huesca</i>	11,03	10,64	11,64	10,11	11,16	11,32	11,71	11,13	12,48	12,08	12,00	11,85
	<i>Teruel</i>	15,67	17,61	18,50	19,50	19,46	21,19	20,25	19,17	20,29	21,43	22,52	23,02
	<i>Zaragoza</i>	11,43	11,47	11,57	16,47	16,61	17,37	17,81	17,48	18,01	17,93	19,21	18,81
	ARAGÓN	11,77	11,91	12,26	15,64	15,75	16,38	16,77	16,35	17,18	17,03	18,00	17,70
<i>Primeras consultas por 1.000 hab.</i>	<i>Huesca</i>	161,26	167,84	189,01	201,52	291,04	350,33	376,08	374,34	401,80	410,97	399,96	414,37
	<i>Teruel</i>	232,28	245,06	266,32	281,17	296,38	301,48	326,64	404,66	457,61	445,67	449,40	487,72
	<i>Zaragoza</i>	172,49	177,66	173,91	389,52	448,45	464,09	465,74	493,44	537,57	523,56	616,01	626,11
	ARAGÓN	177,49	183,79	187,30	344,16	403,32	425,34	433,93	462,35	504,61	494,88	558,97	573,11
<i>Consultas externas por 1.000 hab.</i>	<i>Huesca</i>	623,84	671,41	753,61	830,24	1.127,81	1.210,84	1.218,78	1.178,15	1.235,06	1.337,19	1.416,62	1.434,24
	<i>Teruel</i>	856,52	979,31	1.081,87	1.119,83	1.122,07	1.216,84	1.307,88	1.258,11	1.352,22	1.396,99	1.484,71	1.528,18
	<i>Zaragoza</i>	834,79	840,41	848,42	1.501,01	1.515,20	1.530,39	1.591,88	1.628,74	1.745,50	1.733,82	2.000,58	1.973,49
	ARAGÓN	800,57	827,13	859,07	1.339,77	1.401,95	1.438,22	1.493,82	1.507,09	1.610,79	1.625,51	1.838,79	1.827,71

Gráfico 2.2.3.- Número de urgencias y primeras consultas por provincia.



Tabla 2.2.8.- Indicadores de actividad quirúrgica.

Comunidad Autónoma de Aragón

		1988	1989	1990	1991	1992	1993	1994	1995	1996	1997	1998	1999
ACTIVIDAD QUIRÚRGICA													
<i>Intervenciones quirúrgicas totales</i>	<i>Huesca</i>	7.657	8.064	7.956	8.671	9.883	9.931	9.511	7.511	9.562	10.562	12.287	12.756
	<i>Teruel</i>	5.694	4.953	4.831	5.323	5.319	5.698	6.174	6.162	7.465	8.054	7.794	7.843
	<i>Zaragoza</i>	52.616	56.810	60.370	59.082	59.542	65.817	68.099	72.597	73.853	74.337	75.876	75.609
	ARAGÓN	65.967	69.827	73.157	73.076	74.744	81.446	83.784	86.270	90.880	92.953	95.957	96.208
<i>Porcentaje de intervenciones ambulatorias</i>	<i>Huesca</i>	13,43%	15,53%	14,74%	15,71%	19,35%	23,09%	19,80%	25,74%	27,24%	25,32%	23,61%	26,17%
	<i>Teruel</i>	33,47%	40,08%	32,77%	26,04%	36,13%	32,31%	34,68%	35,44%	38,27%	40,90%	38,26%	35,60%
	<i>Zaragoza</i>	20,17%	26,09%	26,13%	30,28%	29,42%	31,82%	32,75%	31,00%	33,50%	33,87%	34,28%	32,55%
	ARAGÓN	20,54%	25,86%	25,33%	28,24%	28,57%	30,79%	31,42%	30,86%	33,24%	33,51%	33,24%	31,95%
<i>Porcentaje de intervenciones programadas sobre intervenciones no ambulatorias</i>	<i>Huesca</i>	71,50%	68,39%	66,18%	68,57%	72,36%	68,03%	69,31%	65,94%	69,48%	75,19%	78,66%	79,06%
	<i>Teruel</i>	52,06%	57,11%	59,24%	67,64%	65,18%	67,82%	69,38%	64,18%	67,08%	70,61%	71,55%	70,78%
	<i>Zaragoza</i>	80,71%	82,82%	82,16%	79,58%	79,57%	81,47%	81,28%	81,24%	83,92%	82,51%	83,29%	82,36%
	ARAGÓN	77,48%	79,45%	78,82%	77,15%	77,58%	78,71%	78,85%	78,67%	80,99%	80,66%	81,73%	80,99%
<i>Porcentaje de intervenciones urgentes sobre intervenciones no ambulatorias</i>	<i>Huesca</i>	28,50%	31,61%	33,82%	31,43%	27,64%	31,97%	30,69%	34,06%	30,52%	24,81%	21,34%	20,94%
	<i>Teruel</i>	47,94%	42,89%	40,76%	32,36%	34,82%	32,18%	30,62%	35,82%	32,92%	29,39%	28,45%	29,22%
	<i>Zaragoza</i>	19,29%	17,18%	17,84%	20,42%	20,43%	18,53%	18,72%	18,76%	16,08%	17,49%	16,71%	17,64%
	ARAGÓN	22,52%	20,55%	21,18%	22,85%	22,42%	21,29%	21,15%	21,33%	19,01%	19,34%	18,27%	19,01%
<i>Intervenciones diarias programadas por quirófano</i>	<i>Huesca</i>	1,59	1,45	1,39	1,99	2,53	2,27	2,58	2,14	2,53	2,52	3,34	3,08
	<i>Teruel</i>	0,88	1,05	1,29	2,43	1,98	2,15	2,29	1,24	1,24	1,36	1,54	1,71
	<i>Zaragoza</i>	2,21	2,27	2,46	2,21	2,23	2,50	2,49	2,81	2,70	2,64	2,65	2,62
	ARAGÓN	1,98	2,04	2,19	2,19	2,25	2,45	2,49	2,57	2,50	2,47	2,60	2,58
<i>Intervenciones diarias urgentes por quirófano</i>	<i>Huesca</i>	1,72	1,97	2,09	1,35	1,20	1,34	1,28	1,22	1,45	1,34	1,24	1,08
	<i>Teruel</i>	4,96	3,49	3,63	2,46	1,62	1,70	2,03	3,60	4,14	3,83	3,75	4,04
	<i>Zaragoza</i>	2,55	2,20	2,31	2,47	2,61	2,53	2,79	2,34	2,09	2,80	2,82	2,87
	ARAGÓN	2,55	2,24	2,36	2,13	2,04	2,05	2,21	2,13	2,06	2,44	2,38	2,34
<i>Intervenciones quirúrgicas por 1.000 hab.</i>	<i>Huesca</i>	37,01	38,97	38,45	41,91	47,76	48,00	45,97	36,30	46,21	51,04	59,38	61,65
	<i>Teruel</i>	41,20	35,84	34,95	38,51	38,48	41,23	44,67	44,58	54,01	58,27	56,39	56,75
	<i>Zaragoza</i>	62,46	67,44	71,66	70,13	70,68	78,13	80,84	86,18	87,67	88,24	90,07	89,75
	ARAGÓN	55,55	58,80	61,60	61,54	62,94	68,58	70,55	72,65	76,53	78,27	80,80	81,01

Tabla 2.2.9.- Indicadores de actividad obstétrica.

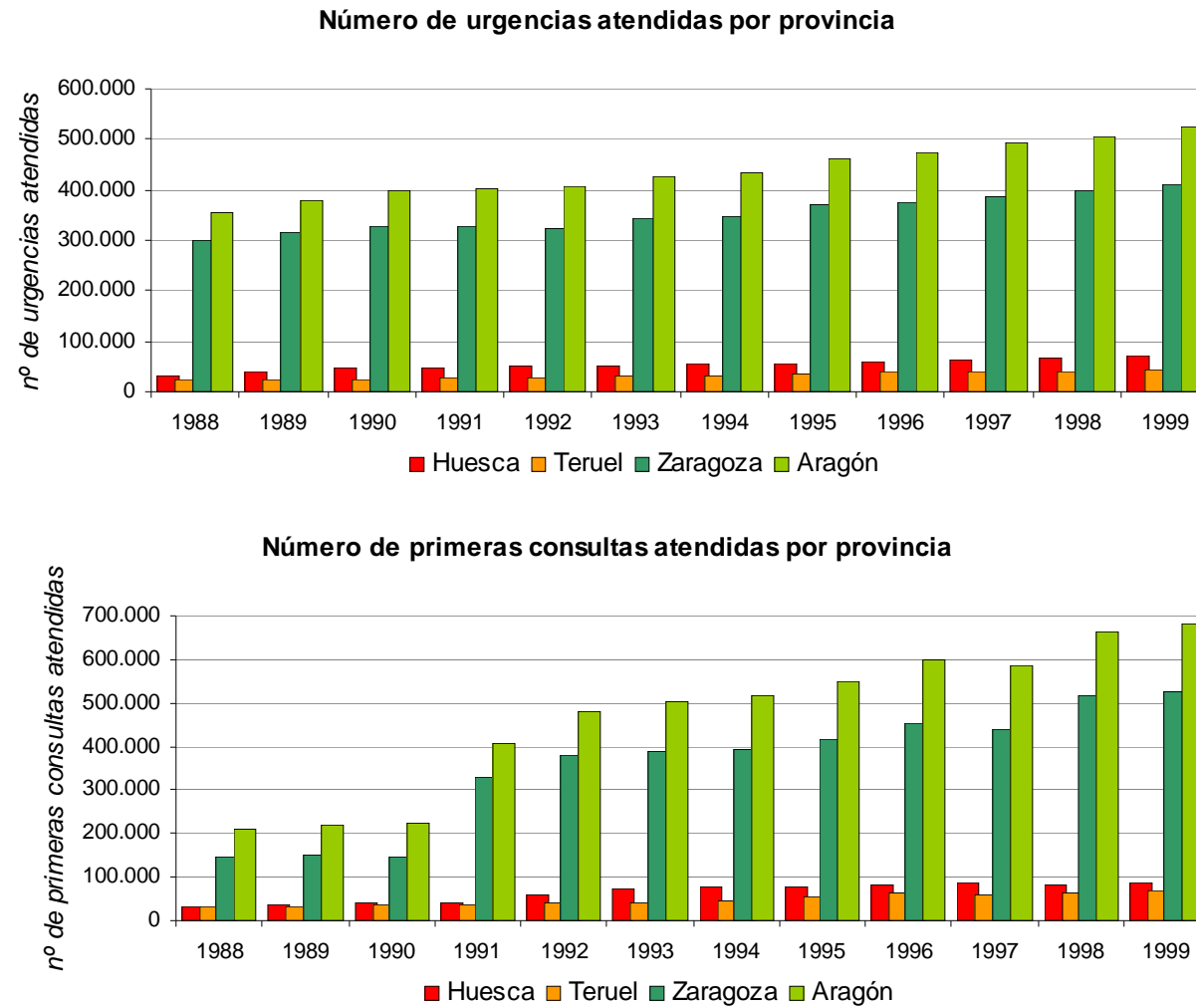
Comunidad Autónoma de Aragón

		1988	1989	1990	1991	1992	1993	1994	1995	1996	1997	1998	1999
ACTIVIDAD OBSTÉTRICA													
Partos	Huesca	1.358	1.366	1.373	1.438	1.494	1.267	1.334	1.283	1.312	1.247	1.231	1.246
	Teruel	1.098	1.026	1.101	1.034	1.040	1.057	1.042	947	916	984	913	918
	Zaragoza	4.011	4.290	5.620	7.384	7.452	7.221	7.093	6.999	6.997	7.138	6.887	7.202
	ARAGÓN	6.467	6.682	8.094	9.856	9.986	9.545	9.469	9.229	9.225	9.369	9.031	9.366
Porcentaje de cesáreas	Huesca	11,49%	11,71%	12,89%	11,47%	13,25%	15,39%	18,52%	16,13%	17,07%	19,81%	21,12%	19,42%
	Teruel	13,11%	12,38%	13,53%	14,31%	14,42%	13,25%	13,82%	13,62%	14,74%	14,43%	17,31%	16,56%
	Zaragoza	12,27%	11,82%	13,15%	13,27%	14,37%	16,24%	15,25%	14,94%	17,01%	15,96%	17,82%	18,65%
	ARAGÓN	12,25%	11,88%	13,16%	13,12%	14,21%	15,80%	15,56%	14,97%	16,79%	16,31%	18,22%	18,55%
Abortos	Huesca	150	174	188	157	157	176	166	154	188	174	176	150
	Teruel	148	206	169	150	133	131	118	130	137	143	133	133
	Zaragoza	399	375	625	768	787	688	660	686	735	737	1.023	1.078
	ARAGÓN	697	755	982	1.075	1.077	995	944	970	1.060	1.054	1.332	1.361
Total nacidos	Huesca	1.369	1.381	1.385	1.454	1.505	1.277	1.345	1.299	1.332	1.261	1.249	1.260
	Teruel	1.106	1.031	1.110	1.041	1.048	1.076	1.052	910	923	995	921	926
	Zaragoza	4.041	4.325	5.672	7.464	7.539	7.296	7.161	7.094	7.126	7.217	6.990	7.326
	ARAGÓN	6.516	6.737	8.167	9.959	10.092	9.649	9.558	9.303	9.381	9.473	9.160	9.512
Porcentaje de nacidos vivos	Huesca	99,71%	99,49%	99,86%	99,79%	99,67%	99,69%	99,70%	99,54%	99,40%	99,44%	99,84%	99,76%
	Teruel	99,46%	99,90%	99,37%	99,90%	99,52%	99,72%	99,90%	99,78%	99,67%	99,60%	99,57%	99,35%
	Zaragoza	99,36%	99,38%	99,59%	99,38%	99,54%	99,56%	99,36%	99,41%	99,49%	99,60%	99,46%	99,63%
	ARAGÓN	99,45%	99,48%	99,61%	99,50%	99,55%	99,60%	99,47%	99,46%	99,50%	99,58%	99,52%	99,62%
Mortalidad perinatal	Huesca	0,44%	0,51%	0,14%	0,41%	0,53%	0,55%	0,52%	0,77%	0,60%	0,63%	0,24%	0,24%
	Teruel	0,81%	0,48%	0,90%	0,10%	0,57%	0,37%	0,10%	0,44%	0,33%	0,50%	0,87%	0,97%
	Zaragoza	0,77%	0,67%	0,53%	0,91%	0,69%	0,89%	1,19%	1,20%	0,90%	0,78%	0,97%	0,83%
	ARAGÓN	0,71%	0,61%	0,51%	0,75%	0,65%	0,79%	0,97%	1,06%	0,80%	0,73%	0,86%	0,77%
Partos por 1.000 mujeres entre 15 y 44 años	Huesca	129,41	130,17	130,84	137,03	142,37	120,74	127,12	122,26	125,02	118,83	117,31	118,73
	Teruel	171,54	160,29	172,00	161,54	162,47	165,13	162,79	147,95	143,10	153,73	142,63	143,42
	Zaragoza	29,04	31,06	40,69	53,46	53,95	52,28	51,35	50,67	50,66	51,68	49,86	52,14
	ARAGÓN	41,72	43,10	52,21	63,58	64,42	61,57	61,08	59,53	59,51	60,44	58,26	60,42

Gráfico 2.2.4.- Número de intervenciones quirúrgicas y partos por provincia.



Tabla 2.2.10.- Indicadores de actividad anestésica.

Comunidad Autónoma de Aragón

		1988	1989	1990	1991	1992	1993	1994	1995	1996	1997	1998	1999
ACTIVIDAD ANESTÉSICA													
Anestésicas generales	Huesca	5.013	5.153	4.743	4.984	5.342	5.234	4.870	3.214	4.021	4.229	5.053	4.743
	Teruel	2.866	2.788	2.733	3.125	3.055	3.329	3.512	3.452	3.611	4.093	4.041	4.451
	Zaragoza	32.303	32.050	32.836	34.804	36.102	37.540	38.349	36.981	39.543	39.384	39.299	39.200
	ARAGÓN	40.182	39.991	40.312	42.913	44.499	46.103	46.731	43.647	47.175	47.706	48.393	48.394
Porcentaje en intervenciones programadas	Huesca	72,19%	69,55%	66,37%	70,22%	72,15%	70,46%	69,40%	58,81%	65,26%	69,43%	74,73%	72,38%
	Teruel	54,85%	56,13%	53,38%	65,22%	65,43%	69,00%	71,07%	66,37%	68,49%	70,27%	72,09%	69,83%
	Zaragoza	80,87%	81,66%	80,13%	76,24%	75,75%	77,07%	78,38%	76,28%	76,57%	74,72%	76,47%	73,18%
	ARAGÓN	77,93%	78,32%	76,70%	74,74%	74,61%	75,74%	76,90%	74,21%	74,98%	73,86%	75,92%	72,79%
Porcentaje en intervenciones urgentes	Huesca	27,73%	30,45%	33,54%	29,78%	27,82%	29,35%	30,18%	40,76%	34,59%	30,57%	25,21%	25,32%
	Teruel	44,59%	42,97%	46,32%	34,62%	34,44%	30,85%	28,90%	33,63%	31,51%	29,73%	27,91%	27,07%
	Zaragoza	17,69%	16,41%	18,13%	19,87%	19,53%	19,02%	18,04%	19,14%	15,82%	16,61%	16,13%	16,89%
	ARAGÓN	20,87%	20,07%	21,85%	22,10%	21,54%	21,04%	20,13%	21,88%	18,62%	18,98%	18,06%	18,65%
Porcentaje en otras áreas	Huesca	0,08%	0,00%	0,08%	0,00%	0,04%	0,19%	0,41%	0,44%	0,15%	0,00%	0,06%	2,30%
	Teruel	0,56%	0,90%	0,29%	0,16%	0,13%	0,15%	0,03%	0,00%	0,00%	0,00%	0,00%	3,10%
	Zaragoza	1,44%	1,93%	1,74%	3,88%	4,72%	3,91%	3,57%	4,57%	7,62%	8,67%	7,39%	9,93%
	ARAGÓN	1,21%	1,61%	1,45%	3,16%	3,84%	3,22%	2,98%	3,91%	6,40%	7,16%	6,01%	8,55%
Anestésicas loco-regionales	Huesca	2.206	1.887	2.682	3.295	4.261	4.272	4.358	3.205	4.742	5.557	6.447	6.912
	Teruel	2.399	2.089	2.132	2.114	2.193	2.373	2.645	2.747	3.745	3.863	3.683	3.673
	Zaragoza	8.377	13.408	15.342	22.010	21.303	25.299	28.135	32.291	32.962	34.136	34.279	32.974
	ARAGÓN	12.982	17.384	20.156	27.419	27.757	31.944	35.138	38.243	41.449	43.556	44.409	43.559
Porcentaje en intervenciones programadas	Huesca	50,63%	47,11%	48,14%	61,24%	70,31%	67,18%	74,14%	79,03%	76,61%	79,27%	77,82%	76,68%
	Teruel	53,94%	57,64%	69,75%	74,12%	73,69%	82,34%	75,09%	67,56%	77,17%	78,95%	77,27%	78,44%
	Zaragoza	72,32%	55,41%	53,00%	72,64%	82,45%	86,42%	87,38%	85,26%	87,70%	84,87%	86,15%	84,69%
	ARAGÓN	65,24%	54,78%	54,12%	71,39%	79,89%	83,54%	84,81%	83,46%	85,48%	83,63%	84,21%	82,89%
Porcentaje en intervenciones urgentes	Huesca	14,14%	14,68%	15,85%	22,43%	22,91%	26,36%	22,90%	20,87%	16,62%	11,93%	12,32%	12,05%
	Teruel	45,48%	41,84%	29,13%	25,07%	25,40%	16,60%	24,61%	32,14%	22,62%	20,84%	22,48%	20,99%
	Zaragoza	24,54%	7,23%	6,45%	12,98%	12,34%	9,01%	8,14%	9,98%	6,59%	8,57%	7,12%	8,61%
	ARAGÓN	26,64%	12,20%	10,10%	15,05%	14,99%	11,89%	11,21%	12,49%	9,18%	10,09%	9,15%	10,20%
Porcentaje en otras áreas	Huesca	35,22%	38,21%	36,02%	16,33%	6,78%	6,46%	2,96%	0,09%	6,77%	8,80%	9,87%	11,27%
	Teruel	0,58%	0,53%	1,13%	0,80%	0,91%	1,05%	0,30%	0,29%	0,21%	0,21%	0,24%	0,57%
	Zaragoza	3,14%	37,35%	40,56%	14,38%	5,21%	4,57%	4,48%	4,76%	5,71%	6,56%	6,73%	6,70%
	ARAGÓN	8,12%	33,02%	35,78%	13,56%	5,11%	4,56%	3,98%	4,05%	5,33%	6,29%	6,65%	6,91%

2.3.- INDICADORES HOSPITALARIOS DE ARAGÓN POR TITULARIDAD.

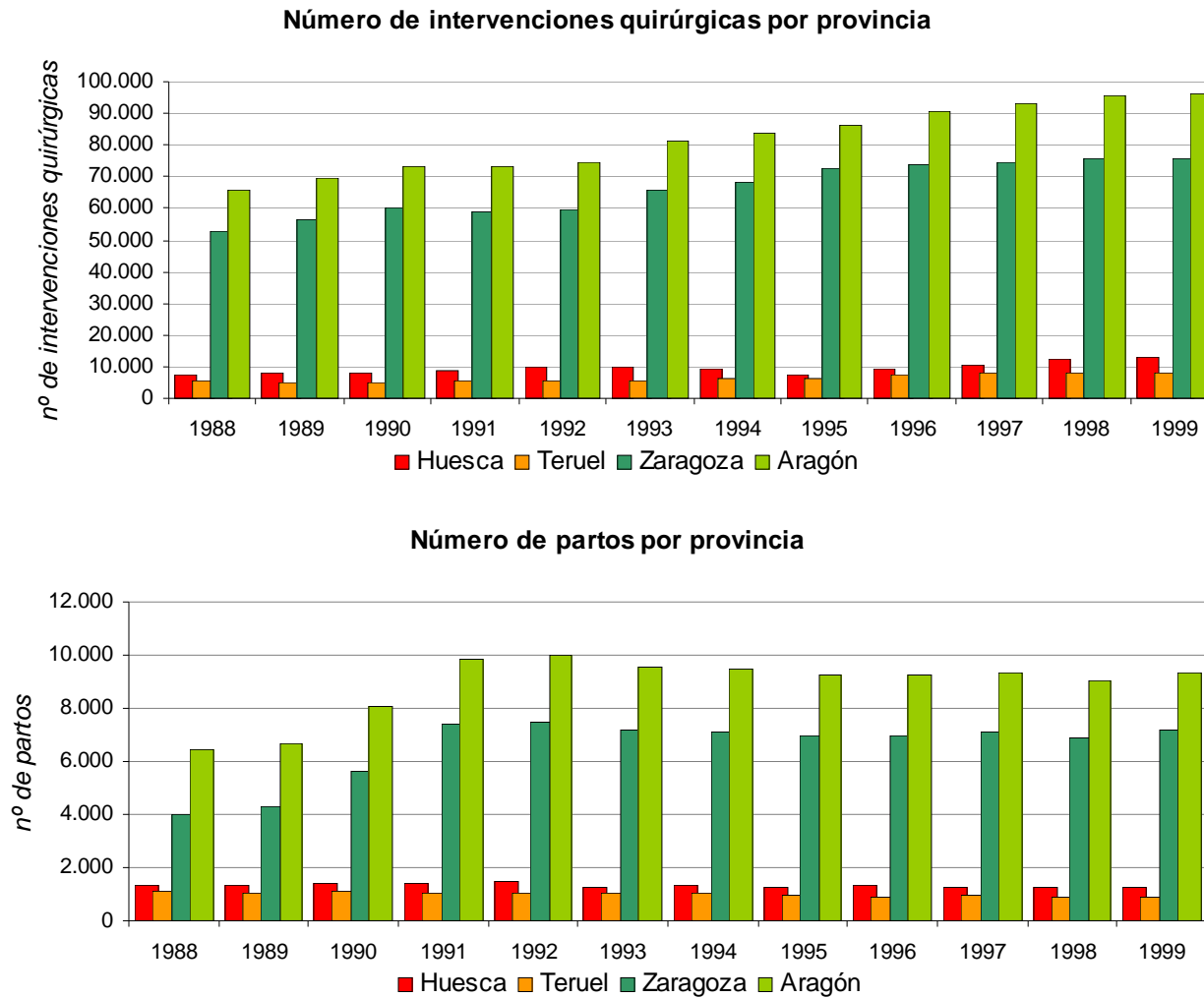
Tabla 2.3.1.- Indicadores de dotación en funcionamiento.

Comunidad Autónoma de Aragón

		1988		1989		1990		1991		1992		1993	
DOTACIÓN EN FUNCIONAMIENTO		Promedio	% func.	Promedio	% func.	Promedio	% func.	Promedio	% func.	Promedio	% func.	Promedio	% func.
Camas	<i>Públicos</i>	4.834,25	97,37%	4.834,33	96,96%	4.776,00	94,44%	4.662,75	92,24%	4.511,58	91,25%	4.410,67	90,90%
	<i>Privados</i>	919,08	92,74%	907,67	92,24%	913,42	95,45%	913,00	89,69%	918,17	90,19%	920,00	90,37%
	TOTAL	5.753,33	96,60%	5.742,00	96,18%	5.689,42	94,60%	5.575,75	91,81%	5.429,75	91,07%	5.330,67	90,81%
Quirófanos	<i>Públicos</i>	71,17	90,08%	70,25	90,06%	68,58	92,68%	65,92	89,08%	65,92	83,44%	65,17	83,55%
	<i>Privados</i>	24,00	96,00%	24,00	96,00%	24,00	96,00%	24,00	96,00%	24,00	96,00%	24,00	96,00%
	TOTAL	95,17	91,51%	94,25	91,50%	92,58	93,52%	89,92	90,82%	89,92	86,46%	89,17	86,57%
Paritorios	<i>Públicos</i>	14,42	96,11%	15,00	93,75%	16,33	100,00%	17,00	100,00%	16,92	99,51%	17,67	100,00%
	<i>Privados</i>	7,00	100,00%	7,00	100,00%	7,00	100,00%	7,00	100,00%	7,00	100,00%	7,00	100,00%
	TOTAL	21,42	97,35%	22,00	95,65%	23,33	100,00%	24,00	100,00%	23,92	99,65%	24,67	100,00%
Salas de consulta externa	<i>Públicos</i>	274,33	95,25%	290,79	99,25%	292,67	99,21%	367,08	100,00%	380,08	97,71%	377,50	95,09%
	<i>Privados</i>	50,00	100,00%	41,75	83,50%	43,00	100,00%	43,00	100,00%	44,50	100,00%	43,00	100,00%
	TOTAL	324,33	95,96%	332,54	96,95%	335,67	99,31%	410,08	100,00%	424,58	98,28%	420,50	95,57%
Salas de diagnóstico por la imagen	<i>Públicos</i>	78,67	99,58%	84,92	100,00%	87,75	97,50%	111,00	99,11%	113,00	100,00%	120,00	100,00%
	<i>Privados</i>	22,00	100,00%	22,67	100,00%	23,17	96,53%	23,42	97,57%	24,08	100,00%	25,00	100,00%
	TOTAL	100,67	99,67%	107,58	100,00%	110,92	97,30%	134,42	98,84%	137,08	100,00%	145,00	100,00%
Boxes de exploración de urgencias	<i>Públicos</i>	37,08	92,71%	43,33	96,30%	46,67	97,22%	35,58	86,79%	42,00	95,45%	42,67	100,00%
	<i>Privados</i>	12,92	99,36%	13,00	100,00%	13,00	100,00%	13,00	100,00%	13,00	100,00%	12,58	96,79%
	TOTAL	50,00	94,34%	56,33	97,13%	59,67	97,81%	48,58	89,97%	55,00	96,49%	55,25	100,00%
Camas en funcionamiento por 1.000 hab.	<i>Públicos</i>	4,07	-	4,07	-	4,02	-	3,93	-	3,80	-	3,71	-
	<i>Privados</i>	0,77	-	0,76	-	0,77	-	0,77	-	0,77	-	0,77	-
	TOTAL	4,84	-	4,83	-	4,79	-	4,70	-	4,57	-	4,48	-
Quirófanos en funcionamiento por 100.000 hab.	<i>Públicos</i>	5,99	-	5,92	-	5,78	-	5,55	-	5,55	-	5,49	-
	<i>Privados</i>	2,02	-	2,02	-	2,02	-	2,02	-	2,02	-	2,02	-
	TOTAL	8,01	-	7,94	-	7,80	-	7,57	-	7,57	-	7,51	-

Tabla 2.3.2.- Indicadores de dotación en funcionamiento (continuación).

		<i>Comunidad Autónoma de Aragón</i>											
(continuación)		1994		1995		1996		1997		1998		1999	
DOTACIÓN EN FUNCIONAMIENTO		Promedio	% func.	Promedio	% func.	Promedio	% func.	Promedio	% func.	Promedio	% func.	Promedio	% func.
Camas	<i>Públicos</i>	4.412,17	93,32%	4.314,00	90,03%	4.280,50	90,77%	4.185,50	91,41%	4.133,42	90,11%	4.124,58	88,89%
	<i>Privados</i>	920,00	90,37%	915,50	90,55%	915,42	90,55%	916,83	90,60%	924,08	91,31%	942,75	92,97%
	TOTAL	5.332,17	92,80%	5.229,50	90,12%	5.195,92	90,73%	5.102,33	91,26%	5.057,50	90,33%	5.067,33	89,62%
Quirófanos	<i>Públicos</i>	64,50	83,77%	67,00	83,75%	71,42	83,04%	71,75	88,58%	71,67	89,58%	74,42	84,56%
	<i>Privados</i>	24,00	96,00%	23,00	95,83%	23,00	95,83%	23,00	95,83%	23,00	95,83%	23,00	95,83%
	TOTAL	88,50	86,76%	90,00	86,54%	94,42	85,83%	94,75	90,24%	94,67	91,03%	97,42	86,98%
Paritorios	<i>Públicos</i>	17,83	99,07%	18,00	100,00%	18,00	100,00%	18,08	100,00%	18,00	100,00%	17,33	96,30%
	<i>Privados</i>	7,00	100,00%	7,00	100,00%	7,00	100,00%	7,00	100,00%	7,00	100,00%	7,00	100,00%
	TOTAL	24,83	99,33%	25,00	100,00%	25,00	100,00%	25,08	100,00%	25,00	100,00%	24,33	97,33%
Salas de consulta externa	<i>Públicos</i>	383,58	94,02%	391,50	98,86%	396,17	96,86%	406,08	96,92%	438,08	97,79%	443,33	98,52%
	<i>Privados</i>	42,83	99,61%	50,00	100,00%	51,00	100,00%	51,00	100,00%	51,00	100,00%	51,00	100,00%
	TOTAL	426,42	94,55%	441,50	98,99%	447,17	97,21%	457,08	97,25%	489,08	98,01%	494,33	98,67%
Salas de diagnóstico por la imagen	<i>Públicos</i>	130,67	100,00%	126,08	100,00%	126,83	99,09%	128,08	100,00%	134,50	98,18%	136,92	97,10%
	<i>Privados</i>	23,50	94,00%	26,00	100,00%	24,50	94,23%	28,00	100,00%	29,00	100,00%	30,58	100,00%
	TOTAL	154,17	100,00%	152,08	100,00%	151,33	98,27%	156,08	100,00%	163,50	99,09%	167,50	97,95%
Boxes de exploración de urgencias	<i>Públicos</i>	47,00	100,00%	59,25	98,75%	59,00	100,00%	60,92	99,86%	65,00	100,00%	66,00	100,00%
	<i>Privados</i>	9,83	75,64%	7,67	69,70%	5,33	44,44%	9,00	75,00%	12,00	100,00%	12,83	100,00%
	TOTAL	56,83	94,72%	66,92	94,25%	64,33	90,61%	69,92	95,78%	77,00	100,00%	78,83	100,00%
Camas en funcionamiento por 1.000 hab.	<i>Públicos</i>	3,72	-	3,63	-	3,60	-	3,52	-	3,48	-	3,47	-
	<i>Privados</i>	0,77	-	0,77	-	0,77	-	0,77	-	0,78	-	0,79	-
	TOTAL	4,49	-	4,40	-	4,37	-	4,29	-	4,26	-	4,26	-
Quirófanos en funcionamiento por 100.000 hab.	<i>Públicos</i>	5,43	-	5,64	-	6,01	-	6,04	-	6,03	-	6,27	-
	<i>Privados</i>	2,02	-	1,94	-	1,94	-	1,94	-	1,94	-	1,94	-
	TOTAL	7,45	-	7,58	-	7,95	-	7,98	-	7,97	-	8,21	-

Gráfico 2.3.1.- Promedio de camas y quirófanos por titularidad.

Promedio de camas en funcionamiento por titularidad

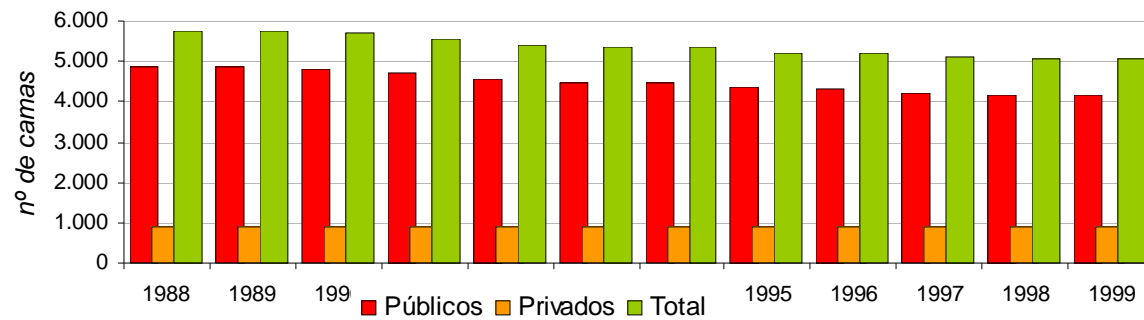

Promedio de quirófanos en funcionamiento por titularidad



Tabla 2.3.3.- Indicadores de personal.

Comunidad Autónoma de Aragón

		1988	1989	1990	1991	1992	1993	1994	1995	1996	1997	1998	1999
PERSONAL													
<i>Indice personal total por cama</i>	<i>Públicos</i>	1,96	2,20	2,38	2,52	2,65	2,72	2,72	2,79	2,83	2,90	2,98	3,05
	<i>Privados</i>	0,92	0,98	1,04	1,08	1,11	1,13	1,14	1,17	1,18	1,18	1,20	1,23
	TOTAL	1,79	2,01	2,16	2,28	2,39	2,44	2,45	2,51	2,54	2,59	2,66	2,71
<i>Indice personal facultativo por cama</i>	<i>Públicos</i>	0,32	0,38	0,43	0,46	0,49	0,51	0,51	0,52	0,53	0,54	0,55	0,55
	<i>Privados</i>	0,10	0,12	0,15	0,17	0,18	0,17	0,17	0,18	0,18	0,18	0,18	0,18
	TOTAL	0,29	0,34	0,39	0,41	0,44	0,45	0,45	0,46	0,46	0,47	0,48	0,48
<i>Indice personal auxiliar sanitario titulado por cama</i>	<i>Públicos</i>	0,52	0,60	0,67	0,72	0,75	0,77	0,77	0,80	0,81	0,84	0,87	0,89
	<i>Privados</i>	0,16	0,17	0,17	0,17	0,19	0,20	0,19	0,20	0,21	0,21	0,22	0,27
	TOTAL	0,47	0,53	0,59	0,63	0,65	0,67	0,67	0,69	0,71	0,73	0,75	0,78
<i>Indice personal auxiliar sanitario no titulado por cama</i>	<i>Públicos</i>	0,56	0,59	0,60	0,61	0,65	0,66	0,66	0,68	0,69	0,70	0,72	0,74
	<i>Privados</i>	0,36	0,38	0,38	0,39	0,39	0,39	0,40	0,42	0,41	0,41	0,42	0,41
	TOTAL	0,53	0,56	0,57	0,58	0,60	0,62	0,62	0,64	0,64	0,65	0,66	0,68
<i>Indice personal no sanitario por cama</i>	<i>Públicos</i>	0,54	0,61	0,67	0,72	0,75	0,76	0,76	0,77	0,79	0,81	0,83	0,85
	<i>Privados</i>	0,28	0,30	0,32	0,33	0,34	0,36	0,36	0,36	0,37	0,36	0,36	0,35
	TOTAL	0,50	0,56	0,61	0,65	0,68	0,69	0,69	0,70	0,72	0,73	0,75	0,76
<i>Porcentaje de MIR (sobre facultativos)</i>	<i>Públicos</i>	19,48%	18,20%	21,11%	22,10%	23,23%	24,65%	23,54%	22,10%	21,28%	20,89%	20,70%	19,68%
	<i>Privados</i>	-	-	-	-	-	-	-	-	-	-	-	-
	TOTAL	18,36%	17,22%	19,77%	20,60%	21,66%	23,08%	21,98%	20,62%	19,81%	19,49%	19,29%	18,28%

Tabla 2.3.4.- Indicadores de actividad hospitalaria.

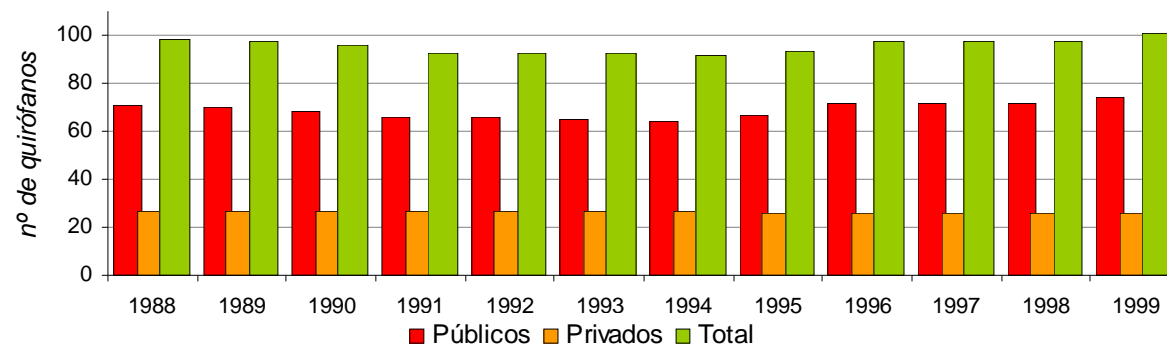
Comunidad Autónoma de Aragón

		1988	1989	1990	1991	1992	1993	1994	1995	1996	1997	1998	1999
ACTIVIDAD DE HOSPITALIZACIÓN													
Ingresos	<i>Públicos</i>	94.006	95.176	101.013	108.014	107.431	110.882	113.459	110.486	116.425	116.980	117.969	119.616
	<i>Privados</i>	18.622	19.141	19.284	20.033	19.127	18.701	18.867	21.820	22.863	22.804	23.605	23.878
	TOTAL	112.628	114.317	120.297	128.047	126.558	129.583	132.326	132.306	139.288	139.784	141.574	143.494
Estancias	<i>Públicos</i>	1.343.826	1.335.705	1.296.848	1.304.074	1.266.063	1.258.989	1.234.739	1.252.052	1.224.310	1.200.380	1.186.304	1.189.949
	<i>Privados</i>	247.100	254.221	256.823	264.557	260.494	256.911	257.669	260.249	263.149	263.198	270.322	268.291
	TOTAL	1.590.926	1.589.926	1.553.671	1.568.631	1.526.557	1.515.900	1.492.408	1.512.301	1.487.459	1.463.578	1.456.626	1.458.240
Estancia media	<i>Públicos</i>	14,30	14,03	12,84	12,07	11,78	11,35	10,88	11,33	10,52	10,26	10,06	9,95
	<i>Privados</i>	13,27	13,28	13,32	13,21	13,62	13,74	13,66	11,93	11,51	11,54	11,45	11,24
	TOTAL	14,13	13,91	12,92	12,25	12,06	11,70	11,28	11,43	10,68	10,47	10,29	10,16
Porcentaje de ocupación	<i>Públicos</i>	75,95%	75,70%	74,39%	76,62%	76,67%	78,20%	76,67%	79,52%	78,15%	78,57%	78,63%	79,04%
	<i>Privados</i>	73,46%	76,73%	77,03%	79,39%	77,52%	76,51%	76,73%	77,88%	78,54%	78,65%	80,15%	77,97%
	TOTAL	75,55%	75,86%	74,82%	77,08%	76,82%	77,91%	76,68%	79,23%	78,22%	78,59%	78,91%	78,84%
Índice de rotación enfermo/cama	<i>Públicos</i>	19,45	19,69	21,15	23,17	23,81	25,14	25,72	25,61	27,20	27,95	28,54	29,00
	<i>Privados</i>	20,26	21,09	21,11	21,94	20,83	20,33	20,51	23,83	24,98	24,87	25,54	25,33
	TOTAL	19,58	19,91	21,14	22,96	23,31	24,31	24,82	25,30	26,81	27,40	27,99	28,32
Intervalo de sustitución	<i>Públicos</i>	4,53	4,50	4,42	3,68	3,58	3,16	3,31	2,92	2,94	2,80	2,73	2,64
	<i>Privados</i>	4,79	4,03	3,97	3,43	3,95	4,22	4,14	3,39	3,14	3,13	2,84	3,18
	TOTAL	4,57	4,43	4,35	3,64	3,64	3,32	3,43	3,00	2,97	2,85	2,75	2,73
Tasa de mortalidad general	<i>Públicos</i>	3,64	4,03	4,09	4,02	3,80	4,14	3,85	4,29	4,15	4,18	4,28	4,57
	<i>Privados</i>	3,20	3,20	3,00	2,61	2,62	2,48	2,61	2,68	2,47	2,59	2,44	1,96
	TOTAL	3,57	3,89	3,91	3,80	3,62	3,90	3,68	4,02	3,87	3,92	3,97	4,14

Tabla 2.3.5.- Indicadores de actividad hospitalaria (continuación).

		<i>Comunidad Autónoma de Aragón</i>											
(continuación)		1988	1989	1990	1991	1992	1993	1994	1995	1996	1997	1998	1999
ACTIVIDAD DE HOSPITALIZACIÓN													
Porcentaje de necropsias	<i>Públicos</i>	3,07%	3,36%	3,03%	3,50%	2,89%	2,48%	2,56%	1,82%	2,36%	1,25%	1,01%	1,41%
	<i>Privados</i>	0,00%	2,61% (b)	0,00%	0,00%	0,00%	0,00%	0,00%	0,00%	0,00%	0,00%	0,00%	0,00%
	TOTAL	2,61%	3,26%	2,66%	3,12%	2,58%	2,26%	2,30%	1,62%	2,11%	1,11%	0,91%	1,30%
Porcentaje de altas por curación o mejoría	<i>Públicos</i>	90,56%	89,58%	89,90%	91,44%	92,09%	90,77%	90,19%	88,68%	90,45%	91,20%	90,98%	91,95%
	<i>Privados</i>	95,18%	94,98%	95,17%	96,98%	96,03%	96,52%	96,27%	96,16%	96,17%	96,39%	96,39%	96,47% (c)
	TOTAL	91,32%	90,48%	90,73%	92,29%	92,68%	91,59%	91,05%	89,91%	91,38%	92,05%	91,88%	92,53%
Porcentaje de altas por traslado	<i>Públicos</i>	1,99%	2,29%	2,49%	2,20%	2,07%	1,95%	2,06%	2,33%	1,94%	1,76%	1,98%	1,77%
	<i>Privados</i>	0,79%	0,79%	0,80%	0,61%	0,73%	0,65%	0,68%	0,59%	0,79%	0,63%	0,64%	0,66%
	TOTAL	1,79%	2,04%	2,22%	1,95%	1,87%	1,77%	1,86%	2,05%	1,75%	1,58%	1,76%	1,62%
Porcentaje de altas voluntarias	<i>Públicos</i>	1,07%	1,05%	1,08%	1,07%	0,99%	0,83%	0,82%	1,03%	0,78%	0,81%	0,72%	0,69%
	<i>Privados</i>	0,14%	0,14%	0,12%	0,05%	0,10%	0,08%	0,14%	0,07%	0,17%	0,12%	0,12%	0,07%
	TOTAL	0,92%	0,90%	0,93%	0,91%	0,86%	0,72%	0,72%	0,88%	0,68%	0,70%	0,62%	0,61%
Porcentaje de altas por fallecimiento	<i>Públicos</i>	3,66%	4,04%	4,13%	4,04%	3,79%	4,14%	3,86%	4,29%	4,14%	4,16%	4,27%	4,58%
	<i>Privados</i>	3,22%	3,23%	3,08%	2,67%	2,68%	2,51%	2,64%	2,70%	2,49%	2,56%	2,46%	2,64%
	TOTAL	3,58%	3,90%	3,97%	3,83%	3,63%	3,91%	3,68%	4,03%	3,87%	3,89%	3,97%	4,33%
Porcentaje de altas por otras causas	<i>Públicos</i>	2,61%	2,94%	2,40%	1,25%	1,06%	2,31%	3,08%	3,38%	2,69%	2,07%	2,05%	1,02%
	<i>Privados</i>	0,68%	0,81%	0,83%	0,61%	0,47%	0,24%	0,27%	0,48%	0,38%	0,30%	0,38%	0,16%
	TOTAL	2,29%	2,59%	2,15%	1,16%	0,97%	2,02%	2,68%	2,91%	2,31%	1,78%	1,77%	0,91%
Ingresos por 1.000 hab.	<i>Públicos</i>	79,16	80,15	85,06	90,96	90,46	93,37	95,54	93,04	98,04	98,51	99,34	100,73
	<i>Privados</i>	15,68	16,12	16,24	16,87	16,11	15,75	15,89	18,37	19,25	19,20	19,88	20,11
	TOTAL	94,84	96,27	101,30	107,83	106,57	109,12	111,43	111,41	117,29	117,71	119,22	120,84
Estancias por 1.000 hab.	<i>Públicos</i>	1.131,60	1.124,76	1.092,04	1.098,13	1.066,12	1.060,16	1.039,74	1.054,32	1.030,96	1.010,81	998,95	1.002,02
	<i>Privados</i>	208,08	214,07	216,26	222,78	219,35	216,34	216,98	219,15	221,59	221,63	227,63	225,92
	TOTAL	1.339,68	1.338,83	1.308,30	1.320,91	1.285,47	1.276,50	1.256,72	1.273,47	1.252,55	1.232,44	1.226,58	1.227,94

(b) 1989. Neuropsiquiátrico Nuestra Señora del Carmen (Zaragoza). Dieciséis necropsias realizadas en abril.

(c) 1999. Datos de la Clínica Montpellier no incluidos en los porcentajes por tipo de alta, al no estar disponibles en este año.

Gráfico 2.3.2.- Número de ingresos y estancia media por titularidad.



Tabla 2.3.6.- Indicadores de actividad de urgencias.

Comunidad Autónoma de Aragón

		1988	1989	1990	1991	1992	1993	1994	1995	1996	1997	1998	1999
ACTIVIDAD DE URGENCIAS													
Urgencias atendidas	<i>Públicos</i>	314.188	330.981	344.033	350.833	351.184	367.281	373.718	391.946	402.341	418.086	418.680	429.867
	<i>Privados</i>	42.340	49.179	55.466	53.274	53.666	58.637	59.451	69.842	70.037	74.214	86.374	93.927
	TOTAL	356.528	380.160	399.499	404.107	404.850	425.918	433.169	461.788	472.378	492.300	505.054	523.794
Promedio diario de urgencias atendidas	<i>Públicos</i>	858,44	906,80	942,56	961,19	959,52	1.006,25	1.023,88	1.073,82	1.099,29	1.145,44	1.147,07	1.177,72
	<i>Privados</i>	115,68	134,74	151,96	145,96	146,63	160,65	162,88	191,35	191,36	203,33	236,64	257,33
	TOTAL	974,12	1.041,53	1.094,52	1.107,14	1.106,15	1.166,90	1.186,76	1.265,17	1.290,65	1.348,77	1.383,71	1.435,05
Promedio diario de urgencias por box	<i>Públicos</i>	23,15	20,93	20,20	27,01	22,85	23,58	21,78	18,12	18,63	18,80	17,65	17,84
	<i>Privados</i>	8,96	10,36	11,69	11,23	11,28	12,77	16,56	24,96	35,88	22,59	19,72	20,05
	TOTAL	19,48	18,49	18,34	22,79	20,11	21,12	20,88	18,91	20,06	19,29	17,97	18,20
Presión de urgencias	<i>Públicos</i>	51,31%	52,61%	51,98%	52,26%	54,72%	52,35%	49,17%	50,29%	50,12%	51,53%	50,85%	53,04%
	<i>Privados</i>	12,86%	18,70%	18,92%	20,20%	23,38%	29,96%	25,31%	21,92%	22,66%	23,96%	25,12%	24,47%
	TOTAL	44,95%	46,93%	46,68%	47,24%	49,98%	49,11%	45,77%	45,61%	45,62%	47,03%	46,56%	48,29%
Porcentaje de urgencias ingresadas	<i>Públicos</i>	15,35%	15,13%	15,26%	16,09%	16,74%	15,80%	14,93%	14,18%	14,50%	14,42%	14,33%	14,76%
	<i>Privados</i>	5,66%	7,28%	6,58%	7,59%	8,33%	9,55%	8,03%	6,85%	7,40%	7,36%	6,86%	6,22%
	TOTAL	14,20%	14,11%	14,06%	14,97%	15,62%	14,94%	13,98%	13,07%	13,45%	13,35%	13,05%	13,23%
Porcentaje de urgencias trasladadas	<i>Públicos</i>	1,36%	1,32%	1,83%	2,50%	2,39%	2,38%	1,62%	1,53%	1,54%	1,45%	1,66%	1,66%
	<i>Privados</i>	0,09%	0,08%	0,05%	0,03%	0,06%	0,01%	0,00%	0,00%	0,00%	0,00%	0,00%	0,00%
	TOTAL	1,21%	1,16%	1,58%	2,18%	2,08%	2,06%	1,40%	1,30%	1,31%	1,23%	1,38%	1,36%
Porcentaje de fallecimientos en urgencias	<i>Públicos</i>	0,13%	0,11%	0,10%	0,12%	0,11%	0,15%	0,18%	0,11%	0,10%	0,10%	0,11%	0,10%
	<i>Privados</i>	0,00%	0,00%	0,00%	0,00%	0,00%	0,00%	0,00%	0,00%	0,00%	0,00%	0,00%	0,00%
	TOTAL	0,11%	0,10%	0,09%	0,10%	0,10%	0,13%	0,15%	0,10%	0,09%	0,08%	0,09%	0,09%
Urgencias por 1.000 hab.	<i>Públicos</i>	264,57	278,71	289,70	295,43	295,72	309,28	314,70	330,05	338,80	352,06	352,56	361,98
	<i>Privados</i>	35,65	41,41	46,71	44,86	45,19	49,38	50,06	58,81	58,98	62,49	72,73	79,09
	TOTAL	300,22	320,12	336,41	340,29	340,91	358,66	364,76	388,86	397,78	414,55	425,29	441,07

Tabla 2.3.7.- Indicadores de actividad de consultas externas.

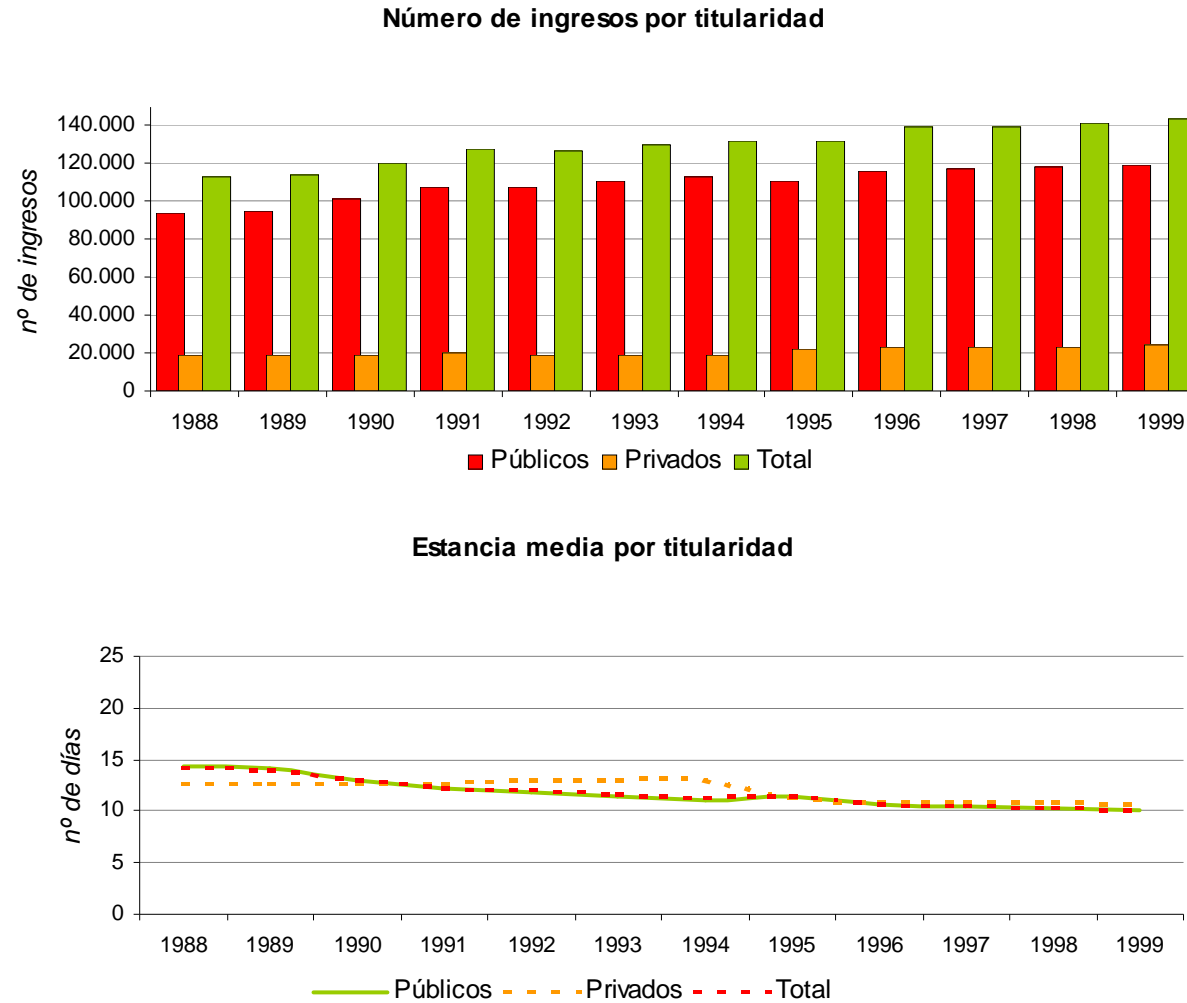
Comunidad Autónoma de Aragón

		1988	1989	1990	1991	1992	1993	1994	1995	1996	1997	1998	1999
ACTIVIDAD DE CONSULTAS EXTERNAS													
Actividad ambulatoria (nº total de consultas)	<i>Públicos</i>	868.709	896.123	926.444	1.490.801	1.575.504	1.629.642	1.693.352	1.699.111	1.818.633	1.837.758	2.087.400	2.070.810
	<i>Privados</i>	82.000	86.130	93.743	100.237	89.374	78.313	80.626	90.632	94.254	92.611	96.252	99.674
	TOTAL	950.709	982.253	1.020.187	1.591.038	1.664.878	1.707.955	1.773.978	1.789.743	1.912.887	1.930.369	2.183.652	2.170.484
Primeras consultas	<i>Públicos</i>	185.990	189.670	198.073	383.352	454.205	484.526	494.607	527.163	576.741	565.155	640.208	656.941
	<i>Privados</i>	24.791	28.589	24.352	25.350	24.757	20.589	20.708	21.902	22.502	22.535	23.598	23.654
	TOTAL	210.781	218.259	222.425	408.702	478.962	505.115	515.315	549.065	599.243	587.690	663.806	680.595
Consultas sucesivas	<i>Públicos</i>	682.719	706.453	728.371	1.107.449	1.121.299	1.145.116	1.198.745	1.171.948	1.241.892	1.272.603	1.447.192	1.413.869
	<i>Privados</i>	57.209	57.541	69.391	74.887	64.617	57.724	59.918	68.730	71.752	70.076	72.654	76.020
	TOTAL	739.928	763.994	797.762	1.182.336	1.185.916	1.202.840	1.258.663	1.240.678	1.313.644	1.342.679	1.519.846	1.489.889
Relación sucesivas/primeras consultas	<i>Públicos</i>	3,67	3,72	3,68	2,89	2,47	2,36	2,42	2,22	2,15	2,25	2,26	2,15
	<i>Privados</i>	2,31	2,01	2,85	2,95	2,61	2,80	2,89	3,14	3,19	3,11	3,08	3,21
	TOTAL	3,51	3,50	3,59	2,89	2,48	2,38	2,44	2,26	2,19	2,28	2,29	2,19
Consultas externas diarias por local	<i>Públicos</i>	12,72	12,43	12,76	16,38	16,65	17,41	17,80	17,50	18,44	18,25	19,21	18,83
	<i>Privados</i>	6,59	8,32	8,79	9,40	8,07	7,34	7,59	7,31	7,42	7,32	7,61	7,88
	TOTAL	11,77	11,91	12,26	15,64	15,75	16,38	16,77	16,35	17,18	17,03	18,00	17,70
Primeras consultas por 1.000 hab.	<i>Públicos</i>	156,62	159,72	166,79	322,81	382,47	408,01	416,50	443,91	485,66	475,90	539,10	553,19
	<i>Privados</i>	20,88	24,07	20,51	21,35	20,85	17,34	17,44	18,44	18,95	18,98	19,87	19,92
	TOTAL	177,50	183,79	187,30	344,16	403,32	425,35	433,94	462,35	504,61	494,88	558,97	573,11
Consultas externas por 1.000 hab.	<i>Públicos</i>	731,52	754,60	780,13	1.255,36	1.326,69	1.372,28	1.425,93	1.430,77	1.531,42	1.547,53	1.757,74	1.743,77
	<i>Privados</i>	69,05	72,53	78,94	84,41	75,26	65,95	67,89	76,32	79,37	77,99	81,05	83,93
	TOTAL	800,57	827,13	859,07	1.339,77	1.401,95	1.438,23	1.493,82	1.507,09	1.610,79	1.625,52	1.838,79	1.827,70

Gráfico 2.3.3.- Número de urgencias y primeras consultas por titularidad.



Tabla 2.3.8.- Indicadores de actividad quirúrgica.

Comunidad Autónoma de Aragón

		1988	1989	1990	1991	1992	1993	1994	1995	1996	1997	1998	1999
ACTIVIDAD QUIRÚRGICA													
<i>Intervenciones quirúrgicas totales</i>	<i>Públicos</i>	49.399	53.261	56.403	56.942	57.281	63.070	64.905	65.259	69.450	71.474	74.089	73.202
	<i>Privados</i>	16.568	16.566	16.754	16.134	17.463	18.376	18.879	21.011	21.430	21.479	21.868	23.006
	TOTAL	65.967	69.827	73.157	73.076	74.744	81.446	83.784	86.270	90.880	92.953	95.957	96.208
<i>Porcentaje de intervenciones ambulatorias</i>	<i>Públicos</i>	17,74%	24,92%	24,33%	27,52%	27,28%	30,03%	30,89%	30,87%	34,11%	34,29%	34,55%	32,51%
	<i>Privados</i>	28,89%	28,88%	28,70%	30,79%	32,80%	33,41%	33,26%	30,82%	30,40%	30,92%	28,81%	30,18%
	TOTAL	20,54%	25,86%	25,33%	28,24%	28,57%	30,79%	31,42%	30,86%	33,24%	33,51%	33,24%	31,95%
<i>Porcentaje de intervenciones programadas sobre intervenciones no ambulatorias</i>	<i>Públicos</i>	73,36%	75,77%	75,21%	73,81%	73,87%	76,41%	76,17%	77,09%	77,51%	77,20%	78,55%	77,93%
	<i>Privados</i>	91,67%	91,93%	91,70%	89,50%	90,75%	87,01%	88,42%	83,58%	91,67%	91,61%	91,64%	90,42%
	TOTAL	77,48%	79,45%	78,82%	77,15%	77,58%	78,71%	78,85%	78,67%	80,99%	80,66%	81,73%	80,99%
<i>Porcentaje de intervenciones urgentes sobre intervenciones no ambulatorias</i>	<i>Públicos</i>	26,64%	24,23%	24,79%	26,19%	26,13%	23,59%	23,83%	22,91%	22,49%	22,80%	21,45%	22,07%
	<i>Privados</i>	8,33%	8,07%	8,30%	10,50%	9,25%	12,99%	11,58%	16,42%	8,33%	8,39%	8,36%	9,58%
	TOTAL	22,52%	20,55%	21,18%	22,85%	22,42%	21,29%	21,15%	21,33%	19,01%	19,34%	18,27%	19,01%
<i>Intervenciones diarias programadas por quirófano</i>	<i>Públicos</i>	1,89	1,96	2,15	2,21	2,25	2,51	2,53	2,52	2,33	2,31	2,43	2,39
	<i>Privados</i>	2,28	2,30	2,32	2,12	2,25	2,26	2,36	2,72	3,05	3,04	3,20	3,25
	TOTAL	1,98	2,04	2,19	2,19	2,25	2,45	2,49	2,57	2,50	2,47	2,60	2,58
<i>Intervenciones diarias urgentes por quirófano</i>	<i>Públicos</i>	3,86	3,32	3,44	2,84	2,70	2,59	2,91	2,50	2,72	3,49	3,35	3,12
	<i>Privados</i>	0,54	0,52	0,54	0,64	0,59	0,87	0,80	1,31	0,68	0,68	0,71	0,84
	TOTAL	2,55	2,24	2,36	2,13	2,04	2,05	2,21	2,13	2,06	2,44	2,38	2,34
<i>Intervenciones quirúrgicas por 1.000 hab.</i>	<i>Públicos</i>	41,60	44,85	47,50	47,95	48,23	53,11	54,65	54,95	58,48	60,19	62,39	61,64
	<i>Privados</i>	13,95	13,95	14,11	13,59	14,71	15,47	15,90	17,69	18,05	18,09	18,41	19,37
	TOTAL	55,55	58,80	61,61	61,54	62,94	68,58	70,55	72,64	76,53	78,28	80,80	81,01

Tabla 2.3.9.- Indicadores de actividad obstétrica.

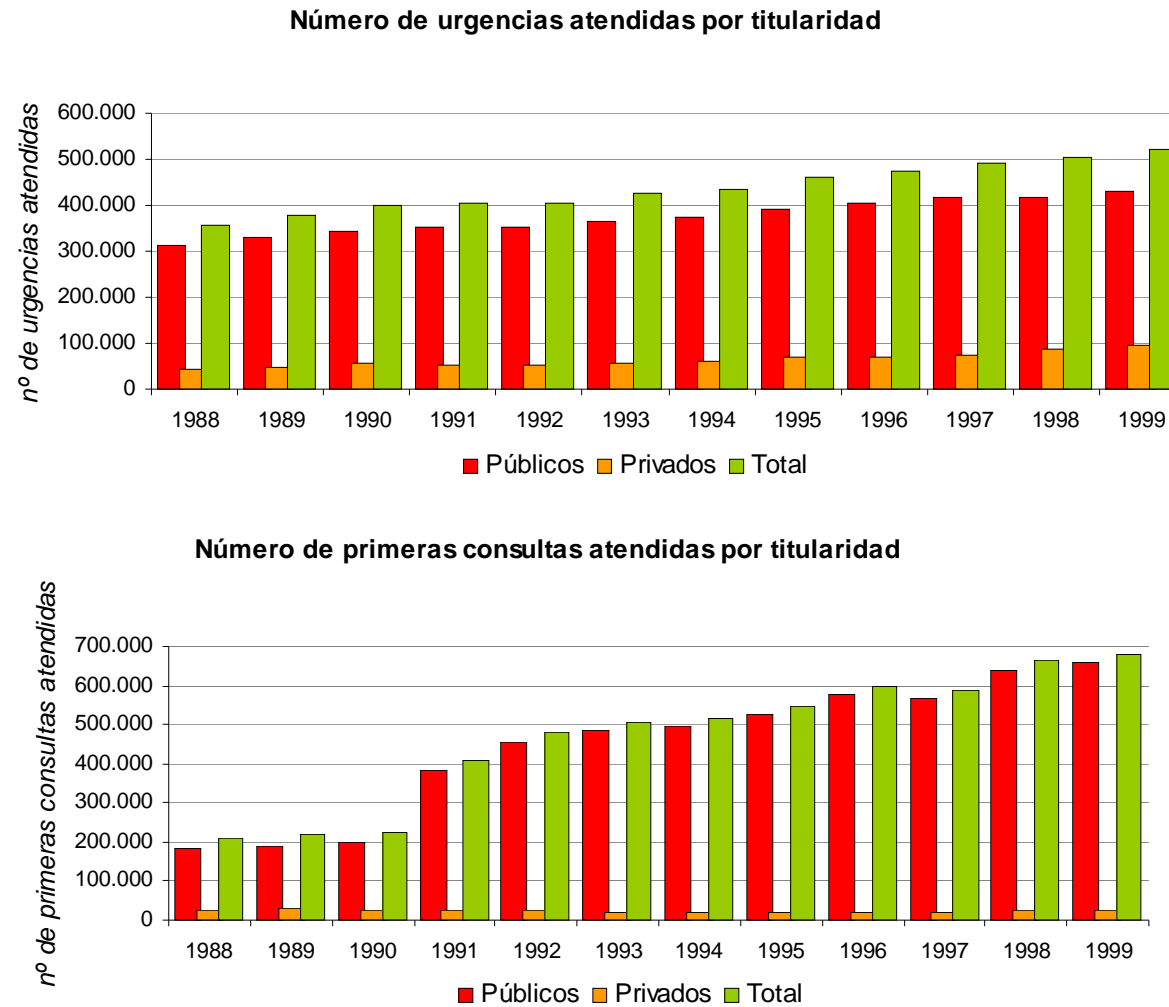
Comunidad Autónoma de Aragón

		1988	1989	1990	1991	1992	1993	1994	1995	1996	1997	1998	1999
ACTIVIDAD OBSTÉTRICA													
Partos	<i>Públicos</i>	4.381	4.591	6.189	7.985	8.086	7.674	7.697	7.391	7.398	7.601	7.319	7.569
	<i>Privados</i>	2.086	2.091	1.905	1.871	1.900	1.871	1.772	1.838	1.827	1.768	1.712	1.797
	TOTAL	6.467	6.682	8.094	9.856	9.986	9.545	9.469	9.229	9.225	9.369	9.031	9.366
Porcentaje de cesáreas	<i>Públicos</i>	12,10%	11,83%	12,91%	12,57%	13,88%	14,79%	14,54%	13,54%	15,14%	14,79%	16,22%	16,59%
	<i>Privados</i>	12,56%	12,00%	13,96%	15,45%	15,63%	19,94%	19,98%	20,73%	23,48%	22,85%	26,75%	26,77%
	TOTAL	12,25%	11,88%	13,16%	13,12%	14,21%	15,80%	15,56%	14,97%	16,79%	16,31%	18,22%	18,55%
Abortos	<i>Públicos</i>	542	600	848	938	934	881	819	827	901	857	1.157	1.203
	<i>Privados</i>	155	155	134	137	143	114	125	143	159	197	175	158
	TOTAL	697	755	982	1.075	1.077	995	944	970	1.060	1.054	1.332	1.361
Total nacidos	<i>Públicos</i>	4.421	4.631	6.240	8.077	8.178	7.764	7.775	7.452	7.538	7.698	7.428	7.707
	<i>Privados</i>	2.095	2.106	1.927	1.882	1.914	1.885	1.783	1.851	1.843	1.775	1.732	1.805
	TOTAL	6.516	6.737	8.167	9.959	10.092	9.649	9.558	9.303	9.381	9.473	9.160	9.512
Porcentaje de nacidos vivos	<i>Públicos</i>	99,34%	99,40%	99,55%	99,46%	99,52%	99,52%	99,41%	99,36%	99,43%	99,49%	99,43%	99,53%
	<i>Privados</i>	99,67%	99,67%	99,79%	99,68%	99,69%	99,89%	99,72%	99,89%	99,78%	99,94%	99,88%	100,00%
	TOTAL	99,45%	99,48%	99,61%	99,50%	99,55%	99,60%	99,47%	99,46%	99,50%	99,58%	99,52%	99,62%
Mortalidad perinatal	<i>Públicos</i>	0,88%	0,69%	0,61%	0,85%	0,73%	0,93%	1,11%	1,27%	0,94%	0,88%	1,04%	0,93%
	<i>Privados</i>	0,33%	0,43%	0,21%	0,32%	0,31%	0,21%	0,39%	0,22%	0,22%	0,06%	0,12%	0,06%
	TOTAL	0,71%	0,61%	0,51%	0,75%	0,65%	0,79%	0,97%	1,06%	0,80%	0,73%	0,86%	0,77%
Partos por 1.000 mujeres entre 15 y 44 años	<i>Públicos</i>	28,26	29,62	39,92	51,51	52,16	49,50	49,65	47,68	47,72	49,03	47,21	48,83
	<i>Privados</i>	13,46	13,49	12,29	12,07	12,26	12,07	11,43	11,86	11,79	11,41	11,04	11,59
	TOTAL	41,72	43,10	52,21	63,58	64,42	61,57	61,08	59,53	59,51	60,44	58,26	60,42

Gráfico 2.3.4.- Número de intervenciones quirúrgicas y partos por titularidad.



Tabla 2.3.10.- Indicadores de actividad anestésica.

Comunidad Autónoma de Aragón

		1988	1989	1990	1991	1992	1993	1994	1995	1996	1997	1998	1999
ACTIVIDAD ANESTÉSICA													
Anestias generales	<i>Públicos</i>	30.642	30.133	30.228	32.453	33.448	35.669	36.931	33.652	37.666	39.450	40.504	42.081
	<i>Privados</i>	9.540	9.858	10.084	10.460	11.051	10.434	9.800	9.995	9.509	8.256	7.889	6.313
	TOTAL	40.182	39.991	40.312	42.913	44.499	46.103	46.731	43.647	47.175	47.706	48.393	48.394
Porcentaje en intervenciones programadas	<i>Públicos</i>	73,15%	73,31%	71,00%	71,15%	71,36%	73,55%	74,96%	72,28%	71,82%	70,59%	73,07%	69,79%
	<i>Privados</i>	93,26%	93,63%	93,78%	85,88%	84,45%	83,21%	84,21%	80,72%	87,52%	89,52%	90,58%	92,84%
	TOTAL	77,93%	78,32%	76,70%	74,74%	74,61%	75,74%	76,90%	74,21%	74,98%	73,86%	75,92%	72,79%
Porcentaje en intervenciones urgentes	<i>Públicos</i>	25,26%	24,56%	27,07%	27,22%	26,59%	24,78%	23,49%	24,78%	21,54%	21,49%	20,31%	20,44%
	<i>Privados</i>	6,74%	6,37%	6,22%	6,20%	6,26%	8,28%	7,46%	12,14%	7,04%	6,96%	6,52%	6,75%
	TOTAL	20,87%	20,07%	21,85%	22,10%	21,54%	21,04%	20,13%	21,88%	18,62%	18,98%	18,06%	18,65%
Porcentaje en otras áreas	<i>Públicos</i>	1,58%	2,13%	1,93%	1,63%	2,04%	1,67%	1,56%	2,94%	6,64%	7,92%	6,62%	9,78%
	<i>Privados</i>	0,00%	0,00%	0,00%	7,92%	9,28%	8,51%	8,33%	7,14%	5,45%	3,51%	2,90%	0,41%
	TOTAL	1,21%	1,61%	1,45%	3,16%	3,84%	3,22%	2,98%	3,91%	6,40%	7,16%	6,01%	8,55%
Anestias locorregionales	<i>Públicos</i>	9.262	13.334	16.121	23.066	23.127	26.483	28.592	30.158	32.365	33.243	33.653	32.464
	<i>Privados</i>	3.720	4.050	4.035	4.353	4.630	5.461	6.546	8.085	9.084	10.313	10.756	11.095
	TOTAL	12.982	17.384	20.156	27.419	27.757	31.944	35.138	38.243	41.449	43.556	44.409	43.559
Porcentaje en intervenciones programadas	<i>Públicos</i>	55,79%	44,23%	46,23%	73,28%	82,55%	87,21%	88,74%	88,84%	88,36%	87,17%	88,36%	87,10%
	<i>Privados</i>	88,76%	89,51%	85,65%	61,36%	66,63%	65,74%	67,64%	63,40%	75,24%	72,20%	71,21%	70,58%
	TOTAL	65,24%	54,78%	54,12%	71,39%	79,89%	83,54%	84,81%	83,46%	85,48%	83,63%	84,21%	82,89%
Porcentaje en intervenciones urgentes	<i>Públicos</i>	33,58%	12,72%	10,21%	15,27%	16,12%	11,65%	11,20%	11,10%	10,28%	11,33%	9,72%	10,44%
	<i>Privados</i>	9,38%	10,49%	9,64%	13,88%	9,40%	13,07%	11,29%	17,64%	5,27%	6,07%	7,35%	9,51%
	TOTAL	26,64%	12,20%	10,10%	15,05%	14,99%	11,89%	11,21%	12,49%	9,18%	10,09%	9,15%	10,20%
Porcentaje en otras áreas	<i>Públicos</i>	10,63%	43,05%	43,56%	11,45%	1,34%	1,14%	0,06%	0,05%	1,36%	1,50%	1,92%	2,46%
	<i>Privados</i>	1,85%	0,00%	4,71%	24,76%	23,97%	21,19%	21,07%	18,96%	19,48%	21,73%	21,44%	19,91%
	TOTAL	8,12%	33,02%	35,78%	13,56%	5,11%	4,56%	3,98%	4,05%	5,33%	6,29%	6,65%	6,91%

2.4.- INDICADORES HOSPITALARIOS DE ARAGÓN POR FINALIDAD.

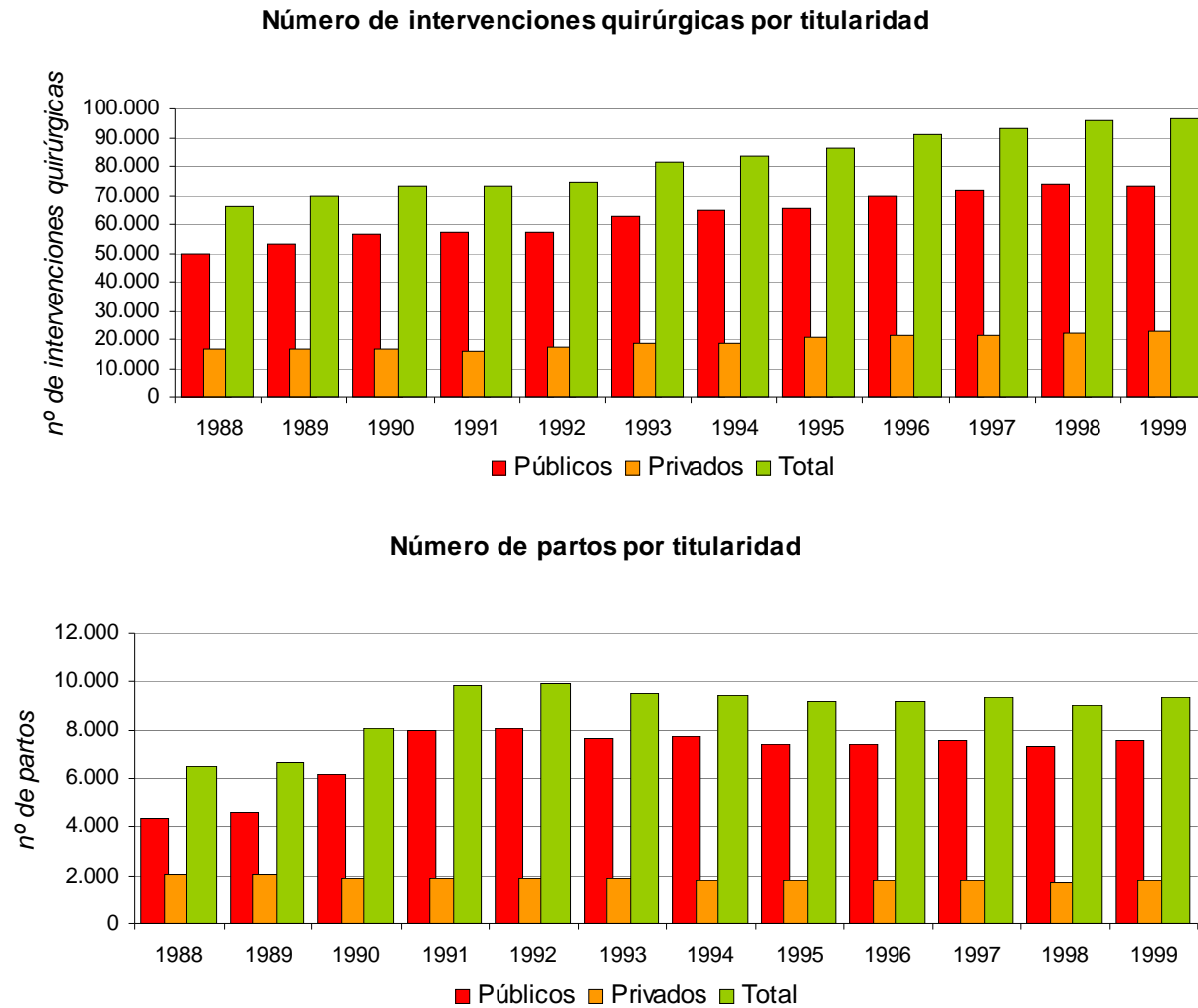
Tabla 2.4.1.- Indicadores de dotación en funcionamiento.

Comunidad Autónoma de Aragón

		1988		1989		1990		1991		1992		1993	
DOTACIÓN EN FUNCIONAMIENTO		Promedio	% func.	Promedio	% func.	Promedio	% func.	Promedio	% func.	Promedio	% func.	Promedio	% func.
Camas	Generales /Quirúrgicos	3.852,25	95,02%	3.860,67	94,76%	3.920,67	94,93%	3.913,75	90,87%	3.772,58	87,80%	3.736,67	88,99%
	Psiquiátricos	1.522,08	99,94%	1.507,33	99,04%	1.395,33	92,41%	1.310,00	93,50%	1.300,00	100,00%	1.216,33	94,66%
	Geriatricos y/o larga estancia	379,00	100,00%	374,00	100,00%	373,42	99,84%	352,00	96,44%	357,17	97,85%	377,67	97,84%
	TOTAL	5.753,33	96,60%	5.742,00	96,18%	5.689,42	94,60%	5.575,75	91,81%	5.429,75	91,07%	5.330,67	90,81%
Quirófanos	Generales /Quirúrgicos	94,17	92,32%	93,25	92,33%	91,58	94,42%	88,92	91,67%	88,92	87,17%	88,17	87,29%
	Psiquiátricos	-	-	-	-	-	-	-	-	-	-	-	-
	Geriatricos y/o larga estancia	1,00	50,00%	1,00	50,00%	1,00	50,00%	1,00	50,00%	1,00	50,00%	1,00	50,00%
	TOTAL	95,17	91,51%	94,25	91,50%	92,58	93,52%	89,92	90,82%	89,92	86,46%	89,17	86,57%
Paritorios	Generales /Quirúrgicos	21,00	100,00%	22,00	95,65%	23,33	100,00%	24,00	100,00%	23,92	99,65%	24,67	100,00%
	Psiquiátricos	-	-	-	-	-	-	-	-	-	-	-	-
	Geriatricos y/o larga estancia	0,42 (d)	41,67%	-	-	-	-	-	-	-	-	-	-
	TOTAL	21,42	97,35%	22,00	95,65%	23,33	100,00%	24,00	100,00%	23,92	99,65%	24,67	100,00%
Salas de consulta externa	Generales /Quirúrgicos	305,75	95,85%	322,79	99,32%	325,75	99,31%	400,08	100,00%	414,58	98,24%	412,25	95,87%
	Psiquiátricos	0,58	58,33%	0,00	0,00%	0,92	91,67%	1,00	100,00%	1,00	100,00%	1,00	100,00%
	Geriatricos y/o larga estancia	18,00	100,00%	9,75	54,17%	9,00	100,00%	9,00	100,00%	9,00	100,00%	7,25	80,56%
	TOTAL	324,33	95,96%	332,54	96,95%	335,67	99,31%	410,08	100,00%	424,58	98,28%	420,50	95,57%
Salas de diagnóstico por la imagen	Generales /Quirúrgicos	95,67	99,65%	102,58	100,00%	105,83	97,09%	129,00	98,47%	131,08	100,00%	139,00	100,00%
	Psiquiátricos	-	-	-	-	-	-	-	-	-	-	-	-
	Geriatricos y/o larga estancia	5,00	100,00%	5,00	100,00%	5,00	100,00%	5,42	100,00%	6,00	100,00%	6,00	100,00%
	TOTAL	100,67	99,67%	107,58	100,00%	110,92	97,30%	134,42	98,84%	137,08	100,00%	145,00	100,00%
Boxes de exploración de urgencias	Generales /Quirúrgicos	49,00	94,23%	55,33	97,08%	58,67	97,78%	47,58	89,78%	54,00	96,43%	54,25	100,00%
	Psiquiátricos	-	-	-	-	-	-	-	-	-	-	-	-
	Geriatricos y/o larga estancia	1,00	100,00%	1,00	100,00%	1,00	100,00%	1,00	100,00%	1,00	100,00%	1,00	100,00%
	TOTAL	50,00	94,34%	56,33	97,13%	59,67	97,81%	48,58	89,97%	55,00	96,49%	55,25	100,00%
Camas en funcionamiento por 1.000 hab.	Generales /Quirúrgicos	3,24	-	3,25	-	3,30	-	3,30	-	3,18	-	3,15	-
	Psiquiátricos	1,28	-	1,27	-	1,17	-	1,10	-	1,09	-	1,02	-
	Geriatricos y/o larga estancia	0,32	-	0,31	-	0,31	-	0,30	-	0,30	-	0,32	-
	TOTAL	4,84	-	4,84	-	4,79	-	4,70	-	4,57	-	4,49	-
Quirófanos en funcionamiento por 100.000 hab.	Generales /Quirúrgicos	7,93	-	7,85	-	7,71	-	7,49	-	7,49	-	7,42	-
	Psiquiátricos	-	-	-	-	-	-	-	-	-	-	-	-
	Geriatricos y/o larga estancia	0,08	-	0,08	-	0,08	-	0,08	-	0,08	-	0,08	-
	TOTAL	8,01	-	7,94	-	7,80	-	7,57	-	7,57	-	7,51	-

(d) 1988. Hospital Sagrado Corazón de Jesús (Huesca). Partorio en funcionamiento de enero a mayo sin generar actividad.

Tabla 2.4.2.- Indicadores de dotación en funcionamiento (continuación).

		Comunidad Autónoma de Aragón											
(continuación)		1994		1995		1996		1997		1998		1999	
DOTACIÓN EN FUNCIONAMIENTO		Promedio	% func.	Promedio	% func.	Promedio	% func.	Promedio	% func.	Promedio	% func.	Promedio	% func.
Camas	Generales /Quirúrgicos	3.776,17	90,25%	3.671,00	86,56%	3.644,00	87,51%	3.551,50	87,97%	3.572,75	87,03%	3.608,58	86,04%
	Psiquiátricos	1.180,00	100,00%	1.180,50	100,00%	1.173,92	99,40%	1.172,00	100,00%	1.104,92	99,36%	1.078,75	100,00%
	Geriatricos y/o larga estancia	376,00	98,43%	378,00	98,95%	378,00	98,95%	378,83	99,17%	379,83	99,43%	380,00	99,48%
	TOTAL	5.332,17	92,80%	5.229,50	90,12%	5.195,92	90,73%	5.102,33	91,26%	5.057,50	90,33%	5.067,33	89,62%
Quirófanos	Generales /Quirúrgicos	87,50	87,50%	89,75	87,99%	94,42	86,62%	94,75	91,11%	94,67	91,91%	97,42	87,76%
	Psiquiátricos	-	-	-	-	-	-	-	-	-	-	-	-
	Geriatricos y/o larga estancia	1,00	50,00%	0,25	12,50%	0,00	0,00%	0,00	0,00%	0,00	0,00%	0,00	0,00%
	TOTAL	88,50	86,76%	90,00	86,54%	94,42	85,83%	94,75	90,24%	94,67	91,03%	97,42	86,98%
Paritorios	Generales /Quirúrgicos	24,83	99,33%	25,00	100,00%	25,00	100,00%	25,08	100,00%	25,00	100,00%	24,33	97,33%
	Psiquiátricos	-	-	-	-	-	-	-	-	-	-	-	-
	Geriatricos y/o larga estancia	-	-	-	-	-	-	-	-	-	-	-	-
	TOTAL	24,83	99,33%	25,00	100,00%	25,00	100,00%	25,08	100,00%	25,00	100,00%	24,33	97,33%
Salas de consulta externa	Generales /Quirúrgicos	419,42	94,46%	434,50	98,97%	440,17	97,17%	450,08	97,21%	482,50	98,07%	487,33	98,65%
	Psiquiátricos	1,00	100,00%	1,00	100,00%	1,00	100,00%	1,00	100,00%	1,00	100,00%	1,00	100,00%
	Geriatricos y/o larga estancia	6,00	100,00%	6,00	100,00%	6,00	100,00%	6,00	100,00%	5,58	93,06%	6,00	100,00%
	TOTAL	426,42	94,55%	441,50	98,99%	447,17	97,21%	457,08	97,25%	489,08	98,01%	494,33	98,67%
Salas de diagnóstico por la imagen	Generales /Quirúrgicos	148,50	100,00%	146,08	100,00%	145,33	98,20%	148,25	98,83%	155,33	98,94%	159,50	97,85%
	Psiquiátricos	-	-	-	-	-	-	-	-	-	-	-	-
	Geriatricos y/o larga estancia	5,67	94,44%	6,00	100,00%	6,00	100,00%	7,83	100,00%	8,17	100,00%	8,00	100,00%
	TOTAL	154,17	100,00%	152,08	100,00%	151,33	98,27%	156,08	100,00%	163,50	99,09%	167,50	97,95%
Boxes de exploración de urgencias	Generales /Quirúrgicos	55,83	94,63%	66,67	95,24%	64,33	90,61%	69,92	95,78%	77,00	100,00%	78,83	100,00%
	Psiquiátricos	-	-	-	-	-	-	-	-	-	-	-	-
	Geriatricos y/o larga estancia	1,00	100,00%	0,25	25,00%	0,00	0,00%	0,00	0,00%	0,00	0,00%	0,00	0,00%
	TOTAL	56,83	94,72%	66,92	94,25%	64,33	90,61%	69,92	95,78%	77,00	100,00%	78,83	100,00%
Camas en funcionamiento por 1.000 hab.	Generales /Quirúrgicos	3,18	-	3,09	-	3,07	-	2,99	-	3,01	-	3,04	-
	Psiquiátricos	0,99	-	0,99	-	0,99	-	0,99	-	0,93	-	3.311,59	-
	Geriatricos y/o larga estancia	0,32	-	0,32	-	0,32	-	0,32	-	0,32	-	0,32	-
	TOTAL	4,49	-	4,40	-	4,38	-	4,30	-	4,26	-	4,27	-
Quirófanos en funcionamiento por 100.000 hab.	Generales /Quirúrgicos	7,37	-	7,56	-	7,95	-	7,98	-	7,97	-	8,20	-
	Psiquiátricos	-	-	-	-	-	-	-	-	-	-	-	-
	Geriatricos y/o larga estancia	0,08	-	0,02	-	0,00	-	0,00	-	0,00	-	0,00	-
	TOTAL	7,45	-	7,58	-	7,95	-	7,98	-	7,97	-	8,20	-

Gráfico 2.4.1.- Promedio de camas y quirófanos por finalidad.



Tabla 2.4.3.- Indicadores de personal.

		1988	1989	1990	1991	1992	1993	1994	1995	1996	1997	1998	1999
<i>Comunidad Autónoma de Aragón</i>													
PERSONAL													
<i>Indice personal total por cama</i>	<i>Generales /Quirúrgicos</i>	2,43	2,73	2,88	2,98	3,15	3,19	3,16	3,27	3,32	3,40	3,44	3,49
	<i>Psiquiátricos</i>	0,35	0,36	0,40	0,45	0,47	0,52	0,54	0,54	0,55	0,54	0,58	0,61
	<i>Geriátricos y/o larga estancia</i>	1,14	1,19	1,21	1,36	1,34	1,25	1,24	1,22	1,24	1,28	1,29	1,30
	TOTAL	1,79	2,01	2,16	2,28	2,39	2,44	2,45	2,51	2,54	2,59	2,66	2,71
<i>Indice personal facultativo por cama</i>	<i>Generales /Quirúrgicos</i>	0,41	0,48	0,54	0,56	0,61	0,63	0,62	0,63	0,64	0,65	0,65	0,64
	<i>Psiquiátricos</i>	0,02	0,02	0,02	0,02	0,02	0,03	0,03	0,03	0,03	0,03	0,04	0,04
	<i>Geriátricos y/o larga estancia</i>	0,14	0,15	0,16	0,15	0,15	0,13	0,13	0,13	0,13	0,14	0,14	0,14
	TOTAL	0,29	0,34	0,39	0,41	0,44	0,45	0,45	0,46	0,46	0,47	0,48	0,48
<i>Indice personal auxiliar sanitario titulado por cama</i>	<i>Generales /Quirúrgicos</i>	0,67	0,76	0,82	0,86	0,91	0,92	0,91	0,95	0,97	1,00	1,02	1,05
	<i>Psiquiátricos</i>	0,03	0,03	0,03	0,03	0,03	0,04	0,04	0,04	0,04	0,04	0,04	0,05
	<i>Geriátricos y/o larga estancia</i>	0,19	0,21	0,21	0,26	0,25	0,24	0,24	0,23	0,24	0,25	0,26	0,26
	TOTAL	0,47	0,53	0,59	0,63	0,65	0,67	0,67	0,69	0,71	0,73	0,75	0,78
<i>Indice personal auxiliar sanitario no titulado por cama</i>	<i>Generales /Quirúrgicos</i>	0,70	0,73	0,73	0,72	0,76	0,76	0,75	0,79	0,79	0,81	0,82	0,83
	<i>Psiquiátricos</i>	0,15	0,16	0,18	0,19	0,20	0,22	0,23	0,24	0,23	0,23	0,25	0,26
	<i>Geriátricos y/o larga estancia</i>	0,37	0,37	0,37	0,44	0,44	0,44	0,44	0,43	0,42	0,43	0,43	0,43
	TOTAL	0,53	0,56	0,57	0,58	0,60	0,62	0,62	0,64	0,64	0,65	0,66	0,68
<i>Indice personal no sanitario por cama</i>	<i>Generales /Quirúrgicos</i>	0,64	0,74	0,79	0,82	0,86	0,87	0,86	0,89	0,90	0,93	0,94	0,94
	<i>Psiquiátricos</i>	0,15	0,15	0,17	0,19	0,20	0,22	0,22	0,22	0,23	0,23	0,24	0,25
	<i>Geriátricos y/o larga estancia</i>	0,43	0,44	0,45	0,49	0,48	0,42	0,40	0,40	0,41	0,43	0,43	0,43
	TOTAL	0,50	0,56	0,61	0,65	0,68	0,69	0,69	0,70	0,72	0,73	0,75	0,76
<i>Porcentaje de MIR (sobre facultativos)</i>	<i>Generales /Quirúrgicos</i>	19,23%	17,76%	20,20%	20,81%	21,86%	23,24%	22,18%	20,81%	19,95%	19,63%	19,39%	18,34%
	<i>Psiquiátricos</i>	0,00%	2,54%	9,41%	11,61%	15,75%	19,41%	17,06%	15,22%	15,32%	14,29%	16,80%	17,36%
	<i>Geriátricos y/o larga estancia</i>	2,31%	7,34%	10,00%	17,42%	16,67%	17,61%	15,89%	15,89%	16,64%	16,98%	16,69%	16,39%
	TOTAL	18,36%	17,22%	19,77%	20,60%	21,66%	23,08%	21,98%	20,62%	19,81%	19,49%	19,29%	18,28%

Tabla 2.4.4.- Indicadores de actividad hospitalaria.

Comunidad Autónoma de Aragón

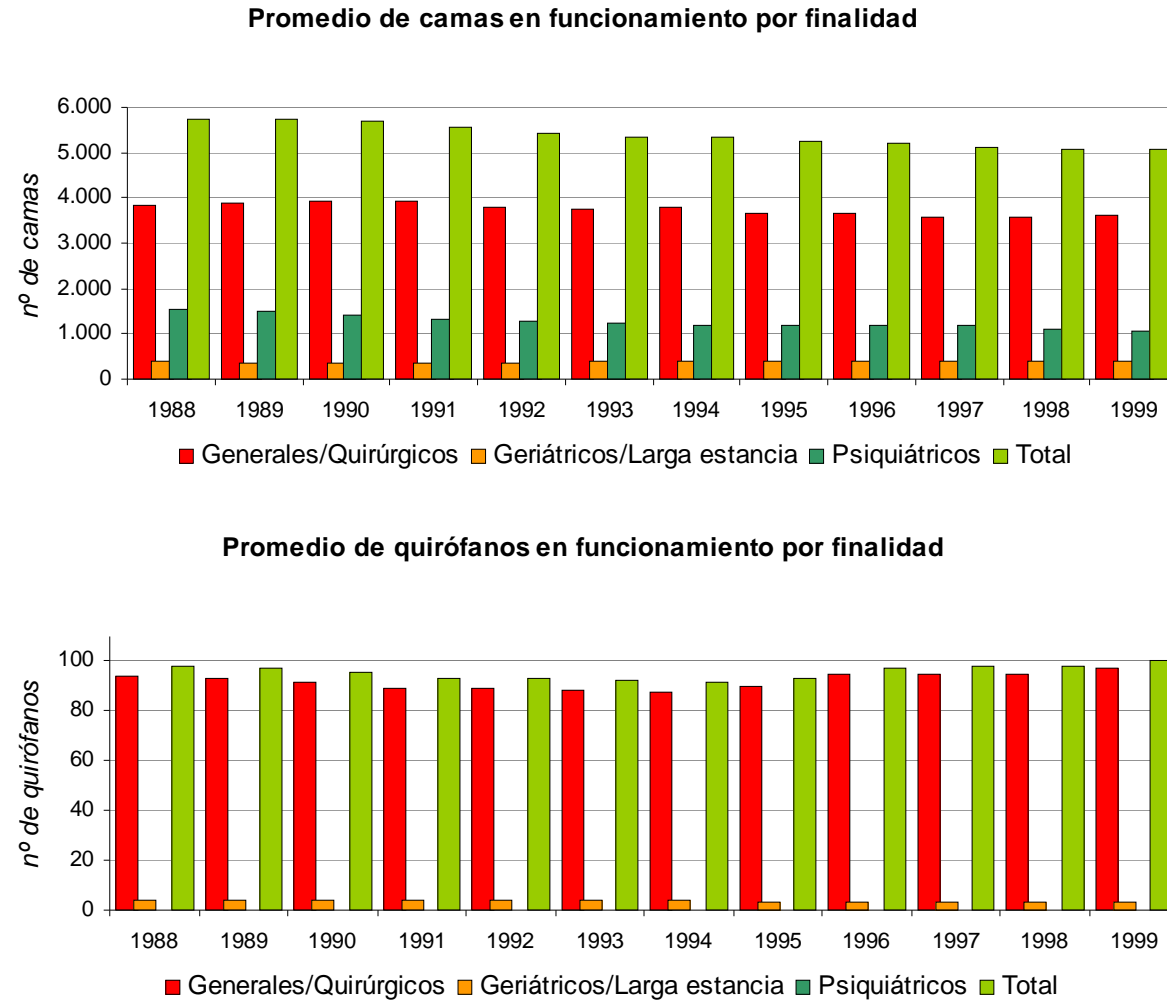
		1988	1989	1990	1991	1992	1993	1994	1995	1996	1997	1998	1999
ACTIVIDAD DE HOSPITALIZACIÓN													
Ingresos	Generales /Quirúrgicos	109.775	111.771	117.600	125.386	123.908	126.884	129.512	129.302	136.161	136.412	137.861	139.942
	Psiquiátricos	434	334	364	375	342	403	417	394	440	428	425	431
	Geriátricos y/o larga estancia	2.419	2.212	2.333	2.286	2.308	2.296	2.397	2.610	2.687	2.944	3.288	3.121
	TOTAL	112.628	114.317	120.297	128.047	126.558	129.583	132.326	132.306	139.288	139.784	141.574	143.494
Estancias	Generales /Quirúrgicos	1.032.095	1.040.990	1.028.359	1.054.802	1.028.139	1.031.462	1.011.901	1.042.105	1.021.816	1.004.855	991.021	1.002.287
	Psiquiátricos	449.469	433.445	409.594	397.496	382.560	366.404	364.077	354.291	350.417	344.303	343.921	338.535
	Geriátricos y/o larga estancia	109.362	115.491	115.718	116.333	115.858	118.034	116.430	115.905	115.226	114.420	121.684	117.418
	TOTAL	1.590.926	1.589.926	1.553.671	1.568.631	1.526.557	1.515.900	1.492.408	1.512.301	1.487.459	1.463.578	1.456.626	1.458.240
Estancia media	Generales /Quirúrgicos	9,40	9,31	8,74	8,41	8,30	8,13	7,81	8,06	7,50	7,37	7,19	7,16
	Psiquiátricos	366	365	365	365	366	365	365	365	366	365	365	365
	Geriátricos y/o larga estancia	45,21	52,21	49,60	50,89	50,20	51,41	48,57	44,41	42,88	38,87	37,01	37,62
	TOTAL	14,13	13,91	12,92	12,25	12,06	11,70	11,28	11,43	10,68	10,47	10,29	10,16
Porcentaje de ocupación	Generales /Quirúrgicos	73,20%	73,87%	71,86%	73,84%	74,46%	75,63%	73,42%	77,77%	76,61%	77,52%	76,00%	76,10%
	Psiquiátricos	80,68%	78,78%	80,42%	83,13%	80,40%	82,53%	84,53%	82,22%	81,56%	80,49%	85,28%	85,98%
	Geriátricos y/o larga estancia	78,84%	84,60%	84,90%	90,55%	88,63%	85,63%	84,84%	84,01%	83,29%	82,75%	87,77%	84,66%
	TOTAL	75,55%	75,86%	74,82%	77,08%	76,82%	77,91%	76,68%	79,23%	78,22%	78,59%	78,91%	78,84%
Índice de rotación enfermo/cama	Generales /Quirúrgicos	28,50	28,95	29,99	32,04	32,84	33,96	34,30	35,22	37,37	38,41	38,59	38,78
	Psiquiátricos	0,81	0,79	0,80	0,83	0,80	0,83	0,85	0,82	0,82	0,80	0,85	0,86
	Geriátricos y/o larga estancia	6,38	5,91	6,25	6,49	6,46	6,08	6,38	6,90	7,11	7,77	8,66	8,21
	TOTAL	19,58	19,91	21,14	22,96	23,31	24,31	24,82	25,30	26,81	27,40	27,99	28,32
Intervalo de sustitución	Generales /Quirúrgicos	3,44	3,29	3,42	2,98	2,85	2,62	2,83	2,30	2,29	2,14	2,27	2,25
	Psiquiátricos	-	-	-	-	-	-	-	-	-	-	-	-
	Geriátricos y/o larga estancia	12,13	9,50	8,82	5,31	6,44	8,63	8,68	8,45	8,60	8,10	5,16	6,82
	TOTAL	4,57	4,43	4,35	3,64	3,64	3,32	3,43	3,00	2,97	2,85	2,75	2,73
Tasa de mortalidad general	Generales /Quirúrgicos	3,02	3,28	3,35	3,33	3,19	3,45	3,24	3,53	3,46	3,43	3,45	3,62
	Psiquiátricos	3,09	3,54	3,92	4,04	4,21	4,68	4,91	4,95	4,80	5,83	4,67	7,98
	Geriátricos y/o larga estancia	27,78	33,27	30,95	28,52	25,39	27,35	25,82	27,16	23,45	25,31	24,94	25,50
	TOTAL	3,57	3,89	3,91	3,80	3,62	3,90	3,68	4,02	3,87	3,92	3,97	4,14

Tabla 2.4.5.- Indicadores de actividad hospitalaria (continuación).

		Comunidad Autónoma de Aragón											
(continuación)		1988	1989	1990	1991	1992	1993	1994	1995	1996	1997	1998	1999
ACTIVIDAD DE HOSPITALIZACIÓN													
Porcentaje de necropsias	Generales /Quirúrgicos	3,17%	3,51%	3,17%	3,65%	2,99%	2,60%	2,67%	1,88%	2,42%	1,30%	1,07%	1,51%
	Psiquiátricos	-	38,10% (e)	-	-	-	-	-	-	-	-	-	-
	Geríátricos y/o larga estancia	-	-	-	-	-	-	-	-	-	-	-	-
	TOTAL	2,61%	3,26%	2,66%	3,12%	2,58%	2,26%	2,30%	1,62%	2,11%	1,11%	0,91%	1,29%
Porcentaje de altas por curación o mejoría	Generales /Quirúrgicos	92,03%	91,21%	91,35%	92,85%	93,19%	92,06%	91,49%	90,38%	91,88%	92,63%	92,48%	93,18% (f)
	Psiquiátricos	63,67%	55,73%	69,07%	78,24%	71,68%	78,85%	75,35%	74,83%	71,55%	71,94%	75,18%	66,67%
	Geríátricos y/o larga estancia	64,58%	60,61%	63,56%	64,54%	68,95%	67,33%	69,43%	68,90%	69,17%	68,32%	68,55%	68,97%
	TOTAL	91,32%	90,48%	90,73%	92,29%	92,68%	91,59%	91,05%	89,91%	91,38%	92,05%	91,88%	92,53%
Porcentaje de altas por traslado	Generales /Quirúrgicos	1,63%	1,89%	2,14%	1,88%	1,78%	1,72%	1,81%	2,01%	1,71%	1,53%	1,72%	1,57%
	Psiquiátricos	17,33%	29,13%	19,07%	9,07%	11,78%	5,75%	8,60%	6,24%	6,78%	5,57%	3,78%	6,04%
	Geríátricos y/o larga estancia	6,42%	4,24%	3,75%	4,71%	4,72%	3,57%	3,42%	3,48%	3,27%	3,05%	2,89%	3,10%
	TOTAL	1,79%	2,04%	2,22%	1,95%	1,87%	1,77%	1,86%	2,05%	1,75%	1,58%	1,76%	1,62%
Porcentaje de altas voluntarias	Generales /Quirúrgicos	0,93%	0,90%	0,94%	0,90%	0,86%	0,73%	0,73%	0,89%	0,66%	0,69%	0,62%	0,61%
	Psiquiátricos	0,21%	0,46%	0,52%	0,78%	0,50%	0,23%	0,23%	0,46%	4,16%	3,56%	3,55%	1,57%
	Geríátricos y/o larga estancia	0,63%	1,08%	0,47%	1,53%	0,74%	0,45%	0,51%	0,23%	0,98%	0,47%	0,28%	0,47%
	TOTAL	0,92%	0,90%	0,93%	0,91%	0,86%	0,72%	0,72%	0,88%	0,68%	0,70%	0,62%	0,61%
Porcentaje de altas por fallecimiento	Generales /Quirúrgicos	3,03%	3,30%	3,40%	3,35%	3,20%	3,46%	3,25%	3,54%	3,46%	3,41%	3,45%	3,79%
	Psiquiátricos	7,93%	9,63%	11,34%	11,40%	11,03%	10,80%	11,40%	11,09%	10,07%	12,25%	10,40%	16,55%
	Geríátricos y/o larga estancia	28,20%	33,17%	31,13%	28,43%	25,38%	28,38%	26,43%	27,12%	23,68%	25,25%	25,23%	25,18%
	TOTAL	3,58%	3,90%	3,97%	3,83%	3,63%	3,91%	3,68%	4,03%	3,87%	3,89%	3,97%	4,33%
Porcentaje de altas por otras causas	Generales /Quirúrgicos	2,30%	2,61%	2,18%	1,16%	0,97%	2,04%	2,72%	2,94%	2,29%	1,74%	1,72%	0,85%
	Psiquiátricos	10,65%	5,05%	0,00%	0,52%	5,01%	4,37%	4,42%	7,39%	7,44%	6,68%	7,09%	9,17%
	Geríátricos y/o larga estancia	0,17%	0,90%	1,08%	0,78%	0,22%	0,27%	0,21%	0,27%	2,89%	2,91%	3,05%	2,28%
	TOTAL	2,29%	2,59%	2,15%	1,16%	0,97%	2,02%	2,68%	2,91%	2,31%	1,78%	1,77%	0,91%
Ingresos por 1.000 hab.	Generales /Quirúrgicos	92,44	94,12	99,03	105,58	104,34	106,85	109,06	108,88	114,66	114,87	116,09	117,84
	Psiquiátricos	0,37	0,28	0,31	0,32	0,29	0,34	0,35	0,33	0,37	0,36	0,36	0,36
	Geríátricos y/o larga estancia	2,04	1,86	1,96	1,92	1,94	1,93	2,02	2,20	2,26	2,48	2,77	2,63
	TOTAL	94,84	96,26	101,30	107,82	106,57	109,12	111,43	111,41	117,29	117,71	119,22	120,83
Estancias por 1.000 hab.	Generales /Quirúrgicos	869,10	876,59	865,95	888,22	865,77	868,57	852,09	877,53	860,44	846,16	834,51	844,00
	Psiquiátricos	378,49	364,99	344,91	334,72	322,14	308,54	306,58	298,34	295,08	289,93	289,61	285,07
	Geríátricos y/o larga estancia	92,09	97,25	97,44	97,96	97,56	99,39	98,04	97,60	97,03	96,35	102,47	98,87
	TOTAL	1.339,68	1.338,83	1.308,30	1.320,90	1.285,47	1.276,50	1.256,72	1.273,47	1.252,55	1.232,44	1.226,58	1.227,94

(e) 1989. Neuropsiquiátrico Nuestra Señora del Carmen (Zaragoza). Dieciséis necropsias realizadas en abril.

(f) 1999. Datos de la Clínica Montpellier no incluidos en los porcentajes por tipo de alta, al no estar disponibles en este año.

Gráfico 2.4.2.- Número de ingresos y estancia media por finalidad.



Tabla 2.4.6.- Indicadores de actividad de urgencias.

		1988	1989	1990	1991	1992	1993	1994	1995	1996	1997	1998	1999
<i>Comunidad Autónoma de Aragón</i>													
ACTIVIDAD DE URGENCIAS													
Urgencias atendidas	Generales /Quirúrgicos	356.450	380.158	399.499	404.107	404.850	425.918	433.169	461.788	472.378	492.300	505.023	523.794
	Psiquiátricos	-	-	-	-	-	-	-	-	-	-	31 (g)	-
	Geriátricos y/o larga estancia	78 (h)	2 (i)	-	-	-	-	-	-	-	-	-	-
	TOTAL	356.528	380.160	399.499	404.107	404.850	425.918	433.169	461.788	472.378	492.300	505.054	523.794
Promedio diario de urgencias atendidas	Generales /Quirúrgicos	973,91	1.041,53	1.094,52	1.107,14	1.106,15	1.166,90	1.186,76	1.265,17	1.290,65	1.348,77	1.383,62	1.435,05
	Psiquiátricos	-	-	-	-	-	-	-	-	-	-	0,08	-
	Geriátricos y/o larga estancia	0,21	0,01	-	-	-	-	-	-	-	-	-	-
	TOTAL	974,12	1.041,53	1.094,52	1.107,14	1.106,15	1.166,90	1.186,76	1.265,17	1.290,65	1.348,77	1.383,71	1.435,05
Promedio diario de urgencias por box	Generales /Quirúrgicos	19,88	18,82	18,66	23,27	20,48	21,51	21,26	18,98	20,06	19,29	17,97	18,20
	Psiquiátricos	-	-	-	-	-	-	-	-	-	-	0,00	-
	Geriátricos y/o larga estancia	0,21	0,01	-	-	-	-	-	-	-	-	-	-
	TOTAL	19,48	18,49	18,34	22,79	20,11	21,12	20,88	18,91	20,06	19,29	17,97	18,20
Presión de urgencias	Generales /Quirúrgicos	46,09%	48,00%	47,75%	48,24%	51,05%	50,16%	46,76%	46,67%	46,66%	48,19%	47,80%	49,51%
	Psiquiátricos	-	-	-	-	-	-	-	-	-	-	5,88%	-
	Geriátricos y/o larga estancia	1,53%	0,00%	-	-	-	-	-	-	-	-	-	-
	TOTAL	44,95%	46,93%	46,68%	47,24%	49,98%	49,11%	45,77%	45,61%	45,62%	47,03%	46,56%	48,29%
Porcentaje de urgencias ingresadas	Generales /Quirúrgicos	14,19%	14,11%	14,06%	14,97%	15,62%	14,94%	13,98%	13,07%	13,45%	13,35%	13,05%	13,23%
	Psiquiátricos	-	-	-	-	-	-	-	-	-	-	80,65%	-
	Geriátricos y/o larga estancia	47,44%	0,00%	-	-	-	-	-	-	-	-	-	-
	TOTAL	14,20%	14,11%	14,06%	14,97%	15,62%	14,94%	13,98%	13,07%	13,45%	13,35%	13,05%	13,23%
Porcentaje de urgencias trasladadas	Generales /Quirúrgicos	1,21%	1,16%	1,58%	2,18%	2,08%	2,06%	1,40%	1,30%	1,31%	1,23%	1,38%	1,36%
	Psiquiátricos	-	-	-	-	-	-	-	-	-	-	0,00%	-
	Geriátricos y/o larga estancia	0,00%	0,00%	-	-	-	-	-	-	-	-	-	-
	TOTAL	1,21%	1,16%	1,58%	2,18%	2,08%	2,06%	1,40%	1,30%	1,31%	1,23%	1,38%	1,36%
Porcentaje de fallecimientos en urgencias	Generales /Quirúrgicos	0,11%	0,10%	0,09%	0,10%	0,10%	0,13%	0,15%	0,10%	0,09%	0,08%	0,09%	0,09%
	Psiquiátricos	-	-	-	-	-	-	-	-	-	-	0,00%	-
	Geriátricos y/o larga estancia	0,00%	0,00%	-	-	-	-	-	-	-	-	-	-
	TOTAL	0,11%	0,10%	0,09%	0,10%	0,10%	0,13%	0,15%	0,10%	0,09%	0,08%	0,09%	0,09%
Urgencias por 1.000 hab.	Generales /Quirúrgicos	300,16	320,12	336,41	340,29	340,91	358,65	364,76	388,86	397,78	414,55	425,27	441,07
	Psiquiátricos	-	-	-	-	-	-	-	-	-	-	0,03	-
	Geriátricos y/o larga estancia	0,07	0,00	-	-	-	-	-	-	-	-	-	-
	TOTAL	300,22	320,12	336,41	340,29	340,91	358,65	364,76	388,86	397,78	414,55	425,29	441,07

(g) 1998. Psiquiátrico San Juan de Dios (Teruel). Urgencias atendidas en los tres primeros meses.

(h) 1988. Hospital Sagrado Corazón de Jesús (Huesca). Urgencias atendidas durante el año.

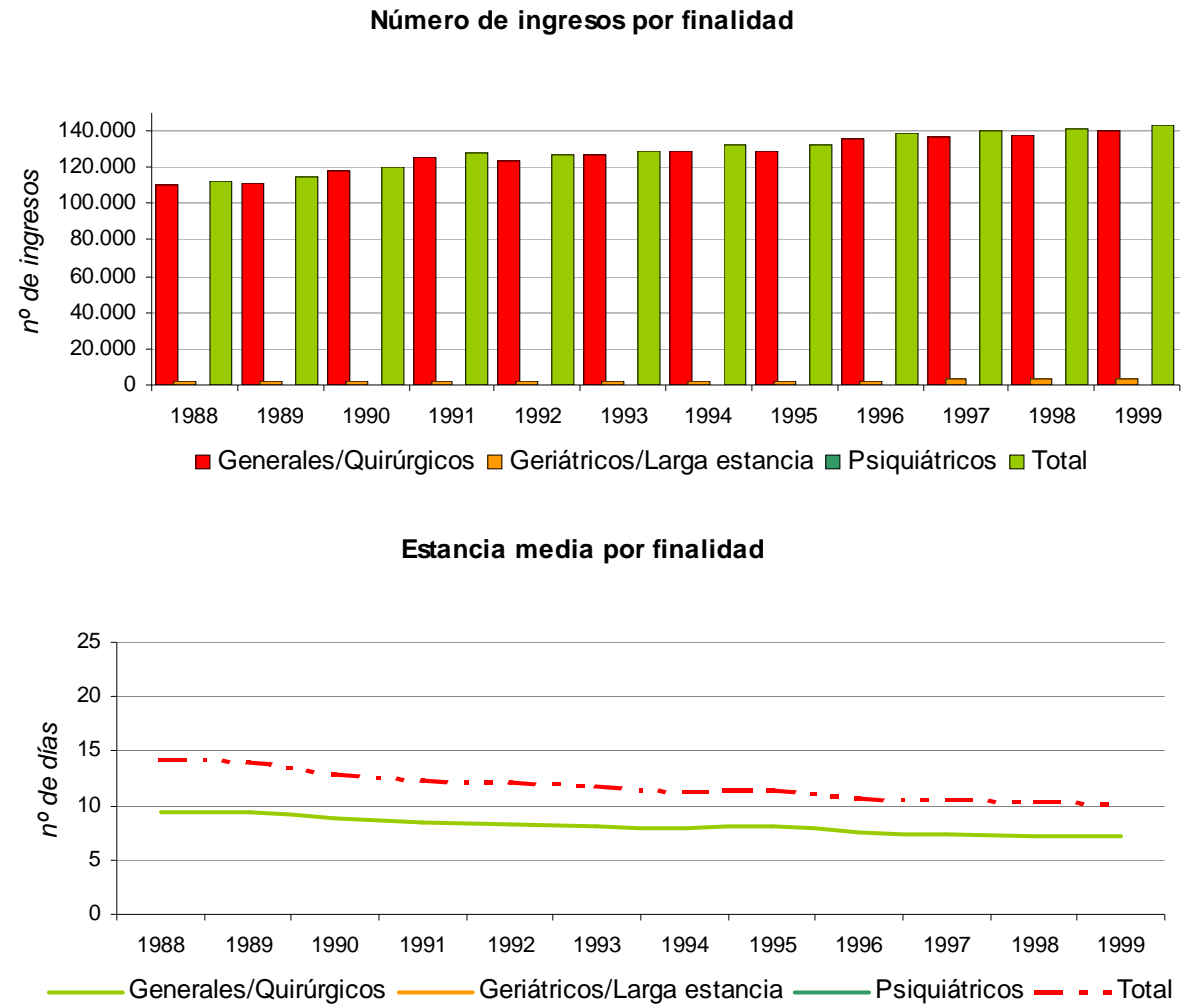
(i) 1989. Hospital Sagrado Corazón de Jesús (Huesca). Urgencias atendidas durante el año.

Tabla 2.4.7.- Indicadores de actividad de consultas externas.

Comunidad Autónoma de Aragón

		1988	1989	1990	1991	1992	1993	1994	1995	1996	1997	1998	1999
ACTIVIDAD DE CONSULTAS EXTERNAS													
Actividad ambulatoria (nº total de consultas)	Generales /Quirúrgicos	943.284	975.074	1.013.593	1.585.526	1.659.100	1.701.071	1.768.496	1.783.805	1.907.303	1.924.396	2.177.980	2.164.445
	Psiquiátricos	995	177	337	177	52	86	378	377	690	736	810	836
	Geríátricos y/o larga estancia	6.430	7.002	6.257	5.335	5.726	6.798	5.104	5.561	4.894	5.237	4.862	5.203
	TOTAL	950.709	982.253	1.020.187	1.591.038	1.664.878	1.707.955	1.773.978	1.789.743	1.912.887	1.930.369	2.183.652	2.170.484
Primeras consultas	Generales /Quirúrgicos	209.125	216.760	221.146	407.794	478.071	504.063	514.249	547.913	598.173	586.535	662.759	679.205
	Psiquiátricos	58	31	41	24	19	41	97	81	92	84	64	73
	Geríátricos y/o larga estancia	1.598	1.468	1.238	884	872	1.011	969	1.071	978	1.071	983	1.317
	TOTAL	210.781	218.259	222.425	408.702	478.962	505.115	515.315	549.065	599.243	587.690	663.806	680.595
Consultas sucesivas	Generales /Quirúrgicos	734.159	758.314	792.447	1.177.732	1.181.029	1.197.008	1.254.247	1.235.892	1.309.130	1.337.861	1.515.221	1.485.240
	Psiquiátricos	937	146	296	153	33	45	281	296	598	652	746	763
	Geríátricos y/o larga estancia	4.832	5.534	5.019	4.451	4.854	5.787	4.135	4.490	3.916	4.166	3.879	3.886
	TOTAL	739.928	763.994	797.762	1.182.336	1.185.916	1.202.840	1.258.663	1.240.678	1.313.644	1.342.679	1.519.846	1.489.889
Relación sucesivas/primeras consultas	Generales /Quirúrgicos	3,51	3,50	3,58	2,89	2,47	2,37	2,44	2,26	2,19	2,28	2,29	2,19
	Psiquiátricos	16,16	4,71	7,22	6,38	1,74	1,10	2,90	3,65	6,50	7,76	11,66	10,45
	Geríátricos y/o larga estancia	3,02	3,77	4,05	5,04	5,57	5,72	4,27	4,19	4,00	3,89	3,95	2,95
	TOTAL	3,51	3,50	3,59	2,89	2,48	2,38	2,44	2,26	2,19	2,28	2,29	2,19
Consultas externas diarias por local	Generales /Quirúrgicos	12,39	12,18	12,55	15,98	16,07	16,64	17,00	16,55	17,40	17,24	18,20	17,91
	Psiquiátricos	6,85	0,00	1,48	0,71	0,21	0,35	1,52	1,52	2,77	2,97	3,27	3,37
	Geríátricos y/o larga estancia	1,43	2,90	2,80	2,39	2,56	3,78	3,43	3,74	3,28	3,52	3,51	3,50
	TOTAL	11,77	11,91	12,26	15,64	15,75	16,38	16,77	16,35	17,18	17,03	18,00	17,70
Primeras consultas por 1.000 hab.	Generales /Quirúrgicos	176,10	182,53	186,22	343,39	402,57	424,46	433,04	461,38	503,71	493,91	558,09	571,94
	Psiquiátricos	0,05	0,03	0,03	0,02	0,02	0,03	0,08	0,07	0,08	0,07	0,05	0,06
	Geríátricos y/o larga estancia	1,35	1,24	1,04	0,74	0,73	0,85	0,82	0,90	0,82	0,90	0,83	1,11
	TOTAL	177,49	183,79	187,30	344,16	403,32	425,34	433,93	462,35	504,61	494,88	558,97	573,11
Consultas externas por 1.000 hab.	Generales /Quirúrgicos	794,31	821,08	853,52	1.335,13	1.397,08	1.432,43	1.489,20	1.502,09	1.606,09	1.620,48	1.834,02	1.822,62
	Psiquiátricos	0,84	0,15	0,28	0,15	0,04	0,07	0,32	0,32	0,58	0,62	0,68	0,70
	Geríátricos y/o larga estancia	5,41	5,90	5,27	4,49	4,82	5,72	4,30	4,68	4,12	4,41	4,09	4,38
	TOTAL	800,57	827,13	859,07	1.339,77	1.401,95	1.438,22	1.493,82	1.507,09	1.610,79	1.625,51	1.838,79	1.827,71

Gráfico 2.4.3.- Número de urgencias y primeras consultas por finalidad.



Tabla 2.4.8.- Indicadores de actividad quirúrgica.

		1988	1989	1990	1991	1992	1993	1994	1995	1996	1997	1998	1999
Comunidad Autónoma de Aragón													
ACTIVIDAD QUIRÚRGICA													
<i>Intervenciones quirúrgicas totales</i>	<i>Generales /Quirúrgicos</i>	65.967	69.827	73.157	73.076	74.744	81.446	83.784	86.270	90.880	92.953	95.957	96.208
	<i>Psiquiátricos</i>	-	-	-	-	-	-	-	-	-	-	-	-
	<i>Geriátricos y/o larga estancia</i>	-	-	-	-	-	-	-	-	-	-	-	-
	TOTAL	65.967	69.827	73.157	73.076	74.744	81.446	83.784	86.270	90.880	92.953	95.957	96.208
<i>Porcentaje de intervenciones ambulatorias</i>	<i>Generales /Quirúrgicos</i>	20,54%	25,86%	25,33%	28,24%	28,57%	30,79%	31,42%	30,86%	33,24%	33,51%	33,24%	31,95%
	<i>Psiquiátricos</i>	-	-	-	-	-	-	-	-	-	-	-	-
	<i>Geriátricos y/o larga estancia</i>	-	-	-	-	-	-	-	-	-	-	-	-
	TOTAL	20,54%	25,86%	25,33%	28,24%	28,57%	30,79%	31,42%	30,86%	33,24%	33,51%	33,24%	31,95%
<i>Porcentaje de intervenciones programadas sobre intervenciones no ambulatorias</i>	<i>Generales /Quirúrgicos</i>	77,48%	79,45%	78,82%	77,15%	77,58%	78,71%	78,85%	78,67%	80,99%	80,66%	81,73%	80,99%
	<i>Psiquiátricos</i>	-	-	-	-	-	-	-	-	-	-	-	-
	<i>Geriátricos y/o larga estancia</i>	-	-	-	-	-	-	-	-	-	-	-	-
	TOTAL	77,48%	79,45%	78,82%	77,15%	77,58%	78,71%	78,85%	78,67%	80,99%	80,66%	81,73%	80,99%
<i>Porcentaje de intervenciones urgentes sobre intervenciones no ambulatorias</i>	<i>Generales /Quirúrgicos</i>	22,52%	20,55%	21,18%	22,85%	22,42%	21,29%	21,15%	21,33%	19,01%	19,34%	18,27%	19,01%
	<i>Psiquiátricos</i>	-	-	-	-	-	-	-	-	-	-	-	-
	<i>Geriátricos y/o larga estancia</i>	-	-	-	-	-	-	-	-	-	-	-	-
	TOTAL	22,52%	20,55%	21,18%	22,85%	22,42%	21,29%	21,15%	21,33%	19,01%	19,34%	18,27%	19,01%
<i>Intervenciones diarias programadas por quirófano</i>	<i>Generales /Quirúrgicos</i>	1,98	2,04	2,19	2,19	2,25	2,45	2,49	2,57	2,50	2,47	2,60	2,58
	<i>Psiquiátricos</i>	-	-	-	-	-	-	-	-	-	-	-	-
	<i>Geriátricos y/o larga estancia</i>	-	-	-	-	-	-	-	-	-	-	-	-
	TOTAL	1,98	2,04	2,19	2,19	2,25	2,45	2,49	2,57	2,50	2,47	2,60	2,58
<i>Intervenciones diarias urgentes por quirófano</i>	<i>Generales /Quirúrgicos</i>	2,77	2,43	2,55	2,28	2,18	2,19	2,36	2,17	2,06	2,44	2,38	2,34
	<i>Psiquiátricos</i>	-	-	-	-	-	-	-	-	-	-	-	-
	<i>Geriátricos y/o larga estancia</i>	-	-	-	-	-	-	-	-	-	-	-	-
	TOTAL	2,55	2,24	2,36	2,13	2,04	2,05	2,21	2,13	2,06	2,44	2,38	2,34
<i>Intervenciones quirúrgicas por 1.000 hab.</i>	<i>Generales /Quirúrgicos</i>	55,55	58,80	61,60	61,54	62,94	68,58	70,55	72,65	76,53	78,27	80,80	81,01
	<i>Psiquiátricos</i>	-	-	-	-	-	-	-	-	-	-	-	-
	<i>Geriátricos y/o larga estancia</i>	-	-	-	-	-	-	-	-	-	-	-	-
	TOTAL	55,55	58,80	61,60	61,54	62,94	68,58	70,55	72,65	76,53	78,27	80,80	81,01

Tabla 2.4.9.- Indicadores de actividad obstétrica.

		1988	1989	1990	1991	1992	1993	1994	1995	1996	1997	1998	1999
<i>Comunidad Autónoma de Aragón</i>													
ACTIVIDAD OBSTÉTRICA													
Partos	Generales /Quirúrgicos	6.467	6.682	8.094	9.856	9.986	9.545	9.469	9.229	9.225	9.369	9.031	9.366
	Psiquiátricos	-	-	-	-	-	-	-	-	-	-	-	-
	Geriátricos y/o larga estancia	-	-	-	-	-	-	-	-	-	-	-	-
	TOTAL	6.467	6.682	8.094	9.856	9.986	9.545	9.469	9.229	9.225	9.369	9.031	9.366
Porcentaje de cesáreas	Generales /Quirúrgicos	12,25%	11,88%	13,16%	13,12%	14,21%	15,80%	15,56%	14,97%	16,79%	16,31%	18,22%	18,55%
	Psiquiátricos	-	-	-	-	-	-	-	-	-	-	-	-
	Geriátricos y/o larga estancia	-	-	-	-	-	-	-	-	-	-	-	-
	TOTAL	12,25%	11,88%	13,16%	13,12%	14,21%	15,80%	15,56%	14,97%	16,79%	16,31%	18,22%	18,55%
Abortos	Generales /Quirúrgicos	697	755	982	1.075	1.077	995	944	970	1.060	1.054	1.332	1.361
	Psiquiátricos	-	-	-	-	-	-	-	-	-	-	-	-
	Geriátricos y/o larga estancia	-	-	-	-	-	-	-	-	-	-	-	-
	TOTAL	697	755	982	1.075	1.077	995	944	970	1.060	1.054	1.332	1.361
Total nacidos	Generales /Quirúrgicos	6.516	6.737	8.167	9.959	10.092	9.649	9.558	9.303	9.381	9.473	9.160	9.512
	Psiquiátricos	-	-	-	-	-	-	-	-	-	-	-	-
	Geriátricos y/o larga estancia	-	-	-	-	-	-	-	-	-	-	-	-
	TOTAL	6.516	6.737	8.167	9.959	10.092	9.649	9.558	9.303	9.381	9.473	9.160	9.512
Porcentaje de nacidos vivos	Generales /Quirúrgicos	99,45%	99,48%	99,61%	99,50%	99,55%	99,60%	99,47%	99,46%	99,50%	99,58%	99,52%	99,62%
	Psiquiátricos	-	-	-	-	-	-	-	-	-	-	-	-
	Geriátricos y/o larga estancia	-	-	-	-	-	-	-	-	-	-	-	-
	TOTAL	99,45%	99,48%	99,61%	99,50%	99,55%	99,60%	99,47%	99,46%	99,50%	99,58%	99,52%	99,62%
Mortalidad perinatal	Generales /Quirúrgicos	0,71%	0,61%	0,51%	0,75%	0,65%	0,79%	0,97%	1,06%	0,80%	0,73%	0,86%	0,77%
	Psiquiátricos	-	-	-	-	-	-	-	-	-	-	-	-
	Geriátricos y/o larga estancia	-	-	-	-	-	-	-	-	-	-	-	-
	TOTAL	0,71%	0,61%	0,51%	0,75%	0,65%	0,79%	0,97%	1,06%	0,80%	0,73%	0,86%	0,77%
Partos por 1.000 mujeres entre 15 y 44 años	Generales /Quirúrgicos	41,72	43,10	52,21	63,58	64,42	61,57	61,08	59,53	59,51	60,44	58,26	60,42
	Psiquiátricos	-	-	-	-	-	-	-	-	-	-	-	-
	Geriátricos y/o larga estancia	-	-	-	-	-	-	-	-	-	-	-	-
	TOTAL	41,72	43,10	52,21	63,58	64,42	61,57	61,08	59,53	59,51	60,44	58,26	60,42

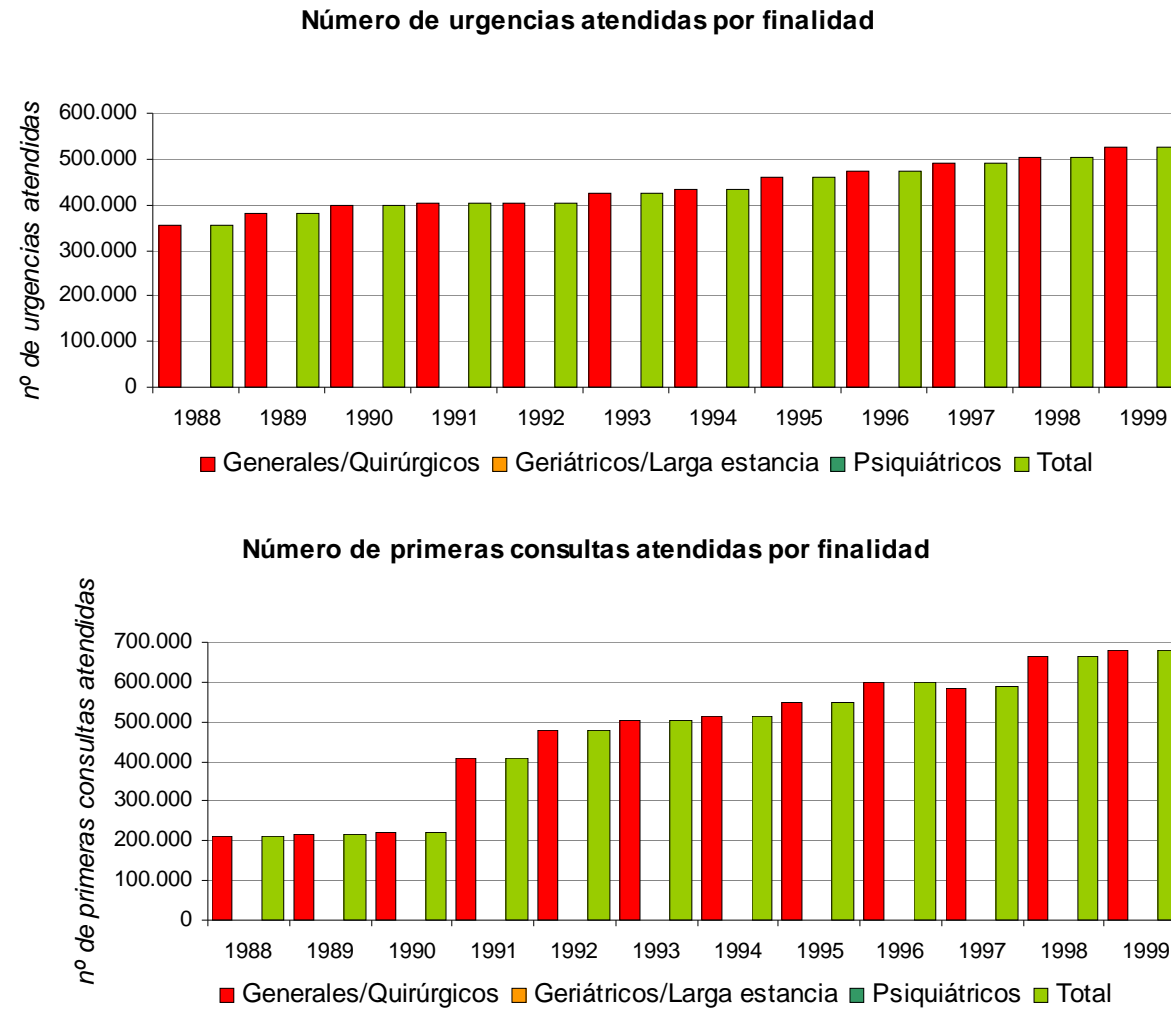
Gráfico 2.4.4.- Número de intervenciones quirúrgicas y partos por finalidad.



Tabla 2.4.10.- Indicadores de actividad anestésica.

		1988	1989	1990	1991	1992	1993	1994	1995	1996	1997	1998	1999
<i>Comunidad Autónoma de Aragón</i>													
ACTIVIDAD ANESTÉSICA													
<i>Anestésicas generales</i>	<i>Generales /Quirúrgicos</i>	40.182	39.991	40.312	42.913	44.499	46.103	46.731	43.647	47.175	47.706	48.393	48.394
	<i>Psiquiátricos</i>	-	-	-	-	-	-	-	-	-	-	-	-
	<i>Geríátricos y/o larga estancia</i>	-	-	-	-	-	-	-	-	-	-	-	-
	TOTAL	40.182	39.991	40.312	42.913	44.499	46.103	46.731	43.647	47.175	47.706	48.393	48.394
<i>Porcentaje en intervenciones programadas</i>	<i>Generales /Quirúrgicos</i>	77,93%	78,32%	76,70%	74,74%	74,61%	75,74%	76,90%	74,21%	74,98%	73,86%	75,92%	72,79%
	<i>Psiquiátricos</i>	-	-	-	-	-	-	-	-	-	-	-	-
	<i>Geríátricos y/o larga estancia</i>	-	-	-	-	-	-	-	-	-	-	-	-
	TOTAL	77,93%	78,32%	76,70%	74,74%	74,61%	75,74%	76,90%	74,21%	74,98%	73,86%	75,92%	72,79%
<i>Porcentaje en intervenciones urgentes</i>	<i>Generales /Quirúrgicos</i>	20,87%	20,07%	21,85%	22,10%	21,54%	21,04%	20,13%	21,88%	18,62%	18,98%	18,06%	18,65%
	<i>Psiquiátricos</i>	-	-	-	-	-	-	-	-	-	-	-	-
	<i>Geríátricos y/o larga estancia</i>	-	-	-	-	-	-	-	-	-	-	-	-
	TOTAL	20,87%	20,07%	21,85%	22,10%	21,54%	21,04%	20,13%	21,88%	18,62%	18,98%	18,06%	18,65%
<i>Porcentaje en otras áreas</i>	<i>Generales /Quirúrgicos</i>	1,21%	1,61%	1,45%	3,16%	3,84%	3,22%	2,98%	3,91%	6,40%	7,16%	6,01%	8,55%
	<i>Psiquiátricos</i>	-	-	-	-	-	-	-	-	-	-	-	-
	<i>Geríátricos y/o larga estancia</i>	-	-	-	-	-	-	-	-	-	-	-	-
	TOTAL	1,21%	1,61%	1,45%	3,16%	3,84%	3,22%	2,98%	3,91%	6,40%	7,16%	6,01%	8,55%
<i>Anestésicas locorreregionales</i>	<i>Generales /Quirúrgicos</i>	12.982	17.384	20.156	27.419	27.757	31.944	35.138	38.243	41.449	43.556	44.409	43.559
	<i>Psiquiátricos</i>	-	-	-	-	-	-	-	-	-	-	-	-
	<i>Geríátricos y/o larga estancia</i>	-	-	-	-	-	-	-	-	-	-	-	-
	TOTAL	12.982	17.384	20.156	27.419	27.757	31.944	35.138	38.243	41.449	43.556	44.409	43.559
<i>Porcentaje en intervenciones programadas</i>	<i>Generales /Quirúrgicos</i>	65,24%	54,78%	54,12%	71,39%	79,89%	83,54%	84,81%	83,46%	85,48%	83,63%	84,21%	82,89%
	<i>Psiquiátricos</i>	-	-	-	-	-	-	-	-	-	-	-	-
	<i>Geríátricos y/o larga estancia</i>	-	-	-	-	-	-	-	-	-	-	-	-
	TOTAL	65,24%	54,78%	54,12%	71,39%	79,89%	83,54%	84,81%	83,46%	85,48%	83,63%	84,21%	82,89%
<i>Porcentaje en intervenciones urgentes</i>	<i>Generales /Quirúrgicos</i>	26,64%	12,20%	10,10%	15,05%	14,99%	11,89%	11,21%	12,49%	9,18%	10,09%	9,15%	10,20%
	<i>Psiquiátricos</i>	-	-	-	-	-	-	-	-	-	-	-	-
	<i>Geríátricos y/o larga estancia</i>	-	-	-	-	-	-	-	-	-	-	-	-
	TOTAL	26,64%	12,20%	10,10%	15,05%	14,99%	11,89%	11,21%	12,49%	9,18%	10,09%	9,15%	10,20%
<i>Porcentaje en otras áreas</i>	<i>Generales /Quirúrgicos</i>	8,12%	33,02%	35,78%	13,56%	5,11%	4,56%	3,98%	4,05%	5,33%	6,29%	6,65%	6,91%
	<i>Psiquiátricos</i>	-	-	-	-	-	-	-	-	-	-	-	-
	<i>Geríátricos y/o larga estancia</i>	-	-	-	-	-	-	-	-	-	-	-	-
	TOTAL	8,12%	33,02%	35,78%	13,56%	5,11%	4,56%	3,98%	4,05%	5,33%	6,29%	6,65%	6,91%

3. INDICADORES HOSPITALARIOS SEGÚN FINALIDAD POR TITULARIDAD.

3.1.- INDICADORES DE HOSPITALES CON FINALIDAD GENERAL/QUIRÚRGICA POR TITULARIDAD.

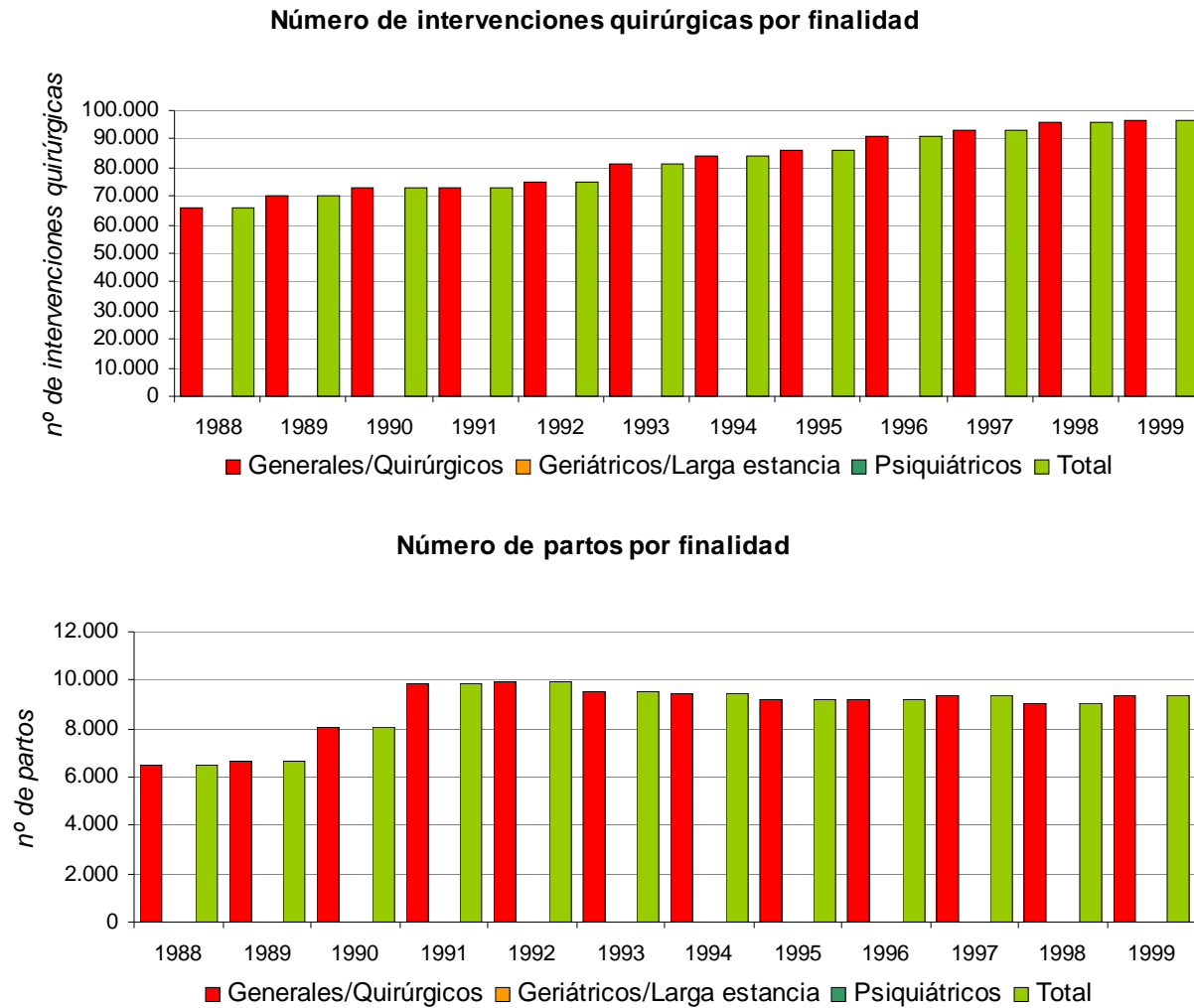
Tabla 3.1.1.- Indicadores de dotación en funcionamiento.

Finalidad general/quirúrgica

		1988		1989		1990		1991		1992		1993	
DOTACIÓN EN FUNCIONAMIENTO		Promedio	% func.	Promedio	% func.	Promedio	% func.	Promedio	% func.	Promedio	% func.	Promedio	% func.
Camas	<i>Públicos</i>	3.414,25	96,31%	3.433,33	96,14%	3.495,67	95,46%	3.482,75	92,04%	3.341,58	88,54%	3.305,67	89,93%
	<i>Privados</i>	438,00	86,05%	427,33	84,96%	425,00	90,81%	431,00	82,41%	431,00	82,41%	431,00	82,41%
	TOTAL	3.852,25	95,02%	3.860,67	94,76%	3.920,67	94,93%	3.913,75	90,87%	3.772,58	87,80%	3.736,67	88,99%
Quirófanos	<i>Públicos</i>	70,17	89,96%	69,25	89,94%	67,58	92,58%	64,92	88,93%	64,92	83,23%	64,17	83,33%
	<i>Privados</i>	24,00	100,00%	24,00	100,00%	24,00	100,00%	24,00	100,00%	24,00	100,00%	24,00	100,00%
	TOTAL	94,17	92,32%	93,25	92,33%	91,58	94,42%	88,92	91,67%	88,92	87,17%	88,17	87,29%
Partorios	<i>Públicos</i>	14,00	100,00%	15,00	93,75%	16,33	100,00%	17,00	100,00%	16,92	99,51%	17,67	100,00%
	<i>Privados</i>	7,00	100,00%	7,00	100,00%	7,00	100,00%	7,00	100,00%	7,00	100,00%	7,00	100,00%
	TOTAL	21,00	100,00%	22,00	95,65%	23,33	100,00%	24,00	100,00%	23,92	99,65%	24,67	100,00%
Salas de consulta externa	<i>Públicos</i>	264,75	95,23%	281,79	99,22%	282,75	99,21%	357,08	100,00%	370,08	97,65%	369,25	95,41%
	<i>Privados</i>	41,00	100,00%	41,00	100,00%	43,00	100,00%	43,00	100,00%	44,50	100,00%	43,00	100,00%
	TOTAL	305,75	95,85%	322,79	99,32%	325,75	99,31%	400,08	100,00%	414,58	98,24%	412,25	95,87%
Salas de diagnóstico por la imagen	<i>Públicos</i>	76,67	99,57%	82,92	100,00%	85,67	97,35%	108,58	98,71%	110,00	100,00%	117,00	100,00%
	<i>Privados</i>	19,00	100,00%	19,67	100,00%	20,17	96,03%	20,42	97,22%	21,08	100,00%	22,00	100,00%
	TOTAL	95,67	99,65%	102,58	100,00%	105,83	97,09%	129,00	98,47%	131,08	100,00%	139,00	100,00%
Boxes de exploración de urgencias	<i>Públicos</i>	36,08	92,52%	42,33	96,21%	45,67	97,16%	34,58	86,46%	41,00	95,35%	41,67	100,00%
	<i>Privados</i>	12,92	99,36%	13,00	100,00%	13,00	100,00%	13,00	100,00%	13,00	100,00%	12,58	96,79%
	TOTAL	49,00	94,23%	55,33	97,08%	58,67	97,78%	47,58	89,78%	54,00	96,43%	54,25	100,00%
Camas en funcionamiento por 1.000 hab.	<i>Públicos</i>	2,88	-	2,89	-	2,94	-	2,93	-	2,81	-	2,78	-
	<i>Privados</i>	0,37	-	0,36	-	0,36	-	0,36	-	0,36	-	0,36	-
	TOTAL	3,25	-	3,25	-	3,30	-	3,29	-	3,17	-	3,14	-
Quirófanos en funcionamiento por 100.000 hab.	<i>Públicos</i>	5,91	-	5,83	-	5,69	-	5,47	-	5,47	-	5,40	-
	<i>Privados</i>	2,02	-	2,02	-	2,02	-	2,02	-	2,02	-	2,02	-
	TOTAL	7,93	-	7,85	-	7,71	-	7,49	-	7,49	-	7,42	-

Tabla 3.1.2.- Indicadores de dotación en funcionamiento (continuación).

		<i>Finalidad general/quirúrgica</i>											
(continuación)		1994		1995		1996		1997		1998		1999	
DOTACIÓN EN FUNCIONAMIENTO		Promedio	% func.	Promedio	% func.	Promedio	% func.	Promedio	% func.	Promedio	% func.	Promedio	% func.
Camas	<i>Públicos</i>	3.345,17	91,37%	3.247,00	87,17%	3.221,00	88,27%	3.128,50	88,83%	3.144,75	87,60%	3.162,58	85,99%
	<i>Privados</i>	431,00	82,41%	424,00	82,17%	423,00	82,14%	423,00	82,14%	428,00	83,11%	446,00	86,43%
	TOTAL	3.776,17	90,25%	3.671,00	86,56%	3.644,00	87,51%	3.551,50	87,97%	3.572,75	87,03%	3.608,58	86,04%
Quirófanos	<i>Públicos</i>	63,50	83,55%	66,75	84,49%	71,42	83,04%	71,75	88,58%	71,67	89,58%	74,42	84,56%
	<i>Privados</i>	24,00	100,00%	23,00	100,00%	23,00	100,00%	23,00	100,00%	23,00	100,00%	23,00	100,00%
	TOTAL	87,50	87,50%	89,75	87,99%	94,42	86,62%	94,75	91,11%	94,67	91,91%	97,42	87,76%
Paritorios	<i>Públicos</i>	17,83	99,07%	18,00	100,00%	18,00	100,00%	18,08	100,00%	18,00	100,00%	17,33	96,30%
	<i>Privados</i>	7,00	100,00%	7,00	100,00%	7,00	100,00%	7,00	100,00%	7,00	100,00%	7,00	100,00%
	TOTAL	24,83	99,33%	25,00	100,00%	25,00	100,00%	25,08	100,00%	25,00	100,00%	24,33	97,33%
Salas de consulta externa	<i>Públicos</i>	376,58	93,91%	384,50	98,84%	389,17	96,81%	399,08	96,86%	431,50	97,85%	436,33	98,50%
	<i>Privados</i>	42,83	99,61%	50,00	100,00%	51,00	100,00%	51,00	100,00%	51,00	100,00%	51,00	100,00%
	TOTAL	419,42	94,46%	434,50	98,97%	440,17	97,17%	450,08	97,21%	482,50	98,07%	487,33	98,65%
Salas de diagnóstico por la imagen	<i>Públicos</i>	128,00	100,00%	123,08	100,00%	123,83	99,07%	123,25	98,60%	129,33	97,98%	131,92	97,00%
	<i>Privados</i>	20,50	93,18%	23,00	100,00%	21,50	93,48%	25,00	100,00%	26,00	100,00%	27,58	100,00%
	TOTAL	148,50	100,00%	146,08	100,00%	145,33	98,20%	148,25	98,83%	155,33	98,94%	159,50	97,85%
Boxes de exploración de urgencias	<i>Públicos</i>	46,00	100,00%	59,00	100,00%	59,00	100,00%	60,92	99,86%	65,00	100,00%	66,00	100,00%
	<i>Privados</i>	9,83	75,64%	7,67	69,70%	5,33	44,44%	9,00	75,00%	12,00	100,00%	12,83	100,00%
	TOTAL	55,83	94,63%	66,67	95,24%	64,33	90,61%	69,92	95,78%	77,00	100,00%	78,83	100,00%
Camas en funcionamiento por 1.000 hab.	<i>Públicos</i>	2,82	-	2,73	-	2,71	-	2,63	-	2,65	-	2,66	-
	<i>Privados</i>	0,36	-	0,36	-	0,36	-	0,36	-	0,36	-	0,38	-
	TOTAL	3,18	-	3,09	-	3,07	-	2,99	-	3,01	-	3,04	-
Quirófanos en funcionamiento por 100.000 hab.	<i>Públicos</i>	5,35	-	5,62	-	6,01	-	6,04	-	6,03	-	6,27	-
	<i>Privados</i>	2,02	-	1,94	-	1,94	-	1,94	-	1,94	-	1,94	-
	TOTAL	7,37	-	7,56	-	7,95	-	7,98	-	7,97	-	8,21	-

Tabla 3.1.3.- Indicadores de personal.

		<i>Finalidad general/quirúrgica</i>											
		1988	1989	1990	1991	1992	1993	1994	1995	1996	1997	1998	1999
PERSONAL													
<i>Indice personal total por cama</i>	<i>Públicos</i>	2,56	2,88	3,04	3,14	3,34	3,38	3,34	3,46	3,51	3,62	3,66	3,71
	<i>Privados</i>	1,36	1,48	1,63	1,67	1,70	1,74	1,75	1,82	1,85	1,82	1,84	1,88
	TOTAL	2,43	2,73	2,88	2,98	3,15	3,19	3,16	3,27	3,32	3,40	3,44	3,49
<i>Indice personal facultativo por cama</i>	<i>Públicos</i>	0,44	0,51	0,57	0,59	0,65	0,67	0,66	0,68	0,68	0,70	0,70	0,69
	<i>Privados</i>	0,17	0,18	0,27	0,29	0,32	0,30	0,31	0,32	0,33	0,32	0,32	0,32
	TOTAL	0,41	0,48	0,54	0,56	0,61	0,63	0,62	0,63	0,64	0,65	0,65	0,64
<i>Indice personal auxiliar sanitario titulado por cama</i>	<i>Públicos</i>	0,72	0,83	0,89	0,93	0,99	1,00	0,99	1,03	1,05	1,09	1,11	1,13
	<i>Privados</i>	0,24	0,26	0,26	0,27	0,29	0,32	0,31	0,34	0,34	0,34	0,36	0,45
	TOTAL	0,67	0,76	0,82	0,86	0,91	0,92	0,91	0,95	0,97	1,00	1,02	1,05
<i>Indice personal auxiliar sanitario no titulado por cama</i>	<i>Públicos</i>	0,72	0,76	0,75	0,74	0,78	0,79	0,78	0,81	0,82	0,83	0,85	0,87
	<i>Privados</i>	0,50	0,54	0,56	0,57	0,55	0,56	0,57	0,61	0,61	0,60	0,60	0,57
	TOTAL	0,70	0,73	0,73	0,72	0,76	0,76	0,75	0,79	0,79	0,81	0,82	0,83
<i>Indice personal no sanitario por cama</i>	<i>Públicos</i>	0,67	0,77	0,82	0,86	0,91	0,91	0,91	0,93	0,95	0,98	0,99	1,00
	<i>Privados</i>	0,44	0,47	0,52	0,51	0,52	0,54	0,54	0,54	0,56	0,55	0,54	0,52
	TOTAL	0,64	0,74	0,79	0,82	0,86	0,87	0,86	0,89	0,90	0,93	0,94	0,94
<i>Porcentaje de MIR (sobre facultativos)</i>	<i>Públicos</i>	20,17%	18,55%	21,36%	22,08%	23,23%	24,63%	23,54%	22,09%	21,24%	20,84%	20,60%	19,54%
	<i>Privados</i>	-	-	-	-	-	-	-	-	-	-	-	-
	TOTAL	19,23%	17,76%	20,20%	20,81%	21,86%	23,24%	22,18%	20,81%	19,95%	19,63%	19,39%	18,34%

Tabla 3.1.4.- Indicadores de actividad hospitalaria.

		<i>Finalidad general/quirúrgica</i>											
		1988	1989	1990	1991	1992	1993	1994	1995	1996	1997	1998	1999
ACTIVIDAD DE HOSPITALIZACIÓN													
<i>Ingresos</i>	<i>Públicos</i>	92.197	93.684	99.286	106.270	105.695	109.039	111.477	108.493	114.327	114.673	115.298	117.101
	<i>Privados</i>	17.578	18.087	18.314	19.116	18.213	17.845	18.035	20.809	21.834	21.739	22.563	22.841
	TOTAL	109.775	111.771	117.600	125.386	123.908	126.884	129.512	129.302	136.161	136.412	137.861	139.942
<i>Estancias</i>	<i>Públicos</i>	944.604	948.272	934.621	956.808	935.811	943.584	927.181	953.471	927.802	913.896	897.406	916.066
	<i>Privados</i>	87.491	92.718	93.738	97.994	92.328	87.878	84.720	88.634	94.014	90.959	93.615	86.221
	TOTAL	1.032.095	1.040.990	1.028.359	1.054.802	1.028.139	1.031.462	1.011.901	1.042.105	1.021.816	1.004.855	991.021	1.002.287
<i>Estancia media</i>	<i>Públicos</i>	10,25	10,12	9,41	9,00	8,85	8,65	8,32	8,79	8,12	7,97	7,78	7,82
	<i>Privados</i>	4,98	5,13	5,12	5,13	5,07	4,92	4,70	4,26	4,31	4,18	4,15	3,77
	TOTAL	9,40	9,31	8,74	8,41	8,30	8,13	7,81	8,06	7,50	7,37	7,19	7,16
<i>Porcentaje de ocupación</i>	<i>Públicos</i>	75,59%	75,67%	73,25%	75,27%	76,52%	78,20%	75,94%	80,45%	78,70%	80,03%	78,18%	79,36%
	<i>Privados</i>	54,58%	59,44%	60,43%	62,29%	58,53%	55,86%	53,85%	57,27%	60,73%	58,91%	59,93%	52,96%
	TOTAL	73,20%	73,87%	71,86%	73,84%	74,46%	75,63%	73,42%	77,77%	76,61%	77,52%	76,00%	76,10%
<i>Índice de rotación enfermo/cama</i>	<i>Públicos</i>	27,00	27,29	28,40	30,51	31,63	32,99	33,32	33,41	35,49	36,65	36,66	37,03
	<i>Privados</i>	40,13	42,33	43,09	44,35	42,26	41,40	41,84	49,08	51,62	51,39	52,72	51,21
	TOTAL	28,50	28,95	29,99	32,04	32,84	33,96	34,30	35,22	37,37	38,41	38,59	38,78
<i>Intervalo de sustitución</i>	<i>Públicos</i>	3,31	3,25	3,44	2,96	2,72	2,41	2,64	2,14	2,20	1,99	2,17	2,03
	<i>Privados</i>	4,14	3,50	3,35	3,11	3,59	3,89	4,03	3,18	2,79	2,92	2,77	3,35
	TOTAL	3,44	3,29	3,42	2,98	2,85	2,62	2,83	2,30	2,29	2,14	2,27	2,25
<i>Tasa de mortalidad general</i>	<i>Públicos</i>	3,35	3,69	3,75	3,72	3,54	3,84	3,59	3,99	3,92	3,88	3,92	4,21
	<i>Privados</i>	1,26	1,19	1,20	1,14	1,13	1,06	1,08	1,11	1,09	1,03	1,05	0,62
	TOTAL	3,02	3,28	3,35	3,33	3,19	3,45	3,24	3,53	3,46	3,43	3,45	3,62

Tabla 3.1.5.- Indicadores de actividad hospitalaria (continuación).

		<i>Finalidad general/quirúrgica</i>											
(continuación)		1988	1989	1990	1991	1992	1993	1994	1995	1996	1997	1998	1999
ACTIVIDAD DE HOSPITALIZACIÓN													
Porcentaje de necropsias	<i>Públicos</i>	3,40%	3,73%	3,36%	3,85%	3,15%	2,72%	2,80%	1,98%	2,54%	1,37%	1,13%	1,56%
	<i>Privados</i>	0,00%	0,00%	0,00%	0,00%	0,00%	0,00%	0,00%	0,00%	0,00%	0,00%	0,00%	0,00%
	TOTAL	3,17%	3,51%	3,17%	3,65%	2,99%	2,60%	2,67%	1,88%	2,42%	1,30%	1,07%	1,52%
Porcentaje de altas por curación o mejoría	<i>Públicos</i>	91,01%	90,05%	90,26%	91,80%	92,42%	91,07%	90,44%	88,94%	90,73%	91,57%	91,38%	92,38%
	<i>Privados</i>	97,39%	97,23%	97,34%	98,78%	97,75%	98,16%	98,05%	97,99%	97,99%	98,19%	98,13%	98,75%
	TOTAL	92,03%	91,21%	91,35%	92,85%	93,19%	92,06%	91,49%	90,38%	91,88%	92,63%	92,48%	93,18%
Porcentaje de altas por traslado	<i>Públicos</i>	1,83%	2,14%	2,43%	2,14%	1,99%	1,93%	2,02%	2,31%	1,94%	1,74%	1,98%	1,76%
	<i>Privados</i>	0,56%	0,63%	0,55%	0,43%	0,55%	0,45%	0,51%	0,38%	0,48%	0,44%	0,39%	0,26%
	TOTAL	1,63%	1,89%	2,14%	1,88%	1,78%	1,72%	1,81%	2,01%	1,71%	1,53%	1,72%	1,57%
Porcentaje de altas voluntarias	<i>Públicos</i>	1,09%	1,05%	1,09%	1,05%	0,99%	0,83%	0,83%	1,05%	0,77%	0,81%	0,73%	0,69%
	<i>Privados</i>	0,09%	0,11%	0,11%	0,04%	0,08%	0,08%	0,11%	0,06%	0,07%	0,05%	0,06%	0,01%
	TOTAL	0,93%	0,90%	0,94%	0,90%	0,86%	0,73%	0,73%	0,89%	0,66%	0,69%	0,62%	0,61%
Porcentaje de altas por fallecimiento	<i>Públicos</i>	3,36%	3,70%	3,79%	3,74%	3,54%	3,84%	3,59%	4,00%	3,91%	3,87%	3,92%	4,21%
	<i>Privados</i>	1,27%	1,21%	1,23%	1,16%	1,16%	1,07%	1,08%	1,12%	1,09%	1,01%	1,05%	0,84%
	TOTAL	3,03%	3,30%	3,40%	3,35%	3,20%	3,46%	3,25%	3,54%	3,46%	3,41%	3,45%	3,79%
Porcentaje de altas por otras causas	<i>Públicos</i>	2,61%	2,96%	2,44%	1,27%	1,06%	2,33%	3,12%	3,42%	2,65%	2,01%	1,99%	0,95%
	<i>Privados</i>	0,69%	0,78%	0,77%	0,55%	0,46%	0,24%	0,25%	0,46%	0,37%	0,31%	0,37%	0,14%
	TOTAL	2,30%	2,61%	2,18%	1,16%	0,97%	2,04%	2,72%	2,94%	2,29%	1,74%	1,72%	0,85%
Ingresos por 1.000 hab.	<i>Públicos</i>	77,64	78,89	83,61	89,49	89,00	91,82	93,87	91,36	96,27	96,56	97,09	98,61
	<i>Privados</i>	14,80	15,23	15,42	16,10	15,34	15,03	15,19	17,52	18,39	18,31	19,00	19,23
	TOTAL	92,44	94,12	99,03	105,59	104,34	106,85	109,06	108,88	114,66	114,87	116,09	117,84
Estancias por 1.000 hab.	<i>Públicos</i>	795,43	798,51	787,02	805,70	788,02	794,57	780,75	802,89	781,28	769,57	755,68	771,39
	<i>Privados</i>	73,67	78,08	78,93	82,52	77,75	74,00	71,34	74,64	79,17	76,59	78,83	72,60
	TOTAL	869,10	876,59	865,95	888,22	865,77	868,57	852,09	877,53	860,45	846,16	834,51	843,99

Tabla 3.1.6.- Indicadores de actividad de urgencias.

		<i>Finalidad general/quirúrgica</i>											
		1988	1989	1990	1991	1992	1993	1994	1995	1996	1997	1998	1999
ACTIVIDAD DE URGENCIAS													
<i>Urgencias atendidas</i>	<i>Públicos</i>	314.110	330.979	344.033	350.833	351.184	367.281	373.718	391.946	402.341	418.086	418.649	429.867
	<i>Privados</i>	42.340	49.179	55.466	53.274	53.666	58.637	59.451	69.842	70.037	74.214	86.374	93.927
	TOTAL	356.450	380.158	399.499	404.107	404.850	425.918	433.169	461.788	472.378	492.300	505.023	523.794
<i>Promedio diario de urgencias atendidas</i>	<i>Públicos</i>	858,22	906,79	942,56	961,19	959,52	1.006,25	1.023,88	1.073,82	1.099,29	1.145,44	1.146,98	1.177,72
	<i>Privados</i>	115,68	134,74	151,96	145,96	146,63	160,65	162,88	191,35	191,36	203,33	236,64	257,33
	TOTAL	973,91	1.041,53	1.094,52	1.107,14	1.106,15	1.166,90	1.186,76	1.265,17	1.290,65	1.348,77	1.383,62	1.435,05
<i>Promedio diario de urgencias por box</i>	<i>Públicos</i>	23,78	21,42	20,64	27,79	23,40	24,15	22,26	18,20	18,63	18,80	17,65	17,84
	<i>Privados</i>	8,96	10,36	11,69	11,23	11,28	12,77	16,56	24,96	35,88	22,59	19,72	20,05
	TOTAL	19,88	18,82	18,66	23,27	20,48	21,51	21,26	18,98	20,06	19,29	17,97	18,20
<i>Presión de urgencias</i>	<i>Públicos</i>	52,27%	53,45%	52,88%	53,11%	55,62%	53,23%	50,04%	51,21%	51,04%	52,56%	52,01%	54,18%
	<i>Privados</i>	13,62%	19,79%	19,92%	21,17%	24,55%	31,39%	26,48%	22,99%	23,72%	25,13%	26,28%	25,59%
	TOTAL	46,09%	48,00%	47,75%	48,24%	51,05%	50,16%	46,76%	46,67%	46,66%	48,19%	47,80%	49,51%
<i>Porcentaje de urgencias ingresadas</i>	<i>Públicos</i>	15,34%	15,13%	15,26%	16,09%	16,74%	15,80%	14,93%	14,18%	14,50%	14,42%	14,32%	14,76%
	<i>Privados</i>	5,66%	7,28%	6,58%	7,59%	8,33%	9,55%	8,03%	6,85%	7,40%	7,36%	6,86%	6,22%
	TOTAL	14,19%	14,11%	14,06%	14,97%	15,62%	14,94%	13,98%	13,07%	13,45%	13,35%	13,05%	13,23%
<i>Porcentaje de urgencias trasladadas</i>	<i>Públicos</i>	1,36%	1,32%	1,83%	2,50%	2,39%	2,38%	1,62%	1,53%	1,54%	1,45%	1,66%	1,66%
	<i>Privados</i>	0,09%	0,08%	0,05%	0,03%	0,06%	0,01%	0,00%	0,00%	0,00%	0,00%	0,00%	0,00%
	TOTAL	1,21%	1,16%	1,58%	2,18%	2,08%	2,06%	1,40%	1,30%	1,31%	1,23%	1,38%	1,36%
<i>Porcentaje de fallecimientos en urgencias</i>	<i>Públicos</i>	0,13%	0,11%	0,10%	0,12%	0,11%	0,15%	0,18%	0,11%	0,10%	0,10%	0,11%	0,10%
	<i>Privados</i>	0,00%	0,00%	0,00%	0,00%	0,00%	0,00%	0,00%	0,00%	0,00%	0,00%	0,00%	0,00%
	TOTAL	0,11%	0,10%	0,09%	0,10%	0,10%	0,13%	0,15%	0,10%	0,09%	0,08%	0,09%	0,09%
<i>Urgencias por 1.000 hab.</i>	<i>Públicos</i>	264,50	278,71	289,70	295,43	295,72	309,28	314,70	330,05	338,80	352,06	352,53	361,98
	<i>Privados</i>	35,65	41,41	46,71	44,86	45,19	49,38	50,06	58,81	58,98	62,49	72,73	79,09
	TOTAL	300,15	320,12	336,41	340,29	340,91	358,66	364,76	388,86	397,78	414,55	425,26	441,07

Tabla 3.1.7.- Indicadores de actividad de consultas externas.

		<i>Finalidad general/quirúrgica</i>											
		1988	1989	1990	1991	1992	1993	1994	1995	1996	1997	1998	1999
ACTIVIDAD DE CONSULTAS EXTERNAS													
<i>Actividad ambulatoria (nº total de consultas)</i>	<i>Públicos</i>	861.432	889.121	920.039	1.485.466	1.569.778	1.622.784	1.687.870	1.693.173	1.813.049	1.831.785	2.081.728	2.064.771
	<i>Privados</i>	81.852	85.953	93.554	100.060	89.322	78.287	80.626	90.632	94.254	92.611	96.252	99.674
	TOTAL	943.284	975.074	1.013.593	1.585.526	1.659.100	1.701.071	1.768.496	1.783.805	1.907.303	1.924.396	2.177.980	2.164.445
<i>Primeras consultas</i>	<i>Públicos</i>	184.382	188.202	196.831	382.468	453.333	483.491	493.541	526.011	575.671	564.000	639.161	655.551
	<i>Privados</i>	24.743	28.558	24.315	25.326	24.738	20.572	20.708	21.902	22.502	22.535	23.598	23.654
	TOTAL	209.125	216.760	221.146	407.794	478.071	504.063	514.249	547.913	598.173	586.535	662.759	679.205
<i>Consultas sucesivas</i>	<i>Públicos</i>	677.050	700.919	723.208	1.102.998	1.116.445	1.139.293	1.194.329	1.167.162	1.237.378	1.267.785	1.442.567	1.409.220
	<i>Privados</i>	57.109	57.395	69.239	74.734	64.584	57.715	59.918	68.730	71.752	70.076	72.654	76.020
	TOTAL	734.159	758.314	792.447	1.177.732	1.181.029	1.197.008	1.254.247	1.235.892	1.309.130	1.337.861	1.515.221	1.485.240
<i>Relación sucesivas/primeras consultas</i>	<i>Públicos</i>	3,67	3,72	3,67	2,88	2,46	2,36	2,42	2,22	2,15	2,25	2,26	2,15
	<i>Privados</i>	2,31	2,01	2,85	2,95	2,61	2,81	2,89	3,14	3,19	3,11	3,08	3,21
	TOTAL	3,51	3,50	3,58	2,89	2,47	2,37	2,44	2,26	2,19	2,28	2,29	2,19
<i>Consultas externas diarias por local</i>	<i>Públicos</i>	13,07	12,72	13,12	16,77	17,03	17,72	18,07	17,76	18,71	18,51	19,45	19,08
	<i>Privados</i>	8,02	8,45	8,77	9,38	8,06	7,34	7,59	7,31	7,42	7,32	7,61	7,88
	TOTAL	12,39	12,18	12,55	15,98	16,07	16,64	17,00	16,55	17,40	17,24	18,20	17,91
<i>Primeras consultas por 1.000 hab.</i>	<i>Públicos</i>	155,26	158,48	165,75	322,07	381,74	407,13	415,60	442,94	484,76	474,93	538,22	552,02
	<i>Privados</i>	20,84	24,05	20,47	21,33	20,83	17,32	17,44	18,44	18,95	18,98	19,87	19,92
	TOTAL	176,10	182,53	186,22	343,40	402,57	424,45	433,04	461,38	503,71	493,91	558,09	571,94
<i>Consultas externas por 1.000 hab.</i>	<i>Públicos</i>	725,39	748,70	774,74	1.250,87	1.321,87	1.366,50	1.421,31	1.425,77	1.526,72	1.542,50	1.752,97	1.738,69
	<i>Privados</i>	68,93	72,38	78,78	84,26	75,22	65,92	67,89	76,32	79,37	77,99	81,05	83,93
	TOTAL	794,32	821,08	853,52	1.335,13	1.397,09	1.432,42	1.489,20	1.502,09	1.606,09	1.620,49	1.834,02	1.822,62

Tabla 3.1.8.- Indicadores de actividad quirúrgica.

		<i>Finalidad general/quirúrgica</i>											
		1988	1989	1990	1991	1992	1993	1994	1995	1996	1997	1998	1999
ACTIVIDAD QUIRÚRGICA													
<i>Intervenciones quirúrgicas totales</i>	<i>Públicos</i>	49.399	53.261	56.403	56.942	57.281	63.070	64.905	65.259	69.450	71.474	74.089	73.202
	<i>Privados</i>	16.568	16.566	16.754	16.134	17.463	18.376	18.879	21.011	21.430	21.479	21.868	23.006
	TOTAL	65.967	69.827	73.157	73.076	74.744	81.446	83.784	86.270	90.880	92.953	95.957	96.208
<i>Porcentaje de intervenciones ambulatorias</i>	<i>Públicos</i>	17,74%	24,92%	24,33%	27,52%	27,28%	30,03%	30,89%	30,87%	34,11%	34,29%	34,55%	32,51%
	<i>Privados</i>	28,89%	28,88%	28,70%	30,79%	32,80%	33,41%	33,26%	30,82%	30,40%	30,92%	28,81%	30,18%
	TOTAL	20,54%	25,86%	25,33%	28,24%	28,57%	30,79%	31,42%	30,86%	33,24%	33,51%	33,24%	31,95%
<i>Porcentaje de intervenciones programadas sobre intervenciones no ambulatorias</i>	<i>Públicos</i>	73,36%	75,77%	75,21%	73,81%	73,87%	76,41%	76,17%	77,09%	77,51%	77,20%	78,55%	77,93%
	<i>Privados</i>	91,67%	91,93%	91,70%	89,50%	90,75%	87,01%	88,42%	83,58%	91,67%	91,61%	91,64%	90,42%
	TOTAL	77,48%	79,45%	78,82%	77,15%	77,58%	78,71%	78,85%	78,67%	80,99%	80,66%	81,73%	80,99%
<i>Porcentaje de intervenciones urgentes sobre intervenciones no ambulatorias</i>	<i>Públicos</i>	26,64%	24,23%	24,79%	26,19%	26,13%	23,59%	23,83%	22,91%	22,49%	22,80%	21,45%	22,07%
	<i>Privados</i>	8,33%	8,07%	8,30%	10,50%	9,25%	12,99%	11,58%	16,42%	8,33%	8,39%	8,36%	9,58%
	TOTAL	22,52%	20,55%	21,18%	22,85%	22,42%	21,29%	21,15%	21,33%	19,01%	19,34%	18,27%	19,01%
<i>Intervenciones diarias programadas por quirófano</i>	<i>Públicos</i>	1,89	1,96	2,15	2,21	2,25	2,51	2,53	2,52	2,33	2,31	2,43	2,39
	<i>Privados</i>	2,28	2,30	2,32	2,12	2,25	2,26	2,36	2,72	3,05	3,04	3,20	3,25
	TOTAL	1,98	2,04	2,19	2,19	2,25	2,45	2,49	2,57	2,50	2,47	2,60	2,58
<i>Intervenciones diarias urgentes por quirófano</i>	<i>Públicos</i>	4,44	3,79	3,91	3,14	2,97	2,85	3,22	2,55	2,72	3,49	3,35	3,12
	<i>Privados</i>	0,54	0,52	0,54	0,64	0,59	0,87	0,80	1,31	0,68	0,68	0,71	0,84
	TOTAL	2,77	2,43	2,55	2,28	2,18	2,19	2,36	2,17	2,06	2,44	2,38	2,34
<i>Intervenciones quirúrgicas por 1.000 hab.</i>	<i>Públicos</i>	41,60	44,85	47,50	47,95	48,23	53,11	54,65	54,95	58,48	60,19	62,39	61,64
	<i>Privados</i>	13,95	13,95	14,11	13,59	14,71	15,47	15,90	17,69	18,05	18,09	18,41	19,37
	TOTAL	55,55	58,80	61,61	61,54	62,94	68,58	70,55	72,64	76,53	78,28	80,80	81,01

Tabla 3.1.9.- Indicadores de actividad obstétrica.

		<i>Finalidad general/quirúrgica</i>											
		1988	1989	1990	1991	1992	1993	1994	1995	1996	1997	1998	1999
ACTIVIDAD OBSTÉTRICA													
Partos	<i>Públicos</i>	4.381	4.591	6.189	7.985	8.086	7.674	7.697	7.391	7.398	7.601	7.319	7.569
	<i>Privados</i>	2.086	2.091	1.905	1.871	1.900	1.871	1.772	1.838	1.827	1.768	1.712	1.797
	TOTAL	6.467	6.682	8.094	9.856	9.986	9.545	9.469	9.229	9.225	9.369	9.031	9.366
Porcentaje de cesáreas	<i>Públicos</i>	12,10%	11,83%	12,91%	12,57%	13,88%	14,79%	14,54%	13,54%	15,14%	14,79%	16,22%	16,59%
	<i>Privados</i>	12,56%	12,00%	13,96%	15,45%	15,63%	19,94%	19,98%	20,73%	23,48%	22,85%	26,75%	26,77%
	TOTAL	12,25%	11,88%	13,16%	13,12%	14,21%	15,80%	15,56%	14,97%	16,79%	16,31%	18,22%	18,55%
Abortos	<i>Públicos</i>	542	600	848	938	934	881	819	827	901	857	1.157	1.203
	<i>Privados</i>	155	155	134	137	143	114	125	143	159	197	175	158
	TOTAL	697	755	982	1.075	1.077	995	944	970	1.060	1.054	1.332	1.361
Total nacidos	<i>Públicos</i>	4.421	4.631	6.240	8.077	8.178	7.764	7.775	7.452	7.538	7.698	7.428	7.707
	<i>Privados</i>	2.095	2.106	1.927	1.882	1.914	1.885	1.783	1.851	1.843	1.775	1.732	1.805
	TOTAL	6.516	6.737	8.167	9.959	10.092	9.649	9.558	9.303	9.381	9.473	9.160	9.512
Porcentaje de nacidos vivos	<i>Públicos</i>	99,34%	99,40%	99,55%	99,46%	99,52%	99,52%	99,41%	99,36%	99,43%	99,49%	99,43%	99,53%
	<i>Privados</i>	99,67%	99,67%	99,79%	99,68%	99,69%	99,89%	99,72%	99,89%	99,78%	99,94%	99,88%	100,00%
	TOTAL	99,45%	99,48%	99,61%	99,50%	99,55%	99,60%	99,47%	99,46%	99,50%	99,58%	99,52%	99,62%
Mortalidad perinatal	<i>Públicos</i>	0,88%	0,69%	0,61%	0,85%	0,73%	0,93%	1,11%	1,27%	0,94%	0,88%	1,04%	0,93%
	<i>Privados</i>	0,33%	0,43%	0,21%	0,32%	0,31%	0,21%	0,39%	0,22%	0,22%	0,06%	0,12%	0,06%
	TOTAL	0,71%	0,61%	0,51%	0,75%	0,65%	0,79%	0,97%	1,06%	0,80%	0,73%	0,86%	0,77%
Partos por 1.000 mujeres entre 15 y 44 años	<i>Públicos</i>	28,26	29,62	39,92	51,51	52,16	49,50	49,65	47,68	47,72	49,03	47,21	48,83
	<i>Privados</i>	13,46	13,49	12,29	12,07	12,26	12,07	11,43	11,86	11,79	11,41	11,04	11,59
	TOTAL	41,72	43,10	52,21	63,58	64,42	61,57	61,08	59,53	59,51	60,44	58,26	60,42

Tabla 3.1.10.- Indicadores de actividad anestésica.

		<i>Finalidad general/quirúrgica</i>											
		1988	1989	1990	1991	1992	1993	1994	1995	1996	1997	1998	1999
ACTIVIDAD ANESTÉSICA													
<i>Anestias generales</i>	<i>Públicos</i>	30.642	30.133	30.228	32.453	33.448	35.669	36.931	33.652	37.666	39.450	40.504	42.081
	<i>Privados</i>	9.540	9.858	10.084	10.460	11.051	10.434	9.800	9.995	9.509	8.256	7.889	6.313
	TOTAL	40.182	39.991	40.312	42.913	44.499	46.103	46.731	43.647	47.175	47.706	48.393	48.394
<i>Porcentaje en intervenciones programadas</i>	<i>Públicos</i>	73,15%	73,31%	71,00%	71,15%	71,36%	73,55%	74,96%	72,28%	71,82%	70,59%	73,07%	69,79%
	<i>Privados</i>	93,26%	93,63%	93,78%	85,88%	84,45%	83,21%	84,21%	80,72%	87,52%	89,52%	90,58%	92,84%
	TOTAL	77,93%	78,32%	76,70%	74,74%	74,61%	75,74%	76,90%	74,21%	74,98%	73,86%	75,92%	72,79%
<i>Porcentaje en intervenciones urgentes</i>	<i>Públicos</i>	25,26%	24,56%	27,07%	27,22%	26,59%	24,78%	23,49%	24,78%	21,54%	21,49%	20,31%	20,44%
	<i>Privados</i>	6,74%	6,37%	6,22%	6,20%	6,26%	8,28%	7,46%	12,14%	7,04%	6,96%	6,52%	6,75%
	TOTAL	20,87%	20,07%	21,85%	22,10%	21,54%	21,04%	20,13%	21,88%	18,62%	18,98%	18,06%	18,65%
<i>Porcentaje en otras áreas</i>	<i>Públicos</i>	1,58%	2,13%	1,93%	1,63%	2,04%	1,67%	1,56%	2,94%	6,64%	7,92%	6,62%	9,78%
	<i>Privados</i>	0,00%	0,00%	0,00%	7,92%	9,28%	8,51%	8,33%	7,14%	5,45%	3,51%	2,90%	0,41%
	TOTAL	1,21%	1,61%	1,45%	3,16%	3,84%	3,22%	2,98%	3,91%	6,40%	7,16%	6,01%	8,55%
<i>Anestias locorregionales</i>	<i>Públicos</i>	9.262	13.334	16.121	23.066	23.127	26.483	28.592	30.158	32.365	33.243	33.653	32.464
	<i>Privados</i>	3.720	4.050	4.035	4.353	4.630	5.461	6.546	8.085	9.084	10.313	10.756	11.095
	TOTAL	12.982	17.384	20.156	27.419	27.757	31.944	35.138	38.243	41.449	43.556	44.409	43.559
<i>Porcentaje en intervenciones programadas</i>	<i>Públicos</i>	55,79%	44,23%	46,23%	73,28%	82,55%	87,21%	88,74%	88,84%	88,36%	87,17%	88,36%	87,10%
	<i>Privados</i>	88,76%	89,51%	85,65%	61,36%	66,63%	65,74%	67,64%	63,40%	75,24%	72,20%	71,21%	70,58%
	TOTAL	65,24%	54,78%	54,12%	71,39%	79,89%	83,54%	84,81%	83,46%	85,48%	83,63%	84,21%	82,89%
<i>Porcentaje en intervenciones urgentes</i>	<i>Públicos</i>	33,58%	12,72%	10,21%	15,27%	16,12%	11,65%	11,20%	11,10%	10,28%	11,33%	9,72%	10,44%
	<i>Privados</i>	9,38%	10,49%	9,64%	13,88%	9,40%	13,07%	11,29%	17,64%	5,27%	6,07%	7,35%	9,51%
	TOTAL	26,64%	12,20%	10,10%	15,05%	14,99%	11,89%	11,21%	12,49%	9,18%	10,09%	9,15%	10,20%
<i>Porcentaje en otras áreas</i>	<i>Públicos</i>	10,63%	43,05%	43,56%	11,45%	1,34%	1,14%	0,06%	0,05%	1,36%	1,50%	1,92%	2,46%
	<i>Privados</i>	1,85%	0,00%	4,71%	24,76%	23,97%	21,19%	21,07%	18,96%	19,48%	21,73%	21,44%	19,91%
	TOTAL	8,12%	33,02%	35,78%	13,56%	5,11%	4,56%	3,98%	4,05%	5,33%	6,29%	6,65%	6,91%

3.2.- INDICADORES DE HOSPITALES CON FINALIDAD PSIQUIÁTRICA POR TITULARIDAD.

Tabla 3.2.1.- Indicadores de dotación en funcionamiento.

		<i>Finalidad psiquiátrica</i>											
		1988		1989		1990		1991		1992		1993	
DOTACIÓN EN FUNCIONAMIENTO		Promedio	% func.	Promedio	% func.	Promedio	% func.	Promedio	% func.	Promedio	% func.	Promedio	% func.
Camas	<i>Públicos</i>	1.225,00	100,00%	1.211,00	98,86%	1.090,33	90,48%	1.005,00	91,70%	995,00	100,00%	911,33	92,99%
	<i>Privados</i>	297,08	99,69%	296,33	99,78%	305,00	100,00%	305,00	100,00%	305,00	100,00%	305,00	100,00%
	TOTAL	1.522,08	99,94%	1.507,33	99,04%	1.395,33	92,41%	1.310,00	93,50%	1.300,00	100,00%	1.216,33	94,66%
Salas de consulta externa	<i>Públicos</i>	0,58	58,33%	0,00	0,00%	0,92	91,67%	1,00	100,00%	1,00	100,00%	1,00	100,00%
	<i>Privados</i>	0,00	0,00%	0,00	0,00%	0,00	0,00%	0,00	0,00%	0,00	0,00%	0,00	0,00%
	TOTAL	0,58	58,33%	0,00	100,00%	0,92	91,67%	1,00	100,00%	1,00	100,00%	1,00	100,00%
Camas en funcionamiento por 1.000 hab.	<i>Públicos</i>	1,03	-	1,02	-	0,92	-	0,85	-	0,84	-	0,77	-
	<i>Privados</i>	0,25	-	0,25	-	0,26	-	0,26	-	0,26	-	0,26	-
	TOTAL	1,28	-	1,27	-	1,18	-	1,11	-	1,10	-	1,03	-

Tabla 3.2.2.- Indicadores de dotación en funcionamiento (continuación).

		<i>Finalidad psiquiátrica</i>											
(continuación)		1994		1995		1996		1997		1998		1999	
DOTACIÓN EN FUNCIONAMIENTO		Promedio	% func.	Promedio	% func.	Promedio	% func.	Promedio	% func.	Promedio	% func.	Promedio	% func.
Camas	<i>Públicos</i>	875,00	100,00%	875,00	100,00%	867,50	99,14%	865,00	100,00%	796,67	98,96%	770,00	100,00%
	<i>Privados</i>	305,00	100,00%	305,50	100,00%	306,42	100,00%	307,00	100,00%	308,25	100,00%	308,75	100,00%
	TOTAL	1.180,00	100,00%	1.180,50	100,00%	1.173,92	99,40%	1.172,00	100,00%	1.104,92	99,36%	1.078,75	100,00%
Salas de consulta externa	<i>Públicos</i>	1,00	100,00%	1,00	100,00%	1,00	100,00%	1,00	100,00%	1,00	100,00%	1,00	100,00%
	<i>Privados</i>	0,00	0,00%	0,00	0,00%	0,00	0,00%	0,00	0,00%	0,00	0,00%	0,00	0,00%
	TOTAL	1,00	100,00%	1,00	100,00%	1,00	100,00%	1,00	100,00%	1,00	100,00%	1,00	100,00%
Camas en funcionamiento por 1.000 hab.	<i>Públicos</i>	0,74	-	0,74	-	0,73	-	0,73	-	0,67	-	0,65	-
	<i>Privados</i>	0,26	-	0,26	-	0,26	-	0,26	-	0,26	-	0,26	-
	TOTAL	1,00	-	1,00	-	0,99	-	0,99	-	0,93	-	0,91	-

Tabla 3.2.3.- Indicadores de personal.

Finalidad psiquiátrica

		1988	1989	1990	1991	1992	1993	1994	1995	1996	1997	1998	1999
PERSONAL													
<i>Indice personal total por cama</i>	<i>Públicos</i>	0,35	0,36	0,41	0,46	0,47	0,53	0,55	0,56	0,56	0,55	0,60	0,63
	<i>Privados</i>	0,33	0,37	0,37	0,40	0,45	0,47	0,49	0,51	0,51	0,52	0,55	0,56
	TOTAL	0,35	0,36	0,40	0,45	0,47	0,52	0,54	0,54	0,55	0,54	0,58	0,61
<i>Indice personal facultativo por cama</i>	<i>Públicos</i>	0,01	0,01	0,02	0,02	0,02	0,03	0,03	0,03	0,03	0,03	0,03	0,04
	<i>Privados</i>	0,04	0,05	0,05	0,05	0,04	0,04	0,04	0,05	0,05	0,05	0,05	0,05
	TOTAL	0,02	0,02	0,02	0,02	0,02	0,03	0,03	0,03	0,03	0,03	0,03	0,04
<i>Indice personal auxiliar sanitario titulado por cama</i>	<i>Públicos</i>	0,03	0,03	0,03	0,03	0,03	0,04	0,04	0,05	0,05	0,04	0,05	0,05
	<i>Privados</i>	0,02	0,03	0,03	0,03	0,03	0,04	0,03	0,03	0,03	0,03	0,04	0,04
	TOTAL	0,03	0,03	0,03	0,03	0,03	0,04	0,04	0,04	0,04	0,04	0,04	0,05
<i>Indice personal auxiliar sanitario no titulado por cama</i>	<i>Públicos</i>	0,15	0,15	0,18	0,19	0,20	0,22	0,23	0,24	0,23	0,23	0,25	0,26
	<i>Privados</i>	0,19	0,20	0,18	0,19	0,22	0,23	0,24	0,25	0,24	0,25	0,26	0,27
	TOTAL	0,15	0,16	0,18	0,19	0,20	0,22	0,23	0,24	0,23	0,23	0,25	0,26
<i>Indice personal no sanitario por cama</i>	<i>Públicos</i>	0,16	0,16	0,19	0,21	0,22	0,24	0,25	0,24	0,25	0,24	0,27	0,28
	<i>Privados</i>	0,08	0,08	0,10	0,12	0,14	0,16	0,16	0,17	0,17	0,17	0,18	0,18
	TOTAL	0,15	0,15	0,17	0,19	0,20	0,22	0,22	0,22	0,23	0,23	0,24	0,25
<i>Porcentaje de MIR (sobre facultativos)</i>	<i>Públicos</i>	0,00%	4,92%	17,16%	20,85%	25,97%	28,91%	27,07%	24,08%	24,24%	23,18%	25,69%	27,22%
	<i>Privados</i>	-	-	-	-	-	-	-	-	-	-	-	-
	TOTAL	0,00%	2,54%	9,41%	11,61%	15,75%	19,41%	17,06%	15,22%	15,32%	14,29%	16,80%	17,36%

Tabla 3.2.4.- Indicadores de actividad hospitalaria.

Finalidad psiquiátrica

		1988	1989	1990	1991	1992	1993	1994	1995	1996	1997	1998	1999
ACTIVIDAD DE HOSPITALIZACIÓN													
<i>Ingresos</i>	<i>Públicos</i>	187	130	172	144	111	142	179	171	181	154	158	159
	<i>Privados</i>	247	204	192	231	231	261	238	223	259	274	267	272
	TOTAL	434	334	364	375	342	403	417	394	440	428	425	431
<i>Estancias</i>	<i>Públicos</i>	350.823	332.885	309.657	295.198	280.716	264.061	257.506	249.462	248.165	239.230	234.731	224.379
	<i>Privados</i>	98.646	100.560	99.937	102.298	101.844	102.343	106.571	104.829	102.252	105.073	109.190	114.156
	TOTAL	449.469	433.445	409.594	397.496	382.560	366.404	364.077	354.291	350.417	344.303	343.921	338.535
<i>Promedio de pacientes ingresados</i>	<i>Públicos</i>	958,56	912,00	848,39	808,72	766,95	723,42	705,51	683,46	678,04	655,41	643,07	614,77
	<i>Privados</i>	269,51	275,50	273,80	280,26	278,25	280,39	291,98	287,20	279,39	287,87	299,16	312,76
	TOTAL	1.228,08	1.187,51	1.122,19	1.088,99	1.045,20	1.003,80	997,49	970,66	957,43	943,28	942,23	927,53
<i>Estancia media de pacientes ingresados</i>	<i>Públicos</i>	365,99	2.560,65	1.800,33	2.049,99	2.528,97	1.859,58	1.438,58	1.458,84	1.371,08	1.553,44	1.485,64	1.411,19
	<i>Privados</i>	366,01	492,94	520,51	442,85	440,88	392,12	447,78	470,09	394,80	383,48	408,95	419,69
	TOTAL	365,99	1.297,74	1.125,26	1.059,99	1.118,60	909,19	873,09	899,22	796,40	804,45	809,23	785,46
<i>Porcentaje de ocupación</i>	<i>Públicos</i>	78,25%	75,31%	77,81%	80,47%	77,08%	79,38%	80,63%	78,11%	78,16%	75,77%	80,72%	79,84%
	<i>Privados</i>	90,72%	92,97%	89,77%	91,89%	91,23%	91,93%	95,73%	94,01%	91,18%	93,77%	97,05%	101,30%
	TOTAL	80,68%	78,78%	80,42%	83,13%	80,40%	82,53%	84,53%	82,22%	81,56%	80,49%	85,28%	85,98%
<i>Índice de rotación enfermo/cama</i>	<i>Públicos</i>	0,78	0,75	0,78	0,80	0,77	0,79	0,81	0,78	0,78	0,76	0,81	0,80
	<i>Privados</i>	0,91	0,93	0,90	0,92	0,91	0,92	0,96	0,94	0,91	0,94	0,97	1,01
	TOTAL	0,81	0,79	0,80	0,83	0,80	0,83	0,85	0,82	0,82	0,80	0,85	0,86
<i>Tasa de mortalidad general</i>	<i>Públicos</i>	3,55	3,40	4,13	3,71	4,04	3,87	4,11	4,10	4,28	3,97	4,20	7,65
	<i>Privados</i>	1,48	3,99	3,29	5,00	4,67	6,78	6,85	6,96	6,08	10,07	5,68	8,63
	TOTAL	3,09	3,54	3,92	4,04	4,21	4,68	4,91	4,95	4,80	5,83	4,67	7,98

Tabla 3.2.5.- Indicadores de actividad hospitalaria (continuación).

		<i>Finalidad psiquiátrica</i>											
(continuación)		1988	1989	1990	1991	1992	1993	1994	1995	1996	1997	1998	1999
ACTIVIDAD DE HOSPITALIZACIÓN													
Porcentaje de necropsias	<i>Públicos</i>	0,00%	0,00%	0,00%	0,00%	0,00%	0,00%	0,00%	0,00%	0,00%	0,00%	0,00%	0,00%
	<i>Privados</i>	0,00%	145,45% (j)	0,00%	0,00%	0,00%	0,00%	0,00%	0,00%	0,00%	0,00%	0,00%	0,00%
	TOTAL	0,00%	38,10%	0,00%	0,00%	0,00%	0,00%	0,00%	0,00%	0,00%	0,00%	0,00%	0,00%
Porcentaje de altas por curación o mejoría	<i>Públicos</i>	30,42%	23,50%	46,23%	57,76%	45,00%	61,54%	65,02%	60,11%	67,16%	62,12%	67,24%	51,34%
	<i>Privados</i>	97,07%	93,07%	93,12%	92,89%	93,61%	89,85%	84,58%	86,12%	75,10%	79,68%	80,72%	77,69%
	TOTAL	63,67%	55,73%	69,07%	78,24%	71,68%	78,85%	75,35%	74,83%	71,55%	71,94%	75,18%	66,67%
Porcentaje de altas por traslado	<i>Públicos</i>	34,17%	53,85%	35,18%	21,74%	26,11%	10,65%	11,82%	9,57%	2,94%	8,59%	1,15%	3,21%
	<i>Privados</i>	0,42%	0,50%	2,12%	0,00%	0,00%	2,63%	5,73%	3,67%	9,88%	3,19%	5,62%	8,08%
	TOTAL	17,33%	29,13%	19,07%	9,07%	11,78%	5,75%	8,60%	6,24%	6,78%	5,57%	3,78%	6,04%
Porcentaje de altas voluntarias	<i>Públicos</i>	0,42%	0,85%	1,01%	0,62%	0,56%	0,59%	0,00%	0,00%	0,00%	1,01%	1,15%	0,00%
	<i>Privados</i>	0,00%	0,00%	0,00%	0,89%	0,46%	0,00%	0,44%	0,82%	7,51%	5,58%	5,22%	2,69%
	TOTAL	0,21%	0,46%	0,52%	0,78%	0,50%	0,23%	0,23%	0,46%	4,16%	3,56%	3,55%	1,57%
Porcentaje de altas por fallecimiento	<i>Públicos</i>	14,17%	13,25%	17,59%	18,63%	17,22%	16,57%	14,29%	14,89%	14,22%	13,13%	15,52%	25,13%
	<i>Privados</i>	1,67%	5,45%	4,76%	6,22%	5,94%	7,14%	8,81%	8,16%	6,72%	11,55%	6,83%	10,38%
	TOTAL	7,93%	9,63%	11,34%	11,40%	11,03%	10,80%	11,40%	11,09%	10,07%	12,25%	10,40%	16,55%
Porcentaje de altas por otras causas	<i>Públicos</i>	20,42%	8,55%	0,00%	1,24%	11,11%	10,65%	8,87%	15,43%	15,69%	15,15%	14,94%	20,32%
	<i>Privados</i>	0,84%	0,99%	0,00%	0,00%	0,00%	0,38%	0,44%	1,22%	0,79%	0,00%	1,61%	1,15%
	TOTAL	10,65%	5,05%	0,00%	0,52%	5,01%	4,37%	4,42%	7,39%	7,44%	6,68%	7,09%	9,17%
Ingresos por 1.000 hab.	<i>Públicos</i>	0,16	0,11	0,14	0,12	0,09	0,12	0,15	0,14	0,15	0,13	0,13	0,13
	<i>Privados</i>	0,21	0,17	0,16	0,19	0,19	0,22	0,20	0,19	0,22	0,23	0,22	0,23
	TOTAL	0,37	0,28	0,30	0,31	0,28	0,34	0,35	0,33	0,37	0,36	0,35	0,36
Estancias por 1.000 hab.	<i>Públicos</i>	295,42	280,31	260,75	248,58	236,38	222,36	216,84	210,07	208,97	201,45	197,66	188,94
	<i>Privados</i>	83,07	84,68	84,15	86,14	85,76	86,18	89,74	88,27	86,10	88,48	91,95	96,13
	TOTAL	378,49	364,99	344,90	334,72	322,14	308,54	306,58	298,34	295,07	289,93	289,61	285,07

(j) 1989. Neuropsiquiátrico Nuestra Señora del Carmen (Zaragoza). Dieciséis necropsias realizadas en abril.

Tabla 3.2.6.- Indicadores de actividad de urgencias.

		<i>Finalidad psiquiátrica</i>											
		1988	1989	1990	1991	1992	1993	1994	1995	1996	1997	1998	1999
ACTIVIDAD DE URGENCIAS													
Urgencias atendidas	<i>Públicos</i>	-	-	-	-	-	-	-	-	-	-	31 (k)	-
	<i>Privados</i>	-	-	-	-	-	-	-	-	-	-	-	-
	TOTAL	-	-	-	-	-	-	-	-	-	-	31	-
Promedio diario de urgencias atendidas	<i>Públicos</i>	-	-	-	-	-	-	-	-	-	-	0,08	-
	<i>Privados</i>	-	-	-	-	-	-	-	-	-	-	-	-
	TOTAL	-	-	-	-	-	-	-	-	-	-	0,08	-
Promedio diario de urgencias por box	<i>Públicos</i>	-	-	-	-	-	-	-	-	-	-	-	-
	<i>Privados</i>	-	-	-	-	-	-	-	-	-	-	-	-
	TOTAL	-	-	-	-	-	-	-	-	-	-	-	-
Presión de urgencias	<i>Públicos</i>	-	-	-	-	-	-	-	-	-	-	15,82%	-
	<i>Privados</i>	-	-	-	-	-	-	-	-	-	-	-	-
	TOTAL	-	-	-	-	-	-	-	-	-	-	5,88%	-
Porcentaje de urgencias ingresadas	<i>Públicos</i>	-	-	-	-	-	-	-	-	-	-	80,65%	-
	<i>Privados</i>	-	-	-	-	-	-	-	-	-	-	-	-
	TOTAL	-	-	-	-	-	-	-	-	-	-	80,65%	-
Porcentaje de urgencias trasladadas	<i>Públicos</i>	-	-	-	-	-	-	-	-	-	-	-	-
	<i>Privados</i>	-	-	-	-	-	-	-	-	-	-	-	-
	TOTAL	-	-	-	-	-	-	-	-	-	-	-	-
Porcentaje de fallecimientos en urgencias	<i>Públicos</i>	-	-	-	-	-	-	-	-	-	-	-	-
	<i>Privados</i>	-	-	-	-	-	-	-	-	-	-	-	-
	TOTAL	-	-	-	-	-	-	-	-	-	-	-	-
Urgencias por 1.000 hab.	<i>Públicos</i>	-	-	-	-	-	-	-	-	-	-	0,03	-
	<i>Privados</i>	-	-	-	-	-	-	-	-	-	-	-	-
	TOTAL	-	-	-	-	-	-	-	-	-	-	0,03	-

(k) 1998. Psiquiátrico San Juan de Dios (Teruel). Urgencias atendidas en los tres primeros meses.

Tabla 3.2.7.- Indicadores de actividad de consultas externas.

Finalidad psiquiátrica

		1988	1989	1990	1991	1992	1993	1994	1995	1996	1997	1998	1999
ACTIVIDAD DE CONSULTAS EXTERNAS													
Actividad ambulatoria (nº total de consultas)	<i>Públicos</i>	847	0	148	0	0	60	378	377	690	736	810	836
	<i>Privados</i>	148	177	189	177	52	26	0	0	0	0	0	0
	TOTAL	995	177	337	177	52	86	378	377	690	736	810	836
Primeras consultas	<i>Públicos</i>	10	0	4	0	0	24	97	81	92	84	64	73
	<i>Privados</i>	48	31	37	24	19	17	0	0	0	0	0	0
	TOTAL	58	31	41	24	19	41	97	81	92	84	64	73
Consultas sucesivas	<i>Públicos</i>	837	0	144	0	0	36	281	296	598	652	746	763
	<i>Privados</i>	100	146	152	153	33	9	0	0	0	0	0	0
	TOTAL	937	146	296	153	33	45	281	296	598	652	746	763
Relación sucesivas/primeras consultas	<i>Públicos</i>	83,70	0,00	36,00	0,00	0,00	1,50	2,90	3,65	6,50	7,76	11,66	10,45
	<i>Privados</i>	2,08	4,71	4,11	6,38	1,74	0,53	0,00	0,00	0,00	0,00	0,00	0,00
	TOTAL	16,16	4,71	7,22	6,38	1,74	1,10	2,90	3,65	6,50	7,76	11,66	10,45
Consultas externas diarias por local	<i>Públicos</i>	5,83	0,00	0,65	0,00	0,00	0,24	1,52	1,52	2,77	2,97	3,27	3,37
	<i>Privados</i>	0,00	0,00	0,00	0,00	0,00	0,00	0,00	0,00	0,00	0,00	0,00	0,00
	TOTAL	6,85	0,00	1,48	0,71	0,21	0,35	1,52	1,52	2,77	2,97	3,27	3,37
Primeras consultas por 1.000 hab.	<i>Públicos</i>	0,01	0,00	0,00	0,00	0,00	0,02	0,08	0,07	0,08	0,07	0,05	0,06
	<i>Privados</i>	0,04	0,03	0,03	0,02	0,02	0,01	0,00	0,00	0,00	0,00	0,00	0,00
	TOTAL	0,05	0,03	0,03	0,02	0,02	0,03	0,08	0,07	0,08	0,07	0,05	0,06
Consultas externas por 1.000 hab.	<i>Públicos</i>	0,71	0,00	0,12	0,00	0,00	0,05	0,32	0,32	0,58	0,62	0,68	0,70
	<i>Privados</i>	0,12	0,15	0,16	0,15	0,04	0,02	0,00	0,00	0,00	0,00	0,00	0,00
	TOTAL	0,83	0,15	0,28	0,15	0,04	0,07	0,32	0,32	0,58	0,62	0,68	0,70

3.3.- INDICADORES DE HOSPITALES CON FINALIDAD GERIÁTRICA/LARGA ESTANCIA POR TITULARIDAD.

Tabla 3.3.1.- Indicadores de dotación en funcionamiento.

Finalidad geriátrica/larga estancia

		1988		1989		1990		1991		1992		1993	
DOTACIÓN EN FUNCIONAMIENTO		Promedio	% func.	Promedio	% func.	Promedio	% func.	Promedio	% func.	Promedio	% func.	Promedio	% func.
Camas	<i>Públicos</i>	195,00	100,00%	190,00	100,00%	190,00	100,00%	175,00	100,00%	175,00	100,00%	193,67	98,81%
	<i>Privados</i>	184,00	100,00%	184,00	100,00%	183,42	99,68%	177,00	93,16%	182,17	95,88%	184,00	96,84%
	TOTAL	379,00	100,00%	374,00	100,00%	373,42	99,84%	352,00	96,44%	357,17	97,85%	377,67	97,84%
Quirófanos	<i>Públicos</i>	1,00	100,00%	1,00	100,00%	1,00	100,00%	1,00	100,00%	1,00	100,00%	1,00	100,00%
	<i>Privados</i>	0,00	0,00%	0,00	0,00%	0,00	0,00%	0,00	0,00%	0,00	0,00%	0,00	0,00%
	TOTAL	1,00	50,00%	1,00	50,00%	1,00	50,00%	1,00	50,00%	1,00	50,00%	1,00	50,00%
Paritorios	<i>Públicos</i>	0,42	41,67%	0,00	0,00%	0,00	0,00%	0,00	0,00%	0,00	0,00%	0,00	0,00%
	<i>Privados</i>	0,00	0,00%	0,00	0,00%	0,00	0,00%	0,00	0,00%	0,00	0,00%	0,00	0,00%
	TOTAL	0,42	41,67%	0,00	100,00%	0,00	100,00%	0,00	100,00%	0,00	100,00%	0,00	100,00%
Salas de consulta externa	<i>Públicos</i>	9,00	100,00%	9,00	100,00%	9,00	100,00%	9,00	100,00%	9,00	100,00%	7,25	80,56%
	<i>Privados</i>	9,00	100,00%	0,75	8,33%	0,00	0,00%	0,00	0,00%	0,00	0,00%	0,00	0,00%
	TOTAL	18,00	100,00%	9,75	54,17%	9,00	100,00%	9,00	100,00%	9,00	100,00%	7,25	80,56%
Salas de diagnóstico por la imagen	<i>Públicos</i>	2,00	100,00%	2,00	100,00%	2,00	100,00%	2,42	100,00%	3,00	100,00%	3,00	100,00%
	<i>Privados</i>	3,00	100,00%	3,00	100,00%	3,00	100,00%	3,00	100,00%	3,00	100,00%	3,00	100,00%
	TOTAL	5,00	100,00%	5,00	100,00%	5,00	100,00%	5,42	100,00%	6,00	100,00%	6,00	100,00%
Boxes de exploración de urgencias	<i>Públicos</i>	1,00	100,00%	1,00	100,00%	1,00	100,00%	1,00	100,00%	1,00	100,00%	1,00	100,00%
	<i>Privados</i>	0,00	0,00%	0,00	0,00%	0,00	0,00%	0,00	0,00%	0,00	0,00%	0,00	0,00%
	TOTAL	1,00	100,00%	1,00	100,00%	1,00	100,00%	1,00	100,00%	1,00	100,00%	1,00	100,00%
Camas en funcionamiento por 1.000 hab.	<i>Públicos</i>	0,16	-	0,16	-	0,16	-	0,15	-	0,15	-	0,16	-
	<i>Privados</i>	0,15	-	0,15	-	0,15	-	0,15	-	0,15	-	0,15	-
	TOTAL	0,31	-	0,31	-	0,31	-	0,30	-	0,30	-	0,31	-
Quirófanos en funcionamiento por 100.000 hab.	<i>Públicos</i>	0,08	-	0,08	-	0,08	-	0,08	-	0,08	-	0,08	-
	<i>Privados</i>	0,00	-	0,00	-	0,00	-	0,00	-	0,00	-	0,00	-
	TOTAL	0,08	-	0,08	-	0,08	-	0,08	-	0,08	-	0,08	-

Tabla 3.3.2.- Indicadores de dotación en funcionamiento (continuación).

Finalidad geriátrica/larga estancia

(continuación)		1994		1995		1996		1997		1998		1999	
	DOTACIÓN EN FUNCIONAMIENTO	Promedio	% func.	Promedio	% func.	Promedio	% func.	Promedio	% func.	Promedio	% func.	Promedio	% func.
Camas	<i>Públicos</i>	192,00	100,00%	192,00	100,00%	192,00	100,00%	192,00	100,00%	192,00	100,00%	192,00	100,00%
	<i>Privados</i>	184,00	96,84%	186,00	97,89%	186,00	97,89%	186,83	98,33%	187,83	98,86%	188,00	98,95%
	TOTAL	376,00	98,43%	378,00	98,95%	378,00	98,95%	378,83	99,17%	379,83	99,43%	380,00	99,48%
Quirófanos	<i>Públicos</i>	1,00	100,00%	0,25	25,00%	0,00	0,00%	0,00	0,00%	0,00	0,00%	0,00	0,00%
	<i>Privados</i>	0,00	0,00%	0,00	0,00%	0,00	0,00%	0,00	0,00%	0,00	0,00%	0,00	0,00%
	TOTAL	1,00	50,00%	0,25	12,50%	0,00	0,00%	0,00	0,00%	0,00	0,00%	0,00	0,00%
Paritorios	<i>Públicos</i>	0,00	0,00%	0,00	0,00%	0,00	0,00%	0,00	0,00%	0,00	0,00%	0,00	0,00%
	<i>Privados</i>	0,00	0,00%	0,00	0,00%	0,00	0,00%	0,00	0,00%	0,00	0,00%	0,00	0,00%
	TOTAL	0,00	0,00%	0,00	0,00%	0,00	0,00%	0,00	0,00%	0,00	0,00%	0,00	0,00%
Salas de consulta externa	<i>Públicos</i>	6,00	100,00%	6,00	100,00%	6,00	100,00%	6,00	100,00%	5,58	93,06%	6,00	100,00%
	<i>Privados</i>	0,00	0,00%	0,00	0,00%	0,00	0,00%	0,00	0,00%	0,00	0,00%	0,00	0,00%
	TOTAL	6,00	100,00%	6,00	100,00%	6,00	100,00%	6,00	100,00%	5,58	93,06%	6,00	100,00%
Salas de diagnóstico por la imagen	<i>Públicos</i>	2,67	88,89%	3,00	100,00%	3,00	100,00%	4,83	100,00%	5,17	100,00%	5,00	100,00%
	<i>Privados</i>	3,00	100,00%	3,00	100,00%	3,00	100,00%	3,00	100,00%	3,00	100,00%	3,00	100,00%
	TOTAL	5,67	94,44%	6,00	100,00%	6,00	100,00%	7,83	100,00%	8,17	100,00%	8,00	100,00%
Boxes de exploración de urgencias	<i>Públicos</i>	1,00	100,00%	0,25	25,00%	0,00	0,00%	0,00	0,00%	0,00	0,00%	0,00	0,00%
	<i>Privados</i>	0,00	0,00%	0,00	0,00%	0,00	0,00%	0,00	0,00%	0,00	0,00%	0,00	0,00%
	TOTAL	1,00	100,00%	0,25	25,00%	0,00	0,00%	0,00	0,00%	0,00	0,00%	0,00	0,00%
Camas en funcionamiento por 1.000 hab.	<i>Públicos</i>	0,16	-	0,16	-	0,16	-	0,16	-	0,16	-	0,16	-
	<i>Privados</i>	0,15	-	0,16	-	0,16	-	0,16	-	0,16	-	0,16	-
	TOTAL	0,31	-	0,32	-	0,32	-	0,32	-	0,32	-	0,32	-
Quirófanos en funcionamiento por 100.000 hab.	<i>Públicos</i>	0,08	-	0,02	-	0,00	-	0,00	-	0,00	-	0,00	-
	<i>Privados</i>	0,00	-	0,00	-	0,00	-	0,00	-	0,00	-	0,00	-
	TOTAL	0,08	-	0,02	-	0,00	-	0,00	-	0,00	-	0,00	-

Tabla 3.3.3.- Indicadores de personal.

Finalidad geriátrica/larga estancia

		1988	1989	1990	1991	1992	1993	1994	1995	1996	1997	1998	1999
PERSONAL													
<i>Indice personal total por cama</i>	<i>Públicos</i>	1,47	1,55	1,63	1,91	1,90	1,68	1,66	1,66	1,69	1,76	1,76	1,77
	<i>Privados</i>	0,80	0,81	0,79	0,82	0,81	0,81	0,80	0,76	0,77	0,79	0,82	0,82
	TOTAL	1,14	1,19	1,21	1,36	1,34	1,25	1,24	1,22	1,24	1,28	1,29	1,30
<i>Indice personal facultativo por cama</i>	<i>Públicos</i>	0,22	0,24	0,25	0,22	0,23	0,19	0,20	0,20	0,20	0,21	0,21	0,21
	<i>Privados</i>	0,06	0,06	0,07	0,07	0,07	0,06	0,07	0,07	0,06	0,07	0,07	0,07
	TOTAL	0,14	0,15	0,16	0,15	0,15	0,13	0,13	0,13	0,13	0,14	0,14	0,14
<i>Indice personal auxiliar sanitario titulado por cama</i>	<i>Públicos</i>	0,20	0,22	0,23	0,32	0,31	0,28	0,29	0,29	0,30	0,31	0,32	0,32
	<i>Privados</i>	0,19	0,20	0,19	0,19	0,19	0,20	0,19	0,17	0,18	0,19	0,21	0,21
	TOTAL	0,19	0,21	0,21	0,26	0,25	0,24	0,24	0,23	0,24	0,25	0,26	0,26
<i>Indice personal auxiliar sanitario no titulado por cama</i>	<i>Públicos</i>	0,43	0,44	0,46	0,60	0,61	0,60	0,61	0,59	0,60	0,60	0,60	0,60
	<i>Privados</i>	0,30	0,29	0,28	0,29	0,27	0,27	0,27	0,26	0,25	0,25	0,26	0,26
	TOTAL	0,37	0,37	0,37	0,44	0,44	0,44	0,44	0,43	0,42	0,43	0,43	0,43
<i>Indice personal no sanitario por cama</i>	<i>Públicos</i>	0,61	0,62	0,67	0,74	0,73	0,58	0,53	0,55	0,56	0,61	0,60	0,60
	<i>Privados</i>	0,23	0,25	0,23	0,24	0,25	0,25	0,26	0,25	0,26	0,26	0,26	0,26
	TOTAL	0,43	0,44	0,45	0,49	0,48	0,42	0,40	0,40	0,41	0,43	0,43	0,43
<i>Porcentaje de MIR (sobre facultativos)</i>	<i>Públicos</i>	2,89%	9,14%	12,50%	23,28%	21,95%	23,26%	21,24%	21,15%	21,81%	22,27%	22,55%	21,82%
	<i>Privados</i>	-	-	-	-	-	-	-	-	-	-	-	-
	TOTAL	2,31%	7,34%	10,00%	17,42%	16,67%	17,61%	15,89%	15,89%	16,64%	16,98%	16,69%	16,39%

Tabla 3.3.4.- Indicadores de actividad hospitalaria.

Finalidad geriátrica/larga estancia

		1988	1989	1990	1991	1992	1993	1994	1995	1996	1997	1998	1999
ACTIVIDAD DE HOSPITALIZACIÓN													
<i>Ingresos</i>	<i>Públicos</i>	1.622	1.362	1.555	1.600	1.625	1.701	1.803	1.822	1.917	2.153	2.513	2.356
	<i>Privados</i>	797	850	778	686	683	595	594	788	770	791	775	765
	TOTAL	2.419	2.212	2.333	2.286	2.308	2.296	2.397	2.610	2.687	2.944	3.288	3.121
<i>Estancias</i>	<i>Públicos</i>	48.399	54.548	52.570	52.068	49.536	51.344	50.052	49.119	48.343	47.254	54.167	49.504
	<i>Privados</i>	60.963	60.943	63.148	64.265	66.322	66.690	66.378	66.786	66.883	67.166	67.517	67.914
	TOTAL	109.362	115.491	115.718	116.333	115.858	118.034	116.430	115.905	115.226	114.420	121.684	117.418
<i>Estancia media</i>	<i>Públicos</i>	29,84	40,05	33,81	32,54	30,48	30,18	27,76	26,96	25,22	21,95	21,55	21,01
	<i>Privados</i>	76,49	71,70	81,17	93,68	97,10	112,08	111,75	84,75	86,86	84,91	87,12	88,78
	TOTAL	45,21	52,21	49,60	50,89	50,20	51,41	48,57	44,41	42,88	38,87	37,01	37,62
<i>Porcentaje de ocupación</i>	<i>Públicos</i>	67,81%	78,66%	75,80%	81,52%	77,34%	72,63%	71,42%	70,09%	68,79%	67,43%	77,29%	70,64%
	<i>Privados</i>	90,52%	90,74%	94,33%	99,47%	99,47%	99,30%	98,84%	98,37%	98,25%	98,49%	98,48%	98,97%
	TOTAL	78,84%	84,60%	84,90%	90,55%	88,63%	85,63%	84,84%	84,01%	83,29%	82,75%	87,77%	84,66%
<i>Índice de rotación enfermo/cama</i>	<i>Públicos</i>	8,32	7,17	8,18	9,14	9,29	8,78	9,39	9,49	9,98	11,21	13,09	12,27
	<i>Privados</i>	4,33	4,62	4,24	3,88	3,75	3,23	3,23	4,24	4,14	4,23	4,13	4,07
	TOTAL	6,38	5,91	6,25	6,49	6,46	6,08	6,38	6,90	7,11	7,77	8,66	8,21
<i>Intervalo de sustitución</i>	<i>Públicos</i>	14,17	10,87	10,79	7,38	8,93	11,37	11,11	11,50	11,44	10,60	6,33	8,73
	<i>Privados</i>	8,01	7,32	4,88	0,50	0,52	0,79	1,31	1,40	1,55	1,30	1,34	0,92
	TOTAL	12,13	9,50	8,82	5,31	6,44	8,63	8,68	8,45	8,60	8,10	5,16	6,82
<i>Tasa de mortalidad general</i>	<i>Públicos</i>	18,62	25,77	23,86	22,50	18,65	21,87	18,86	20,58	16,69	18,90	19,74	21,01
	<i>Privados</i>	46,42	45,29	45,12	42,57	41,43	43,03	46,97	42,39	40,26	42,73	41,81	39,35
	TOTAL	27,78	33,27	30,95	28,52	25,39	27,35	25,82	27,16	23,45	25,31	24,94	25,50

Tabla 3.3.5.- Indicadores de actividad hospitalaria (continuación).

		<i>Finalidad geriátrica/larga estancia</i>											
(continuación)		1988	1989	1990	1991	1992	1993	1994	1995	1996	1997	1998	1999
ACTIVIDAD DE HOSPITALIZACIÓN													
Porcentaje de altas por curación o mejoría	<i>Públicos</i>	73,82%	68,40%	72,56%	71,27%	76,17%	73,44%	77,00%	76,41%	76,23%	74,38%	74,00%	74,09%
	<i>Privados</i>	46,24%	48,12%	45,45%	48,53%	51,69%	50,67%	47,14%	51,58%	51,64%	51,71%	51,22%	52,88%
	TOTAL	64,58%	60,61%	63,56%	64,54%	68,95%	67,33%	69,43%	68,90%	69,17%	68,32%	68,55%	68,97%
Porcentaje de altas por traslado	<i>Públicos</i>	6,69%	4,17%	2,52%	4,21%	4,36%	2,72%	3,20%	2,80%	1,90%	2,27%	1,78%	1,88%
	<i>Privados</i>	5,89%	4,34%	6,23%	5,90%	5,58%	5,89%	4,04%	5,06%	6,68%	5,20%	6,44%	6,94%
	TOTAL	6,42%	4,24%	3,75%	4,71%	4,72%	3,57%	3,42%	3,48%	3,27%	3,05%	2,89%	3,10%
Porcentaje de altas voluntarias	<i>Públicos</i>	0,32%	1,17%	0,58%	2,17%	0,86%	0,62%	0,34%	0,22%	1,21%	0,60%	0,24%	0,42%
	<i>Privados</i>	1,25%	0,94%	0,26%	0,00%	0,44%	0,00%	1,01%	0,25%	0,39%	0,13%	0,39%	0,65%
	TOTAL	0,63%	1,08%	0,47%	1,53%	0,74%	0,45%	0,51%	0,23%	0,98%	0,47%	0,28%	0,47%
Porcentaje de altas por fallecimiento	<i>Públicos</i>	19,05%	25,68%	23,95%	22,29%	18,61%	22,98%	19,45%	20,57%	16,87%	18,83%	20,06%	20,65%
	<i>Privados</i>	46,37%	45,19%	45,58%	43,07%	41,56%	43,10%	46,97%	42,23%	40,63%	42,84%	41,70%	39,40%
	TOTAL	28,20%	33,17%	31,13%	28,43%	25,38%	28,38%	26,43%	27,12%	23,68%	25,25%	25,23%	25,18%
Porcentaje de altas por otras causas	<i>Públicos</i>	0,13%	0,59%	0,39%	0,06%	0,00%	0,25%	0,00%	0,00%	3,80%	3,93%	3,92%	2,96%
	<i>Privados</i>	0,25%	1,41%	2,47%	2,51%	0,73%	0,34%	0,84%	0,88%	0,66%	0,13%	0,26%	0,13%
	TOTAL	0,17%	0,90%	1,08%	0,78%	0,22%	0,27%	0,21%	0,27%	2,89%	2,91%	3,05%	2,28%
Ingresos por 1.000 hab.	<i>Públicos</i>	1,37	1,15	1,31	1,35	1,37	1,43	1,52	1,53	1,61	1,81	2,12	1,98
	<i>Privados</i>	0,67	0,72	0,66	0,58	0,58	0,50	0,50	0,66	0,65	0,67	0,65	0,64
	TOTAL	2,04	1,87	1,97	1,93	1,95	1,93	2,02	2,19	2,26	2,48	2,77	2,62
Estancias por 1.000 hab.	<i>Públicos</i>	40,76	45,93	44,27	43,85	41,71	43,24	42,15	41,36	40,71	39,79	45,61	41,69
	<i>Privados</i>	51,34	51,32	53,18	54,12	55,85	56,16	55,90	56,24	56,32	56,56	56,85	57,19
	TOTAL	92,10	97,25	97,45	97,97	97,56	99,40	98,05	97,60	97,03	96,35	102,46	98,88

Tabla 3.3.6.- Indicadores de actividad de urgencias.

		<i>Finalidad geriátrica/larga estancia</i>											
		1988	1989	1990	1991	1992	1993	1994	1995	1996	1997	1998	1999
ACTIVIDAD DE URGENCIAS													
Urgencias atendidas	<i>Públicos</i>	78 (l)	2 (m)	-	-	-	-	-	-	-	-	-	-
	<i>Privados</i>	-	-	-	-	-	-	-	-	-	-	-	-
	TOTAL	78	2	-	-	-	-	-	-	-	-	-	-
Promedio diario de urgencias atendidas	<i>Públicos</i>	0,21	0,01	-	-	-	-	-	-	-	-	-	-
	<i>Privados</i>	-	-	-	-	-	-	-	-	-	-	-	-
	TOTAL	0,21	0,01	-	-	-	-	-	-	-	-	-	-
Promedio diario de urgencias por box	<i>Públicos</i>	0,21	0,01	-	-	-	-	-	-	-	-	-	-
	<i>Privados</i>	-	-	-	-	-	-	-	-	-	-	-	-
	TOTAL	0,21	0,01	-	-	-	-	-	-	-	-	-	-
Presión de urgencias	<i>Públicos</i>	2,28%	0,00%	-	-	-	-	-	-	-	-	-	-
	<i>Privados</i>	-	-	-	-	-	-	-	-	-	-	-	-
	TOTAL	1,53%	0,00%	-	-	-	-	-	-	-	-	-	-
Porcentaje de urgencias ingresadas	<i>Públicos</i>	47,44%	0,00%	-	-	-	-	-	-	-	-	-	-
	<i>Privados</i>	-	-	-	-	-	-	-	-	-	-	-	-
	TOTAL	47,44%	0,00%	-	-	-	-	-	-	-	-	-	-
Porcentaje de urgencias trasladadas	<i>Públicos</i>	0,00%	0,00%	-	-	-	-	-	-	-	-	-	-
	<i>Privados</i>	-	-	-	-	-	-	-	-	-	-	-	-
	TOTAL	0,00%	0,00%	-	-	-	-	-	-	-	-	-	-
Porcentaje de fallecimientos en urgencias	<i>Públicos</i>	0,00%	0,00%	-	-	-	-	-	-	-	-	-	-
	<i>Privados</i>	-	-	-	-	-	-	-	-	-	-	-	-
	TOTAL	0,00%	0,00%	-	-	-	-	-	-	-	-	-	-
Urgencias por 1.000 hab.	<i>Públicos</i>	0,07	0,00	-	-	-	-	-	-	-	-	-	-
	<i>Privados</i>	-	-	-	-	-	-	-	-	-	-	-	-
	TOTAL	0,07	0,00	-	-	-	-	-	-	-	-	-	-

(l) 1988. Hospital Sagrado Corazón de Jesús (Huesca). Urgencias atendidas durante el año.

(m) 1989. Hospital Sagrado Corazón de Jesús (Huesca). Urgencias atendidas durante el año.

Tabla 3.3.7.- Indicadores de actividad de consultas externas.

		<i>Finalidad geriátrica/larga estancia</i>											
		1988	1989	1990	1991	1992	1993	1994	1995	1996	1997	1998	1999
ACTIVIDAD DE CONSULTAS EXTERNAS													
<i>Actividad ambulatoria (nº total de consultas)</i>	<i>Públicos</i>	6.430	7.002	6.257	5.335	5.726	6.798	5.104	5.561	4.894	5.237	4.862	5.203
	<i>Privados</i>	0	0	0	0	0	0	0	0	0	0	0	0
	TOTAL	6.430	7.002	6.257	5.335	5.726	6.798	5.104	5.561	4.894	5.237	4.862	5.203
<i>Primeras consultas</i>	<i>Públicos</i>	1.598	1.468	1.238	884	872	1.011	969	1.071	978	1.071	983	1.317
	<i>Privados</i>	0	0	0	0	0	0	0	0	0	0	0	0
	TOTAL	1.598	1.468	1.238	884	872	1.011	969	1.071	978	1.071	983	1.317
<i>Consultas sucesivas</i>	<i>Públicos</i>	4.832	5.534	5.019	4.451	4.854	5.787	4.135	4.490	3.916	4.166	3.879	3.886
	<i>Privados</i>	0	0	0	0	0	0	0	0	0	0	0	0
	TOTAL	4.832	5.534	5.019	4.451	4.854	5.787	4.135	4.490	3.916	4.166	3.879	3.886
<i>Relación sucesivas/primeras consultas</i>	<i>Públicos</i>	3,02	3,77	4,05	5,04	5,57	5,72	4,27	4,19	4,00	3,89	3,95	2,95
	<i>Privados</i>	0,00	0,00	0,00	0,00	0,00	0,00	0,00	0,00	0,00	0,00	0,00	0,00
	TOTAL	3,02	3,77	4,05	5,04	5,57	5,72	4,27	4,19	4,00	3,89	3,95	2,95
<i>Consultas externas diarias por local</i>	<i>Públicos</i>	2,87	3,14	2,80	2,39	2,56	3,78	3,43	3,74	3,28	3,52	3,51	3,50
	<i>Privados</i>	0,00	0,00	0,00	0,00	0,00	0,00	0,00	0,00	0,00	0,00	0,00	0,00
	TOTAL	1,43	2,90	2,80	2,39	2,56	3,78	3,43	3,74	3,28	3,52	3,51	3,50
<i>Primeras consultas por 1.000 hab.</i>	<i>Públicos</i>	1,35	1,24	1,04	0,74	0,73	0,85	0,82	0,90	0,82	0,90	0,83	1,11
	<i>Privados</i>	0,00	0,00	0,00	0,00	0,00	0,00	0,00	0,00	0,00	0,00	0,00	0,00
	TOTAL	1,35	1,24	1,04	0,74	0,73	0,85	0,82	0,90	0,82	0,90	0,83	1,11
<i>Consultas externas por 1.000 hab.</i>	<i>Públicos</i>	5,41	5,90	5,27	4,49	4,82	5,72	4,30	4,68	4,12	4,41	4,09	4,38
	<i>Privados</i>	0,00	0,00	0,00	0,00	0,00	0,00	0,00	0,00	0,00	0,00	0,00	0,00
	TOTAL	5,41	5,90	5,27	4,49	4,82	5,72	4,30	4,68	4,12	4,41	4,09	4,38

4. INDICADORES HOSPITALARIOS SEGÚN TITULARIDAD POR PROVINCIAS.

4.1.- INDICADORES DE HOSPITALES CON TITULARIDAD PÚBLICA POR PROVINCIAS.

Tabla 4.1.1.- Indicadores de dotación en funcionamiento.

		<i>Titularidad pública</i>											
		1988		1989		1990		1991		1992		1993	
DOTACIÓN EN FUNCIONAMIENTO		Promedio	% func.	Promedio	% func.	Promedio	% func.	Promedio	% func.	Promedio	% func.	Promedio	% func.
Camas	Huesca	810,67	100,00%	853,67	92,09%	824,17	89,10%	795,25	88,26%	771,25	86,56%	775,00	86,40%
	Teruel	694,00	99,86%	718,92	99,85%	687,75	92,32%	627,17	90,50%	608,58	96,60%	605,25	100,00%
	Zaragoza	3.329,58	96,20%	3.261,75	97,69%	3.264,08	96,37%	3.240,33	93,62%	3.131,75	91,49%	3.030,42	90,08%
	ARAGÓN	4.834,25	97,37%	4.834,33	96,96%	4.776,00	94,44%	4.662,75	92,24%	4.511,58	91,25%	4.410,67	90,90%
Quirófanos	Huesca	11,00	100,00%	12,00	92,31%	12,00	100,00%	10,83	90,28%	10,17	84,72%	10,25	85,42%
	Teruel	10,00	100,00%	7,50	75,00%	7,00	100,00%	5,83	83,33%	6,50	92,86%	6,92	100,00%
	Zaragoza	50,17	86,49%	50,75	92,27%	49,58	90,15%	49,25	89,55%	49,25	82,08%	48,00	80,00%
	ARAGÓN	71,17	90,08%	70,25	90,06%	68,58	92,68%	65,92	89,08%	65,92	83,44%	65,17	83,55%
Paritorios	Huesca	4,42	88,33%	5,00	83,33%	5,00	100,00%	5,00	100,00%	5,00	100,00%	5,00	100,00%
	Teruel	3,00	100,00%	3,00	100,00%	3,00	100,00%	3,00	100,00%	3,00	100,00%	3,67	100,00%
	Zaragoza	7,00	100,00%	7,00	100,00%	8,33	100,00%	9,00	100,00%	8,92	99,07%	9,00	100,00%
	ARAGÓN	14,42	96,11%	15,00	93,75%	16,33	100,00%	17,00	100,00%	16,92	99,51%	17,67	100,00%
Salas de consulta externa	Huesca	42,00	100,00%	47,63	97,19%	49,00	100,00%	63,50	100,00%	79,00	100,00%	84,25	95,74%
	Teruel	30,33	100,00%	31,00	100,00%	32,58	95,83%	32,00	100,00%	32,00	100,00%	32,00	100,00%
	Zaragoza	202,00	92,24%	212,17	99,61%	211,08	99,10%	271,58	96,31%	269,08	96,79%	261,25	94,31%
	ARAGÓN	274,33	95,25%	290,79	99,25%	292,67	99,21%	367,08	100,00%	380,08	97,71%	377,50	95,09%
Salas de diagnóstico por la imagen	Huesca	13,00	100,00%	17,25	100,00%	18,00	100,00%	18,75	100,00%	19,00	100,00%	24,00	100,00%
	Teruel	9,00	100,00%	9,92	100,00%	10,58	100,00%	11,00	100,00%	11,00	100,00%	13,00	100,00%
	Zaragoza	56,67	99,42%	57,75	100,00%	59,17	95,43%	81,25	97,89%	83,00	100,00%	83,00	100,00%
	ARAGÓN	78,67	99,58%	84,92	100,00%	87,75	97,50%	111,00	99,11%	113,00	100,00%	120,00	100,00%
Boxes de exploración de urgencias	Huesca	8,00	100,00%	10,00	90,91%	10,00	100,00%	10,00	100,00%	10,00	100,00%	10,00	100,00%
	Teruel	4,83	96,67%	5,33	100,00%	6,67	83,33%	6,00	100,00%	6,00	75,00%	6,67	100,00%
	Zaragoza	24,25	89,81%	28,00	96,55%	30,00	100,00%	19,58	78,33%	26,00	100,00%	26,00	100,00%
	ARAGÓN	37,08	92,71%	43,33	96,30%	46,67	97,22%	35,58	86,79%	42,00	95,45%	42,67	100,00%
Camas en funcionamiento por 1.000 hab.	Huesca	3,92	-	4,13	-	3,98	-	3,84	-	3,73	-	3,75	-
	Teruel	5,02	-	5,20	-	4,98	-	4,54	-	4,40	-	4,38	-
	Zaragoza	3,95	-	3,87	-	3,87	-	3,85	-	3,72	-	3,60	-
	ARAGÓN	4,07	-	4,07	-	4,02	-	3,93	-	3,80	-	3,71	-
Quirófanos en funcionamiento por 100.000 hab.	Huesca	5,32	-	5,80	-	5,80	-	5,24	-	4,91	-	4,95	-
	Teruel	7,24	-	5,43	-	5,06	-	4,22	-	4,70	-	5,00	-
	Zaragoza	5,96	-	6,02	-	5,89	-	5,85	-	5,85	-	5,70	-
	ARAGÓN	5,99	-	5,92	-	5,78	-	5,55	-	5,55	-	5,49	-

Tabla 4.1.2.- Indicadores de dotación en funcionamiento (continuación).

		<i>Titularidad pública</i>											
<i>(continuación)</i>		1994		1995		1996		1997		1998		1999	
DOTACIÓN EN FUNCIONAMIENTO		Promedio	% func.	Promedio	% func.	Promedio	% func.	Promedio	% func.	Promedio	% func.	Promedio	% func.
Camas	Huesca	755,33	91,89%	699,75	85,13%	693,17	84,33%	703,67	85,60%	762,67	91,12%	723,83	85,97%
	Teruel	602,83	94,79%	624,75	88,49%	618,75	87,64%	612,92	88,06%	585,33	87,89%	587,00	88,14%
	Zaragoza	3.054,00	93,39%	2.989,50	91,59%	2.968,58	93,12%	2.868,92	93,72%	2.785,42	90,32%	2.813,75	89,84%
	ARAGÓN	4.412,17	93,32%	4.314,00	90,03%	4.280,50	90,77%	4.185,50	91,41%	4.133,42	90,11%	4.124,58	88,89%
Quirófanos	Huesca	9,25	77,08%	7,17	55,13%	7,67	63,89%	9,50	86,36%	9,33	77,78%	10,75	82,69%
	Teruel	6,58	94,05%	9,42	100,00%	11,00	100,00%	11,00	100,00%	10,00	90,91%	9,42	94,17%
	Zaragoza	48,67	83,91%	50,42	84,03%	52,75	83,73%	51,25	86,86%	52,33	91,81%	54,25	83,46%
	ARAGÓN	64,50	83,77%	67,00	83,75%	71,42	83,04%	71,75	88,58%	71,67	89,58%	74,42	84,56%
Paritorios	Huesca	5,00	100,00%	5,00	100,00%	5,00	100,00%	5,00	100,00%	5,00	100,00%	5,00	100,00%
	Teruel	3,83	95,83%	4,00	100,00%	4,00	100,00%	4,08	100,00%	4,00	100,00%	4,00	100,00%
	Zaragoza	9,00	100,00%	9,00	100,00%	9,00	100,00%	9,00	100,00%	9,00	100,00%	8,33	92,59%
	ARAGÓN	17,83	99,07%	18,00	100,00%	18,00	100,00%	18,08	100,00%	18,00	100,00%	17,33	96,30%
Salas de consulta externa	Huesca	82,00	95,35%	83,33	95,79%	77,25	95,37%	87,33	95,97%	93,50	97,40%	96,00	100,00%
	Teruel	36,00	100,00%	36,58	100,00%	37,00	100,00%	36,33	98,20%	36,75	99,32%	37,00	100,00%
	Zaragoza	265,58	92,86%	271,58	99,48%	281,92	96,88%	282,42	97,05%	307,83	97,72%	310,33	97,90%
	ARAGÓN	383,58	94,02%	391,50	98,86%	396,17	96,86%	406,08	96,92%	438,08	97,79%	443,33	98,52%
Salas de diagnóstico por la imagen	Huesca	24,00	100,00%	23,00	92,00%	23,00	95,83%	25,08	100,00%	23,08	85,49%	23,00	85,19%
	Teruel	17,00	100,00%	18,83	100,00%	19,00	100,00%	19,00	100,00%	19,00	100,00%	19,33	100,00%
	Zaragoza	89,67	100,00%	84,25	100,00%	84,83	99,80%	84,00	100,00%	92,42	100,00%	94,58	99,56%
	ARAGÓN	130,67	100,00%	126,08	100,00%	126,83	99,09%	128,08	100,00%	134,50	98,18%	136,92	97,10%
Boxes de exploración de urgencias	Huesca	10,00	100,00%	9,25	92,50%	9,00	100,00%	11,00	100,00%	11,00	100,00%	11,00	100,00%
	Teruel	11,00	100,00%	11,00	100,00%	11,00	100,00%	10,92	99,24%	10,83	100,00%	11,00	100,00%
	Zaragoza	26,00	100,00%	39,00	100,00%	39,00	100,00%	39,00	100,00%	43,17	100,00%	44,00	100,00%
	ARAGÓN	47,00	100,00%	59,25	98,75%	59,00	100,00%	60,92	99,86%	65,00	100,00%	66,00	100,00%
Camas en funcionamiento por 1.000 hab.	Huesca	3,65	-	3,38	-	3,35	-	3,40	-	3,69	-	3,50	-
	Teruel	4,36	-	4,52	-	4,48	-	4,43	-	4,24	-	4,25	-
	Zaragoza	3,63	-	3,55	-	3,52	-	3,41	-	3,31	-	3,34	-
	ARAGÓN	3,72	-	3,63	-	3,60	-	3,52	-	3,48	-	3,47	-
Quirófanos en funcionamiento por 100.000 hab.	Huesca	4,47	-	3,46	-	3,71	-	4,59	-	4,51	-	5,20	-
	Teruel	4,76	-	6,81	-	7,96	-	7,96	-	7,24	-	6,81	-
	Zaragoza	5,78	-	5,98	-	6,26	-	6,08	-	6,21	-	6,44	-
	ARAGÓN	5,43	-	5,64	-	6,01	-	6,04	-	6,03	-	6,27	-

Tabla 4.1.3.- Indicadores de personal.

		<i>Titularidad pública</i>											
		1988	1989	1990	1991	1992	1993	1994	1995	1996	1997	1998	1999
PERSONAL													
<i>Indice personal total por cama</i>	<i>Huesca</i>	1,54	1,77	2,04	2,22	2,48	2,39	2,46	2,61	2,65	2,62	2,44	2,70
	<i>Teruel</i>	1,27	1,37	1,59	1,83	1,94	1,93	1,89	1,86	1,94	1,99	2,13	2,12
	<i>Zaragoza</i>	2,20	2,49	2,63	2,72	2,83	2,96	2,94	3,03	3,06	3,16	3,31	3,33
	ARAGÓN	1,96	2,20	2,38	2,52	2,65	2,72	2,72	2,79	2,83	2,90	2,98	3,05
<i>Indice personal facultativo por cama</i>	<i>Huesca</i>	0,26	0,29	0,34	0,34	0,41	0,41	0,41	0,44	0,43	0,43	0,41	0,43
	<i>Teruel</i>	0,22	0,22	0,25	0,29	0,33	0,34	0,33	0,31	0,32	0,34	0,37	0,36
	<i>Zaragoza</i>	0,36	0,44	0,49	0,52	0,55	0,58	0,57	0,59	0,59	0,60	0,62	0,61
	ARAGÓN	0,32	0,38	0,43	0,46	0,49	0,51	0,51	0,52	0,53	0,54	0,55	0,55
<i>Indice personal auxiliar sanitario titulado por cama</i>	<i>Huesca</i>	0,40	0,49	0,56	0,64	0,71	0,69	0,70	0,75	0,76	0,76	0,72	0,79
	<i>Teruel</i>	0,34	0,36	0,45	0,51	0,54	0,53	0,53	0,52	0,55	0,57	0,61	0,61
	<i>Zaragoza</i>	0,59	0,68	0,74	0,77	0,80	0,84	0,83	0,86	0,88	0,92	0,97	0,98
	ARAGÓN	0,52	0,60	0,67	0,72	0,75	0,77	0,77	0,80	0,81	0,84	0,87	0,89
<i>Indice personal auxiliar sanitario no titulado por cama</i>	<i>Huesca</i>	0,40	0,44	0,49	0,54	0,61	0,60	0,64	0,67	0,69	0,65	0,60	0,70
	<i>Teruel</i>	0,33	0,35	0,40	0,47	0,49	0,49	0,47	0,48	0,49	0,50	0,54	0,53
	<i>Zaragoza</i>	0,65	0,69	0,68	0,66	0,69	0,71	0,71	0,73	0,73	0,75	0,79	0,80
	ARAGÓN	0,56	0,59	0,60	0,61	0,65	0,66	0,66	0,68	0,69	0,70	0,72	0,74
<i>Indice personal no sanitario por cama</i>	<i>Huesca</i>	0,48	0,54	0,63	0,69	0,74	0,68	0,69	0,74	0,75	0,75	0,70	0,77
	<i>Teruel</i>	0,37	0,42	0,48	0,55	0,57	0,56	0,55	0,54	0,56	0,57	0,60	0,59
	<i>Zaragoza</i>	0,59	0,67	0,72	0,76	0,78	0,82	0,82	0,83	0,85	0,88	0,92	0,92
	ARAGÓN	0,54	0,61	0,67	0,72	0,75	0,76	0,76	0,77	0,79	0,81	0,83	0,85
<i>Porcentaje de MIR (sobre facultativos)</i>	<i>Huesca</i>	6,14%	6,70%	8,75%	4,48%	10,68%	12,39%	10,94%	7,78%	4,09%	3,83%	3,31%	3,26%
	<i>Teruel</i>	0,00%	0,00%	0,53%	0,54%	3,50%	5,59%	4,54%	1,04%	3,03%	6,20%	6,73%	6,59%
	<i>Zaragoza</i>	24,25%	22,28%	25,47%	27,28%	27,85%	29,08%	27,93%	26,88%	26,29%	25,68%	25,54%	24,26%
	ARAGÓN	19,48%	18,20%	21,11%	22,10%	23,23%	24,65%	23,54%	22,10%	21,28%	20,89%	20,70%	19,68%

Tabla 4.1.4.- Indicadores de actividad hospitalaria.

		<i>Titularidad pública</i>											
		1988	1989	1990	1991	1992	1993	1994	1995	1996	1997	1998	1999
ACTIVIDAD DE HOSPITALIZACIÓN													
<i>Ingresos</i>	<i>Huesca</i>	16.237	16.799	18.060	18.949	18.054	17.339	18.081	15.067	16.196	16.995	18.489	19.393
	<i>Teruel</i>	9.662	9.643	9.731	10.286	9.808	10.900	11.278	11.816	11.964	12.957	13.090	13.569
	<i>Zaragoza</i>	68.107	68.734	73.222	78.779	79.569	82.643	84.100	83.603	88.265	87.028	86.390	86.654
	ARAGÓN	94.006	95.176	101.013	108.014	107.431	110.882	113.459	110.486	116.425	116.980	117.969	119.616
<i>Estancias</i>	<i>Huesca</i>	229.597	240.534	240.936	236.395	231.882	222.859	218.473	202.934	201.723	198.131	204.549	199.658
	<i>Teruel</i>	208.584	201.964	179.473	171.257	156.423	156.696	155.178	160.173	154.550	159.656	156.956	156.396
	<i>Zaragoza</i>	905.645	893.207	876.439	896.422	877.758	879.434	861.088	888.945	868.037	842.593	824.799	833.895
	ARAGÓN	1.343.826	1.335.705	1.296.848	1.304.074	1.266.063	1.258.989	1.234.739	1.252.052	1.224.310	1.200.380	1.186.304	1.189.949
<i>Estancia media</i>	<i>Huesca</i>	14,14	14,32	13,34	12,48	12,84	12,85	12,08	13,47	12,46	11,66	11,06	10,30
	<i>Teruel</i>	21,59	20,94	18,44	16,65	15,95	14,38	13,76	13,56	12,92	12,32	11,99	11,53
	<i>Zaragoza</i>	13,30	13,00	11,97	11,38	11,03	10,64	10,24	10,63	9,83	9,68	9,55	9,62
	ARAGÓN	14,30	14,03	12,84	12,07	11,78	11,35	10,88	11,33	10,52	10,26	10,06	9,95
<i>Porcentaje de ocupación</i>	<i>Huesca</i>	77,38%	77,20%	80,09%	81,44%	82,15%	78,78%	79,24%	79,45%	79,51%	77,14%	73,48%	75,57%
	<i>Teruel</i>	82,12%	76,97%	71,49%	74,81%	70,23%	70,93%	70,52%	70,24%	68,25%	71,37%	73,47%	73,00%
	<i>Zaragoza</i>	74,32%	75,03%	73,56%	75,79%	76,58%	79,51%	77,25%	81,47%	79,89%	80,47%	81,13%	81,20%
	ARAGÓN	75,95%	75,70%	74,39%	76,62%	76,67%	78,20%	76,67%	79,52%	78,15%	78,57%	78,63%	79,04%
<i>Índice de rotación enfermo/cama</i>	<i>Huesca</i>	20,03	19,68	21,91	23,83	23,41	22,37	23,94	21,53	23,37	24,15	24,24	26,79
	<i>Teruel</i>	13,92	13,41	14,15	16,40	16,12	18,01	18,71	18,91	19,34	21,14	22,36	23,12
	<i>Zaragoza</i>	20,46	21,07	22,43	24,31	25,41	27,27	27,54	27,97	29,73	30,33	31,02	30,80
	ARAGÓN	19,45	19,69	21,15	23,17	23,81	25,14	25,72	25,61	27,20	27,95	28,54	29,00
<i>Intervalo de sustitución</i>	<i>Huesca</i>	4,13	4,23	3,32	2,84	2,79	3,46	3,16	3,48	3,21	3,46	3,99	3,33
	<i>Teruel</i>	4,70	6,27	7,35	5,61	6,76	5,89	5,75	5,75	6,01	4,94	4,33	4,26
	<i>Zaragoza</i>	4,60	4,33	4,30	3,64	3,37	2,74	3,02	2,42	2,47	2,35	2,22	2,23
	ARAGÓN	4,53	4,50	4,42	3,68	3,58	3,16	3,31	2,92	2,94	2,80	2,73	2,64
<i>Tasa de mortalidad general</i>	<i>Huesca</i>	2,66	2,97	3,00	3,30	3,05	3,69	3,25	4,50	4,64	4,13	4,22	4,14
	<i>Teruel</i>	2,77	3,65	3,34	3,36	3,43	3,50	3,52	3,67	3,79	3,67	3,94	4,30
	<i>Zaragoza</i>	4,00	4,34	4,45	4,28	4,01	4,32	4,03	4,33	4,10	4,26	4,34	4,72
	ARAGÓN	3,64	4,03	4,09	4,02	3,80	4,14	3,85	4,29	4,15	4,18	4,28	4,57

Tabla 4.1.5.- Indicadores de actividad hospitalaria (continuación).

		<i>Titularidad pública</i>											
(continuación)		1988	1989	1990	1991	1992	1993	1994	1995	1996	1997	1998	1999
ACTIVIDAD DE HOSPITALIZACIÓN													
Porcentaje de necropsias	Huesca	7,87%	6,21%	7,38%	4,95%	6,53%	7,50%	5,11%	4,57%	6,12%	3,13%	0,64%	1,37%
	Teruel	0,00%	0,00%	0,00%	0,00%	3,57%	1,31%	1,26%	1,15%	1,54%	0,63%	0,58%	0,68%
	Zaragoza	2,61%	3,28%	2,61%	3,59%	2,19%	1,71%	2,27%	1,38%	1,68%	0,97%	1,15%	1,52%
	ARAGÓN	3,07%	3,36%	3,03%	3,50%	2,89%	2,48%	2,56%	1,82%	2,36%	1,25%	1,01%	1,41%
Porcentaje de altas por curación o mejoría	Huesca	85,39%	80,40%	81,11%	88,32%	88,47%	81,69%	81,40%	81,42%	83,26%	84,87%	82,85%	87,65%
	Teruel	92,28%	92,17%	93,98%	93,37%	92,75%	93,58%	93,41%	90,78%	93,81%	93,52%	93,44%	92,69%
	Zaragoza	91,55%	91,44%	91,48%	91,92%	92,83%	92,29%	91,64%	89,70%	91,32%	92,09%	92,35%	92,80%
	ARAGÓN	90,56%	89,58%	89,90%	91,44%	92,09%	90,77%	90,19%	88,68%	90,45%	91,20%	90,98%	91,95%
Porcentaje de altas por traslado	Huesca	2,46%	3,22%	3,56%	2,63%	2,80%	2,86%	2,52%	4,65%	3,41%	2,65%	3,64%	4,21%
	Teruel	2,38%	2,48%	1,91%	2,24%	2,58%	2,07%	2,31%	2,15%	1,75%	2,02%	2,00%	2,27%
	Zaragoza	1,83%	2,04%	2,31%	2,09%	1,83%	1,75%	1,92%	1,94%	1,69%	1,55%	1,62%	1,14%
	ARAGÓN	1,99%	2,29%	2,49%	2,20%	2,07%	1,95%	2,06%	2,33%	1,94%	1,76%	1,98%	1,77%
Porcentaje de altas voluntarias	Huesca	0,30%	0,60%	1,06%	1,20%	1,22%	1,02%	0,83%	0,93%	0,74%	0,88%	0,72%	0,92%
	Teruel	0,99%	0,78%	0,79%	1,02%	1,06%	0,70%	0,59%	0,64%	0,44%	0,59%	0,45%	0,45%
	Zaragoza	1,27%	1,20%	1,12%	1,04%	0,93%	0,81%	0,84%	1,11%	0,83%	0,83%	0,76%	0,67%
	ARAGÓN	1,07%	1,05%	1,08%	1,07%	0,99%	0,83%	0,82%	1,03%	0,78%	0,81%	0,72%	0,69%
Porcentaje de altas por fallecimiento	Huesca	2,67%	2,99%	3,09%	3,39%	3,05%	3,72%	3,26%	4,49%	4,64%	4,13%	4,23%	4,12%
	Teruel	2,83%	3,62%	3,34%	3,36%	3,43%	3,50%	3,52%	3,69%	3,77%	3,67%	3,94%	4,30%
	Zaragoza	4,01%	4,35%	4,49%	4,29%	4,01%	4,31%	4,03%	4,34%	4,09%	4,23%	4,33%	4,72%
	ARAGÓN	3,66%	4,04%	4,13%	4,04%	3,79%	4,14%	3,86%	4,29%	4,14%	4,16%	4,27%	4,58%
Porcentaje de altas por otras causas	Huesca	9,19%	12,79%	11,19%	4,46%	4,45%	10,72%	11,99%	8,52%	7,96%	7,47%	8,56%	3,10%
	Teruel	0,46%	0,02%	0,02%	0,01%	0,17%	0,16%	0,17%	0,12%	0,22%	0,21%	0,18%	0,28%
	Zaragoza	1,34%	0,96%	0,60%	0,66%	0,39%	0,85%	1,56%	2,91%	2,06%	1,30%	0,94%	0,66%
	ARAGÓN	2,61%	2,94%	2,40%	1,25%	1,06%	2,31%	3,08%	3,38%	2,69%	2,07%	2,05%	1,02%
Ingresos por 1.000 hab.	Huesca	78,47	81,19	87,28	91,58	87,25	83,80	87,38	72,82	78,27	82,13	89,36	93,72
	Teruel	69,91	69,77	70,41	74,42	70,96	78,86	81,60	85,49	86,56	93,75	94,71	98,18
	Zaragoza	80,85	81,59	86,92	93,52	94,45	98,10	99,83	99,24	104,78	103,31	102,55	102,86
	ARAGÓN	79,16	80,15	85,06	90,96	90,46	93,37	95,54	93,04	98,04	98,51	99,34	100,73
Estancias por 1.000 hab.	Huesca	1.109,61	1.162,47	1.164,41	1.142,47	1.120,66	1.077,05	1.055,85	980,76	974,90	957,54	988,56	964,92
	Teruel	1.509,17	1.461,27	1.298,54	1.239,10	1.131,77	1.133,74	1.122,76	1.158,90	1.118,22	1.155,16	1.135,63	1.131,57
	Zaragoza	1.075,05	1.060,29	1.040,38	1.064,10	1.041,95	1.043,94	1.022,16	1.055,23	1.030,41	1.000,21	979,08	989,88
	ARAGÓN	1.131,60	1.124,76	1.092,04	1.098,13	1.066,12	1.060,16	1.039,74	1.054,32	1.030,96	1.010,81	998,95	1.002,02

Tabla 4.1.6.- Indicadores de actividad de urgencias.

		<i>Titularidad pública</i>											
		1988	1989	1990	1991	1992	1993	1994	1995	1996	1997	1998	1999
ACTIVIDAD DE URGENCIAS													
<i>Urgencias atendidas</i>	<i>Huesca</i>	31.370	38.264	43.679	45.754	46.706	47.139	50.900	53.011	55.680	59.251	60.970	65.027
	<i>Teruel</i>	24.190	22.774	24.791	27.168	29.346	32.546	33.111	35.201	38.130	39.824	40.435	41.816
	<i>Zaragoza</i>	258.628	269.943	275.563	277.911	275.132	287.596	289.707	303.734	308.531	319.011	317.275	323.024
	ARAGÓN	314.188	330.981	344.033	350.833	351.184	367.281	373.718	391.946	402.341	418.086	418.680	429.867
<i>Promedio diario de urgencias atendidas</i>	<i>Huesca</i>	85,71	104,83	119,67	125,35	127,61	129,15	139,45	145,24	152,13	162,33	167,04	178,16
	<i>Teruel</i>	66,09	62,39	67,92	74,43	80,18	89,17	90,72	96,44	104,18	109,11	110,78	114,56
	<i>Zaragoza</i>	706,63	739,57	754,97	761,40	751,73	787,93	793,72	832,15	842,98	874,00	869,25	885,00
	ARAGÓN	858,44	906,80	942,56	961,19	959,52	1.006,25	1.023,89	1.073,82	1.099,29	1.145,44	1.147,07	1.177,72
<i>Promedio diario de urgencias por box</i>	<i>Huesca</i>	10,71	10,48	11,97	12,54	12,76	12,91	13,95	15,70	16,90	14,76	15,19	16,20
	<i>Teruel</i>	13,67	11,70	10,19	12,41	13,36	13,38	8,25	8,77	9,47	9,99	10,23	10,41
	<i>Zaragoza</i>	29,14	26,41	25,17	38,88	28,91	30,31	30,53	21,34	21,61	22,41	20,14	20,11
	ARAGÓN	23,15	20,93	20,20	27,01	22,85	23,58	21,78	18,12	18,63	18,80	17,65	17,84
<i>Presión de urgencias</i>	<i>Huesca</i>	48,86%	53,81%	59,34%	58,55%	62,62%	61,59%	61,68%	69,64%	68,57%	65,80%	60,44%	64,09%
	<i>Teruel</i>	53,50%	51,21%	53,63%	51,97%	50,03%	57,45%	57,92%	59,17%	57,36%	55,73%	55,94%	56,09%
	<i>Zaragoza</i>	51,58%	52,51%	49,94%	50,78%	53,50%	49,73%	45,30%	45,55%	45,76%	48,11%	48,03%	50,09%
	ARAGÓN	51,31%	52,61%	51,98%	52,26%	54,72%	52,35%	49,17%	50,29%	50,12%	51,53%	50,85%	53,04%
<i>Porcentaje de urgencias ingresadas</i>	<i>Huesca</i>	25,29%	23,63%	24,53%	24,25%	24,21%	22,65%	21,91%	19,79%	19,95%	18,87%	18,33%	19,11%
	<i>Teruel</i>	21,37%	21,68%	21,05%	19,68%	16,72%	19,24%	19,73%	19,86%	18,00%	18,13%	18,11%	18,20%
	<i>Zaragoza</i>	13,58%	13,37%	13,27%	14,39%	15,47%	14,29%	13,15%	12,54%	13,09%	13,13%	13,08%	13,44%
	ARAGÓN	15,35%	15,13%	15,26%	16,09%	16,74%	15,80%	14,93%	14,18%	14,50%	14,42%	14,33%	14,76%
<i>Porcentaje de urgencias trasladadas</i>	<i>Huesca</i>	1,54%	1,91%	1,51%	1,49%	1,33%	1,48%	1,85%	2,28%	2,17%	2,55%	2,44%	2,63%
	<i>Teruel</i>	1,77%	1,47%	1,37%	2,14%	2,08%	1,44%	0,92%	1,00%	1,01%	1,12%	1,12%	1,24%
	<i>Zaragoza</i>	1,30%	1,22%	1,92%	2,71%	2,60%	2,64%	1,67%	1,47%	1,49%	1,29%	1,58%	1,52%
	ARAGÓN	1,36%	1,32%	1,83%	2,50%	2,39%	2,38%	1,62%	1,53%	1,54%	1,45%	1,66%	1,66%
<i>Porcentaje de fallecimientos en urgencias</i>	<i>Huesca</i>	0,18%	0,18%	0,19%	0,25%	0,21%	0,23%	0,74%	0,19%	0,20%	0,17%	0,19%	0,15%
	<i>Teruel</i>	0,45%	0,25%	0,19%	0,15%	0,16%	0,16%	0,13%	0,15%	0,15%	0,12%	0,13%	0,11%
	<i>Zaragoza</i>	0,09%	0,09%	0,08%	0,09%	0,09%	0,13%	0,08%	0,09%	0,08%	0,08%	0,09%	0,09%
	ARAGÓN	0,13%	0,11%	0,10%	0,12%	0,11%	0,15%	0,18%	0,11%	0,10%	0,10%	0,11%	0,10%
<i>Urgencias por 1.000 hab.</i>	<i>Huesca</i>	151,61	184,93	211,10	221,12	225,72	227,82	245,99	256,20	269,09	286,35	294,66	314,27
	<i>Teruel</i>	175,02	164,78	179,37	196,57	212,33	235,48	239,57	254,69	275,88	288,14	292,56	302,55
	<i>Zaragoza</i>	307,01	320,44	327,11	329,90	326,60	341,39	343,90	360,55	366,24	378,68	376,62	383,45
	ARAGÓN	264,57	278,71	289,70	295,43	295,72	309,28	314,70	330,05	338,80	352,06	352,56	361,98

Tabla 4.1.7.- Indicadores de actividad de consultas externas.

		<i>Titularidad pública</i>											
		1988	1989	1990	1991	1992	1993	1994	1995	1996	1997	1998	1999
ACTIVIDAD DE CONSULTAS EXTERNAS													
<i>Actividad ambulatoria (nº total de consultas)</i>	<i>Huesca</i>	123.938	136.499	153.785	169.287	230.462	245.328	246.172	237.185	250.571	273.018	289.102	291.454
	<i>Teruel</i>	118.381	135.351	149.527	154.773	155.083	168.181	180.763	173.885	186.892	193.080	205.203	211.211
	<i>Zaragoza</i>	626.390	624.273	623.132	1.166.741	1.189.959	1.216.133	1.266.417	1.288.041	1.381.170	1.371.660	1.593.095	1.568.145
	ARAGÓN	868.709	896.123	926.444	1.490.801	1.575.504	1.629.642	1.693.352	1.699.111	1.818.633	1.837.758	2.087.400	2.070.810
<i>Primeras consultas</i>	<i>Huesca</i>	28.707	32.639	37.372	39.787	57.880	68.190	72.988	72.173	79.728	82.630	80.357	83.323
	<i>Teruel</i>	32.104	33.870	36.809	38.861	40.963	41.668	45.145	55.928	63.247	61.597	62.112	67.408
	<i>Zaragoza</i>	125.179	123.161	123.892	304.704	355.362	374.668	376.474	399.062	433.766	420.928	497.739	506.210
	ARAGÓN	185.990	189.670	198.073	383.352	454.205	484.526	494.607	527.163	576.741	565.155	640.208	656.941
<i>Consultas sucesivas</i>	<i>Huesca</i>	95.231	103.860	116.413	129.500	172.582	177.138	173.184	165.012	170.843	190.388	208.745	208.131
	<i>Teruel</i>	86.277	101.481	112.718	115.912	114.120	126.513	135.618	117.957	123.645	131.483	143.091	143.803
	<i>Zaragoza</i>	501.211	501.112	499.240	862.037	834.597	841.465	889.943	888.979	947.404	950.732	1.095.356	1.061.935
	ARAGÓN	682.719	706.453	728.371	1.107.449	1.121.299	1.145.116	1.198.745	1.171.948	1.241.892	1.272.603	1.447.192	1.413.869
<i>Relación sucesivas/primeras consultas</i>	<i>Huesca</i>	3,32	3,18	3,11	3,25	2,98	2,60	2,37	2,29	2,14	2,30	2,60	2,50
	<i>Teruel</i>	2,69	3,00	3,06	2,98	2,79	3,04	3,00	2,11	1,95	2,13	2,30	2,13
	<i>Zaragoza</i>	4,00	4,07	4,03	2,83	2,35	2,25	2,36	2,23	2,18	2,26	2,20	2,10
	ARAGÓN	3,67	3,72	3,68	2,89	2,47	2,36	2,42	2,22	2,15	2,25	2,26	2,15
<i>Consultas externas diarias por local</i>	<i>Huesca</i>	11,85	11,56	12,66	10,75	11,72	11,74	12,11	11,48	13,03	12,61	12,47	12,24
	<i>Teruel</i>	15,67	17,61	18,50	19,50	19,46	21,19	20,25	19,17	20,29	21,43	22,52	23,02
	<i>Zaragoza</i>	12,45	11,86	11,90	17,32	17,76	18,77	19,23	19,12	19,68	19,58	20,87	20,38
	ARAGÓN	12,72	12,43	12,76	16,38	16,65	17,41	17,80	17,50	18,44	18,25	19,21	18,83
<i>Primeras consultas por 1.000 hab.</i>	<i>Huesca</i>	138,74	157,74	180,61	192,29	279,73	329,55	352,74	348,80	385,32	399,34	388,36	402,69
	<i>Teruel</i>	232,28	245,06	266,32	281,17	296,38	301,48	326,64	404,66	457,61	445,67	449,40	487,72
	<i>Zaragoza</i>	148,59	146,20	147,07	361,70	421,84	444,75	446,90	473,71	514,91	499,67	590,84	600,90
	ARAGÓN	156,62	159,72	166,79	322,81	382,47	408,01	416,50	443,91	485,66	475,90	539,10	553,19
<i>Consultas externas por 1.000 hab.</i>	<i>Huesca</i>	598,98	659,68	743,22	818,14	1.113,79	1.185,64	1.189,72	1.146,29	1.210,98	1.319,46	1.397,19	1.408,56
	<i>Teruel</i>	856,52	979,31	1.081,87	1.119,83	1.122,07	1.216,84	1.307,88	1.258,11	1.352,22	1.396,99	1.484,71	1.528,18
	<i>Zaragoza</i>	743,56	741,05	739,69	1.384,99	1.412,55	1.443,62	1.503,31	1.528,98	1.639,53	1.628,24	1.891,10	1.861,48
	ARAGÓN	731,52	754,60	780,13	1.255,36	1.326,69	1.372,28	1.425,93	1.430,77	1.531,42	1.547,53	1.757,74	1.743,77

Tabla 4.1.8.- Indicadores de actividad quirúrgica.

		<i>Titularidad pública</i>											
		1988	1989	1990	1991	1992	1993	1994	1995	1996	1997	1998	1999
ACTIVIDAD QUIRÚRGICA													
<i>Intervenciones quirúrgicas totales</i>	<i>Huesca</i>	6.778	7.391	7.217	7.796	8.895	8.643	8.207	6.154	7.826	8.640	10.579	11.159
	<i>Teruel</i>	5.694	4.953	4.831	5.323	5.319	5.698	6.174	6.162	7.465	8.054	7.794	7.843
	<i>Zaragoza</i>	36.927	40.917	44.355	43.823	43.067	48.729	50.524	52.943	54.159	54.780	55.716	54.200
	ARAGÓN	49.399	53.261	56.403	56.942	57.281	63.070	64.905	65.259	69.450	71.474	74.089	73.202
<i>Porcentaje de intervenciones ambulatorias</i>	<i>Huesca</i>	14,22%	16,34%	15,06%	14,49%	18,02%	21,38%	17,80%	20,73%	25,94%	22,81%	21,15%	23,94%
	<i>Teruel</i>	33,47%	40,08%	32,77%	26,04%	36,13%	32,31%	34,68%	35,44%	38,27%	40,90%	38,26%	35,60%
	<i>Zaragoza</i>	15,96%	24,64%	24,92%	30,01%	28,09%	31,29%	32,55%	31,52%	34,72%	35,12%	36,57%	33,83%
	ARAGÓN	17,74%	24,92%	24,33%	27,52%	27,28%	30,03%	30,89%	30,87%	34,11%	34,29%	34,55%	32,51%
<i>Porcentaje de intervenciones programadas sobre intervenciones no ambulatorias</i>	<i>Huesca</i>	69,42%	67,07%	64,09%	67,99%	71,13%	68,82%	69,34%	62,30%	66,58%	71,70%	76,77%	77,19%
	<i>Teruel</i>	52,06%	57,11%	59,24%	67,64%	65,18%	67,82%	69,38%	64,18%	67,08%	70,61%	71,55%	70,78%
	<i>Zaragoza</i>	76,70%	79,31%	78,81%	75,87%	75,46%	78,95%	78,32%	80,49%	80,66%	79,11%	79,92%	79,11%
	ARAGÓN	73,36%	75,77%	75,21%	73,81%	73,87%	76,41%	76,17%	77,09%	77,51%	77,20%	78,55%	77,93%
<i>Porcentaje de intervenciones urgentes sobre intervenciones no ambulatorias</i>	<i>Huesca</i>	30,58%	32,93%	35,91%	32,01%	28,87%	31,18%	30,66%	37,70%	33,42%	28,30%	23,23%	22,81%
	<i>Teruel</i>	47,94%	42,89%	40,76%	32,36%	34,82%	32,18%	30,62%	35,82%	32,92%	29,39%	28,45%	29,22%
	<i>Zaragoza</i>	23,30%	20,69%	21,19%	24,13%	24,54%	21,05%	21,68%	19,51%	19,34%	20,89%	20,08%	20,89%
	ARAGÓN	26,64%	24,23%	24,79%	26,19%	26,13%	23,59%	23,83%	22,91%	22,49%	22,80%	21,45%	22,07%
<i>Intervenciones diarias programadas por quirófano</i>	<i>Huesca</i>	1,62	1,52	1,44	2,24	2,91	2,60	3,02	2,49	2,73	2,57	3,73	3,41
	<i>Teruel</i>	0,88	1,05	1,29	2,43	1,98	2,15	2,29	1,24	1,24	1,36	1,54	1,71
	<i>Zaragoza</i>	2,15	2,20	2,45	2,19	2,17	2,54	2,49	2,77	2,52	2,47	2,41	2,35
	ARAGÓN	1,89	1,96	2,15	2,21	2,25	2,51	2,53	2,52	2,33	2,31	2,43	2,39
<i>Intervenciones diarias urgentes por quirófano</i>	<i>Huesca</i>	4,86	5,58	6,03	2,19	1,92	1,94	1,89	2,24	2,65	2,58	2,20	1,77
	<i>Teruel</i>	4,96	3,49	3,63	2,46	1,62	1,70	2,03	3,60	4,14	3,83	3,75	4,04
	<i>Zaragoza</i>	3,49	2,91	3,01	3,20	3,46	3,22	3,74	2,42	2,55	3,76	3,83	3,68
	ARAGÓN	3,86	3,32	3,44	2,84	2,70	2,59	2,91	2,50	2,72	3,49	3,35	3,12
<i>Intervenciones quirúrgicas por 1.000 hab.</i>	<i>Huesca</i>	32,76	35,72	34,88	37,68	42,99	41,77	39,66	29,74	37,82	41,76	51,13	53,93
	<i>Teruel</i>	41,20	35,84	34,95	38,51	38,48	41,23	44,67	44,58	54,01	58,27	56,39	56,75
	<i>Zaragoza</i>	43,83	48,57	52,65	52,02	51,12	57,84	59,97	62,85	64,29	65,03	66,14	64,34
	ARAGÓN	41,60	44,85	47,50	47,95	48,23	53,11	54,65	54,95	58,48	60,19	62,39	61,64

Tabla 4.1.9.- Indicadores de actividad obstétrica.

		<i>Titularidad pública</i>											
		1988	1989	1990	1991	1992	1993	1994	1995	1996	1997	1998	1999
ACTIVIDAD OBSTÉTRICA													
Partos	Huesca	1.234	1.272	1.298	1.369	1.408	1.203	1.274	1.201	1.232	1.185	1.158	1.174
	Teruel	1.098	1.026	1.101	1.034	1.040	1.057	1.042	947	916	984	913	918
	Zaragoza	2.049	2.293	3.790	5.582	5.638	5.414	5.381	5.243	5.250	5.432	5.248	5.477
	ARAGÓN	4.381	4.591	6.189	7.985	8.086	7.674	7.697	7.391	7.398	7.601	7.319	7.569
Porcentaje de cesáreas	Huesca	11,99%	11,79%	13,17%	11,61%	13,57%	15,63%	18,45%	15,82%	16,96%	19,32%	20,90%	18,06%
	Teruel	13,11%	12,38%	13,53%	14,31%	14,42%	13,25%	13,82%	13,62%	14,74%	14,43%	17,31%	16,56%
	Zaragoza	11,62%	11,60%	12,64%	12,49%	13,85%	14,91%	13,75%	13,01%	14,78%	13,86%	15,00%	16,29%
	ARAGÓN	12,10%	11,83%	12,91%	12,57%	13,88%	14,79%	14,54%	13,54%	15,14%	14,79%	16,22%	16,59%
Abortos	Huesca	150	174	188	157	157	175	166	154	188	174	176	150
	Teruel	148	206	169	150	133	131	118	130	137	143	133	133
	Zaragoza	244	220	491	631	644	575	535	543	576	540	848	920
	ARAGÓN	542	600	848	938	934	881	819	827	901	857	1.157	1.203
Total nacidos	Huesca	1.243	1.287	1.310	1.385	1.419	1.212	1.285	1.217	1.252	1.199	1.176	1.188
	Teruel	1.106	1.031	1.110	1.041	1.048	1.076	1.052	910	923	995	921	926
	Zaragoza	2.072	2.313	3.820	5.651	5.711	5.476	5.438	5.325	5.363	5.504	5.331	5.593
	ARAGÓN	4.421	4.631	6.240	8.077	8.178	7.764	7.775	7.452	7.538	7.698	7.428	7.707
Porcentaje de nacidos vivos	Huesca	99,68%	99,46%	99,85%	99,78%	99,65%	99,67%	99,69%	99,51%	99,36%	99,42%	99,83%	99,75%
	Teruel	99,46%	99,90%	99,37%	99,90%	99,52%	99,72%	99,90%	99,78%	99,67%	99,60%	99,57%	99,35%
	Zaragoza	99,08%	99,14%	99,50%	99,29%	99,49%	99,45%	99,25%	99,25%	99,40%	99,49%	99,32%	99,52%
	ARAGÓN	99,34%	99,40%	99,55%	99,46%	99,52%	99,52%	99,41%	99,36%	99,43%	99,49%	99,43%	99,53%
Mortalidad perinatal	Huesca	0,48%	0,54%	0,15%	0,43%	0,56%	0,58%	0,54%	0,82%	0,64%	0,67%	0,26%	0,25%
	Teruel	0,81%	0,48%	0,90%	0,10%	0,57%	0,37%	0,10%	0,44%	0,33%	0,50%	0,87%	0,97%
	Zaragoza	1,16%	0,86%	0,68%	1,10%	0,81%	1,11%	1,43%	1,52%	1,12%	1,00%	1,24%	1,07%
	ARAGÓN	0,88%	0,69%	0,61%	0,85%	0,73%	0,93%	1,11%	1,27%	0,94%	0,88%	1,04%	0,93%
Partos por 1.000 mujeres entre 15 y 44 años	Huesca	117,59	121,21	123,69	130,46	134,17	114,64	121,40	114,45	117,40	112,92	110,35	111,87
	Teruel	171,54	160,29	172,00	161,54	162,47	165,13	162,79	147,95	143,10	153,73	142,63	143,42
	Zaragoza	14,83	16,60	27,44	40,41	40,82	39,20	38,96	37,96	38,01	39,33	37,99	39,65
	ARAGÓN	28,26	29,62	39,92	51,51	52,16	49,50	49,65	47,68	47,72	49,03	47,21	48,83

Tabla 4.1.10.- Indicadores de actividad anestésica.

		<i>Titularidad pública</i>											
		1988	1989	1990	1991	1992	1993	1994	1995	1996	1997	1998	1999
ACTIVIDAD ANESTÉSICA													
Anestésicas generales	Huesca	4.447	4.722	4.291	4.540	4.830	4.751	4.477	2.737	3.209	3.619	4.528	4.245
	Teruel	2.866	2.788	2.733	3.125	3.055	3.329	3.512	3.452	3.611	4.093	4.041	4.451
	Zaragoza	23.329	22.623	23.204	24.788	25.563	27.589	28.942	27.463	30.846	31.738	31.935	33.385
	ARAGÓN	30.642	30.133	30.228	32.453	33.448	35.669	36.931	33.652	37.666	39.450	40.504	42.081
Porcentaje en intervenciones programadas	Huesca	70,02%	68,57%	63,74%	68,66%	69,94%	68,36%	67,08%	53,27%	60,36%	65,93%	73,06%	69,68%
	Teruel	54,85%	56,13%	53,38%	65,22%	65,43%	69,00%	71,07%	66,37%	68,49%	70,27%	72,09%	69,83%
	Zaragoza	76,00%	76,41%	74,41%	72,35%	72,34%	75,00%	76,65%	74,92%	73,40%	71,16%	73,20%	69,79%
	ARAGÓN	73,15%	73,31%	71,00%	71,15%	71,36%	73,55%	74,96%	72,28%	71,82%	70,59%	73,07%	69,79%
Porcentaje en intervenciones urgentes	Huesca	29,89%	31,43%	36,17%	31,34%	30,02%	31,42%	32,48%	46,22%	39,45%	34,07%	26,88%	27,75%
	Teruel	44,59%	42,97%	46,32%	34,62%	34,44%	30,85%	28,90%	33,63%	31,51%	29,73%	27,91%	27,07%
	Zaragoza	22,01%	20,85%	23,12%	25,53%	25,01%	22,90%	21,44%	21,53%	18,51%	18,99%	18,42%	18,62%
	ARAGÓN	25,26%	24,56%	27,07%	27,22%	26,59%	24,78%	23,49%	24,78%	21,54%	21,49%	20,31%	20,44%
Porcentaje en otras áreas	Huesca	0,09%	0,00%	0,09%	0,00%	0,04%	0,21%	0,45%	0,51%	0,19%	0,00%	0,07%	2,57%
	Teruel	0,56%	0,90%	0,29%	0,16%	0,13%	0,15%	0,03%	0,00%	0,00%	0,00%	0,00%	3,10%
	Zaragoza	1,99%	2,73%	2,47%	2,11%	2,65%	2,10%	1,91%	3,56%	8,09%	9,85%	8,38%	11,58%
	ARAGÓN	1,58%	2,13%	1,93%	1,63%	2,04%	1,67%	1,56%	2,94%	6,64%	7,92%	6,62%	9,78%
Anestésicas loco-regionales	Huesca	1.938	1.678	2.481	3.096	4.093	3.910	3.749	3.033	4.403	5.049	5.938	6.479
	Teruel	2.399	2.089	2.132	2.114	2.193	2.373	2.645	2.747	3.745	3.863	3.683	3.673
	Zaragoza	4.925	9.567	11.508	17.856	16.841	20.200	22.198	24.378	24.217	24.331	24.032	22.312
	ARAGÓN	9.262	13.334	16.121	23.066	23.127	26.483	28.592	30.158	32.365	33.243	33.653	32.464
Porcentaje en intervenciones programadas	Huesca	45,82%	43,09%	46,11%	62,05%	70,61%	71,30%	79,97%	78,37%	75,97%	77,36%	76,05%	75,32%
	Teruel	53,94%	57,64%	69,75%	74,12%	73,69%	82,34%	75,09%	67,56%	77,17%	78,95%	77,27%	78,44%
	Zaragoza	60,61%	41,51%	41,90%	75,13%	86,60%	90,87%	91,85%	92,54%	92,34%	90,51%	93,10%	91,95%
	ARAGÓN	55,79%	44,23%	46,23%	73,28%	82,55%	87,21%	88,74%	88,84%	88,36%	87,17%	88,36%	87,10%
Porcentaje en intervenciones urgentes	Huesca	14,09%	13,95%	14,95%	20,57%	22,33%	21,64%	19,77%	21,53%	16,74%	12,95%	13,24%	12,66%
	Teruel	45,48%	41,84%	29,13%	25,07%	25,40%	16,60%	24,61%	32,14%	22,62%	20,84%	22,48%	20,99%
	Zaragoza	35,45%	6,15%	5,68%	13,19%	13,40%	9,13%	8,15%	7,44%	7,20%	9,49%	6,90%	8,05%
	ARAGÓN	33,58%	12,72%	10,21%	15,27%	16,12%	11,65%	11,20%	11,10%	10,28%	11,33%	9,72%	10,44%
Porcentaje en otras áreas	Huesca	40,09%	42,97%	38,94%	17,38%	7,06%	7,06%	0,27%	0,10%	7,29%	9,69%	10,71%	12,02%
	Teruel	0,58%	0,53%	1,13%	0,80%	0,91%	1,05%	0,30%	0,29%	0,21%	0,21%	0,24%	0,57%
	Zaragoza	3,94%	52,35%	52,42%	11,68%	0,00%	0,00%	0,00%	0,02%	0,46%	0,00%	0,00%	0,00%
	ARAGÓN	10,63%	43,05%	43,56%	11,45%	1,34%	1,14%	0,06%	0,05%	1,36%	1,50%	1,92%	2,46%

4.2.- INDICADORES DE HOSPITALES CON TITULARIDAD PRIVADA POR PROVINCIAS.

Tabla 4.2.1.- Indicadores de dotación en funcionamiento.

		<i>Titularidad privada</i>											
		1988		1989		1990		1991		1992		1993	
DOTACIÓN EN FUNCIONAMIENTO		Promedio	% func.	Promedio	% func.	Promedio	% func.	Promedio	% func.	Promedio	% func.	Promedio	% func.
Camas	Huesca	54,00	100,00%	32,33	59,88%	28,00	51,85%	28,00	51,85%	28,00	51,85%	28,00	51,85%
	Teruel	-	-	-	-	-	-	-	-	-	-	-	-
	Zaragoza	865,08	92,32%	875,33	94,12%	885,42	98,05%	885,00	91,80%	890,17	92,34%	892,00	92,53%
	ARAGÓN	919,08	92,74%	907,67	92,24%	913,42	95,45%	913,00	89,69%	918,17	90,19%	920,00	90,37%
Quirófanos	Huesca	4,00	100,00%	4,00	100,00%	4,00	100,00%	4,00	100,00%	4,00	100,00%	4,00	100,00%
	Teruel	-	-	-	-	-	-	-	-	-	-	-	-
	Zaragoza	20,00	95,24%	20,00	95,24%	20,00	95,24%	20,00	95,24%	20,00	95,24%	20,00	95,24%
	ARAGÓN	24,00	96,00%	24,00	96,00%	24,00	96,00%	24,00	96,00%	24,00	96,00%	24,00	96,00%
Paritorios	Huesca	1,00	100,00%	1,00	100,00%	1,00	100,00%	1,00	100,00%	1,00	100,00%	1,00	100,00%
	Teruel	-	-	-	-	-	-	-	-	-	-	-	-
	Zaragoza	6,00	100,00%	6,00	100,00%	6,00	100,00%	6,00	100,00%	6,00	100,00%	6,00	100,00%
	ARAGÓN	7,00	100,00%	7,00	100,00%	7,00	100,00%	7,00	100,00%	7,00	100,00%	7,00	100,00%
Salas de consulta externa	Huesca	5,00	100,00%	5,00	100,00%	5,00	100,00%	5,00	100,00%	5,00	100,00%	5,00	100,00%
	Teruel	-	-	-	-	-	-	-	-	-	-	-	-
	Zaragoza	45,00	100,00%	36,75	81,67%	38,00	100,00%	38,00	100,00%	39,50	100,00%	38,00	100,00%
	ARAGÓN	50,00	100,00%	41,75	83,50%	43,00	100,00%	43,00	100,00%	44,50	100,00%	43,00	100,00%
Salas de diagnóstico por la imagen	Huesca	2,00	100,00%	2,00	100,00%	2,00	100,00%	2,00	100,00%	2,00	100,00%	2,00	100,00%
	Teruel	-	-	-	-	-	-	-	-	-	-	-	-
	Zaragoza	20,00	100,00%	20,67	100,00%	21,17	96,21%	21,42	97,35%	22,08	100,00%	23,00	100,00%
	ARAGÓN	22,00	100,00%	22,67	100,00%	23,17	96,53%	23,42	97,57%	24,08	100,00%	25,00	100,00%
Boxes de exploración de urgencias	Huesca	2,00	100,00%	2,00	100,00%	2,00	100,00%	2,00	100,00%	2,00	100,00%	1,83	91,67%
	Teruel	-	-	-	-	-	-	-	-	-	-	-	-
	Zaragoza	10,92	99,24%	11,00	100,00%	11,00	100,00%	11,00	100,00%	11,00	100,00%	10,75	97,73%
	ARAGÓN	12,92	99,36%	13,00	100,00%	13,00	100,00%	13,00	100,00%	13,00	100,00%	12,58	96,79%
Camas en funcionamiento por 1.000 hab.	Huesca	0,26	-	0,16	-	0,14	-	0,14	-	0,14	-	0,14	-
	Teruel	-	-	-	-	-	-	-	-	-	-	-	-
	Zaragoza	1,03	-	1,04	-	1,05	-	1,05	-	1,06	-	1,06	-
	ARAGÓN	0,77	-	0,76	-	0,77	-	0,77	-	0,77	-	0,77	-
Quirófanos en funcionamiento por 100.000 hab.	Huesca	1,93	-	1,93	-	1,93	-	1,93	-	1,93	-	1,93	-
	Teruel	-	-	-	-	-	-	-	-	-	-	-	-
	Zaragoza	2,37	-	2,37	-	2,37	-	2,37	-	2,37	-	2,37	-
	ARAGÓN	2,02	-	2,02	-	2,02	-	2,02	-	2,02	-	2,02	-

Tabla 4.2.2.- Indicadores de dotación en funcionamiento (continuación).

		<i>Titularidad privada</i>											
<i>(continuación)</i>		1994		1995		1996		1997		1998		1999	
DOTACIÓN EN FUNCIONAMIENTO		Promedio	% func.	Promedio	% func.	Promedio	% func.	Promedio	% func.	Promedio	% func.	Promedio	% func.
Camas	Huesca	28,00	51,85%	28,00	51,85%	28,00	51,85%	28,00	51,85%	28,00	51,85%	28,00	53,85%
	Teruel	-	-	-	-	-	-	-	-	-	-	-	-
	Zaragoza	892,00	92,53%	887,50	92,74%	887,42	92,73%	888,83	92,78%	896,08	93,54%	914,75	95,09%
	ARAGÓN	920,00	90,37%	915,50	90,55%	915,42	90,55%	916,83	90,60%	924,08	91,31%	942,75	92,97%
Quirófanos	Huesca	4,00	100,00%	4,00	100,00%	4,00	100,00%	4,00	100,00%	4,00	100,00%	4,00	100,00%
	Teruel	-	-	-	-	-	-	-	-	-	-	-	-
	Zaragoza	20,00	95,24%	19,00	95,00%	19,00	95,00%	19,00	95,00%	19,00	95,00%	19,00	95,00%
	ARAGÓN	24,00	96,00%	23,00	95,83%	23,00	95,83%	23,00	95,83%	23,00	95,83%	23,00	95,83%
Paritorios	Huesca	1,00	100,00%	1,00	100,00%	1,00	100,00%	1,00	100,00%	1,00	100,00%	1,00	100,00%
	Teruel	-	-	-	-	-	-	-	-	-	-	-	-
	Zaragoza	6,00	100,00%	6,00	100,00%	6,00	100,00%	6,00	100,00%	6,00	100,00%	6,00	100,00%
	ARAGÓN	7,00	100,00%	7,00	100,00%	7,00	100,00%	7,00	100,00%	7,00	100,00%	7,00	100,00%
Salas de consulta externa	Huesca	4,83	96,67%	5,00	100,00%	5,00	100,00%	5,00	100,00%	5,00	100,00%	5,00	100,00%
	Teruel	-	-	-	-	-	-	-	-	-	-	-	-
	Zaragoza	38,00	100,00%	45,00	100,00%	46,00	100,00%	46,00	100,00%	46,00	100,00%	46,00	100,00%
	ARAGÓN	42,83	99,61%	50,00	100,00%	51,00	100,00%	51,00	100,00%	51,00	100,00%	51,00	100,00%
Salas de diagnóstico por la imagen	Huesca	2,00	100,00%	2,00	100,00%	2,92	100,00%	3,00	100,00%	3,00	100,00%	3,00	100,00%
	Teruel	-	-	-	-	-	-	-	-	-	-	-	-
	Zaragoza	21,50	93,48%	24,00	100,00%	21,58	89,93%	25,00	100,00%	26,00	100,00%	27,58	100,00%
	ARAGÓN	23,50	94,00%	26,00	100,00%	24,50	94,23%	28,00	100,00%	29,00	100,00%	30,58	100,00%
Boxes de exploración de urgencias	Huesca	2,00	100,00%	2,00	100,00%	2,00	100,00%	2,00	100,00%	2,00	100,00%	2,00	100,00%
	Teruel	-	-	-	-	-	-	-	-	-	-	-	-
	Zaragoza	7,83	71,21%	5,67	62,96%	3,33	33,33%	7,00	70,00%	10,00	100,00%	10,83	100,00%
	ARAGÓN	9,83	75,64%	7,67	69,70%	5,33	44,44%	9,00	75,00%	12,00	100,00%	12,83	100,00%
Camas en funcionamiento por 1.000 hab.	Huesca	0,14	-	0,14	-	0,14	-	0,14	-	0,14	-	0,14	-
	Teruel	-	-	-	-	-	-	-	-	-	-	-	-
	Zaragoza	1,06	-	1,05	-	1,05	-	1,06	-	1,06	-	1,09	-
	ARAGÓN	0,77	-	0,77	-	0,77	-	0,77	-	0,78	-	0,79	-
Quirófanos en funcionamiento por 100.000 hab.	Huesca	1,93	-	1,93	-	1,93	-	1,93	-	1,93	-	1,93	-
	Teruel	-	-	-	-	-	-	-	-	-	-	-	-
	Zaragoza	2,37	-	2,26	-	2,26	-	2,26	-	2,26	-	2,26	-
	ARAGÓN	2,02	-	1,94	-	1,94	-	1,94	-	1,94	-	1,94	-

Tabla 4.2.3.- Indicadores de personal.

		<i>Titularidad privada</i>											
		1988	1989	1990	1991	1992	1993	1994	1995	1996	1997	1998	1999
PERSONAL													
<i>Indice personal total por cama</i>	<i>Huesca</i>	0,60	0,93	1,10	1,08	1,11	1,31	1,36	1,29	1,29	1,31	1,32	1,25
	<i>Teruel</i>	-	-	-	-	-	-	-	-	-	-	-	-
	<i>Zaragoza</i>	0,94	0,98	1,04	1,08	1,11	1,13	1,13	1,16	1,18	1,17	1,20	1,23
	ARAGÓN	0,92	0,98	1,04	1,08	1,11	1,13	1,14	1,17	1,18	1,18	1,20	1,23
<i>Indice personal facultativo por cama</i>	<i>Huesca</i>	0,04	0,06	0,07	0,07	0,07	0,10	0,14	0,14	0,14	0,19	0,21	0,21
	<i>Teruel</i>	-	-	-	-	-	-	-	-	-	-	-	-
	<i>Zaragoza</i>	0,11	0,12	0,16	0,17	0,18	0,17	0,18	0,18	0,18	0,18	0,18	0,18
	ARAGÓN	0,10	0,12	0,15	0,17	0,18	0,17	0,17	0,18	0,18	0,18	0,18	0,18
<i>Indice personal auxiliar sanitario titulado por cama</i>	<i>Huesca</i>	0,06	0,09	0,12	0,11	0,15	0,28	0,21	0,25	0,25	0,23	0,21	0,21
	<i>Teruel</i>	-	-	-	-	-	-	-	-	-	-	-	-
	<i>Zaragoza</i>	0,16	0,17	0,17	0,18	0,19	0,20	0,19	0,20	0,20	0,21	0,22	0,27
	ARAGÓN	0,16	0,17	0,17	0,17	0,19	0,20	0,19	0,20	0,21	0,21	0,22	0,27
<i>Indice personal auxiliar sanitario no titulado por cama</i>	<i>Huesca</i>	0,17	0,30	0,35	0,32	0,28	0,25	0,29	0,29	0,29	0,29	0,29	0,25
	<i>Teruel</i>	-	-	-	-	-	-	-	-	-	-	-	-
	<i>Zaragoza</i>	0,37	0,38	0,38	0,39	0,39	0,40	0,40	0,42	0,42	0,42	0,42	0,42
	ARAGÓN	0,36	0,38	0,38	0,39	0,39	0,39	0,40	0,42	0,41	0,41	0,42	0,41
<i>Indice personal no sanitario por cama</i>	<i>Huesca</i>	0,32	0,45	0,53	0,54	0,57	0,65	0,69	0,58	0,57	0,57	0,57	0,52
	<i>Teruel</i>	-	-	-	-	-	-	-	-	-	-	-	-
	<i>Zaragoza</i>	0,28	0,29	0,31	0,32	0,33	0,35	0,35	0,35	0,36	0,36	0,36	0,35
	ARAGÓN	0,28	0,30	0,32	0,33	0,34	0,36	0,36	0,36	0,37	0,36	0,36	0,35

Tabla 4.2.4.- Indicadores de actividad hospitalaria.

		<i>Titularidad privada</i>											
		1988	1989	1990	1991	1992	1993	1994	1995	1996	1997	1998	1999
ACTIVIDAD DE HOSPITALIZACIÓN													
<i>Ingresos</i>	<i>Huesca</i>	979	845	793	939	1.020	892	967	1.139	1.609	1.586	1.443	1.273
	<i>Teruel</i>	-	-	-	-	-	-	-	-	-	-	-	-
	<i>Zaragoza</i>	17.643	18.296	18.491	19.094	18.107	17.809	17.900	20.681	21.254	21.218	22.162	22.605
	ARAGÓN	18.622	19.141	19.284	20.033	19.127	18.701	18.867	21.820	22.863	22.804	23.605	23.878
<i>Estancias</i>	<i>Huesca</i>	4.625	3.860	4.129	4.072	4.705	4.153	4.171	4.084	5.666	5.610	5.346	4.908
	<i>Teruel</i>	-	-	-	-	-	-	-	-	-	-	-	-
	<i>Zaragoza</i>	242.475	250.361	252.694	260.485	255.789	252.758	253.498	256.165	257.483	257.588	264.976	263.383
	ARAGÓN	247.100	254.221	256.823	264.557	260.494	256.911	257.669	260.249	263.149	263.198	270.322	268.291
<i>Estancia media</i>	<i>Huesca</i>	4,72	4,57	5,21	4,34	4,61	4,66	4,31	3,59	3,52	3,54	3,70	3,86
	<i>Teruel</i>	-	-	-	-	-	-	-	-	-	-	-	-
	<i>Zaragoza</i>	13,74	13,68	13,67	13,64	14,13	14,19	14,16	12,39	12,11	12,14	11,96	11,65
	ARAGÓN	13,27	13,28	13,32	13,21	13,62	13,74	13,66	11,93	11,51	11,54	11,45	11,24
<i>Porcentaje de ocupación</i>	<i>Huesca</i>	23,40%	32,71%	40,40%	39,84%	45,91%	40,64%	40,81%	39,96%	55,29%	54,89%	52,31%	48,02%
	<i>Teruel</i>	-	-	-	-	-	-	-	-	-	-	-	-
	<i>Zaragoza</i>	76,58%	78,36%	78,19%	80,64%	78,51%	77,63%	77,86%	79,08%	79,28%	79,40%	81,01%	78,88%
	ARAGÓN	73,46%	76,73%	77,03%	79,39%	77,52%	76,51%	76,73%	77,88%	78,54%	78,65%	80,15%	77,97%
<i>Índice de rotación enfermo/cama</i>	<i>Huesca</i>	18,13	26,13	28,32	33,54	36,43	31,86	34,54	40,68	57,46	56,64	51,54	45,46
	<i>Teruel</i>	-	-	-	-	-	-	-	-	-	-	-	-
	<i>Zaragoza</i>	20,39	20,90	20,88	21,58	20,34	19,97	20,07	23,30	23,95	23,87	24,73	24,71
	ARAGÓN	20,26	21,09	21,11	21,94	20,83	20,33	20,51	23,83	24,98	24,87	25,54	25,33
<i>Intervalo de sustitución</i>	<i>Huesca</i>	15,45	9,40	7,69	6,55	5,43	6,81	6,25	5,39	2,85	2,91	3,37	4,18
	<i>Teruel</i>	-	-	-	-	-	-	-	-	-	-	-	-
	<i>Zaragoza</i>	4,20	3,78	3,81	3,27	3,87	4,09	4,03	3,28	3,16	3,15	2,80	3,12
	ARAGÓN	4,79	4,03	3,97	3,43	3,95	4,22	4,14	3,39	3,14	3,13	2,84	3,18
<i>Tasa de mortalidad general</i>	<i>Huesca</i>	1,63	1,18	0,88	0,43	0,98	1,46	0,93	0,79	0,75	1,01	1,04	1,34
	<i>Teruel</i>	-	-	-	-	-	-	-	-	-	-	-	-
	<i>Zaragoza</i>	3,29	3,29	3,09	2,72	2,72	2,53	2,70	2,78	2,60	2,71	2,54	2,00
	ARAGÓN	3,20	3,20	3,00	2,61	2,62	2,48	2,61	2,68	2,47	2,59	2,44	1,96

Tabla 4.2.5.- Indicadores de actividad hospitalaria (continuación).

		<i>Titularidad privada</i>											
(continuación)		1988	1989	1990	1991	1992	1993	1994	1995	1996	1997	1998	1999
ACTIVIDAD DE HOSPITALIZACIÓN													
Porcentaje de necropsias	Huesca	0,00%	0,00%	0,00%	0,00%	0,00%	0,00%	0,00%	0,00%	0,00%	0,00%	0,00%	0,00%
	Teruel	-	-	-	-	-	-	-	-	-	-	-	-
	Zaragoza	0,00%	2,66% (n)	0,00%	0,00%	0,00%	0,00%	0,00%	0,00%	0,00%	0,00%	0,00%	0,00%
	ARAGÓN	0,00%	2,61%	0,00%	0,00%	0,00%	0,00%	0,00%	0,00%	0,00%	0,00%	0,00%	0,00%
Porcentaje de altas por curación o mejoría	Huesca	95,64%	96,36%	96,83%	98,58%	97,37%	96,14%	97,20%	97,65%	98,06%	96,47%	97,07%	97,31%
	Teruel	-	-	-	-	-	-	-	-	-	-	-	-
	Zaragoza	95,16%	94,92%	95,10%	96,90%	95,96%	96,53%	96,22%	96,09%	96,04%	96,39%	96,35%	96,40% (o)
	ARAGÓN	95,18%	94,98%	95,17%	96,98%	96,03%	96,52%	96,27%	96,16%	96,17%	96,39%	96,39%	96,47%
Porcentaje de altas por traslado	Huesca	2,39%	2,35%	2,15%	0,95%	1,49%	2,06%	1,52%	1,33%	0,76%	1,15%	0,93%	0,71%
	Teruel	-	-	-	-	-	-	-	-	-	-	-	-
	Zaragoza	0,70%	0,72%	0,74%	0,60%	0,69%	0,59%	0,64%	0,56%	0,79%	0,59%	0,63%	0,65%
	ARAGÓN	0,79%	0,79%	0,80%	0,61%	0,73%	0,65%	0,68%	0,59%	0,79%	0,63%	0,64%	0,66%
Porcentaje de altas voluntarias	Huesca	0,31%	0,12%	0,13%	0,00%	0,00%	0,13%	0,23%	0,10%	0,07%	0,00%	0,00%	0,08%
	Teruel	-	-	-	-	-	-	-	-	-	-	-	-
	Zaragoza	0,13%	0,14%	0,12%	0,05%	0,10%	0,07%	0,13%	0,07%	0,17%	0,13%	0,13%	0,07%
	ARAGÓN	0,14%	0,14%	0,12%	0,05%	0,10%	0,08%	0,14%	0,07%	0,17%	0,12%	0,12%	0,07%
Porcentaje de altas por fallecimiento	Huesca	1,66%	1,17%	0,89%	0,47%	1,14%	1,67%	1,05%	0,92%	0,83%	1,09%	1,07%	1,35%
	Teruel	-	-	-	-	-	-	-	-	-	-	-	-
	Zaragoza	3,30%	3,32%	3,17%	2,77%	2,76%	2,55%	2,71%	2,78%	2,60%	2,66%	2,55%	2,74%
	ARAGÓN	3,22%	3,23%	3,08%	2,67%	2,68%	2,51%	2,64%	2,70%	2,49%	2,56%	2,46%	2,64%
Porcentaje de altas por otras causas	Huesca	0,00%	0,00%	0,00%	0,00%	0,00%	0,00%	0,00%	0,00%	0,28%	1,29%	0,93%	0,55%
	Teruel	-	-	-	-	-	-	-	-	-	-	-	-
	Zaragoza	0,71%	0,84%	0,87%	0,64%	0,49%	0,25%	0,29%	0,50%	0,39%	0,23%	0,34%	0,13%
	ARAGÓN	0,68%	0,81%	0,83%	0,61%	0,47%	0,24%	0,27%	0,48%	0,38%	0,30%	0,38%	0,16%
Ingresos por 1.000 hab.	Huesca	4,73	4,08	3,83	4,54	4,93	4,31	4,67	5,50	7,78	7,66	6,97	6,15
	Teruel	-	-	-	-	-	-	-	-	-	-	-	-
	Zaragoza	20,94	21,72	21,95	22,67	21,49	21,14	21,25	24,55	25,23	25,19	26,31	26,83
	ARAGÓN	15,68	16,12	16,24	16,87	16,11	15,75	15,89	18,37	19,25	19,20	19,88	20,11
Estancias por 1.000 hab.	Huesca	22,35	18,65	19,95	19,68	22,74	20,07	20,16	19,74	27,38	27,11	25,84	23,72
	Teruel	-	-	-	-	-	-	-	-	-	-	-	-
	Zaragoza	287,83	297,19	299,96	309,21	303,64	300,04	300,92	304,08	305,65	305,77	314,54	312,65
	ARAGÓN	208,08	214,07	216,26	222,78	219,35	216,34	216,98	219,15	221,59	221,63	227,63	225,92

(n) 1989. Neuropsiquiátrico Nuestra Señora del Carmen (Zaragoza). Dieciséis necropsias realizadas en abril.

(o) 1999. Datos de la Clínica Montpellier no incluidos en los porcentajes por tipo de alta, al no estar disponibles en este año.

Tabla 4.2.6.- Indicadores de actividad de urgencias.

		<i>Titularidad privada</i>											
		1988	1989	1990	1991	1992	1993	1994	1995	1996	1997	1998	1999
ACTIVIDAD DE URGENCIAS													
Urgencias atendidas	Huesca	1.930	2.109	1.968	2.092	3.185	3.084	3.114	3.832	4.067	4.744	5.472	5.425
	Teruel	-	-	-	-	-	-	-	-	-	-	-	-
	Zaragoza	40.410	47.070	53.498	51.182	50.481	55.553	56.337	66.010	65.970	69.470	80.902	88.502
	ARAGÓN	42.340	49.179	55.466	53.274	53.666	58.637	59.451	69.842	70.037	74.214	86.374	93.927
Promedio diario de urgencias atendidas	Huesca	5,27	5,78	5,39	5,73	8,70	8,45	8,53	10,50	11,11	13,00	14,99	14,86
	Teruel	-	-	-	-	-	-	-	-	-	-	-	-
	Zaragoza	110,41	128,96	146,57	140,22	137,93	152,20	154,35	180,85	180,25	190,33	221,65	242,47
	ARAGÓN	115,68	134,74	151,96	145,96	146,63	160,65	162,88	191,35	191,36	203,33	236,64	257,33
Promedio diario de urgencias por box	Huesca	2,64	2,89	2,70	2,87	4,35	4,61	4,27	5,25	5,56	6,50	7,50	7,43
	Teruel	-	-	-	-	-	-	-	-	-	-	-	-
	Zaragoza	10,11	11,72	13,32	12,75	12,54	14,16	19,70	31,91	54,07	27,19	22,16	22,38
	ARAGÓN	8,96	10,36	11,69	11,23	11,28	12,77	16,56	24,96	35,88	22,59	19,72	20,05
Presión de urgencias	Huesca	14,10%	12,54%	9,08%	10,44%	12,75%	15,70%	16,55%	20,19%	16,59%	10,91%	20,03%	18,22%
	Teruel	-	-	-	-	-	-	-	-	-	-	-	-
	Zaragoza	12,79%	18,99%	19,34%	20,68%	23,98%	30,67%	25,79%	22,02%	23,12%	24,93%	25,45%	24,83%
	ARAGÓN	12,86%	18,70%	18,92%	20,20%	23,38%	29,96%	25,31%	21,92%	22,66%	23,96%	25,12%	24,47%
Porcentaje de urgencias ingresadas	Huesca	7,15%	5,03%	3,66%	4,68%	4,08%	4,54%	5,14%	6,00%	6,57%	3,65%	5,28%	4,28%
	Teruel	-	-	-	-	-	-	-	-	-	-	-	-
	Zaragoza	5,59%	7,38%	6,68%	7,71%	8,60%	9,83%	8,19%	6,90%	7,45%	7,61%	6,97%	6,34%
	ARAGÓN	5,66%	7,28%	6,58%	7,59%	8,33%	9,55%	8,03%	6,85%	7,40%	7,36%	6,86%	6,22%
Porcentaje de urgencias trasladadas	Huesca	0,41%	0,57%	0,30%	0,53%	0,94%	0,19%	0,00%	0,00%	0,00%	0,04%	0,00%	0,00%
	Teruel	-	-	-	-	-	-	-	-	-	-	-	-
	Zaragoza	0,07%	0,05%	0,04%	0,01%	0,00%	0,00%	0,00%	0,00%	0,00%	0,00%	0,00%	0,00%
	ARAGÓN	0,09%	0,08%	0,05%	0,03%	0,06%	0,01%	0,00%	0,00%	0,00%	0,00%	0,00%	0,00%
Porcentaje de fallecimientos en urgencias	Huesca	0,05%	0,05%	0,00%	0,00%	0,00%	0,00%	0,00%	0,00%	0,00%	0,00%	0,02%	0,02%
	Teruel	-	-	-	-	-	-	-	-	-	-	-	-
	Zaragoza	0,00%	0,00%	0,00%	0,00%	0,00%	0,00%	0,00%	0,00%	0,00%	0,00%	0,00%	0,00%
	ARAGÓN	0,00%	0,00%	0,00%	0,00%	0,00%	0,00%	0,00%	0,00%	0,00%	0,00%	0,00%	0,00%
Urgencias por 1.000 hab.	Huesca	9,33	10,19	9,51	10,11	15,39	14,90	15,05	18,52	19,66	22,93	26,45	26,22
	Teruel	-	-	-	-	-	-	-	-	-	-	-	-
	Zaragoza	47,97	55,87	63,51	60,76	59,92	65,94	66,88	78,36	78,31	82,46	96,04	105,06
	ARAGÓN	35,65	41,41	46,71	44,86	45,19	49,38	50,06	58,81	58,98	62,49	72,73	79,09

Tabla 4.2.7.- Indicadores de actividad de consultas externas.

		<i>Titularidad privada</i>											
		1988	1989	1990	1991	1992	1993	1994	1995	1996	1997	1998	1999
ACTIVIDAD DE CONSULTAS EXTERNAS													
<i>Actividad ambulatoria (nº total de consultas)</i>	<i>Huesca</i>	5.144	2.426	2.149	2.502	2.900	5.215	6.013	6.594	4.983	3.669	4.019	5.313
	<i>Teruel</i>	-	-	-	-	-	-	-	-	-	-	-	-
	<i>Zaragoza</i>	76.856	83.704	91.594	97.735	86.474	73.098	74.613	84.038	89.271	88.942	92.233	94.361
	ARAGÓN	82.000	86.130	93.743	100.237	89.374	78.313	80.626	90.632	94.254	92.611	96.252	99.674
<i>Primeras consultas</i>	<i>Huesca</i>	4.660	2.090	1.738	1.911	2.340	4.298	4.830	5.283	3.411	2.407	2.401	2.416
	<i>Teruel</i>	-	-	-	-	-	-	-	-	-	-	-	-
	<i>Zaragoza</i>	20.131	26.499	22.614	23.439	22.417	16.291	15.878	16.619	19.091	20.128	21.197	21.238
	ARAGÓN	24.791	28.589	24.352	25.350	24.757	20.589	20.708	21.902	22.502	22.535	23.598	23.654
<i>Consultas sucesivas</i>	<i>Huesca</i>	484	336	411	591	560	917	1.183	1.311	1.572	1.262	1.618	2.897
	<i>Teruel</i>	-	-	-	-	-	-	-	-	-	-	-	-
	<i>Zaragoza</i>	56.725	57.205	68.980	74.296	64.057	56.807	58.735	67.419	70.180	68.814	71.036	73.123
	ARAGÓN	57.209	57.541	69.391	74.887	64.617	57.724	59.918	68.730	71.752	70.076	72.654	76.020
<i>Relación sucesivas/primeras consultas</i>	<i>Huesca</i>	0,10	0,16	0,24	0,31	0,24	0,21	0,24	0,25	0,46	0,52	0,67	1,20
	<i>Teruel</i>	-	-	-	-	-	-	-	-	-	-	-	-
	<i>Zaragoza</i>	2,82	2,16	3,05	3,17	2,86	3,49	3,70	4,06	3,68	3,42	3,35	3,44
	ARAGÓN	2,31	2,01	2,85	2,95	2,61	2,80	2,89	3,14	3,19	3,11	3,08	3,21
<i>Consultas externas diarias por local</i>	<i>Huesca</i>	4,13	1,96	1,73	2,02	2,33	4,21	5,02	5,32	4,00	2,96	3,24	4,28
	<i>Teruel</i>	-	-	-	-	-	-	-	-	-	-	-	-
	<i>Zaragoza</i>	6,86	9,18	9,72	10,37	8,79	7,76	7,92	7,53	7,79	7,80	8,08	8,27
	ARAGÓN	6,59	8,32	8,79	9,40	8,07	7,34	7,59	7,31	7,42	7,32	7,61	7,88
<i>Primeras consultas por 1.000 hab.</i>	<i>Huesca</i>	22,52	10,10	8,40	9,24	11,31	20,77	23,34	25,53	16,48	11,63	11,60	11,68
	<i>Teruel</i>	-	-	-	-	-	-	-	-	-	-	-	-
	<i>Zaragoza</i>	23,90	31,46	26,84	27,82	26,61	19,34	18,85	19,73	22,66	23,89	25,16	25,21
	ARAGÓN	20,88	24,07	20,51	21,35	20,85	17,34	17,44	18,44	18,95	18,98	19,87	19,92
<i>Consultas externas por 1.000 hab.</i>	<i>Huesca</i>	24,86	11,72	10,39	12,09	14,02	25,20	29,06	31,87	24,08	17,73	19,42	25,68
	<i>Teruel</i>	-	-	-	-	-	-	-	-	-	-	-	-
	<i>Zaragoza</i>	91,23	99,36	108,73	116,02	102,65	86,77	88,57	99,76	105,97	105,58	109,49	112,01
	ARAGÓN	69,05	72,53	78,94	84,41	75,26	65,95	67,89	76,32	79,37	77,99	81,05	83,93

Tabla 4.2.8.- Indicadores de actividad quirúrgica.

		<i>Titularidad privada</i>											
		1988	1989	1990	1991	1992	1993	1994	1995	1996	1997	1998	1999
ACTIVIDAD QUIRÚRGICA													
<i>Intervenciones quirúrgicas totales</i>	<i>Huesca</i>	879	673	739	875	988	1.288	1.304	1.357	1.736	1.922	1.708	1.597
	<i>Teruel</i>	-	-	-	-	-	-	-	-	-	-	-	-
	<i>Zaragoza</i>	15.689	15.893	16.015	15.259	16.475	17.088	17.575	19.654	19.694	19.557	20.160	21.409
	ARAGÓN	16.568	16.566	16.754	16.134	17.463	18.376	18.879	21.011	21.430	21.479	21.868	23.006
<i>Porcentaje de intervenciones ambulatorias</i>	<i>Huesca</i>	7,28%	6,54%	11,64%	26,51%	31,28%	34,55%	32,36%	48,42%	33,12%	36,58%	38,88%	41,70%
	<i>Teruel</i>	-	-	-	-	-	-	-	-	-	-	-	-
	<i>Zaragoza</i>	30,10%	29,82%	29,49%	31,04%	32,89%	33,33%	33,33%	29,61%	30,16%	30,37%	27,96%	29,32%
	ARAGÓN	28,89%	28,88%	28,70%	30,79%	32,80%	33,41%	33,26%	30,82%	30,40%	30,92%	28,81%	30,18%
<i>Porcentaje de intervenciones programadas sobre intervenciones no ambulatorias</i>	<i>Huesca</i>	86,38%	81,40%	85,76%	74,65%	85,57%	61,68%	69,05%	91,29%	83,98%	94,26%	93,77%	96,13%
	<i>Teruel</i>	-	-	-	-	-	-	-	-	-	-	-	-
	<i>Zaragoza</i>	92,06%	92,52%	92,05%	90,41%	91,07%	88,89%	89,88%	83,19%	92,31%	91,37%	91,48%	90,07%
	ARAGÓN	91,67%	91,93%	91,70%	89,50%	90,75%	87,01%	88,42%	83,58%	91,67%	91,61%	91,64%	90,42%
<i>Porcentaje de intervenciones urgentes sobre intervenciones no ambulatorias</i>	<i>Huesca</i>	13,62%	18,60%	14,24%	25,35%	14,43%	38,32%	30,95%	8,71%	16,02%	5,74%	6,23%	3,87%
	<i>Teruel</i>	-	-	-	-	-	-	-	-	-	-	-	-
	<i>Zaragoza</i>	7,94%	7,48%	7,95%	9,59%	8,93%	11,11%	10,12%	16,81%	7,69%	8,63%	8,52%	9,93%
	ARAGÓN	8,33%	8,07%	8,30%	10,50%	9,25%	12,99%	11,58%	16,42%	8,33%	8,39%	8,36%	9,58%
<i>Intervenciones diarias programadas por quirófano</i>	<i>Huesca</i>	1,41	1,03	1,13	0,97	1,17	1,05	1,23	1,29	1,96	2,32	1,97	1,80
	<i>Teruel</i>	-	-	-	-	-	-	-	-	-	-	-	-
	<i>Zaragoza</i>	2,39	2,45	2,47	2,26	2,38	2,40	2,50	2,90	3,19	3,14	3,35	3,43
	ARAGÓN	2,28	2,30	2,32	2,12	2,25	2,26	2,36	2,72	3,05	3,04	3,20	3,25
<i>Intervenciones diarias urgentes por quirófano</i>	<i>Huesca</i>	0,15	0,16	0,13	0,22	0,13	0,44	0,37	0,08	0,25	0,10	0,09	0,05
	<i>Teruel</i>	-	-	-	-	-	-	-	-	-	-	-	-
	<i>Zaragoza</i>	0,79	0,76	0,82	0,92	0,90	1,16	1,08	2,12	0,96	1,07	1,13	1,37
	ARAGÓN	0,54	0,52	0,54	0,64	0,59	0,87	0,80	1,31	0,68	0,68	0,71	0,84
<i>Intervenciones quirúrgicas por 1.000 hab.</i>	<i>Huesca</i>	4,25	3,25	3,57	4,23	4,77	6,22	6,30	6,56	8,39	9,29	8,25	7,72
	<i>Teruel</i>	-	-	-	-	-	-	-	-	-	-	-	-
	<i>Zaragoza</i>	18,62	18,87	19,01	18,11	19,56	20,28	20,86	23,33	23,38	23,22	23,93	25,41
	ARAGÓN	13,95	13,95	14,11	13,59	14,71	15,47	15,90	17,69	18,05	18,09	18,41	19,37

Tabla 4.2.9.- Indicadores de actividad obstétrica.

		<i>Titularidad privada</i>											
		1988	1989	1990	1991	1992	1993	1994	1995	1996	1997	1998	1999
ACTIVIDAD OBSTÉTRICA													
Partos	Huesca	124	124	124	124	124	124	124	124	80	62	73	72
	Teruel	-	-	-	-	-	-	-	-	-	-	-	-
	Zaragoza	1.962	1.997	1.830	1.802	1.814	1.807	1.712	1.756	1.747	1.706	1.639	1.725
	ARAGÓN	2.086	2.091	1.905	1.871	1.900	1.871	1.772	1.838	1.827	1.768	1.712	1.797
Porcentaje de cesáreas	Huesca	6,45%	10,64%	8,00%	8,70%	8,14%	10,94%	20,00%	20,73%	18,75%	29,03%	24,66%	41,67%
	Teruel	-	-	-	-	-	-	-	-	-	-	-	-
	Zaragoza	12,95%	12,07%	14,21%	15,70%	15,99%	20,25%	19,98%	20,73%	23,70%	22,63%	26,85%	26,14%
	ARAGÓN	12,56%	12,00%	13,96%	15,45%	15,63%	19,94%	19,98%	20,73%	23,48%	22,85%	26,75%	26,77%
Abortos	Huesca	0	0	0	0	0	1	0	0	0	0	0	0
	Teruel	-	-	-	-	-	-	-	-	-	-	-	-
	Zaragoza	155	155	134	137	143	113	125	143	159	197	175	158
	ARAGÓN	155	155	134	137	143	114	125	143	159	197	175	158
Total nacidos	Huesca	126	94	75	69	86	65	60	82	80	62	73	72
	Teruel	-	-	-	-	-	-	-	-	-	-	-	-
	Zaragoza	1.969	2.012	1.852	1.813	1.828	1.820	1.723	1.769	1.763	1.713	1.659	1.733
	ARAGÓN	2.095	2.106	1.927	1.882	1.914	1.885	1.783	1.851	1.843	1.775	1.732	1.805
Porcentaje de nacidos vivos	Huesca	100,00%	100,00%	100,00%	100,00%	100,00%	100,00%	100,00%	100,00%	100,00%	100,00%	100,00%	100,00%
	Teruel	-	-	-	-	-	-	-	-	-	-	-	-
	Zaragoza	99,64%	99,65%	99,78%	99,67%	99,67%	99,89%	99,71%	99,89%	99,77%	99,94%	99,88%	100,00%
	ARAGÓN	99,67%	99,67%	99,79%	99,68%	99,69%	99,89%	99,72%	99,89%	99,78%	99,94%	99,88%	100,00%
Mortalidad perinatal	Huesca	0,00%	0,00%	0,00%	0,00%	0,00%	0,00%	0,00%	0,00%	0,00%	0,00%	0,00%	0,00%
	Teruel	-	-	-	-	-	-	-	-	-	-	-	-
	Zaragoza	0,36%	0,45%	0,22%	0,33%	0,33%	0,22%	0,41%	0,23%	0,23%	0,06%	0,12%	0,06%
	ARAGÓN	0,33%	0,43%	0,21%	0,32%	0,31%	0,21%	0,39%	0,22%	0,22%	0,06%	0,12%	0,06%
Partos por 1.000 mujeres entre 15 y 44 años	Huesca	11,82	8,96	7,15	6,58	8,20	6,10	5,72	7,81	7,62	5,91	6,96	6,86
	Teruel	-	-	-	-	-	-	-	-	-	-	-	-
	Zaragoza	14,20	14,46	13,25	13,05	13,13	13,08	12,39	12,71	12,65	12,35	11,87	12,49
	ARAGÓN	13,46	13,49	12,29	12,07	12,26	12,07	11,43	11,86	11,79	11,41	11,04	11,59

Tabla 4.2.10.- Indicadores de actividad anestésica.

		<i>Titularidad privada</i>											
		1988	1989	1990	1991	1992	1993	1994	1995	1996	1997	1998	1999
ACTIVIDAD ANESTÉSICA													
Anestésicas generales	Huesca	566	431	452	444	512	483	393	477	812	610	525	498
	Teruel	-	-	-	-	-	-	-	-	-	-	-	-
	Zaragoza	8.974	9.427	9.632	10.016	10.539	9.951	9.407	9.518	8.697	7.646	7.364	5.815
	ARAGÓN	9.540	9.858	10.084	10.460	11.051	10.434	9.800	9.995	9.509	8.256	7.889	6.313
Porcentaje en intervenciones programadas	Huesca	89,22%	80,28%	91,37%	86,26%	92,97%	91,10%	95,93%	90,57%	84,61%	90,16%	89,14%	95,38%
	Teruel	-	-	-	-	-	-	-	-	-	-	-	-
	Zaragoza	93,51%	94,24%	93,90%	85,86%	84,04%	82,83%	83,72%	80,23%	87,79%	89,47%	90,68%	92,62%
	ARAGÓN	93,26%	93,63%	93,78%	85,88%	84,45%	83,21%	84,21%	80,72%	87,52%	89,52%	90,58%	92,84%
Porcentaje en intervenciones urgentes	Huesca	10,78%	19,72%	8,63%	13,74%	7,03%	8,90%	4,07%	9,43%	15,39%	9,84%	10,86%	4,62%
	Teruel	-	-	-	-	-	-	-	-	-	-	-	-
	Zaragoza	6,49%	5,76%	6,10%	5,87%	6,22%	8,25%	7,60%	12,27%	6,26%	6,74%	6,21%	6,93%
	ARAGÓN	6,74%	6,37%	6,22%	6,20%	6,26%	8,28%	7,46%	12,14%	7,04%	6,96%	6,52%	6,75%
Porcentaje en otras áreas	Huesca	0,00%	0,00%	0,00%	0,00%	0,00%	0,00%	0,00%	0,00%	0,00%	0,00%	0,00%	0,00%
	Teruel	-	-	-	-	-	-	-	-	-	-	-	-
	Zaragoza	0,00%	0,00%	0,00%	8,27%	9,74%	8,92%	8,67%	7,50%	5,96%	3,79%	3,11%	0,45%
	ARAGÓN	0,00%	0,00%	0,00%	7,92%	9,28%	8,51%	8,33%	7,14%	5,45%	3,51%	2,90%	0,41%
Anestésicas locorreregionales	Huesca	268	209	201	199	168	362	609	172	339	508	509	433
	Teruel	-	-	-	-	-	-	-	-	-	-	-	-
	Zaragoza	3.452	3.841	3.834	4.154	4.462	5.099	5.937	7.913	8.745	9.805	10.247	10.662
	ARAGÓN	3.720	4.050	4.035	4.353	4.630	5.461	6.546	8.085	9.084	10.313	10.756	11.095
Porcentaje en intervenciones programadas	Huesca	85,45%	79,43%	73,13%	48,74%	63,10%	22,65%	38,26%	90,70%	84,96%	98,23%	98,43%	97,00%
	Teruel	-	-	-	-	-	-	-	-	-	-	-	-
	Zaragoza	89,02%	90,05%	86,31%	61,96%	66,76%	68,80%	70,66%	62,81%	74,87%	70,85%	69,85%	69,51%
	ARAGÓN	88,76%	89,51%	85,65%	61,36%	66,63%	65,74%	67,64%	63,40%	75,24%	72,20%	71,21%	70,58%
Porcentaje en intervenciones urgentes	Huesca	14,55%	20,57%	26,87%	51,26%	36,90%	77,35%	42,20%	9,30%	15,04%	1,77%	1,57%	3,00%
	Teruel	-	-	-	-	-	-	-	-	-	-	-	-
	Zaragoza	8,98%	9,95%	8,74%	12,08%	8,36%	8,51%	8,12%	17,82%	4,89%	6,29%	7,64%	9,77%
	ARAGÓN	9,38%	10,49%	9,64%	13,88%	9,40%	13,07%	11,29%	17,64%	5,27%	6,07%	7,35%	9,51%
Porcentaje en otras áreas	Huesca	0,00%	0,00%	0,00%	0,00%	0,00%	0,00%	19,54%	0,00%	0,00%	0,00%	0,00%	0,00%
	Teruel	-	-	-	-	-	-	-	-	-	-	-	-
	Zaragoza	2,00%	0,00%	4,96%	25,95%	24,88%	22,69%	21,22%	19,37%	20,24%	22,86%	22,50%	20,72%
	ARAGÓN	1,85%	0,00%	4,71%	24,76%	23,97%	21,19%	21,07%	18,96%	19,48%	21,73%	21,44%	19,91%

5. INDICADORES HOSPITALARIOS SEGÚN FINALIDAD Y TITULARIDAD, POR PROVINCIAS.

5.1.- INDICADORES DE HOSPITALES CON FINALIDAD GENERAL/QUIRÚRGICA Y TITULARIDAD PÚBLICA POR PROVINCIAS.

Tabla 5.1.1.- Indicadores de dotación en funcionamiento.

Finalidad general/quirúrgica y titularidad pública

		1988		1989		1990		1991		1992		1993	
DOTACIÓN EN FUNCIONAMIENTO		Promedio	% func.	Promedio	% func.	Promedio	% func.	Promedio	% func.	Promedio	% func.	Promedio	% func.
Camas	Huesca	470,67	100,00%	513,67	87,51%	504,17	83,33%	495,25	82,40%	481,25	80,07%	484,67	80,64%
	Teruel	314,00	99,68%	338,92	99,68%	341,08	93,45%	327,17	95,38%	308,58	93,51%	320,58	100,00%
	Zaragoza	2.629,58	95,24%	2.580,75	97,61%	2.650,42	98,46%	2.660,33	93,67%	2.551,75	89,76%	2.500,42	89,81%
	ARAGÓN	3.414,25	96,31%	3.433,33	96,14%	3.495,67	95,46%	3.482,75	92,04%	3.341,58	88,54%	3.305,67	89,93%
Quirófanos	Huesca	10,00	100,00%	11,00	91,67%	11,00	100,00%	9,83	89,39%	9,17	83,33%	9,25	84,09%
	Teruel	10,00	100,00%	7,50	75,00%	7,00	100,00%	5,83	83,33%	6,50	92,86%	6,92	100,00%
	Zaragoza	50,17	86,49%	50,75	92,27%	49,58	90,15%	49,25	89,55%	49,25	82,08%	48,00	80,00%
	ARAGÓN	70,17	89,96%	69,25	89,94%	67,58	92,58%	64,92	88,93%	64,92	83,23%	64,17	83,33%
Paritorios	Huesca	4,00	100,00%	5,00	83,33%	5,00	100,00%	5,00	100,00%	5,00	100,00%	5,00	100,00%
	Teruel	3,00	100,00%	3,00	100,00%	3,00	100,00%	3,00	100,00%	3,00	100,00%	3,67	100,00%
	Zaragoza	7,00	100,00%	7,00	100,00%	8,33	100,00%	9,00	100,00%	8,92	99,07%	9,00	100,00%
	ARAGÓN	14,00	100,00%	15,00	93,75%	16,33	100,00%	17,00	100,00%	16,92	99,51%	17,67	100,00%
Salas de consulta externa	Huesca	34,00	100,00%	39,63	96,65%	41,00	100,00%	55,50	100,00%	71,00	100,00%	78,00	97,50%
	Teruel	30,33	100,00%	31,00	100,00%	31,67	95,96%	31,00	100,00%	31,00	100,00%	31,00	100,00%
	Zaragoza	200,42	92,36%	211,17	99,61%	210,08	99,10%	270,58	96,29%	268,08	96,78%	260,25	94,29%
	ARAGÓN	264,75	95,23%	281,79	99,22%	282,75	99,21%	357,08	100,00%	370,08	97,65%	369,25	95,41%
Salas de diagnóstico por la imagen	Huesca	12,00	100,00%	16,25	100,00%	17,00	100,00%	17,75	100,00%	18,00	100,00%	23,00	100,00%
	Teruel	9,00	100,00%	9,92	100,00%	10,50	100,00%	11,00	100,00%	11,00	100,00%	13,00	100,00%
	Zaragoza	55,67	99,40%	56,75	100,00%	58,17	95,36%	79,83	97,36%	81,00	100,00%	81,00	100,00%
	ARAGÓN	76,67	99,57%	82,92	100,00%	85,67	97,35%	108,58	98,71%	110,00	100,00%	117,00	100,00%
Boxes de exploración de urgencias	Huesca	7,00	100,00%	9,00	90,00%	9,00	100,00%	9,00	100,00%	9,00	100,00%	9,00	100,00%
	Teruel	4,83	96,67%	5,33	100,00%	6,67	83,33%	6,00	100,00%	6,00	75,00%	6,67	100,00%
	Zaragoza	24,25	89,81%	28,00	96,55%	30,00	100,00%	19,58	78,33%	26,00	100,00%	26,00	100,00%
	ARAGÓN	36,08	92,52%	42,33	96,21%	45,67	97,16%	34,58	86,46%	41,00	95,35%	41,67	100,00%
Camas en funcionamiento por 1.000 hab.	Huesca	2,27	-	2,48	-	2,44	-	2,39	-	2,33	-	2,34	-
	Teruel	2,27	-	2,45	-	2,47	-	2,37	-	2,23	-	2,32	-
	Zaragoza	3,12	-	3,06	-	3,15	-	3,16	-	3,03	-	2,97	-
	ARAGÓN	2,88	-	2,89	-	2,94	-	2,93	-	2,81	-	2,78	-
Quirófanos en funcionamiento por 100.000 hab.	Huesca	4,83	-	5,32	-	5,32	-	4,75	-	4,43	-	4,47	-
	Teruel	7,24	-	5,43	-	5,06	-	4,22	-	4,70	-	5,00	-
	Zaragoza	5,96	-	6,02	-	5,89	-	5,85	-	5,85	-	5,70	-
	ARAGÓN	5,91	-	5,83	-	5,69	-	5,47	-	5,47	-	5,40	-

Tabla 5.1.2.- Indicadores de dotación en funcionamiento (continuación).

		<i>Finalidad general/quirúrgica y titularidad pública</i>											
<i>(continuación)</i>		1994		1995		1996		1997		1998		1999	
DOTACIÓN EN FUNCIONAMIENTO		Promedio	% func.	Promedio	% func.	Promedio	% func.	Promedio	% func.	Promedio	% func.	Promedio	% func.
Camas	Huesca	468,33	87,54%	412,75	77,15%	406,17	75,92%	416,67	77,88%	484,00	88,00%	471,83	79,97%
	Teruel	352,83	91,41%	374,75	82,18%	376,25	82,51%	372,92	81,78%	375,33	82,31%	377,00	82,68%
	Zaragoza	2.524,00	92,12%	2.459,50	89,96%	2.438,58	91,75%	2.338,92	92,41%	2.285,42	88,44%	2.313,75	87,91%
	ARAGÓN	3.345,17	91,37%	3.247,00	87,17%	3.221,00	88,27%	3.128,50	88,83%	3.144,75	87,60%	3.162,58	85,99%
Quirófanos	Huesca	8,25	75,00%	6,92	57,64%	7,67	63,89%	9,50	86,36%	9,33	77,78%	10,75	82,69%
	Teruel	6,58	94,05%	9,42	100,00%	11,00	100,00%	11,00	100,00%	10,00	90,91%	9,42	94,17%
	Zaragoza	48,67	83,91%	50,42	84,03%	52,75	83,73%	51,25	86,86%	52,33	91,81%	54,25	83,46%
	ARAGÓN	63,50	83,55%	66,75	84,49%	71,42	83,04%	71,75	88,58%	71,67	89,58%	74,42	84,56%
Paritorios	Huesca	5,00	100,00%	5,00	100,00%	5,00	100,00%	5,00	100,00%	5,00	100,00%	5,00	100,00%
	Teruel	3,83	95,83%	4,00	100,00%	4,00	100,00%	4,08	100,00%	4,00	100,00%	4,00	100,00%
	Zaragoza	9,00	100,00%	9,00	100,00%	9,00	100,00%	9,00	100,00%	9,00	100,00%	8,33	92,59%
	ARAGÓN	17,83	99,07%	18,00	100,00%	18,00	100,00%	18,08	100,00%	18,00	100,00%	17,33	96,30%
Salas de consulta externa	Huesca	77,00	95,06%	78,33	95,53%	72,25	95,07%	82,33	95,74%	88,92	97,71%	91,00	100,00%
	Teruel	35,00	100,00%	35,58	100,00%	36,00	100,00%	35,33	98,15%	35,75	99,31%	36,00	100,00%
	Zaragoza	264,58	92,84%	270,58	99,48%	280,92	96,87%	281,42	97,04%	306,83	97,72%	309,33	97,89%
	ARAGÓN	376,58	93,91%	384,50	98,84%	389,17	96,81%	399,08	96,86%	431,50	97,85%	436,33	98,50%
Salas de diagnóstico por la imagen	Huesca	23,00	100,00%	22,00	91,67%	22,00	95,65%	22,25	92,71%	19,92	82,99%	20,00	83,33%
	Teruel	17,00	100,00%	18,83	100,00%	19,00	100,00%	19,00	100,00%	19,00	100,00%	19,33	100,00%
	Zaragoza	88,00	100,00%	82,25	100,00%	82,83	99,80%	82,00	100,00%	90,42	100,00%	92,58	99,55%
	ARAGÓN	128,00	100,00%	123,08	100,00%	123,83	99,07%	123,25	98,60%	129,33	97,98%	131,92	97,00%
Boxes de exploración de urgencias	Huesca	9,00	100,00%	9,00	100,00%	9,00	100,00%	11,00	100,00%	11,00	100,00%	11,00	100,00%
	Teruel	11,00	100,00%	11,00	100,00%	11,00	100,00%	10,92	99,24%	10,83	100,00%	11,00	100,00%
	Zaragoza	26,00	100,00%	39,00	100,00%	39,00	100,00%	39,00	100,00%	43,17	100,00%	44,00	100,00%
	ARAGÓN	46,00	100,00%	59,00	100,00%	59,00	100,00%	60,92	99,86%	65,00	100,00%	66,00	100,00%
Camas en funcionamiento por 1.000 hab.	Huesca	2,26	-	1,99	-	1,96	-	2,01	-	2,34	-	2,28	-
	Teruel	2,55	-	2,71	-	2,72	-	2,70	-	2,72	-	2,73	-
	Zaragoza	3,00	-	2,92	-	2,89	-	2,78	-	2,71	-	2,75	-
	ARAGÓN	2,82	-	2,73	-	2,71	-	2,63	-	2,65	-	2,66	-
Quirófanos en funcionamiento por 100.000 hab.	Huesca	3,99	-	3,34	-	3,71	-	4,59	-	4,51	-	5,20	-
	Teruel	4,76	-	6,81	-	7,96	-	7,96	-	7,24	-	6,81	-
	Zaragoza	5,78	-	5,98	-	6,26	-	6,08	-	6,21	-	6,44	-
	ARAGÓN	5,35	-	5,62	-	6,01	-	6,04	-	6,03	-	6,27	-

Tabla 5.1.3.- Indicadores de personal.

Finalidad general/quirúrgica y titularidad pública

		1988	1989	1990	1991	1992	1993	1994	1995	1996	1997	1998	1999
PERSONAL													
<i>Indice personal total por cama</i>	<i>Huesca</i>	2,21	2,52	2,90	3,08	3,46	3,32	3,43	3,82	3,90	3,80	3,32	3,60
	<i>Teruel</i>	2,38	2,50	2,80	3,08	3,36	3,20	2,84	2,73	2,81	2,90	2,94	2,93
	<i>Zaragoza</i>	2,65	3,00	3,09	3,16	3,31	3,42	3,40	3,51	3,55	3,70	3,85	3,86
	ARAGÓN	2,56	2,88	3,04	3,14	3,34	3,38	3,34	3,46	3,51	3,62	3,66	3,71
<i>Indice personal facultativo por cama</i>	<i>Huesca</i>	0,39	0,43	0,50	0,50	0,61	0,60	0,61	0,68	0,67	0,66	0,59	0,60
	<i>Teruel</i>	0,47	0,46	0,49	0,55	0,63	0,62	0,55	0,50	0,52	0,55	0,56	0,56
	<i>Zaragoza</i>	0,44	0,54	0,59	0,62	0,66	0,69	0,68	0,70	0,70	0,73	0,75	0,73
	ARAGÓN	0,44	0,51	0,57	0,59	0,65	0,67	0,66	0,68	0,68	0,70	0,70	0,69
<i>Indice personal auxiliar sanitario titulado por cama</i>	<i>Huesca</i>	0,66	0,78	0,89	0,97	1,08	1,03	1,07	1,20	1,23	1,21	1,06	1,15
	<i>Teruel</i>	0,71	0,73	0,87	0,94	1,02	0,97	0,87	0,84	0,88	0,91	0,92	0,92
	<i>Zaragoza</i>	0,74	0,85	0,89	0,92	0,96	0,99	0,99	1,03	1,05	1,10	1,15	1,16
	ARAGÓN	0,72	0,83	0,89	0,93	0,99	1,00	0,99	1,03	1,05	1,09	1,11	1,13
<i>Indice personal auxiliar sanitario no titulado por cama</i>	<i>Huesca</i>	0,49	0,54	0,62	0,64	0,73	0,70	0,76	0,83	0,88	0,83	0,71	0,83
	<i>Teruel</i>	0,57	0,58	0,64	0,73	0,78	0,75	0,64	0,64	0,65	0,65	0,67	0,66
	<i>Zaragoza</i>	0,78	0,82	0,79	0,75	0,79	0,81	0,80	0,83	0,83	0,86	0,90	0,91
	ARAGÓN	0,72	0,76	0,75	0,74	0,78	0,79	0,78	0,81	0,82	0,83	0,85	0,87
<i>Indice personal no sanitario por cama</i>	<i>Huesca</i>	0,66	0,75	0,88	0,95	1,02	0,95	0,97	1,10	1,11	1,07	0,94	1,00
	<i>Teruel</i>	0,63	0,70	0,78	0,84	0,90	0,84	0,76	0,73	0,75	0,76	0,77	0,76
	<i>Zaragoza</i>	0,68	0,78	0,81	0,85	0,89	0,91	0,91	0,94	0,95	1,00	1,04	1,04
	ARAGÓN	0,67	0,77	0,82	0,86	0,91	0,91	0,91	0,93	0,95	0,98	0,99	1,00
<i>Porcentaje de MIR (sobre facultativos)</i>	<i>Huesca</i>	6,90%	6,86%	8,93%	3,66%	10,53%	11,97%	10,49%	7,05%	2,86%	2,42%	1,88%	1,94%
	<i>Teruel</i>	0,00%	0,00%	0,00%	0,00%	3,08%	5,07%	4,63%	1,06%	3,09%	6,33%	6,86%	6,73%
	<i>Zaragoza</i>	24,79%	22,51%	25,60%	27,24%	27,77%	29,02%	27,85%	26,83%	26,22%	25,59%	25,42%	24,07%
	ARAGÓN	20,17%	18,55%	21,36%	22,08%	23,23%	24,63%	23,54%	22,09%	21,24%	20,84%	20,60%	19,54%

Tabla 5.1.4.- Indicadores de actividad hospitalaria.

		<i>Finalidad general/quirúrgica y titularidad pública</i>											
		1988	1989	1990	1991	1992	1993	1994	1995	1996	1997	1998	1999
ACTIVIDAD DE HOSPITALIZACIÓN													
<i>Ingresos</i>	<i>Huesca</i>	15.395	16.180	17.343	18.288	17.405	16.646	17.288	14.312	15.366	16.060	17.448	18.521
	<i>Teruel</i>	9.539	9.591	9.654	10.208	9.732	10.788	11.140	11.687	11.828	12.830	12.945	13.428
	<i>Zaragoza</i>	67.263	67.913	72.289	77.774	78.558	81.605	83.049	82.494	87.133	85.783	84.905	85.152
	ARAGÓN	92.197	93.684	99.286	106.270	105.695	109.039	111.477	108.493	114.327	114.673	115.298	117.101
<i>Estancias</i>	<i>Huesca</i>	127.710	134.072	137.709	137.747	141.273	133.918	131.813	119.344	118.970	118.971	121.355	124.639
	<i>Teruel</i>	89.793	93.985	89.765	90.662	79.165	82.860	84.177	89.792	84.596	90.981	88.494	89.752
	<i>Zaragoza</i>	727.101	720.215	707.147	728.399	715.373	726.806	711.191	744.335	724.236	703.944	687.557	701.675
	ARAGÓN	944.604	948.272	934.621	956.808	935.811	943.584	927.181	953.471	927.802	913.896	897.406	916.066
<i>Estancia media</i>	<i>Huesca</i>	8,30	8,29	7,94	7,53	8,12	8,05	7,62	8,34	7,74	7,41	6,96	6,73
	<i>Teruel</i>	9,41	9,80	9,30	8,88	8,13	7,68	7,56	7,68	7,15	7,09	6,84	6,68
	<i>Zaragoza</i>	10,81	10,60	9,78	9,37	9,11	8,91	8,56	9,02	8,31	8,21	8,10	8,24
	ARAGÓN	10,25	10,12	9,41	9,00	8,85	8,65	8,32	8,79	8,12	7,97	7,78	7,82
<i>Porcentaje de ocupación</i>	<i>Huesca</i>	74,14%	71,51%	74,83%	76,20%	80,21%	75,70%	77,11%	79,22%	80,03%	78,23%	68,69%	72,37%
	<i>Teruel</i>	78,13%	75,98%	72,10%	75,92%	70,09%	70,81%	65,36%	65,65%	61,43%	66,84%	64,60%	65,22%
	<i>Zaragoza</i>	75,55%	76,46%	73,10%	75,01%	76,60%	79,64%	77,20%	82,91%	81,14%	82,46%	82,42%	83,09%
	ARAGÓN	75,59%	75,67%	73,25%	75,27%	76,52%	78,20%	75,94%	80,45%	78,70%	80,03%	78,18%	79,36%
<i>Índice de rotación enfermo/cama</i>	<i>Huesca</i>	32,71	31,50	34,40	36,93	36,17	34,35	36,91	34,67	37,83	38,54	36,05	39,25
	<i>Teruel</i>	30,38	28,30	28,30	31,20	31,54	33,65	31,57	31,19	31,44	34,40	34,49	35,62
	<i>Zaragoza</i>	25,58	26,32	27,27	29,23	30,79	32,64	32,90	33,54	35,73	36,68	37,15	36,80
	ARAGÓN	27,00	27,29	28,40	30,51	31,63	32,99	33,32	33,41	35,49	36,65	36,66	37,03
<i>Intervalo de sustitución</i>	<i>Huesca</i>	2,90	3,30	2,67	2,35	2,00	2,58	2,26	2,19	1,93	2,06	3,17	2,57
	<i>Teruel</i>	2,63	3,10	3,60	2,82	3,47	3,17	4,01	4,02	4,49	3,52	3,75	3,56
	<i>Zaragoza</i>	3,50	3,26	3,60	3,12	2,78	2,28	2,53	1,86	1,93	1,75	1,73	1,68
	ARAGÓN	3,31	3,25	3,44	2,96	2,72	2,41	2,64	2,14	2,20	1,99	2,17	2,03
<i>Tasa de mortalidad general</i>	<i>Huesca</i>	2,37	2,45	2,57	2,81	2,64	3,22	2,85	4,05	4,13	3,50	3,46	3,49
	<i>Teruel</i>	2,73	3,58	3,30	3,33	3,42	3,45	3,51	3,69	3,80	3,68	3,93	4,26
	<i>Zaragoza</i>	3,66	4,00	4,09	3,98	3,76	4,02	3,75	4,03	3,90	3,99	4,02	4,36
	ARAGÓN	3,35	3,69	3,75	3,72	3,54	3,84	3,59	3,99	3,92	3,88	3,92	4,21

Tabla 5.1.5.- Indicadores de actividad hospitalaria (continuación).

		<i>Finalidad general/quirúrgica y titularidad pública</i>											
(continuación)		1988	1989	1990	1991	1992	1993	1994	1995	1996	1997	1998	1999
ACTIVIDAD DE HOSPITALIZACIÓN													
Porcentaje de necropsias	Huesca	9,32%	7,81%	8,99%	6,03%	7,83%	8,96%	6,10%	5,35%	7,26%	3,91%	0,83%	1,70%
	Teruel	0,00%	0,00%	0,00%	0,00%	3,60%	1,34%	1,28%	1,16%	1,56%	0,64%	0,59%	0,70%
	Zaragoza	2,88%	3,61%	2,87%	3,90%	2,37%	1,86%	2,47%	1,50%	1,80%	1,05%	1,26%	1,67%
	ARAGÓN	3,40%	3,73%	3,36%	3,85%	3,15%	2,72%	2,80%	1,98%	2,54%	1,37%	1,13%	1,56%
Porcentaje de altas por curación o mejoría	Huesca	85,76%	80,77%	81,25%	88,65%	88,69%	81,75%	81,33%	81,23%	83,64%	85,42%	83,43%	88,27%
	Teruel	93,06%	92,72%	93,98%	93,41%	92,89%	93,77%	93,54%	90,83%	93,99%	93,72%	93,60%	92,99%
	Zaragoza	91,92%	91,87%	91,88%	92,31%	93,19%	92,61%	91,93%	90,01%	91,54%	92,39%	92,68%	93,18%
	ARAGÓN	91,01%	90,05%	90,26%	91,80%	92,42%	91,07%	90,44%	88,94%	90,73%	91,57%	91,38%	92,38%
Porcentaje de altas por traslado	Huesca	1,89%	2,86%	3,34%	2,58%	2,77%	2,86%	2,50%	4,80%	3,57%	2,77%	3,85%	4,41%
	Teruel	2,09%	1,98%	1,93%	2,23%	2,60%	2,08%	2,33%	2,17%	1,78%	2,01%	2,02%	2,29%
	Zaragoza	1,78%	1,99%	2,28%	2,02%	1,74%	1,71%	1,88%	1,90%	1,67%	1,51%	1,59%	1,10%
	ARAGÓN	1,83%	2,14%	2,43%	2,14%	1,99%	1,93%	2,02%	2,31%	1,94%	1,74%	1,98%	1,76%
Porcentaje de altas voluntarias	Huesca	0,31%	0,62%	1,10%	1,24%	1,27%	1,05%	0,86%	0,98%	0,77%	0,93%	0,76%	0,96%
	Teruel	1,00%	0,78%	0,80%	1,03%	1,07%	0,69%	0,60%	0,64%	0,45%	0,59%	0,46%	0,45%
	Zaragoza	1,28%	1,19%	1,12%	1,01%	0,92%	0,80%	0,85%	1,12%	0,82%	0,82%	0,76%	0,68%
	ARAGÓN	1,09%	1,05%	1,09%	1,05%	0,99%	0,83%	0,83%	1,05%	0,77%	0,81%	0,73%	0,69%
Porcentaje de altas por fallecimiento	Huesca	2,38%	2,47%	2,64%	2,89%	2,65%	3,23%	2,84%	4,03%	4,12%	3,50%	3,47%	3,49%
	Teruel	2,78%	3,57%	3,31%	3,33%	3,43%	3,45%	3,51%	3,70%	3,79%	3,69%	3,93%	4,26%
	Zaragoza	3,67%	4,01%	4,13%	3,99%	3,75%	4,02%	3,76%	4,03%	3,89%	3,96%	4,01%	4,37%
	ARAGÓN	3,36%	3,70%	3,79%	3,74%	3,54%	3,84%	3,59%	4,00%	3,91%	3,87%	3,92%	4,21%
Porcentaje de altas por otras causas	Huesca	9,67%	13,28%	11,67%	4,63%	4,63%	11,11%	12,48%	8,97%	7,90%	7,38%	8,49%	2,87%
	Teruel	0,01%	0,01%	0,02%	0,00%	0,00%	0,00%	0,01%	0,00%	0,00%	0,00%	0,00%	0,00%
	Zaragoza	1,35%	0,94%	0,60%	0,67%	0,40%	0,85%	1,58%	2,93%	2,08%	1,31%	0,96%	0,68%
	ARAGÓN	2,61%	2,96%	2,44%	1,27%	1,06%	2,33%	3,12%	3,42%	2,65%	2,01%	1,99%	0,95%
Ingresos por 1.000 hab.	Huesca	74,40	78,20	83,82	88,38	84,12	80,45	83,55	69,17	74,26	77,62	84,32	89,51
	Teruel	69,02	69,39	69,85	73,86	70,41	78,05	80,60	84,56	85,58	92,83	93,66	97,16
	Zaragoza	79,85	80,62	85,81	92,32	93,25	96,87	98,58	97,93	103,43	101,83	100,79	101,08
	ARAGÓN	77,64	78,89	83,61	89,49	89,00	91,82	93,87	91,36	96,27	96,56	97,09	98,61
Estancias por 1.000 hab.	Huesca	617,21	647,95	665,53	665,71	682,76	647,21	637,04	576,78	574,97	574,97	586,49	602,37
	Teruel	649,68	680,01	649,48	655,97	572,78	599,52	609,05	649,67	612,08	658,28	640,28	649,38
	Zaragoza	863,11	854,94	839,42	864,65	849,19	862,76	844,22	883,57	859,71	835,62	816,17	832,93
	ARAGÓN	795,43	798,51	787,02	805,70	788,02	794,57	780,75	802,89	781,28	769,57	755,68	771,39

Tabla 5.1.6.- Indicadores de actividad de urgencias.

		<i>Finalidad general/quirúrgica y titularidad pública</i>											
		1988	1989	1990	1991	1992	1993	1994	1995	1996	1997	1998	1999
ACTIVIDAD DE URGENCIAS													
Urgencias atendidas	Huesca	31.292	38.262	43.679	45.754	46.706	47.139	50.900	53.011	55.680	59.251	60.970	65.027
	Teruel	24.190	22.774	24.791	27.168	29.346	32.546	33.111	35.201	38.130	39.824	40.404	41.816
	Zaragoza	258.628	269.943	275.563	277.911	275.132	287.596	289.707	303.734	308.531	319.011	317.275	323.024
	ARAGÓN	314.110	330.979	344.033	350.833	351.184	367.281	373.718	391.946	402.341	418.086	418.649	429.867
Promedio diario de urgencias atendidas	Huesca	85,50	104,83	119,67	125,35	127,61	129,15	139,45	145,24	152,13	162,33	167,04	178,16
	Teruel	66,09	62,39	67,92	74,43	80,18	89,17	90,72	96,44	104,18	109,11	110,70	114,56
	Zaragoza	706,63	739,57	754,97	761,40	751,73	787,93	793,72	832,15	842,98	874,00	869,25	885,00
	ARAGÓN	858,22	906,79	942,56	961,19	959,52	1.006,25	1.023,89	1.073,82	1.099,29	1.145,44	1.146,98	1.177,72
Promedio diario de urgencias por box	Huesca	12,21	11,65	13,30	13,93	14,18	14,35	15,49	16,14	16,90	14,76	15,19	16,20
	Teruel	13,67	11,70	10,19	12,41	13,36	13,38	8,25	8,77	9,47	9,99	10,22	10,41
	Zaragoza	29,14	26,41	25,17	38,88	28,91	30,31	30,53	21,34	21,61	22,41	20,14	20,11
	ARAGÓN	23,78	21,42	20,64	27,79	23,40	24,15	22,26	18,20	18,63	18,80	17,65	17,84
Presión de urgencias	Huesca	51,30%	55,87%	61,79%	60,66%	64,96%	64,15%	64,51%	73,32%	72,28%	69,63%	64,04%	67,11%
	Teruel	54,19%	51,49%	54,06%	52,37%	50,42%	58,05%	58,64%	59,82%	58,02%	56,28%	56,37%	56,68%
	Zaragoza	52,23%	53,15%	50,58%	51,44%	54,19%	50,37%	45,88%	46,16%	46,35%	48,81%	48,87%	50,97%
	ARAGÓN	52,27%	53,45%	52,88%	53,11%	55,62%	53,23%	50,04%	51,21%	51,04%	52,56%	52,01%	54,18%
Porcentaje de urgencias ingresadas	Huesca	25,24%	23,63%	24,53%	24,25%	24,21%	22,65%	21,91%	19,79%	19,95%	18,87%	18,33%	19,11%
	Teruel	21,37%	21,68%	21,05%	19,68%	16,72%	19,24%	19,73%	19,86%	18,00%	18,13%	18,06%	18,20%
	Zaragoza	13,58%	13,37%	13,27%	14,39%	15,47%	14,29%	13,15%	12,54%	13,09%	13,13%	13,08%	13,44%
	ARAGÓN	15,34%	15,13%	15,26%	16,09%	16,74%	15,80%	14,93%	14,18%	14,50%	14,42%	14,32%	14,76%
Porcentaje de urgencias trasladadas	Huesca	1,55%	1,91%	1,51%	1,49%	1,33%	1,48%	1,85%	2,28%	2,17%	2,55%	2,44%	2,63%
	Teruel	1,77%	1,47%	1,37%	2,14%	2,08%	1,44%	0,92%	1,00%	1,01%	1,12%	1,12%	1,24%
	Zaragoza	1,30%	1,22%	1,92%	2,71%	2,60%	2,64%	1,67%	1,47%	1,49%	1,29%	1,58%	1,52%
	ARAGÓN	1,36%	1,32%	1,83%	2,50%	2,39%	2,38%	1,62%	1,53%	1,54%	1,45%	1,66%	1,66%
Porcentaje de fallecimientos en urgencias	Huesca	0,18%	0,18%	0,19%	0,25%	0,21%	0,23%	0,74%	0,19%	0,20%	0,17%	0,19%	0,15%
	Teruel	0,45%	0,25%	0,19%	0,15%	0,16%	0,16%	0,13%	0,15%	0,15%	0,12%	0,13%	0,11%
	Zaragoza	0,09%	0,09%	0,08%	0,09%	0,09%	0,13%	0,08%	0,09%	0,08%	0,08%	0,09%	0,09%
	ARAGÓN	0,13%	0,11%	0,10%	0,12%	0,11%	0,15%	0,18%	0,11%	0,10%	0,10%	0,11%	0,10%
Urgencias por 1.000 hab.	Huesca	151,23	184,92	211,10	221,12	225,72	227,82	245,99	256,20	269,09	286,35	294,66	314,27
	Teruel	175,02	164,78	179,37	196,57	212,33	235,48	239,57	254,69	275,88	288,14	292,34	302,55
	Zaragoza	307,01	320,44	327,11	329,90	326,60	341,39	343,90	360,55	366,24	378,68	376,62	383,45
	ARAGÓN	264,50	278,71	289,70	295,43	295,72	309,28	314,70	330,05	338,80	352,06	352,53	361,98

Tabla 5.1.7.- Indicadores de actividad de consultas externas.

		<i>Finalidad general/quirúrgica y titularidad pública</i>											
		1988	1989	1990	1991	1992	1993	1994	1995	1996	1997	1998	1999
ACTIVIDAD DE CONSULTAS EXTERNAS													
Actividad ambulatoria (nº total de consultas)	Huesca	120.303	132.234	149.933	166.288	229.094	243.636	244.441	235.106	248.743	271.097	287.584	289.751
	Teruel	118.381	135.351	149.379	154.773	155.083	168.121	180.385	173.508	186.202	192.344	204.393	210.375
	Zaragoza	622.748	621.536	620.727	1.164.405	1.185.601	1.211.027	1.263.044	1.284.559	1.378.104	1.368.344	1.589.751	1.564.645
	ARAGÓN	861.432	889.121	920.039	1.485.466	1.569.778	1.622.784	1.687.870	1.693.173	1.813.049	1.831.785	2.081.728	2.064.771
Primeras consultas	Huesca	27.417	31.482	36.359	39.114	57.505	67.712	72.488	71.611	79.263	82.151	79.971	82.715
	Teruel	32.104	33.870	36.805	38.861	40.963	41.644	45.048	55.847	63.155	61.513	62.048	67.335
	Zaragoza	124.861	122.850	123.667	304.493	354.865	374.135	376.005	398.553	433.253	420.336	497.142	505.501
	ARAGÓN	184.382	188.202	196.831	382.468	453.333	483.491	493.541	526.011	575.671	564.000	639.161	655.551
Consultas sucesivas	Huesca	92.886	100.752	113.574	127.174	171.589	175.924	171.953	163.495	169.480	188.946	207.613	207.036
	Teruel	86.277	101.481	112.574	115.912	114.120	126.477	135.337	117.661	123.047	130.831	142.345	143.040
	Zaragoza	497.887	498.686	497.060	859.912	830.736	836.892	887.039	886.006	944.851	948.008	1.092.609	1.059.144
	ARAGÓN	677.050	700.919	723.208	1.102.998	1.116.445	1.139.293	1.194.329	1.167.162	1.237.378	1.267.785	1.442.567	1.409.220
Relación sucesivas/primeras consultas	Huesca	3,39	3,20	3,12	3,25	2,98	2,60	2,37	2,28	2,14	2,30	2,60	2,50
	Teruel	2,69	3,00	3,06	2,98	2,79	3,04	3,00	2,11	1,95	2,13	2,29	2,12
	Zaragoza	3,99	4,06	4,02	2,82	2,34	2,24	2,36	2,22	2,18	2,26	2,20	2,10
	ARAGÓN	3,67	3,72	3,67	2,88	2,46	2,36	2,42	2,22	2,15	2,25	2,26	2,15
Consultas externas diarias por local	Huesca	14,21	13,46	14,75	12,08	12,96	12,59	12,80	12,10	13,83	13,28	13,04	12,84
	Teruel	15,67	17,61	19,02	20,13	20,09	21,87	20,78	19,66	20,77	21,95	23,05	23,56
	Zaragoza	12,48	11,87	11,91	17,35	17,76	18,76	19,25	19,14	19,70	19,61	20,89	20,40
	ARAGÓN	13,07	12,72	13,12	16,77	17,03	17,72	18,07	17,76	18,71	18,51	19,45	19,08
Primeras consultas por 1.000 hab.	Huesca	132,50	152,15	175,72	189,03	277,91	327,24	350,33	346,09	383,07	397,03	386,49	399,75
	Teruel	232,28	245,06	266,30	281,17	296,38	301,31	325,94	404,07	456,95	445,07	448,94	487,19
	Zaragoza	148,22	145,83	146,80	361,45	421,25	444,12	446,34	473,11	514,30	498,96	590,14	600,06
	ARAGÓN	155,26	158,48	165,75	322,07	381,74	407,13	415,60	442,94	484,76	474,93	538,22	552,02
Consultas externas por 1.000 hab.	Huesca	581,41	639,07	724,61	803,65	1.107,18	1.177,46	1.181,35	1.136,24	1.202,14	1.310,18	1.389,86	1.400,33
	Teruel	856,52	979,31	1.080,80	1.119,83	1.122,07	1.216,41	1.305,14	1.255,38	1.347,23	1.391,67	1.478,85	1.522,13
	Zaragoza	739,24	737,80	736,84	1.382,22	1.407,38	1.437,56	1.499,31	1.524,85	1.635,89	1.624,30	1.887,13	1.857,32
	ARAGÓN	725,39	748,70	774,74	1.250,87	1.321,87	1.366,50	1.421,31	1.425,77	1.526,72	1.542,50	1.752,97	1.738,69

Tabla 5.1.8.- Indicadores de actividad quirúrgica.

		<i>Finalidad general/quirúrgica y titularidad pública</i>											
		1988	1989	1990	1991	1992	1993	1994	1995	1996	1997	1998	1999
ACTIVIDAD QUIRÚRGICA													
<i>Intervenciones quirúrgicas totales</i>	<i>Huesca</i>	6.778	7.391	7.217	7.796	8.895	8.643	8.207	6.154	7.826	8.640	10.579	11.159
	<i>Teruel</i>	5.694	4.953	4.831	5.323	5.319	5.698	6.174	6.162	7.465	8.054	7.794	7.843
	<i>Zaragoza</i>	36.927	40.917	44.355	43.823	43.067	48.729	50.524	52.943	54.159	54.780	55.716	54.200
	ARAGÓN	49.399	53.261	56.403	56.942	57.281	63.070	64.905	65.259	69.450	71.474	74.089	73.202
<i>Porcentaje de intervenciones ambulatorias</i>	<i>Huesca</i>	14,22%	16,34%	15,06%	14,49%	18,02%	21,38%	17,80%	20,73%	25,94%	22,81%	21,15%	23,94%
	<i>Teruel</i>	33,47%	40,08%	32,77%	26,04%	36,13%	32,31%	34,68%	35,44%	38,27%	40,90%	38,26%	35,60%
	<i>Zaragoza</i>	15,96%	24,64%	24,92%	30,01%	28,09%	31,29%	32,55%	31,52%	34,72%	35,12%	36,57%	33,83%
	ARAGÓN	17,74%	24,92%	24,33%	27,52%	27,28%	30,03%	30,89%	30,87%	34,11%	34,29%	34,55%	32,51%
<i>Porcentaje de intervenciones programadas sobre intervenciones no ambulatorias</i>	<i>Huesca</i>	69,42%	67,07%	64,09%	67,99%	71,13%	68,82%	69,34%	62,30%	66,58%	71,70%	76,77%	77,19%
	<i>Teruel</i>	52,06%	57,11%	59,24%	67,64%	65,18%	67,82%	69,38%	64,18%	67,08%	70,61%	71,55%	70,78%
	<i>Zaragoza</i>	76,70%	79,31%	78,81%	75,87%	75,46%	78,95%	78,32%	80,49%	80,66%	79,11%	79,92%	79,11%
	ARAGÓN	73,36%	75,77%	75,21%	73,81%	73,87%	76,41%	76,17%	77,09%	77,51%	77,20%	78,55%	77,93%
<i>Porcentaje de intervenciones urgentes sobre intervenciones no ambulatorias</i>	<i>Huesca</i>	30,58%	32,93%	35,91%	32,01%	28,87%	31,18%	30,66%	37,70%	33,42%	28,30%	23,23%	22,81%
	<i>Teruel</i>	47,94%	42,89%	40,76%	32,36%	34,82%	32,18%	30,62%	35,82%	32,92%	29,39%	28,45%	29,22%
	<i>Zaragoza</i>	23,30%	20,69%	21,19%	24,13%	24,54%	21,05%	21,68%	19,51%	19,34%	20,89%	20,08%	20,89%
	ARAGÓN	26,64%	24,23%	24,79%	26,19%	26,13%	23,59%	23,83%	22,91%	22,49%	22,80%	21,45%	22,07%
<i>Intervenciones diarias programadas por quirófano</i>	<i>Huesca</i>	1,62	1,52	1,44	2,24	2,91	2,60	3,02	2,49	2,73	2,57	3,73	3,41
	<i>Teruel</i>	0,88	1,05	1,29	2,43	1,98	2,15	2,29	1,24	1,24	1,36	1,54	1,71
	<i>Zaragoza</i>	2,15	2,20	2,45	2,19	2,17	2,54	2,49	2,77	2,52	2,47	2,41	2,35
	ARAGÓN	1,89	1,96	2,15	2,21	2,25	2,51	2,53	2,52	2,33	2,31	2,43	2,39
<i>Intervenciones diarias urgentes por quirófano</i>	<i>Huesca</i>	0,00	0,00	0,00	3,51	2,88	2,90	2,83	2,52	2,65	2,58	2,20	1,77
	<i>Teruel</i>	4,96	3,49	3,63	2,46	1,62	1,70	2,03	3,60	4,14	3,83	3,75	4,04
	<i>Zaragoza</i>	3,49	2,91	3,01	3,20	3,46	3,22	3,74	2,42	2,55	3,76	3,83	3,68
	ARAGÓN	4,44	3,79	3,91	3,14	2,97	2,85	3,22	2,55	2,72	3,49	3,35	3,12
<i>Intervenciones quirúrgicas por 1.000 hab.</i>	<i>Huesca</i>	32,76	35,72	34,88	37,68	42,99	41,77	39,66	29,74	37,82	41,76	51,13	53,93
	<i>Teruel</i>	41,20	35,84	34,95	38,51	38,48	41,23	44,67	44,58	54,01	58,27	56,39	56,75
	<i>Zaragoza</i>	43,83	48,57	52,65	52,02	51,12	57,84	59,97	62,85	64,29	65,03	66,14	64,34
	ARAGÓN	41,60	44,85	47,50	47,95	48,23	53,11	54,65	54,95	58,48	60,19	62,39	61,64

Tabla 5.1.9.- Indicadores de actividad obstétrica.

Finalidad general/quirúrgica y titularidad pública

		1988	1989	1990	1991	1992	1993	1994	1995	1996	1997	1998	1999
ACTIVIDAD OBSTÉTRICA													
Partos	Huesca	1.234	1.272	1.298	1.369	1.408	1.203	1.274	1.201	1.232	1.185	1.158	1.174
	Teruel	1.098	1.026	1.101	1.034	1.040	1.057	1.042	947	916	984	913	918
	Zaragoza	2.049	2.293	3.790	5.582	5.638	5.414	5.381	5.243	5.250	5.432	5.248	5.477
	ARAGÓN	4.381	4.591	6.189	7.985	8.086	7.674	7.697	7.391	7.398	7.601	7.319	7.569
Porcentaje de cesáreas	Huesca	11,99%	11,79%	13,17%	11,61%	13,57%	15,63%	18,45%	15,82%	16,96%	19,32%	20,90%	18,06%
	Teruel	13,11%	12,38%	13,53%	14,31%	14,42%	13,25%	13,82%	13,62%	14,74%	14,43%	17,31%	16,56%
	Zaragoza	11,62%	11,60%	12,64%	12,49%	13,85%	14,91%	13,75%	13,01%	14,78%	13,86%	15,00%	16,29%
	ARAGÓN	12,10%	11,83%	12,91%	12,57%	13,88%	14,79%	14,54%	13,54%	15,14%	14,79%	16,22%	16,59%
Abortos	Huesca	150	174	188	157	157	175	166	154	188	174	176	150
	Teruel	148	206	169	150	133	131	118	130	137	143	133	133
	Zaragoza	244	220	491	631	644	575	535	543	576	540	848	920
	ARAGÓN	542	600	848	938	934	881	819	827	901	857	1.157	1.203
Total nacidos	Huesca	1.243	1.287	1.310	1.385	1.419	1.212	1.285	1.217	1.252	1.199	1.176	1.188
	Teruel	1.106	1.031	1.110	1.041	1.048	1.076	1.052	910	923	995	921	926
	Zaragoza	2.072	2.313	3.820	5.651	5.711	5.476	5.438	5.325	5.363	5.504	5.331	5.593
	ARAGÓN	4.421	4.631	6.240	8.077	8.178	7.764	7.775	7.452	7.538	7.698	7.428	7.707
Porcentaje de nacidos vivos	Huesca	99,68%	99,46%	99,85%	99,78%	99,65%	99,67%	99,69%	99,51%	99,36%	99,42%	99,83%	99,75%
	Teruel	99,46%	99,90%	99,37%	99,90%	99,52%	99,72%	99,90%	99,78%	99,67%	99,60%	99,57%	99,35%
	Zaragoza	99,08%	99,14%	99,50%	99,29%	99,49%	99,45%	99,25%	99,25%	99,40%	99,49%	99,32%	99,52%
	ARAGÓN	99,34%	99,40%	99,55%	99,46%	99,52%	99,52%	99,41%	99,36%	99,43%	99,49%	99,43%	99,53%
Mortalidad perinatal	Huesca	0,48%	0,54%	0,15%	0,43%	0,56%	0,58%	0,54%	0,82%	0,64%	0,67%	0,26%	0,25%
	Teruel	0,81%	0,48%	0,90%	0,10%	0,57%	0,37%	0,10%	0,44%	0,33%	0,50%	0,87%	0,97%
	Zaragoza	1,16%	0,86%	0,68%	1,10%	0,81%	1,11%	1,43%	1,52%	1,12%	1,00%	1,24%	1,07%
	ARAGÓN	0,88%	0,69%	0,61%	0,85%	0,73%	0,93%	1,11%	1,27%	0,94%	0,88%	1,04%	0,93%
Partos por 1.000 mujeres entre 15 y 44 años	Huesca	117,59	121,21	123,69	130,46	134,17	114,64	121,40	114,45	117,40	112,92	110,35	111,87
	Teruel	171,54	160,29	172,00	161,54	162,47	165,13	162,79	147,95	143,10	153,73	142,63	143,42
	Zaragoza	14,83	16,60	27,44	40,41	40,82	39,20	38,96	37,96	38,01	39,33	37,99	39,65
	ARAGÓN	28,26	29,62	39,92	51,51	52,16	49,50	49,65	47,68	47,72	49,03	47,21	48,83

Tabla 5.1.10.- Indicadores de actividad anestésica.

		<i>Finalidad general/quirúrgica y titularidad pública</i>											
		1988	1989	1990	1991	1992	1993	1994	1995	1996	1997	1998	1999
ACTIVIDAD ANESTÉSICA													
Anestésicas generales	Huesca	4.447	4.722	4.291	4.540	4.830	4.751	4.477	2.737	3.209	3.619	4.528	4.245
	Teruel	2.866	2.788	2.733	3.125	3.055	3.329	3.512	3.452	3.611	4.093	4.041	4.451
	Zaragoza	23.329	22.623	23.204	24.788	25.563	27.589	28.942	27.463	30.846	31.738	31.935	33.385
	ARAGÓN	30.642	30.133	30.228	32.453	33.448	35.669	36.931	33.652	37.666	39.450	40.504	42.081
Porcentaje en intervenciones programadas	Huesca	70,02%	68,57%	63,74%	68,66%	69,94%	68,36%	67,08%	53,27%	60,36%	65,93%	73,06%	69,68%
	Teruel	54,85%	56,13%	53,38%	65,22%	65,43%	69,00%	71,07%	66,37%	68,49%	70,27%	72,09%	69,83%
	Zaragoza	76,00%	76,41%	74,41%	72,35%	72,34%	75,00%	76,65%	74,92%	73,40%	71,16%	73,20%	69,79%
	ARAGÓN	73,15%	73,31%	71,00%	71,15%	71,36%	73,55%	74,96%	72,28%	71,82%	70,59%	73,07%	69,79%
Porcentaje en intervenciones urgentes	Huesca	29,89%	31,43%	36,17%	31,34%	30,02%	31,42%	32,48%	46,22%	39,45%	34,07%	26,88%	27,75%
	Teruel	44,59%	42,97%	46,32%	34,62%	34,44%	30,85%	28,90%	33,63%	31,51%	29,73%	27,91%	27,07%
	Zaragoza	22,01%	20,85%	23,12%	25,53%	25,01%	22,90%	21,44%	21,53%	18,51%	18,99%	18,42%	18,62%
	ARAGÓN	25,26%	24,56%	27,07%	27,22%	26,59%	24,78%	23,49%	24,78%	21,54%	21,49%	20,31%	20,44%
Porcentaje en otras áreas	Huesca	0,09%	0,00%	0,09%	0,00%	0,04%	0,21%	0,45%	0,51%	0,19%	0,00%	0,07%	2,57%
	Teruel	0,56%	0,90%	0,29%	0,16%	0,13%	0,15%	0,03%	0,00%	0,00%	0,00%	0,00%	3,10%
	Zaragoza	1,99%	2,73%	2,47%	2,11%	2,65%	2,10%	1,91%	3,56%	8,09%	9,85%	8,38%	11,58%
	ARAGÓN	1,58%	2,13%	1,93%	1,63%	2,04%	1,67%	1,56%	2,94%	6,64%	7,92%	6,62%	9,78%
Anestésicas locorreregionales	Huesca	1.938	1.678	2.481	3.096	4.093	3.910	3.749	3.033	4.403	5.049	5.938	6.479
	Teruel	2.399	2.089	2.132	2.114	2.193	2.373	2.645	2.747	3.745	3.863	3.683	3.673
	Zaragoza	4.925	9.567	11.508	17.856	16.841	20.200	22.198	24.378	24.217	24.331	24.032	22.312
	ARAGÓN	9.262	13.334	16.121	23.066	23.127	26.483	28.592	30.158	32.365	33.243	33.653	32.464
Porcentaje en intervenciones programadas	Huesca	45,82%	43,09%	46,11%	62,05%	70,61%	71,30%	79,97%	78,37%	75,97%	77,36%	76,05%	75,32%
	Teruel	53,94%	57,64%	69,75%	74,12%	73,69%	82,34%	75,09%	67,56%	77,17%	78,95%	77,27%	78,44%
	Zaragoza	60,61%	41,51%	41,90%	75,13%	86,60%	90,87%	91,85%	92,54%	92,34%	90,51%	93,10%	91,95%
	ARAGÓN	55,79%	44,23%	46,23%	73,28%	82,55%	87,21%	88,74%	88,84%	88,36%	87,17%	88,36%	87,10%
Porcentaje en intervenciones urgentes	Huesca	14,09%	13,95%	14,95%	20,57%	22,33%	21,64%	19,77%	21,53%	16,74%	12,95%	13,24%	12,66%
	Teruel	45,48%	41,84%	29,13%	25,07%	25,40%	16,60%	24,61%	32,14%	22,62%	20,84%	22,48%	20,99%
	Zaragoza	35,45%	6,15%	5,68%	13,19%	13,40%	9,13%	8,15%	7,44%	7,20%	9,49%	6,90%	8,05%
	ARAGÓN	33,58%	12,72%	10,21%	15,27%	16,12%	11,65%	11,20%	11,10%	10,28%	11,33%	9,72%	10,44%
Porcentaje en otras áreas	Huesca	40,09%	42,97%	38,94%	17,38%	7,06%	7,06%	0,27%	0,10%	7,29%	9,69%	10,71%	12,02%
	Teruel	0,58%	0,53%	1,13%	0,80%	0,91%	1,05%	0,30%	0,29%	0,21%	0,21%	0,24%	0,57%
	Zaragoza	3,94%	52,35%	52,42%	11,68%	0,00%	0,00%	0,00%	0,02%	0,46%	0,00%	0,00%	0,00%
	ARAGÓN	10,63%	43,05%	43,56%	11,45%	1,34%	1,14%	0,06%	0,05%	1,36%	1,50%	1,92%	2,46%

5.2.- INDICADORES DE HOSPITALES CON FINALIDAD GENERAL/QUIRÚRGICA Y TITULARIDAD PRIVADA POR PROVINCIAS.

Tabla 5.2.1.- Indicadores de dotación en funcionamiento.

		<i>Finalidad general/quirúrgica y titularidad privada</i>											
		1988		1989		1990		1991		1992		1993	
DOTACIÓN EN FUNCIONAMIENTO		Promedio	% func.	Promedio	% func.	Promedio	% func.	Promedio	% func.	Promedio	% func.	Promedio	% func.
Camas	Huesca	54,00	100,00%	32,33	59,88%	28,00	51,85%	28,00	51,85%	28,00	51,85%	28,00	51,85%
	Teruel	-	-	-	-	-	-	-	-	-	-	-	-
	Zaragoza	384,00	84,40%	395,00	87,97%	397,00	95,89%	403,00	85,93%	403,00	85,93%	403,00	85,93%
	ARAGÓN	438,00	86,05%	427,33	84,96%	425,00	90,81%	431,00	82,41%	431,00	82,41%	431,00	82,41%
Quirófanos	Huesca	4,00	100,00%	4,00	100,00%	4,00	100,00%	4,00	100,00%	4,00	100,00%	4,00	100,00%
	Teruel	-	-	-	-	-	-	-	-	-	-	-	-
	Zaragoza	20,00	100,00%	20,00	100,00%	20,00	100,00%	20,00	100,00%	20,00	100,00%	20,00	100,00%
	ARAGÓN	24,00	100,00%	24,00	100,00%	24,00	100,00%	24,00	100,00%	24,00	100,00%	24,00	100,00%
Paritorios	Huesca	1,00	100,00%	1,00	100,00%	1,00	100,00%	1,00	100,00%	1,00	100,00%	1,00	100,00%
	Teruel	-	-	-	-	-	-	-	-	-	-	-	-
	Zaragoza	6,00	100,00%	6,00	100,00%	6,00	100,00%	6,00	100,00%	6,00	100,00%	6,00	100,00%
	ARAGÓN	7,00	100,00%	7,00	100,00%	7,00	100,00%	7,00	100,00%	7,00	100,00%	7,00	100,00%
Salas de consulta externa	Huesca	5,00	100,00%	5,00	100,00%	5,00	100,00%	5,00	100,00%	5,00	100,00%	5,00	100,00%
	Teruel	-	-	-	-	-	-	-	-	-	-	-	-
	Zaragoza	36,00	100,00%	36,00	100,00%	38,00	100,00%	38,00	100,00%	39,50	100,00%	38,00	100,00%
	ARAGÓN	41,00	100,00%	41,00	100,00%	43,00	100,00%	43,00	100,00%	44,50	100,00%	43,00	100,00%
Salas de diagnóstico por la imagen	Huesca	2,00	100,00%	2,00	100,00%	2,00	100,00%	2,00	100,00%	2,00	100,00%	2,00	100,00%
	Teruel	-	-	-	-	-	-	-	-	-	-	-	-
	Zaragoza	17,00	100,00%	17,67	100,00%	18,17	95,61%	18,42	96,93%	19,08	100,00%	20,00	100,00%
	ARAGÓN	19,00	100,00%	19,67	100,00%	20,17	96,03%	20,42	97,22%	21,08	100,00%	22,00	100,00%
Boxes de exploración de urgencias	Huesca	2,00	100,00%	2,00	100,00%	2,00	100,00%	2,00	100,00%	2,00	100,00%	1,83	91,67%
	Teruel	-	-	-	-	-	-	-	-	-	-	-	-
	Zaragoza	10,92	99,24%	11,00	100,00%	11,00	100,00%	11,00	100,00%	11,00	100,00%	10,75	97,73%
	ARAGÓN	12,92	99,36%	13,00	100,00%	13,00	100,00%	13,00	100,00%	13,00	100,00%	12,58	96,79%
Camas en funcionamiento por 1.000 hab.	Huesca	0,26	-	0,16	-	0,14	-	0,14	-	0,14	-	0,14	-
	Teruel	-	-	-	-	-	-	-	-	-	-	-	-
	Zaragoza	0,46	-	0,47	-	0,47	-	0,48	-	0,48	-	0,48	-
	ARAGÓN	0,37	-	0,36	-	0,36	-	0,36	-	0,36	-	0,36	-
Quirófanos en funcionamiento por 100.000 hab.	Huesca	1,93	-	1,93	-	1,93	-	1,93	-	1,93	-	1,93	-
	Teruel	-	-	-	-	-	-	-	-	-	-	-	-
	Zaragoza	2,37	-	2,37	-	2,37	-	2,37	-	2,37	-	2,37	-
	ARAGÓN	2,02	-	2,02	-	2,02	-	2,02	-	2,02	-	2,02	-

Tabla 5.2.2.- Indicadores de dotación en funcionamiento (continuación).

(continuación)		<i>Finalidad general/quirúrgica y titularidad privada</i>											
		1994		1995		1996		1997		1998		1999	
DOTACIÓN EN FUNCIONAMIENTO		Promedio	% func.	Promedio	% func.	Promedio	% func.	Promedio	% func.	Promedio	% func.	Promedio	% func.
Camas	Huesca	28,00	51,85%	28,00	51,85%	28,00	51,85%	28,00	51,85%	28,00	51,85%	28,00	53,85%
	Teruel	-	-	-	-	-	-	-	-	-	-	-	-
	Zaragoza	403,00	85,93%	396,00	85,71%	395,00	85,68%	395,00	85,68%	400,00	86,77%	418,00	90,09%
	ARAGÓN	431,00	82,41%	424,00	82,17%	423,00	82,14%	423,00	82,14%	428,00	83,11%	446,00	86,43%
Quirófanos	Huesca	4,00	100,00%	4,00	100,00%	4,00	100,00%	4,00	100,00%	4,00	100,00%	4,00	100,00%
	Teruel	-	-	-	-	-	-	-	-	-	-	-	-
	Zaragoza	20,00	100,00%	19,00	100,00%	19,00	100,00%	19,00	100,00%	19,00	100,00%	19,00	100,00%
	ARAGÓN	24,00	100,00%	23,00	100,00%	23,00	100,00%	23,00	100,00%	23,00	100,00%	23,00	100,00%
Paritorios	Huesca	1,00	100,00%	1,00	100,00%	1,00	100,00%	1,00	100,00%	1,00	100,00%	1,00	100,00%
	Teruel	-	-	-	-	-	-	-	-	-	-	-	-
	Zaragoza	6,00	100,00%	6,00	100,00%	6,00	100,00%	6,00	100,00%	6,00	100,00%	6,00	100,00%
	ARAGÓN	7,00	100,00%	7,00	100,00%	7,00	100,00%	7,00	100,00%	7,00	100,00%	7,00	100,00%
Salas de consulta externa	Huesca	4,83	96,67%	5,00	100,00%	5,00	100,00%	5,00	100,00%	5,00	100,00%	5,00	100,00%
	Teruel	-	-	-	-	-	-	-	-	-	-	-	-
	Zaragoza	38,00	100,00%	45,00	100,00%	46,00	100,00%	46,00	100,00%	46,00	100,00%	46,00	100,00%
	ARAGÓN	42,83	99,61%	50,00	100,00%	51,00	100,00%	51,00	100,00%	51,00	100,00%	51,00	100,00%
Salas de diagnóstico por la imagen	Huesca	2,00	100,00%	2,00	100,00%	2,92	100,00%	3,00	100,00%	3,00	100,00%	3,00	100,00%
	Teruel	-	-	-	-	-	-	-	-	-	-	-	-
	Zaragoza	18,50	92,50%	21,00	100,00%	18,58	88,49%	22,00	100,00%	23,00	100,00%	24,58	100,00%
	ARAGÓN	20,50	93,18%	23,00	100,00%	21,50	93,48%	25,00	100,00%	26,00	100,00%	27,58	100,00%
Boxes de exploración de urgencias	Huesca	2,00	100,00%	2,00	100,00%	2,00	100,00%	2,00	100,00%	2,00	100,00%	2,00	100,00%
	Teruel	-	-	-	-	-	-	-	-	-	-	-	-
	Zaragoza	7,83	71,21%	5,67	62,96%	3,33	33,33%	7,00	70,00%	10,00	100,00%	10,83	100,00%
	ARAGÓN	9,83	75,64%	7,67	69,70%	5,33	44,44%	9,00	75,00%	12,00	100,00%	12,83	100,00%
Camas en funcionamiento por 1.000 hab.	Huesca	0,14	-	0,14	-	0,14	-	0,14	-	0,14	-	0,14	-
	Teruel	-	-	-	-	-	-	-	-	-	-	-	-
	Zaragoza	0,48	-	0,47	-	0,47	-	0,47	-	0,47	-	0,50	-
	ARAGÓN	0,36	-	0,36	-	0,36	-	0,36	-	0,36	-	0,38	-
Quirófanos en funcionamiento por 100.000 hab.	Huesca	1,93	-	1,93	-	1,93	-	1,93	-	1,93	-	1,93	-
	Teruel	-	-	-	-	-	-	-	-	-	-	-	-
	Zaragoza	2,37	-	2,26	-	2,26	-	2,26	-	2,26	-	2,26	-
	ARAGÓN	2,02	-	1,94	-	1,94	-	1,94	-	1,94	-	1,94	-

Tabla 5.2.3.- Indicadores de personal.

		<i>Finalidad general/quirúrgica y titularidad privada</i>											
		1988	1989	1990	1991	1992	1993	1994	1995	1996	1997	1998	1999
PERSONAL													
<i>Indice personal total por cama</i>	<i>Huesca</i>	0,60	0,93	1,10	1,08	1,11	1,31	1,36	1,29	1,29	1,31	1,32	1,25
	<i>Teruel</i>	-	-	-	-	-	-	-	-	-	-	-	-
	<i>Zaragoza</i>	1,47	1,52	1,66	1,71	1,74	1,77	1,78	1,86	1,89	1,86	1,88	1,92
	ARAGÓN	1,36	1,48	1,63	1,67	1,70	1,74	1,75	1,82	1,85	1,82	1,84	1,88
<i>Indice personal facultativo por cama</i>	<i>Huesca</i>	0,04	0,06	0,07	0,07	0,07	0,10	0,14	0,14	0,14	0,19	0,21	0,21
	<i>Teruel</i>	-	-	-	-	-	-	-	-	-	-	-	-
	<i>Zaragoza</i>	0,18	0,19	0,28	0,31	0,33	0,32	0,32	0,33	0,35	0,32	0,33	0,33
	ARAGÓN	0,17	0,18	0,27	0,29	0,32	0,30	0,31	0,32	0,33	0,32	0,32	0,32
<i>Indice personal auxiliar sanitario titulado por cama</i>	<i>Huesca</i>	0,06	0,09	0,12	0,11	0,15	0,28	0,21	0,25	0,25	0,23	0,21	0,21
	<i>Teruel</i>	-	-	-	-	-	-	-	-	-	-	-	-
	<i>Zaragoza</i>	0,27	0,27	0,27	0,28	0,30	0,32	0,32	0,34	0,35	0,35	0,37	0,47
	ARAGÓN	0,24	0,26	0,26	0,27	0,29	0,32	0,31	0,34	0,34	0,34	0,36	0,45
<i>Indice personal auxiliar sanitario no titulado por cama</i>	<i>Huesca</i>	0,17	0,30	0,35	0,32	0,28	0,25	0,29	0,29	0,29	0,29	0,29	0,25
	<i>Teruel</i>	-	-	-	-	-	-	-	-	-	-	-	-
	<i>Zaragoza</i>	0,54	0,56	0,58	0,59	0,57	0,58	0,59	0,63	0,63	0,63	0,62	0,59
	ARAGÓN	0,50	0,54	0,56	0,57	0,55	0,56	0,57	0,61	0,61	0,60	0,60	0,57
<i>Indice personal no sanitario por cama</i>	<i>Huesca</i>	0,32	0,45	0,53	0,54	0,57	0,65	0,69	0,58	0,57	0,57	0,57	0,52
	<i>Teruel</i>	-	-	-	-	-	-	-	-	-	-	-	-
	<i>Zaragoza</i>	0,45	0,47	0,52	0,51	0,52	0,53	0,53	0,54	0,56	0,55	0,54	0,52
	ARAGÓN	0,44	0,47	0,52	0,51	0,52	0,54	0,54	0,54	0,56	0,55	0,54	0,52

Tabla 5.2.4.- Indicadores de actividad hospitalaria.

Finalidad general/quirúrgica y titularidad privada

		1988	1989	1990	1991	1992	1993	1994	1995	1996	1997	1998	1999
ACTIVIDAD DE HOSPITALIZACIÓN													
<i>Ingresos</i>	<i>Huesca</i>	979	845	793	939	1.020	892	967	1.139	1.609	1.586	1.443	1.273
	<i>Teruel</i>	-	-	-	-	-	-	-	-	-	-	-	-
	<i>Zaragoza</i>	16.599	17.242	17.521	18.177	17.193	16.953	17.068	19.670	20.225	20.153	21.120	21.568
	ARAGÓN	17.578	18.087	18.314	19.116	18.213	17.845	18.035	20.809	21.834	21.739	22.563	22.841
<i>Estancias</i>	<i>Huesca</i>	4.625	3.860	4.129	4.072	4.705	4.153	4.171	4.084	5.666	5.610	5.346	4.908
	<i>Teruel</i>	-	-	-	-	-	-	-	-	-	-	-	-
	<i>Zaragoza</i>	82.866	88.858	89.609	93.922	87.623	83.725	80.549	84.550	88.348	85.349	88.269	81.313
	ARAGÓN	87.491	92.718	93.738	97.994	92.328	87.878	84.720	88.634	94.014	90.959	93.615	86.221
<i>Estancia media</i>	<i>Huesca</i>	4,72	4,57	5,21	4,34	4,61	4,66	4,31	3,59	3,52	3,54	3,70	3,86
	<i>Teruel</i>	-	-	-	-	-	-	-	-	-	-	-	-
	<i>Zaragoza</i>	4,99	5,15	5,11	5,17	5,10	4,94	4,72	4,30	4,37	4,24	4,18	3,77
	ARAGÓN	4,98	5,13	5,12	5,13	5,07	4,92	4,70	4,26	4,31	4,18	4,15	3,77
<i>Porcentaje de ocupación</i>	<i>Huesca</i>	23,40%	32,71%	40,40%	39,84%	45,91%	40,64%	40,81%	39,96%	55,29%	54,89%	52,31%	48,02%
	<i>Teruel</i>	-	-	-	-	-	-	-	-	-	-	-	-
	<i>Zaragoza</i>	58,96%	61,63%	61,84%	63,85%	59,41%	56,92%	54,76%	58,50%	61,11%	59,20%	60,46%	53,30%
	ARAGÓN	54,58%	59,44%	60,43%	62,29%	58,53%	55,86%	53,85%	57,27%	60,73%	58,91%	59,93%	52,96%
<i>Índice de rotación enfermo/cama</i>	<i>Huesca</i>	18,13	26,13	28,32	33,54	36,43	31,86	34,54	40,68	57,46	56,64	51,54	45,46
	<i>Teruel</i>	-	-	-	-	-	-	-	-	-	-	-	-
	<i>Zaragoza</i>	43,23	43,65	44,13	45,10	42,66	42,07	42,35	49,67	51,20	51,02	52,80	51,60
	ARAGÓN	40,13	42,33	43,09	44,35	42,26	41,40	41,84	49,08	51,62	51,39	52,72	51,21
<i>Intervalo de sustitución</i>	<i>Huesca</i>	15,45	9,40	7,69	6,55	5,43	6,81	6,25	5,39	2,85	2,91	3,37	4,18
	<i>Teruel</i>	-	-	-	-	-	-	-	-	-	-	-	-
	<i>Zaragoza</i>	3,47	3,21	3,15	2,93	3,48	3,74	3,90	3,05	2,78	2,92	2,73	3,30
	ARAGÓN	4,14	3,50	3,35	3,11	3,59	3,89	4,03	3,18	2,79	2,92	2,77	3,35
<i>Tasa de mortalidad general</i>	<i>Huesca</i>	1,63	1,18	0,88	0,43	0,98	1,46	0,93	0,79	0,75	1,01	1,04	1,34
	<i>Teruel</i>	-	-	-	-	-	-	-	-	-	-	-	-
	<i>Zaragoza</i>	1,24	1,19	1,21	1,17	1,14	1,04	1,08	1,12	1,11	1,03	1,05	0,57
	ARAGÓN	1,26	1,19	1,20	1,14	1,13	1,06	1,08	1,11	1,09	1,03	1,05	0,62

Tabla 5.2.5.- Indicadores de actividad hospitalaria (continuación).

		<i>Finalidad general/quirúrgica y titularidad privada</i>											
(continuación)		1988	1989	1990	1991	1992	1993	1994	1995	1996	1997	1998	1999
ACTIVIDAD DE HOSPITALIZACIÓN													
Porcentaje de altas por curación o mejoría	Huesca	95,64%	96,36%	96,83%	98,58%	97,37%	96,14%	97,20%	97,65%	98,06%	96,47%	97,07%	97,31%
	Teruel	-	-	-	-	-	-	-	-	-	-	-	-
	Zaragoza	97,49%	97,27%	97,36%	98,79%	97,77%	98,25%	98,09%	98,00%	97,98%	98,31%	98,20%	98,87% (p)
	ARAGÓN	97,39%	97,23%	97,34%	98,78%	97,75%	98,16%	98,05%	97,99%	97,99%	98,19%	98,13%	98,75%
Porcentaje de altas por traslado	Huesca	2,39%	2,35%	2,15%	0,95%	1,49%	2,06%	1,52%	1,33%	0,76%	1,15%	0,93%	0,71%
	Teruel	-	-	-	-	-	-	-	-	-	-	-	-
	Zaragoza	0,45%	0,54%	0,48%	0,40%	0,50%	0,37%	0,46%	0,34%	0,46%	0,38%	0,35%	0,22%
	ARAGÓN	0,56%	0,63%	0,55%	0,43%	0,55%	0,45%	0,51%	0,38%	0,48%	0,44%	0,39%	0,26%
Porcentaje de altas voluntarias	Huesca	0,31%	0,12%	0,13%	0,00%	0,00%	0,13%	0,23%	0,10%	0,07%	0,00%	0,00%	0,08%
	Teruel	-	-	-	-	-	-	-	-	-	-	-	-
	Zaragoza	0,07%	0,11%	0,11%	0,04%	0,08%	0,08%	0,10%	0,06%	0,07%	0,06%	0,06%	0,00%
	ARAGÓN	0,09%	0,11%	0,11%	0,04%	0,08%	0,08%	0,11%	0,06%	0,07%	0,05%	0,06%	0,01%
Porcentaje de altas por fallecimiento	Huesca	1,66%	1,17%	0,89%	0,47%	1,14%	1,67%	1,05%	0,92%	0,83%	1,09%	1,07%	1,35%
	Teruel	-	-	-	-	-	-	-	-	-	-	-	-
	Zaragoza	1,25%	1,21%	1,24%	1,19%	1,16%	1,04%	1,09%	1,13%	1,11%	1,01%	1,05%	0,80%
	ARAGÓN	1,27%	1,21%	1,23%	1,16%	1,16%	1,07%	1,08%	1,12%	1,09%	1,01%	1,05%	0,84%
Porcentaje de altas por otras causas	Huesca	0,00%	0,00%	0,00%	0,00%	0,00%	0,00%	0,00%	0,00%	0,28%	1,29%	0,93%	0,55%
	Teruel	-	-	-	-	-	-	-	-	-	-	-	-
	Zaragoza	0,73%	0,81%	0,81%	0,58%	0,48%	0,25%	0,26%	0,48%	0,38%	0,24%	0,33%	0,11%
	ARAGÓN	0,69%	0,78%	0,77%	0,55%	0,46%	0,24%	0,25%	0,46%	0,37%	0,31%	0,37%	0,14%
Ingresos por 1.000 hab.	Huesca	4,73	4,08	3,83	4,54	4,93	4,31	4,67	5,50	7,78	7,66	6,97	6,15
	Teruel	-	-	-	-	-	-	-	-	-	-	-	-
	Zaragoza	19,70	20,47	20,80	21,58	20,41	20,12	20,26	23,35	24,01	23,92	25,07	25,60
	ARAGÓN	14,80	15,23	15,42	16,10	15,34	15,03	15,19	17,52	18,39	18,31	19,00	19,23
Estancias por 1.000 hab.	Huesca	22,35	18,65	19,95	19,68	22,74	20,07	20,16	19,74	27,38	27,11	25,84	23,72
	Teruel	-	-	-	-	-	-	-	-	-	-	-	-
	Zaragoza	98,37	105,48	106,37	111,49	104,01	99,39	95,62	100,37	104,87	101,31	104,78	96,52
	ARAGÓN	73,67	78,08	78,93	82,52	77,75	74,00	71,34	74,64	79,17	76,59	78,83	72,60

(p) 1999. Datos de la Clínica Montpellier no incluidos en los porcentajes por tipo de alta, al no estar disponibles en este año.

Tabla 5.2.6.- Indicadores de actividad de urgencias.

		1988	1989	1990	1991	1992	1993	1994	1995	1996	1997	1998	1999
<i>Finalidad general/quirúrgica y titularidad privada</i>													
ACTIVIDAD DE URGENCIAS													
Urgencias atendidas	Huesca	1.930	2.109	1.968	2.092	3.185	3.084	3.114	3.832	4.067	4.744	5.472	5.425
	Teruel	-	-	-	-	-	-	-	-	-	-	-	-
	Zaragoza	40.410	47.070	53.498	51.182	50.481	55.553	56.337	66.010	65.970	69.470	80.902	88.502
	ARAGÓN	42.340	49.179	55.466	53.274	53.666	58.637	59.451	69.842	70.037	74.214	86.374	93.927
Promedio diario de urgencias atendidas	Huesca	5,27	5,78	5,39	5,73	8,70	8,45	8,53	10,50	11,11	13,00	14,99	14,86
	Teruel	-	-	-	-	-	-	-	-	-	-	-	-
	Zaragoza	110,41	128,96	146,57	140,22	137,93	152,20	154,35	180,85	180,25	190,33	221,65	242,47
	ARAGÓN	115,68	134,74	151,96	145,96	146,63	160,65	162,88	191,35	191,36	203,33	236,64	257,33
Promedio diario de urgencias por box	Huesca	2,64	2,89	2,70	2,87	4,35	4,61	4,27	5,25	5,56	6,50	7,50	7,43
	Teruel	-	-	-	-	-	-	-	-	-	-	-	-
	Zaragoza	10,11	11,72	13,32	12,75	12,54	14,16	19,70	31,91	54,07	27,19	22,16	22,38
	ARAGÓN	8,96	10,36	11,69	11,23	11,28	12,77	16,56	24,96	35,88	22,59	19,72	20,05
Presión de urgencias	Huesca	14,10%	12,54%	9,08%	10,44%	12,75%	15,70%	16,55%	20,19%	16,59%	10,91%	20,03%	18,22%
	Teruel	-	-	-	-	-	-	-	-	-	-	-	-
	Zaragoza	13,60%	20,15%	20,41%	21,72%	25,25%	32,22%	27,04%	23,15%	24,29%	26,25%	26,70%	26,02%
	ARAGÓN	13,62%	19,79%	19,92%	21,17%	24,55%	31,39%	26,48%	22,99%	23,72%	25,13%	26,28%	25,59%
Porcentaje de urgencias ingresadas	Huesca	7,15%	5,03%	3,66%	4,68%	4,08%	4,54%	5,14%	6,00%	6,57%	3,65%	5,28%	4,28%
	Teruel	-	-	-	-	-	-	-	-	-	-	-	-
	Zaragoza	5,59%	7,38%	6,68%	7,71%	8,60%	9,83%	8,19%	6,90%	7,45%	7,61%	6,97%	6,34%
	ARAGÓN	5,66%	7,28%	6,58%	7,59%	8,33%	9,55%	8,03%	6,85%	7,40%	7,36%	6,86%	6,22%
Porcentaje de urgencias trasladadas	Huesca	0,41%	0,57%	0,30%	0,53%	0,94%	0,19%	0,00%	0,00%	0,00%	0,04%	0,00%	0,00%
	Teruel	-	-	-	-	-	-	-	-	-	-	-	-
	Zaragoza	0,07%	0,05%	0,04%	0,01%	0,00%	0,00%	0,00%	0,00%	0,00%	0,00%	0,00%	0,00%
	ARAGÓN	0,09%	0,08%	0,05%	0,03%	0,06%	0,01%	0,00%	0,00%	0,00%	0,00%	0,00%	0,00%
Porcentaje de fallecimientos en urgencias	Huesca	0,05%	0,05%	0,00%	0,00%	0,00%	0,00%	0,00%	0,00%	0,00%	0,00%	0,02%	0,02%
	Teruel	-	-	-	-	-	-	-	-	-	-	-	-
	Zaragoza	0,00%	0,00%	0,00%	0,00%	0,00%	0,00%	0,00%	0,00%	0,00%	0,00%	0,00%	0,00%
	ARAGÓN	0,00%	0,00%	0,00%	0,00%	0,00%	0,00%	0,00%	0,00%	0,00%	0,00%	0,00%	0,00%
Urgencias por 1.000 hab.	Huesca	9,33	10,19	9,51	10,11	15,39	14,90	15,05	18,52	19,66	22,93	26,45	26,22
	Teruel	-	-	-	-	-	-	-	-	-	-	-	-
	Zaragoza	47,97	55,87	63,51	60,76	59,92	65,94	66,88	78,36	78,31	82,46	96,04	105,06
	ARAGÓN	35,65	41,41	46,71	44,86	45,19	49,38	50,06	58,81	58,98	62,49	72,73	79,09

Tabla 5.2.7.- Indicadores de actividad de consultas externas.

		1988	1989	1990	1991	1992	1993	1994	1995	1996	1997	1998	1999
<i>Finalidad general/quirúrgica y titularidad privada</i>													
ACTIVIDAD DE CONSULTAS EXTERNAS													
<i>Actividad ambulatoria (nº total de consultas)</i>	Huesca	5.144	2.426	2.149	2.502	2.900	5.215	6.013	6.594	4.983	3.669	4.019	5.313
	Teruel	-	-	-	-	-	-	-	-	-	-	-	-
	Zaragoza	76.708	83.527	91.405	97.558	86.422	73.072	74.613	84.038	89.271	88.942	92.233	94.361
	ARAGÓN	81.852	85.953	93.554	100.060	89.322	78.287	80.626	90.632	94.254	92.611	96.252	99.674
<i>Primeras consultas</i>	Huesca	4.660	2.090	1.738	1.911	2.340	4.298	4.830	5.283	3.411	2.407	2.401	2.416
	Teruel	-	-	-	-	-	-	-	-	-	-	-	-
	Zaragoza	20.083	26.468	22.577	23.415	22.398	16.274	15.878	16.619	19.091	20.128	21.197	21.238
	ARAGÓN	24.743	28.558	24.315	25.326	24.738	20.572	20.708	21.902	22.502	22.535	23.598	23.654
<i>Consultas sucesivas</i>	Huesca	484	336	411	591	560	917	1.183	1.311	1.572	1.262	1.618	2.897
	Teruel	-	-	-	-	-	-	-	-	-	-	-	-
	Zaragoza	56.625	57.059	68.828	74.143	64.024	56.798	58.735	67.419	70.180	68.814	71.036	73.123
	ARAGÓN	57.109	57.395	69.239	74.734	64.584	57.715	59.918	68.730	71.752	70.076	72.654	76.020
<i>Relación sucesivas/primeras consultas</i>	Huesca	0,10	0,16	0,24	0,31	0,24	0,21	0,24	0,25	0,46	0,52	0,67	1,20
	Teruel	-	-	-	-	-	-	-	-	-	-	-	-
	Zaragoza	2,82	2,16	3,05	3,17	2,86	3,49	3,70	4,06	3,68	3,42	3,35	3,44
	ARAGÓN	2,31	2,01	2,85	2,95	2,61	2,81	2,89	3,14	3,19	3,11	3,08	3,21
<i>Consultas externas diarias por local</i>	Huesca	4,13	1,96	1,73	2,02	2,33	4,21	5,02	5,32	4,00	2,96	3,24	4,28
	Teruel	-	-	-	-	-	-	-	-	-	-	-	-
	Zaragoza	8,56	9,36	9,70	10,35	8,79	7,75	7,92	7,53	7,79	7,80	8,08	8,27
	ARAGÓN	8,02	8,45	8,77	9,38	8,06	7,34	7,59	7,31	7,42	7,32	7,61	7,88
<i>Primeras consultas por 1.000 hab.</i>	Huesca	22,52	10,10	8,40	9,24	11,31	20,77	23,34	25,53	16,48	11,63	11,60	11,68
	Teruel	-	-	-	-	-	-	-	-	-	-	-	-
	Zaragoza	23,84	31,42	26,80	27,79	26,59	19,32	18,85	19,73	22,66	23,89	25,16	25,21
	ARAGÓN	20,84	24,05	20,47	21,33	20,83	17,32	17,44	18,44	18,95	18,98	19,87	19,92
<i>Consultas externas por 1.000 hab.</i>	Huesca	24,86	11,72	10,39	12,09	14,02	25,20	29,06	31,87	24,08	17,73	19,42	25,68
	Teruel	-	-	-	-	-	-	-	-	-	-	-	-
	Zaragoza	91,06	99,15	108,50	115,81	102,59	86,74	88,57	99,76	105,97	105,58	109,49	112,01
	ARAGÓN	68,93	72,38	78,78	84,26	75,22	65,92	67,89	76,32	79,37	77,99	81,05	83,93

Tabla 5.2.8.- Indicadores de actividad quirúrgica.

		<i>Finalidad general/quirúrgica y titularidad privada</i>											
		1988	1989	1990	1991	1992	1993	1994	1995	1996	1997	1998	1999
ACTIVIDAD QUIRÚRGICA													
<i>Intervenciones quirúrgicas totales</i>	<i>Huesca</i>	879	673	739	875	988	1.288	1.304	1.357	1.736	1.922	1.708	1.597
	<i>Teruel</i>	-	-	-	-	-	-	-	-	-	-	-	-
	<i>Zaragoza</i>	15.689	15.893	16.015	15.259	16.475	17.088	17.575	19.654	19.694	19.557	20.160	21.409
	ARAGÓN	16.568	16.566	16.754	16.134	17.463	18.376	18.879	21.011	21.430	21.479	21.868	23.006
<i>Porcentaje de intervenciones ambulatorias</i>	<i>Huesca</i>	7,28%	6,54%	11,64%	26,51%	31,28%	34,55%	32,36%	48,42%	33,12%	36,58%	38,88%	41,70%
	<i>Teruel</i>	-	-	-	-	-	-	-	-	-	-	-	-
	<i>Zaragoza</i>	30,10%	29,82%	29,49%	31,04%	32,89%	33,33%	33,33%	29,61%	30,16%	30,37%	27,96%	29,32%
	ARAGÓN	28,89%	28,88%	28,70%	30,79%	32,80%	33,41%	33,26%	30,82%	30,40%	30,92%	28,81%	30,18%
<i>Porcentaje de intervenciones programadas sobre intervenciones no ambulatorias</i>	<i>Huesca</i>	86,38%	81,40%	85,76%	74,65%	85,57%	61,68%	69,05%	91,29%	83,98%	94,26%	93,77%	96,13%
	<i>Teruel</i>	-	-	-	-	-	-	-	-	-	-	-	-
	<i>Zaragoza</i>	92,06%	92,52%	92,05%	90,41%	91,07%	88,89%	89,88%	83,19%	92,31%	91,37%	91,48%	90,07%
	ARAGÓN	91,67%	91,93%	91,70%	89,50%	90,75%	87,01%	88,42%	83,58%	91,67%	91,61%	91,64%	90,42%
<i>Porcentaje de intervenciones urgentes sobre intervenciones no ambulatorias</i>	<i>Huesca</i>	13,62%	18,60%	14,24%	25,35%	14,43%	38,32%	30,95%	8,71%	16,02%	5,74%	6,23%	3,87%
	<i>Teruel</i>	-	-	-	-	-	-	-	-	-	-	-	-
	<i>Zaragoza</i>	7,94%	7,48%	7,95%	9,59%	8,93%	11,11%	10,12%	16,81%	7,69%	8,63%	8,52%	9,93%
	ARAGÓN	8,33%	8,07%	8,30%	10,50%	9,25%	12,99%	11,58%	16,42%	8,33%	8,39%	8,36%	9,58%
<i>Intervenciones diarias programadas por quirófano</i>	<i>Huesca</i>	1,41	1,03	1,13	0,97	1,17	1,05	1,23	1,29	1,96	2,32	1,97	1,80
	<i>Teruel</i>	-	-	-	-	-	-	-	-	-	-	-	-
	<i>Zaragoza</i>	2,39	2,45	2,47	2,26	2,38	2,40	2,50	2,90	3,19	3,14	3,35	3,43
	ARAGÓN	2,28	2,30	2,32	2,12	2,25	2,26	2,36	2,72	3,05	3,04	3,20	3,25
<i>Intervenciones diarias urgentes por quirófano</i>	<i>Huesca</i>	0,15	0,16	0,13	0,22	0,13	0,44	0,37	0,08	0,25	0,10	0,09	0,05
	<i>Teruel</i>	-	-	-	-	-	-	-	-	-	-	-	-
	<i>Zaragoza</i>	0,79	0,76	0,82	0,92	0,90	1,16	1,08	2,12	0,96	1,07	1,13	1,37
	ARAGÓN	0,54	0,52	0,54	0,64	0,59	0,87	0,80	1,31	0,68	0,68	0,71	0,84
<i>Intervenciones quirúrgicas por 1.000 hab.</i>	<i>Huesca</i>	4,25	3,25	3,57	4,23	4,77	6,22	6,30	6,56	8,39	9,29	8,25	7,72
	<i>Teruel</i>	-	-	-	-	-	-	-	-	-	-	-	-
	<i>Zaragoza</i>	18,62	18,87	19,01	18,11	19,56	20,28	20,86	23,33	23,38	23,22	23,93	25,41
	ARAGÓN	13,95	13,95	14,11	13,59	14,71	15,47	15,90	17,69	18,05	18,09	18,41	19,37

Tabla 5.2.9.- Indicadores de actividad obstétrica.

Finalidad general/quirúrgica y titularidad privada

		1988	1989	1990	1991	1992	1993	1994	1995	1996	1997	1998	1999
ACTIVIDAD OBSTÉTRICA													
Partos	Huesca	124	94	75	69	86	64	60	82	80	62	73	72
	Teruel	-	-	-	-	-	-	-	-	-	-	-	-
	Zaragoza	1.962	1.997	1.830	1.802	1.814	1.807	1.712	1.756	1.747	1.706	1.639	1.725
	ARAGÓN	2.086	2.091	1.905	1.871	1.900	1.871	1.772	1.838	1.827	1.768	1.712	1.797
Porcentaje de cesáreas	Huesca	6,45%	10,64%	8,00%	8,70%	8,14%	10,94%	20,00%	20,73%	18,75%	29,03%	24,66%	41,67%
	Teruel	-	-	-	-	-	-	-	-	-	-	-	-
	Zaragoza	12,95%	12,07%	14,21%	15,70%	15,99%	20,25%	19,98%	20,73%	23,70%	22,63%	26,85%	26,14%
	ARAGÓN	12,56%	12,00%	13,96%	15,45%	15,63%	19,94%	19,98%	20,73%	23,48%	22,85%	26,75%	26,77%
Abortos	Huesca	0	0	0	0	0	1	0	0	0	0	0	0
	Teruel	-	-	-	-	-	-	-	-	-	-	-	-
	Zaragoza	155	155	134	137	143	113	125	143	159	197	175	158
	ARAGÓN	155	155	134	137	143	114	125	143	159	197	175	158
Total nacidos	Huesca	126	94	75	69	86	65	60	82	80	62	73	72
	Teruel	-	-	-	-	-	-	-	-	-	-	-	-
	Zaragoza	1.969	2.012	1.852	1.813	1.828	1.820	1.723	1.769	1.763	1.713	1.659	1.733
	ARAGÓN	2.095	2.106	1.927	1.882	1.914	1.885	1.783	1.851	1.843	1.775	1.732	1.805
Porcentaje de nacidos vivos	Huesca	100,00%	100,00%	100,00%	100,00%	100,00%	100,00%	100,00%	100,00%	100,00%	100,00%	100,00%	100,00%
	Teruel	-	-	-	-	-	-	-	-	-	-	-	-
	Zaragoza	99,64%	99,65%	99,78%	99,67%	99,67%	99,89%	99,71%	99,89%	99,77%	99,94%	99,88%	100,00%
	ARAGÓN	99,67%	99,67%	99,79%	99,68%	99,69%	99,89%	99,72%	99,89%	99,78%	99,94%	99,88%	100,00%
Mortalidad perinatal	Huesca	0,00%	0,00%	0,00%	0,00%	0,00%	0,00%	0,00%	0,00%	0,00%	0,00%	0,00%	0,00%
	Teruel	-	-	-	-	-	-	-	-	-	-	-	-
	Zaragoza	0,36%	0,45%	0,22%	0,33%	0,33%	0,22%	0,41%	0,23%	0,23%	0,06%	0,12%	0,06%
	ARAGÓN	0,33%	0,43%	0,21%	0,32%	0,31%	0,21%	0,39%	0,22%	0,22%	0,06%	0,12%	0,06%
Partos por 1.000 mujeres entre 15 y 44 años	Huesca	11,82	8,96	7,15	6,58	8,20	6,10	5,72	7,81	7,62	5,91	6,96	6,86
	Teruel	-	-	-	-	-	-	-	-	-	-	-	-
	Zaragoza	14,20	14,46	13,25	13,05	13,13	13,08	12,39	12,71	12,65	12,35	11,87	12,49
	ARAGÓN	13,46	13,49	12,29	12,07	12,26	12,07	11,43	11,86	11,79	11,41	11,04	11,59

Tabla 5.2.10.- Indicadores de actividad anestésica.

		<i>Finalidad general/quirúrgica y titularidad privada</i>											
		1988	1989	1990	1991	1992	1993	1994	1995	1996	1997	1998	1999
ACTIVIDAD ANESTÉSICA													
Anestésicas generales	Huesca	566	431	452	444	512	483	393	477	812	610	525	498
	Teruel	-	-	-	-	-	-	-	-	-	-	-	-
	Zaragoza	8.974	9.427	9.632	10.016	10.539	9.951	9.407	9.518	8.697	7.646	7.364	5.815
	ARAGÓN	9.540	9.858	10.084	10.460	11.051	10.434	9.800	9.995	9.509	8.256	7.889	6.313
Porcentaje en intervenciones programadas	Huesca	89,22%	80,28%	91,37%	86,26%	92,97%	91,10%	95,93%	90,57%	84,61%	90,16%	89,14%	95,38%
	Teruel	-	-	-	-	-	-	-	-	-	-	-	-
	Zaragoza	93,51%	94,24%	93,90%	85,86%	84,04%	82,83%	83,72%	80,23%	87,79%	89,47%	90,68%	92,62%
	ARAGÓN	93,26%	93,63%	93,78%	85,88%	84,45%	83,21%	84,21%	80,72%	87,52%	89,52%	90,58%	92,84%
Porcentaje en intervenciones urgentes	Huesca	10,78%	19,72%	8,63%	13,74%	7,03%	8,90%	4,07%	9,43%	15,39%	9,84%	10,86%	4,62%
	Teruel	-	-	-	-	-	-	-	-	-	-	-	-
	Zaragoza	6,49%	5,76%	6,10%	5,87%	6,22%	8,25%	7,60%	12,27%	6,26%	6,74%	6,21%	6,93%
	ARAGÓN	6,74%	6,37%	6,22%	6,20%	6,26%	8,28%	7,46%	12,14%	7,04%	6,96%	6,52%	6,75%
Porcentaje en otras áreas	Huesca	0,00%	0,00%	0,00%	0,00%	0,00%	0,00%	0,00%	0,00%	0,00%	0,00%	0,00%	0,00%
	Teruel	-	-	-	-	-	-	-	-	-	-	-	-
	Zaragoza	0,00%	0,00%	0,00%	8,27%	9,74%	8,92%	8,67%	7,50%	5,96%	3,79%	3,11%	0,45%
	ARAGÓN	0,00%	0,00%	0,00%	7,92%	9,28%	8,51%	8,33%	7,14%	5,45%	3,51%	2,90%	0,41%
Anestésicas locorreregionales	Huesca	268	209	201	199	168	362	609	172	339	508	509	433
	Teruel	-	-	-	-	-	-	-	-	-	-	-	-
	Zaragoza	3.452	3.841	3.834	4.154	4.462	5.099	5.937	7.913	8.745	9.805	10.247	10.662
	ARAGÓN	3.720	4.050	4.035	4.353	4.630	5.461	6.546	8.085	9.084	10.313	10.756	11.095
Porcentaje en intervenciones programadas	Huesca	85,45%	79,43%	73,13%	48,74%	63,10%	22,65%	38,26%	90,70%	84,96%	98,23%	98,43%	97,00%
	Teruel	-	-	-	-	-	-	-	-	-	-	-	-
	Zaragoza	89,02%	90,05%	86,31%	61,96%	66,76%	68,80%	70,66%	62,81%	74,87%	70,85%	69,85%	69,51%
	ARAGÓN	88,76%	89,51%	85,65%	61,36%	66,63%	65,74%	67,64%	63,40%	75,24%	72,20%	71,21%	70,58%
Porcentaje en intervenciones urgentes	Huesca	14,55%	20,57%	26,87%	51,26%	36,90%	77,35%	42,20%	9,30%	15,04%	1,77%	1,57%	3,00%
	Teruel	-	-	-	-	-	-	-	-	-	-	-	-
	Zaragoza	8,98%	9,95%	8,74%	12,08%	8,36%	8,51%	8,12%	17,82%	4,89%	6,29%	7,64%	9,77%
	ARAGÓN	9,38%	10,49%	9,64%	13,88%	9,40%	13,07%	11,29%	17,64%	5,27%	6,07%	7,35%	9,51%
Porcentaje en otras áreas	Huesca	0,00%	0,00%	0,00%	0,00%	0,00%	0,00%	19,54%	0,00%	0,00%	0,00%	0,00%	0,00%
	Teruel	-	-	-	-	-	-	-	-	-	-	-	-
	Zaragoza	2,00%	0,00%	4,96%	25,95%	24,88%	22,69%	21,22%	19,37%	20,24%	22,86%	22,50%	20,72%
	ARAGÓN	1,85%	0,00%	4,71%	24,76%	23,97%	21,19%	21,07%	18,96%	19,48%	21,73%	21,44%	19,91%

5.3.- INDICADORES DE HOSPITALES CON FINALIDAD PSIQUIÁTRICA Y TITULARIDAD PÚBLICA POR PROVINCIAS.

Tabla 5.3.1.- Indicadores de dotación en funcionamiento.

		<i>Finalidad psiquiátrica y titularidad pública</i>											
		1988		1989		1990		1991		1992		1993	
DOTACIÓN EN FUNCIONAMIENTO		Promedio	% func.	Promedio	% func.	Promedio	% func.	Promedio	% func.	Promedio	% func.	Promedio	% func.
Camas	Huesca	220,00	100,00%	220,00	100,00%	200,00	100,00%	195,00	100,00%	185,00	100,00%	166,67	98,04%
	Teruel	380,00	100,00%	380,00	100,00%	346,67	91,23%	300,00	85,71%	300,00	100,00%	284,67	94,89%
	Zaragoza	625,00	100,00%	611,00	97,76%	543,67	86,99%	510,00	92,56%	510,00	100,00%	460,00	90,20%
	ARAGÓN	1.225,00	100,00%	1.211,00	98,86%	1.090,33	90,48%	1.005,00	91,70%	995,00	100,00%	911,33	92,99%
Salas de consulta externa	Huesca	0,00	0,00%	0,00	0,00%	0,00	0,00%	0,00	0,00%	0,00	0,00%	0,00	0,00%
	Teruel	0,00	0,00%	0,00	0,00%	0,92	91,67%	1,00	100,00%	1,00	100,00%	1,00	100,00%
	Zaragoza	0,58	58,33%	0,00	0,00%	0,00	0,00%	0,00	0,00%	0,00	0,00%	0,00	0,00%
	ARAGÓN	0,58	58,33%	0,00	0,00%	0,92	91,67%	1,00	100,00%	1,00	100,00%	1,00	100,00%
Camas en funcionamiento por 1.000 hab.	Huesca	1,06	-	1,06	-	0,97	-	0,94	-	0,89	-	0,81	-
	Teruel	2,75	-	2,75	-	2,51	-	2,17	-	2,17	-	2,06	-
	Zaragoza	0,74	-	0,73	-	0,65	-	0,61	-	0,61	-	0,55	-
	ARAGÓN	1,03	-	1,02	-	0,92	-	0,85	-	0,84	-	0,77	-

Tabla 5.3.2.- Indicadores de dotación en funcionamiento (continuación).

		<i>Finalidad psiquiátrica y titularidad pública</i>											
		1994		1995		1996		1997		1998		1999	
DOTACIÓN EN FUNCIONAMIENTO		Promedio	% func.	Promedio	% func.	Promedio	% func.	Promedio	% func.	Promedio	% func.	Promedio	% func.
(continuación) Camas	Huesca	165,00	100,00%	165,00	100,00%	165,00	100,00%	165,00	100,00%	156,67	94,95%	130,00	100,00%
	Teruel	250,00	100,00%	250,00	100,00%	242,50	97,00%	240,00	100,00%	210,00	100,00%	210,00	100,00%
	Zaragoza	460,00	100,00%	460,00	100,00%	460,00	100,00%	460,00	100,00%	430,00	100,00%	430,00	100,00%
	ARAGÓN	875,00	100,00%	875,00	100,00%	867,50	99,14%	865,00	100,00%	796,67	98,96%	770,00	100,00%
Salas de consulta externa	Huesca	0,00	0,00%	0,00	0,00%	0,00	0,00%	0,00	0,00%	0,00	0,00%	0,00	0,00%
	Teruel	1,00	100,00%	1,00	100,00%	1,00	100,00%	1,00	100,00%	1,00	100,00%	1,00	100,00%
	Zaragoza	0,00	0,00%	0,00	0,00%	0,00	0,00%	0,00	0,00%	0,00	0,00%	0,00	0,00%
	ARAGÓN	1,00	100,00%	1,00	100,00%	1,00	100,00%	1,00	100,00%	1,00	100,00%	1,00	100,00%
Camas en funcionamiento por 1.000 hab.	Huesca	0,80	-	0,80	-	0,80	-	0,80	-	0,76	-	0,63	-
	Teruel	1,81	-	1,81	-	1,75	-	1,74	-	1,52	-	1,52	-
	Zaragoza	0,55	-	0,55	-	0,55	-	0,55	-	0,51	-	0,51	-
	ARAGÓN	0,74	-	0,74	-	0,73	-	0,73	-	0,67	-	0,65	-

Tabla 5.3.3.- Indicadores de personal.

Finalidad psiquiátrica y titularidad pública

		1988	1989	1990	1991	1992	1993	1994	1995	1996	1997	1998	1999
PERSONAL													
<i>Indice personal total por cama</i>	<i>Huesca</i>	0,30	0,31	0,35	0,37	0,39	0,51	0,54	0,55	0,51	0,47	0,50	0,60
	<i>Teruel</i>	0,35	0,36	0,39	0,47	0,48	0,51	0,55	0,56	0,58	0,58	0,67	0,66
	<i>Zaragoza</i>	0,38	0,37	0,44	0,48	0,50	0,56	0,56	0,56	0,57	0,56	0,60	0,63
	ARAGÓN	0,35	0,36	0,41	0,46	0,47	0,53	0,55	0,56	0,56	0,55	0,60	0,63
<i>Indice personal facultativo por cama</i>	<i>Huesca</i>	0,00	0,01	0,02	0,02	0,02	0,04	0,04	0,05	0,05	0,05	0,05	0,06
	<i>Teruel</i>	0,01	0,01	0,01	0,02	0,02	0,02	0,02	0,02	0,02	0,02	0,02	0,02
	<i>Zaragoza</i>	0,02	0,01	0,02	0,02	0,02	0,02	0,02	0,03	0,03	0,03	0,04	0,04
	ARAGÓN	0,01	0,01	0,02	0,02	0,02	0,03	0,03	0,03	0,03	0,03	0,03	0,04
<i>Indice personal auxiliar sanitario titulado por cama</i>	<i>Huesca</i>	0,02	0,03	0,03	0,03	0,03	0,05	0,05	0,05	0,04	0,02	0,03	0,03
	<i>Teruel</i>	0,03	0,03	0,03	0,03	0,03	0,04	0,04	0,04	0,04	0,04	0,05	0,05
	<i>Zaragoza</i>	0,02	0,02	0,02	0,03	0,03	0,04	0,04	0,05	0,05	0,05	0,05	0,06
	ARAGÓN	0,03	0,03	0,03	0,03	0,03	0,04	0,04	0,05	0,05	0,04	0,05	0,05
<i>Indice personal auxiliar sanitario no titulado por cama</i>	<i>Huesca</i>	0,19	0,19	0,22	0,24	0,25	0,29	0,30	0,32	0,28	0,23	0,24	0,29
	<i>Teruel</i>	0,14	0,14	0,16	0,18	0,20	0,21	0,23	0,24	0,24	0,25	0,30	0,30
	<i>Zaragoza</i>	0,14	0,14	0,17	0,18	0,18	0,21	0,21	0,20	0,21	0,21	0,22	0,23
	ARAGÓN	0,15	0,15	0,18	0,19	0,20	0,22	0,23	0,24	0,23	0,23	0,25	0,26
<i>Indice personal no sanitario por cama</i>	<i>Huesca</i>	0,08	0,08	0,09	0,09	0,09	0,13	0,14	0,13	0,14	0,16	0,17	0,21
	<i>Teruel</i>	0,17	0,17	0,19	0,24	0,23	0,24	0,26	0,26	0,28	0,26	0,29	0,30
	<i>Zaragoza</i>	0,19	0,19	0,23	0,25	0,25	0,28	0,28	0,27	0,27	0,27	0,29	0,29
	ARAGÓN	0,16	0,16	0,19	0,21	0,22	0,24	0,25	0,24	0,25	0,24	0,27	0,28
<i>Porcentaje de MIR (sobre facultativos)</i>	<i>Huesca</i>	0,00%	0,00%	0,00%	0,00%	0,00%	25,97%	27,27%	25,00%	25,00%	24,49%	25,00%	21,74%
	<i>Teruel</i>	0,00%	0,00%	17,74%	18,75%	19,67%	20,73%	0,00%	0,00%	0,00%	0,00%	0,00%	0,00%
	<i>Zaragoza</i>	0,00%	9,28%	22,64%	28,83%	35,82%	35,56%	36,92%	30,97%	31,37%	31,16%	32,97%	37,11%
	ARAGÓN	0,00%	4,92%	17,16%	20,85%	25,97%	28,91%	27,07%	24,08%	24,24%	23,18%	25,69%	27,22%

Tabla 5.3.4.- Indicadores de actividad hospitalaria.

Finalidad psiquiátrica y titularidad pública

		1988	1989	1990	1991	1992	1993	1994	1995	1996	1997	1998	1999
ACTIVIDAD DE HOSPITALIZACIÓN													
<i>Ingresos</i>	<i>Huesca</i>	51	63	61	29	16	17	33	30	25	7	0	3
	<i>Teruel</i>	123	52	77	78	76	112	138	129	136	127	145	141
	<i>Zaragoza</i>	13	15	34	37	19	13	8	12	20	20	13	15
	ARAGÓN	187	130	172	144	111	142	179	171	181	154	158	159
<i>Estancias</i>	<i>Huesca</i>	74.180	72.560	70.872	67.730	63.281	58.403	57.079	55.657	56.315	52.656	50.755	47.468
	<i>Teruel</i>	118.791	107.979	89.708	80.595	77.258	73.836	71.001	70.381	69.954	68.675	68.462	66.644
	<i>Zaragoza</i>	157.852	152.346	149.077	146.873	140.177	131.822	129.426	123.424	121.896	117.899	115.514	110.267
	ARAGÓN	350.823	332.885	309.657	295.198	280.716	264.061	257.506	249.462	248.165	239.230	234.731	224.379
<i>Promedio de pacientes ingresados</i>	<i>Huesca</i>	202,69	198,79	194,16	185,56	172,90	160,00	156,39	152,49	153,86	144,26	139,06	130,05
	<i>Teruel</i>	324,56	295,83	245,79	220,80	211,08	202,28	194,53	192,83	191,14	188,16	187,57	182,60
	<i>Zaragoza</i>	431,31	417,37	408,46	402,39	383,01	361,15	354,61	338,15	333,04	323,01	316,48	302,12
	ARAGÓN	958,56	912,00	848,40	808,75	766,99	723,43	705,53	683,46	678,04	655,43	643,11	614,77
<i>Estancia media de pacientes ingresados</i>	<i>Huesca</i>	366	365	365	365	366	365	365	365	366	365	365	365
	<i>Teruel</i>	366	365	365	365	366	365	365	365	366	365	365	365
	<i>Zaragoza</i>	366	365	365	365	366	365	365	365	366	365	365	365
	ARAGÓN	366	365	365	365	366	365	365	365	365	366	365	365
<i>Porcentaje de ocupación</i>	<i>Huesca</i>	92,13%	90,36%	97,08%	95,16%	93,46%	96,00%	94,78%	92,42%	93,25%	87,43%	88,76%	100,04%
	<i>Teruel</i>	85,41%	77,85%	70,90%	73,60%	70,36%	71,06%	77,81%	77,13%	78,82%	78,40%	89,32%	86,95%
	<i>Zaragoza</i>	69,01%	68,31%	75,13%	78,90%	75,10%	78,51%	77,09%	73,51%	72,40%	70,22%	73,60%	70,26%
	ARAGÓN	78,25%	75,31%	77,81%	80,47%	77,08%	79,38%	80,63%	78,11%	78,16%	75,77%	80,72%	79,84%
<i>Índice de rotación enfermo/cama</i>	<i>Huesca</i>	0,92	0,90	0,97	0,95	0,93	0,96	0,95	0,92	0,93	0,87	0,89	1,00
	<i>Teruel</i>	0,85	0,78	0,71	0,74	0,70	0,71	0,78	0,77	0,79	0,78	0,89	0,87
	<i>Zaragoza</i>	0,69	0,68	0,75	0,79	0,75	0,79	0,77	0,74	0,72	0,70	0,74	0,70
	ARAGÓN	0,78	0,75	0,78	0,80	0,77	0,79	0,81	0,78	0,78	0,76	0,81	0,80
<i>Tasa de mortalidad general</i>	<i>Huesca</i>	2,96	2,52	2,58	3,77	3,47	3,75	4,48	3,93	5,85	5,55	4,31	7,69
	<i>Teruel</i>	2,46	3,04	2,44	2,72	1,42	4,94	3,08	1,56	2,09	1,59	3,73	6,57
	<i>Zaragoza</i>	4,64	4,07	5,88	4,22	5,74	3,32	4,51	5,62	4,80	4,64	4,42	8,27
	ARAGÓN	3,55	3,40	4,13	3,71	4,04	3,87	4,11	4,10	4,28	3,97	4,20	7,65

Tabla 5.3.5.- Indicadores de actividad hospitalaria (continuación).

		<i>Finalidad psiquiátrica y titularidad pública</i>											
(continuación)		1988	1989	1990	1991	1992	1993	1994	1995	1996	1997	1998	1999
ACTIVIDAD DE HOSPITALIZACIÓN													
<i>Porcentaje de altas por curación o mejoría</i>	<i>Huesca</i>	14,93%	0,00%	2,90%	0,00%	27,78%	28,57%	39,02%	37,93%	46,43%	28,57%	0,00%	28,57%
	<i>Teruel</i>	40,71%	45,13%	93,75%	90,10%	77,78%	77,17%	82,86%	85,71%	79,87%	76,97%	79,31%	64,79%
	<i>Zaragoza</i>	18,18%	7,27%	0,00%	6,45%	1,85%	0,00%	0,00%	0,00%	4,55%	6,25%	9,52%	0,00%
	ARAGÓN	30,42%	23,50%	46,23%	57,76%	45,00%	61,54%	65,02%	60,11%	67,16%	62,12%	67,24%	51,34%
<i>Porcentaje de altas por traslado</i>	<i>Huesca</i>	71,64%	92,42%	89,86%	75,86%	55,56%	42,86%	43,90%	41,38%	7,14%	7,14%	0,00%	0,00%
	<i>Teruel</i>	22,14%	45,13%	0,00%	2,97%	0,00%	0,79%	0,00%	0,00%	0,00%	3,29%	0,00%	0,00%
	<i>Zaragoza</i>	9,09%	25,45%	23,53%	32,26%	50,00%	38,10%	27,27%	15,00%	18,18%	34,38%	9,52%	19,35%
	ARAGÓN	34,17%	53,85%	35,18%	21,74%	26,11%	10,65%	11,82%	9,57%	2,94%	8,59%	1,15%	3,21%
<i>Porcentaje de altas voluntarias</i>	<i>Huesca</i>	0,00%	0,00%	0,00%	0,00%	0,00%	0,00%	0,00%	0,00%	0,00%	0,00%	0,00%	0,00%
	<i>Teruel</i>	0,71%	0,88%	0,00%	0,00%	0,00%	0,79%	0,00%	0,00%	0,00%	0,00%	0,00%	0,00%
	<i>Zaragoza</i>	0,00%	1,82%	5,88%	3,23%	1,85%	0,00%	0,00%	0,00%	0,00%	6,25%	9,52%	0,00%
	ARAGÓN	0,42%	0,85%	1,01%	0,62%	0,56%	0,59%	0,00%	0,00%	0,00%	1,01%	1,15%	0,00%
<i>Porcentaje de altas por fallecimiento</i>	<i>Huesca</i>	8,96%	7,58%	7,25%	24,14%	16,67%	28,57%	17,07%	20,69%	32,14%	57,14%	75,00%	71,43%
	<i>Teruel</i>	5,71%	7,96%	6,25%	5,94%	3,33%	7,87%	4,29%	2,52%	2,60%	1,97%	4,83%	8,45%
	<i>Zaragoza</i>	60,61%	30,91%	70,59%	54,84%	40,74%	57,14%	72,73%	47,50%	72,73%	46,88%	66,67%	80,65%
	ARAGÓN	14,17%	13,25%	17,59%	18,63%	17,22%	16,57%	14,29%	14,89%	14,22%	13,13%	15,52%	25,13%
<i>Porcentaje de altas por otras causas</i>	<i>Huesca</i>	4,48%	0,00%	0,00%	0,00%	0,00%	0,00%	0,00%	0,00%	14,29%	7,14%	25,00%	0,00%
	<i>Teruel</i>	30,71%	0,88%	0,00%	0,99%	18,89%	13,39%	12,86%	11,76%	17,53%	17,76%	15,86%	26,76%
	<i>Zaragoza</i>	9,09%	34,55%	0,00%	3,23%	5,56%	4,76%	0,00%	37,50%	4,55%	6,25%	4,76%	0,00%
	ARAGÓN	20,42%	8,55%	0,00%	1,24%	11,11%	10,65%	8,87%	15,43%	15,69%	15,15%	14,94%	20,32%
<i>Ingresos por 1.000 hab.</i>	<i>Huesca</i>	0,25	0,30	0,29	0,14	0,08	0,08	0,16	0,14	0,12	0,03	0,00	0,01
	<i>Teruel</i>	0,89	0,38	0,56	0,56	0,55	0,81	1,00	0,93	0,98	0,92	1,05	1,02
	<i>Zaragoza</i>	0,02	0,02	0,04	0,04	0,02	0,02	0,01	0,01	0,02	0,02	0,02	0,02
	ARAGÓN	0,16	0,11	0,14	0,12	0,09	0,12	0,15	0,14	0,15	0,13	0,13	0,13
<i>Estancias por 1.000 hab.</i>	<i>Huesca</i>	358,50	350,67	342,52	327,33	305,83	282,25	275,86	268,98	272,16	254,48	245,29	229,41
	<i>Teruel</i>	859,49	781,26	649,07	583,13	558,99	534,23	513,71	509,23	506,14	496,89	495,34	482,19
	<i>Zaragoza</i>	187,38	180,84	176,96	174,35	166,40	156,48	153,64	146,51	144,70	139,95	137,12	130,89
	ARAGÓN	295,42	280,31	260,75	248,58	236,38	222,36	216,84	210,07	208,97	201,45	197,66	188,94

Tabla 5.3.6.- Indicadores de actividad de urgencias.

Finalidad psiquiátrica y titularidad pública

		1988	1989	1990	1991	1992	1993	1994	1995	1996	1997	1998	1999
ACTIVIDAD DE URGENCIAS													
Urgencias atendidas	Huesca	-	-	-	-	-	-	-	-	-	-	-	-
	Teruel	-	-	-	-	-	-	-	-	-	-	31 (q)	-
	Zaragoza	-	-	-	-	-	-	-	-	-	-	-	-
	ARAGÓN	-	-	-	-	-	-	-	-	-	-	31	-
Promedio diario de urgencias atendidas	Huesca	-	-	-	-	-	-	-	-	-	-	-	-
	Teruel	-	-	-	-	-	-	-	-	-	-	0,08	-
	Zaragoza	-	-	-	-	-	-	-	-	-	-	-	-
	ARAGÓN	-	-	-	-	-	-	-	-	-	-	0,08	-
Promedio diario de urgencias por box	Huesca	-	-	-	-	-	-	-	-	-	-	-	-
	Teruel	-	-	-	-	-	-	-	-	-	-	-	-
	Zaragoza	-	-	-	-	-	-	-	-	-	-	-	-
	ARAGÓN	-	-	-	-	-	-	-	-	-	-	-	-
Presión de urgencias	Huesca	-	-	-	-	-	-	-	-	-	-	-	-
	Teruel	-	-	-	-	-	-	-	-	-	-	17,24%	-
	Zaragoza	-	-	-	-	-	-	-	-	-	-	-	-
	ARAGÓN	-	-	-	-	-	-	-	-	-	-	15,82%	-
Porcentaje de urgencias ingresadas	Huesca	-	-	-	-	-	-	-	-	-	-	-	-
	Teruel	-	-	-	-	-	-	-	-	-	-	80,65%	-
	Zaragoza	-	-	-	-	-	-	-	-	-	-	-	-
	ARAGÓN	-	-	-	-	-	-	-	-	-	-	80,65%	-
Porcentaje de urgencias trasladadas	Huesca	-	-	-	-	-	-	-	-	-	-	-	-
	Teruel	-	-	-	-	-	-	-	-	-	-	-	-
	Zaragoza	-	-	-	-	-	-	-	-	-	-	-	-
	ARAGÓN	-	-	-	-	-	-	-	-	-	-	-	-
Porcentaje de fallecimientos en urgencias	Huesca	-	-	-	-	-	-	-	-	-	-	-	-
	Teruel	-	-	-	-	-	-	-	-	-	-	-	-
	Zaragoza	-	-	-	-	-	-	-	-	-	-	-	-
	ARAGÓN	-	-	-	-	-	-	-	-	-	-	-	-
Urgencias por 1.000 hab.	Huesca	-	-	-	-	-	-	-	-	-	-	-	-
	Teruel	-	-	-	-	-	-	-	-	-	-	0,22	-
	Zaragoza	-	-	-	-	-	-	-	-	-	-	-	-
	ARAGÓN	-	-	-	-	-	-	-	-	-	-	0,03	-

(q) 1998. Psiquiátrico San Juan de Dios (Teruel). Urgencias atendidas en los tres primeros meses.

Tabla 5.3.7.- Indicadores de actividad de consultas externas.

Finalidad psiquiátrica y titularidad pública

		1988	1989	1990	1991	1992	1993	1994	1995	1996	1997	1998	1999
ACTIVIDAD DE CONSULTAS EXTERNAS													
Actividad ambulatoria (nº total de consultas)	Huesca	0	0	0	0	0	0	0	0	0	0	0	0
	Teruel	0	0	148	0	0	60	378	377	690	736	810	836
	Zaragoza	847	0	0	0	0	0	0	0	0	0	0	0
	ARAGÓN	847	0	148	0	0	60	378	377	690	736	810	836
Primeras consultas	Huesca	0	0	0	0	0	0	0	0	0	0	0	0
	Teruel	0	0	4	0	0	24	97	81	92	84	64	73
	Zaragoza	10	0	0	0	0	0	0	0	0	0	0	0
	ARAGÓN	10	0	4	0	0	24	97	81	92	84	64	73
Consultas sucesivas	Huesca	0	0	0	0	0	0	0	0	0	0	0	0
	Teruel	0	0	144	0	0	36	281	296	598	652	746	763
	Zaragoza	837	0	0	0	0	0	0	0	0	0	0	0
	ARAGÓN	837	0	144	0	0	36	281	296	598	652	746	763
Relación sucesivas/primeras consultas	Huesca	0,00	0,00	0,00	0,00	0,00	0,00	0,00	0,00	0,00	0,00	0,00	0,00
	Teruel	0,00	0,00	36,00	0,00	0,00	1,50	2,90	3,65	6,50	7,76	11,66	10,45
	Zaragoza	83,70	0,00	0,00	0,00	0,00	0,00	0,00	0,00	0,00	0,00	0,00	0,00
	ARAGÓN	83,70	0,00	36,00	0,00	0,00	1,50	2,90	3,65	6,50	7,76	11,66	10,45
Consultas externas diarias por local	Huesca	0,00	0,00	0,00	0,00	0,00	0,00	0,00	0,00	0,00	0,00	0,00	0,00
	Teruel	0,00	0,00	0,65	0,00	0,00	0,24	1,52	1,52	2,77	2,97	3,27	3,37
	Zaragoza	5,83	0,00	0,00	0,00	0,00	0,00	0,00	0,00	0,00	0,00	0,00	0,00
	ARAGÓN	5,83	0,00	0,65	0,00	0,00	0,24	1,52	1,52	2,77	2,97	3,27	3,37
Primeras consultas por 1.000 hab.	Huesca	0,00	0,00	0,00	0,00	0,00	0,00	0,00	0,00	0,00	0,00	0,00	0,00
	Teruel	0,00	0,00	0,03	0,00	0,00	0,17	0,70	0,59	0,67	0,61	0,46	0,53
	Zaragoza	0,01	0,00	0,00	0,00	0,00	0,00	0,00	0,00	0,00	0,00	0,00	0,00
	ARAGÓN	0,01	0,00	0,00	0,00	0,00	0,02	0,08	0,07	0,08	0,07	0,05	0,06
Consultas externas por 1.000 hab.	Huesca	0,00	0,00	0,00	0,00	0,00	0,00	0,00	0,00	0,00	0,00	0,00	0,00
	Teruel	0,00	0,00	1,07	0,00	0,00	0,43	2,73	2,73	4,99	5,33	5,86	6,05
	Zaragoza	1,01	0,00	0,00	0,00	0,00	0,00	0,00	0,00	0,00	0,00	0,00	0,00
	ARAGÓN	0,71	0,00	0,12	0,00	0,00	0,05	0,32	0,32	0,58	0,62	0,68	0,70

5.4.- INDICADORES DE HOSPITALES CON FINALIDAD PSIQUIÁTRICA Y TITULARIDAD PRIVADA POR PROVINCIAS.

Tabla 5.4.1.- Indicadores de dotación en funcionamiento.

		<i>Finalidad psiquiátrica y titularidad privada</i>											
		1988		1989		1990		1991		1992		1993	
DOTACIÓN EN FUNCIONAMIENTO		Promedio	% func.	Promedio	% func.	Promedio	% func.	Promedio	% func.	Promedio	% func.	Promedio	% func.
Camas	Huesca	-	-	-	-	-	-	-	-	-	-	-	-
	Teruel	-	-	-	-	-	-	-	-	-	-	-	-
	Zaragoza	297,08	99,69%	296,33	99,78%	305,00	100,00%	305,00	100,00%	305,00	100,00%	305,00	100,00%
	ARAGÓN	297,08	99,69%	296,33	99,78%	305,00	100,00%	305,00	100,00%	305,00	100,00%	305,00	100,00%
Salas de consulta externa	Huesca	-	-	-	-	-	-	-	-	-	-	-	-
	Teruel	-	-	-	-	-	-	-	-	-	-	-	-
	Zaragoza	0,00	0,00%	0,00	0,00%	0,00	0,00%	0,00	0,00%	0,00	0,00%	0,00	0,00%
	ARAGÓN	0,00	0,00%	0,00	0,00%	0,00	0,00%	0,00	0,00%	0,00	0,00%	0,00	0,00%
Camas en funcionamiento por 1.000 hab.	Huesca	-	-	-	-	-	-	-	-	-	-	-	-
	Teruel	-	-	-	-	-	-	-	-	-	-	-	-
	Zaragoza	0,35	-	0,35	-	0,36	-	0,36	-	0,36	-	0,36	-
	ARAGÓN	0,25	-	0,25	-	0,26	-	0,26	-	0,26	-	0,26	-

Tabla 5.4.2.- Indicadores de dotación en funcionamiento (continuación).

		<i>Finalidad psiquiátrica y titularidad privada</i>											
		1994		1995		1996		1997		1998		1999	
DOTACIÓN EN FUNCIONAMIENTO		Promedio	% func.	Promedio	% func.	Promedio	% func.	Promedio	% func.	Promedio	% func.	Promedio	% func.
(continuación) Camas	Huesca	-	-	-	-	-	-	-	-	-	-	-	-
	Teruel	-	-	-	-	-	-	-	-	-	-	-	-
	Zaragoza	305,00	100,00%	305,50	100,00%	306,42	100,00%	307,00	100,00%	308,25	100,00%	308,75	100,00%
	ARAGÓN	305,00	100,00%	305,50	100,00%	306,42	100,00%	307,00	100,00%	308,25	100,00%	308,75	100,00%
Salas de consulta externa	Huesca	-	-	-	-	-	-	-	-	-	-	-	-
	Teruel	-	-	-	-	-	-	-	-	-	-	-	-
	Zaragoza	0,00	0,00%	0,00	0,00%	0,00	0,00%	0,00	0,00%	0,00	0,00%	0,00	0,00%
	ARAGÓN	0,00	0,00%	0,00	0,00%	0,00	0,00%	0,00	0,00%	0,00	0,00%	0,00	0,00%
Camas en funcionamiento por 1.000 hab.	Huesca	-	-	-	-	-	-	-	-	-	-	-	-
	Teruel	-	-	-	-	-	-	-	-	-	-	-	-
	Zaragoza	0,36	-	0,36	-	0,36	-	0,36	-	0,37	-	0,37	-
	ARAGÓN	0,26	-	0,26	-	0,26	-	0,26	-	0,26	-	0,26	-

Tabla 5.4.3.- Indicadores de personal.

Finalidad psiquiátrica y titularidad privada

		1988	1989	1990	1991	1992	1993	1994	1995	1996	1997	1998	1999
PERSONAL													
<i>Indice personal total por cama</i>	<i>Huesca</i>	-	-	-	-	-	-	-	-	-	-	-	-
	<i>Teruel</i>	-	-	-	-	-	-	-	-	-	-	-	-
	<i>Zaragoza</i>	0,33	0,37	0,37	0,40	0,45	0,47	0,49	0,51	0,51	0,52	0,55	0,56
	ARAGÓN	0,33	0,37	0,37	0,40	0,45	0,47	0,49	0,51	0,51	0,52	0,55	0,56
<i>Indice personal facultativo por cama</i>	<i>Huesca</i>	-	-	-	-	-	-	-	-	-	-	-	-
	<i>Teruel</i>	-	-	-	-	-	-	-	-	-	-	-	-
	<i>Zaragoza</i>	0,04	0,05	0,05	0,05	0,04	0,04	0,04	0,05	0,05	0,05	0,05	0,05
	ARAGÓN	0,04	0,05	0,05	0,05	0,04	0,04	0,04	0,05	0,05	0,05	0,05	0,05
<i>Indice personal auxiliar sanitario titulado por cama</i>	<i>Huesca</i>	-	-	-	-	-	-	-	-	-	-	-	-
	<i>Teruel</i>	-	-	-	-	-	-	-	-	-	-	-	-
	<i>Zaragoza</i>	0,02	0,03	0,03	0,03	0,03	0,04	0,03	0,03	0,03	0,03	0,04	0,04
	ARAGÓN	0,02	0,03	0,03	0,03	0,03	0,04	0,03	0,03	0,03	0,03	0,04	0,04
<i>Indice personal auxiliar sanitario no titulado por cama</i>	<i>Huesca</i>	-	-	-	-	-	-	-	-	-	-	-	-
	<i>Teruel</i>	-	-	-	-	-	-	-	-	-	-	-	-
	<i>Zaragoza</i>	0,19	0,20	0,18	0,19	0,22	0,23	0,24	0,25	0,24	0,25	0,26	0,27
	ARAGÓN	0,19	0,20	0,18	0,19	0,22	0,23	0,24	0,25	0,24	0,25	0,26	0,27
<i>Indice personal no sanitario por cama</i>	<i>Huesca</i>	-	-	-	-	-	-	-	-	-	-	-	-
	<i>Teruel</i>	-	-	-	-	-	-	-	-	-	-	-	-
	<i>Zaragoza</i>	0,08	0,08	0,10	0,12	0,14	0,16	0,16	0,17	0,17	0,17	0,18	0,18
	ARAGÓN	0,08	0,08	0,10	0,12	0,14	0,16	0,16	0,17	0,17	0,17	0,18	0,18

Tabla 5.4.4.- Indicadores de actividad hospitalaria.

Finalidad psiquiátrica y titularidad privada

		1988	1989	1990	1991	1992	1993	1994	1995	1996	1997	1998	1999
ACTIVIDAD DE HOSPITALIZACIÓN													
Ingresos	Huesca	-	-	-	-	-	-	-	-	-	-	-	-
	Teruel	-	-	-	-	-	-	-	-	-	-	-	-
	Zaragoza	247	204	192	231	231	261	238	223	259	274	267	272
	ARAGÓN	247	204	192	231	231	261	238	223	259	274	267	272
Estancias	Huesca	-	-	-	-	-	-	-	-	-	-	-	-
	Teruel	-	-	-	-	-	-	-	-	-	-	-	-
	Zaragoza	98.646	100.560	99.937	102.298	101.844	102.343	106.571	104.829	102.252	105.073	109.190	114.156
	ARAGÓN	98.646	100.560	99.937	102.298	101.844	102.343	106.571	104.829	102.252	105.073	109.190	114.156
Promedio de pacientes ingresados	Huesca	-	-	-	-	-	-	-	-	-	-	-	-
	Teruel	-	-	-	-	-	-	-	-	-	-	-	-
	Zaragoza	269,51	275,50	273,80	280,26	278,25	280,39	291,98	287,20	279,39	287,87	299,16	312,76
	ARAGÓN	269,51	275,50	273,80	280,26	278,25	280,39	291,98	287,20	279,39	287,87	299,16	312,76
Estancia media de pacientes ingresados	Huesca	-	-	-	-	-	-	-	-	-	-	-	-
	Teruel	-	-	-	-	-	-	-	-	-	-	-	-
	Zaragoza	366	365	365	365	366	365	365	365	366	365	365	365
	ARAGÓN	366	365	365	365	366	365	365	365	366	365	365	365
Porcentaje de ocupación	Huesca	-	-	-	-	-	-	-	-	-	-	-	-
	Teruel	-	-	-	-	-	-	-	-	-	-	-	-
	Zaragoza	90,72%	92,97%	89,77%	91,89%	91,23%	91,93%	95,73%	94,01%	91,18%	93,77%	97,05%	101,30%
	ARAGÓN	90,72%	92,97%	89,77%	91,89%	91,23%	91,93%	95,73%	94,01%	91,18%	93,77%	97,05%	101,30%
Índice de rotación enfermo/cama	Huesca	-	-	-	-	-	-	-	-	-	-	-	-
	Teruel	-	-	-	-	-	-	-	-	-	-	-	-
	Zaragoza	0,91	0,93	0,90	0,92	0,91	0,92	0,96	0,94	0,91	0,94	0,97	1,01
	ARAGÓN	0,91	0,93	0,90	0,92	0,91	0,92	0,96	0,94	0,91	0,94	0,97	1,01
Tasa de mortalidad general	Huesca	-	-	-	-	-	-	-	-	-	-	-	-
	Teruel	-	-	-	-	-	-	-	-	-	-	-	-
	Zaragoza	1,48	3,99	3,29	5,00	4,67	6,78	6,85	6,96	6,08	10,07	5,68	8,63
	ARAGÓN	1,48	3,99	3,29	5,00	4,67	6,78	6,85	6,96	6,08	10,07	5,68	8,63

Tabla 5.4.5.- Indicadores de actividad hospitalaria (continuación).

		1988	1989	1990	1991	1992	1993	1994	1995	1996	1997	1998	1999
<i>Finalidad psiquiátrica y titularidad privada</i>													
(continuación)													
ACTIVIDAD DE HOSPITALIZACIÓN													
Porcentaje de necropsias	Huesca	-	-	-	-	-	-	-	-	-	-	-	-
	Teruel	-	-	-	-	-	-	-	-	-	-	-	-
	Zaragoza	-	145,45%(r)	-	-	-	-	-	-	-	-	-	-
	ARAGÓN	-	145,45%	-	-	-	-	-	-	-	-	-	-
Porcentaje de altas por curación o mejoría	Huesca	-	-	-	-	-	-	-	-	-	-	-	-
	Teruel	-	-	-	-	-	-	-	-	-	-	-	-
	Zaragoza	97,07%	93,07%	93,12%	92,89%	93,61%	89,85%	84,58%	86,12%	75,10%	79,68%	80,72%	77,69%
	ARAGÓN	97,07%	93,07%	93,12%	92,89%	93,61%	89,85%	84,58%	86,12%	75,10%	79,68%	80,72%	77,69%
Porcentaje de altas por traslado	Huesca	-	-	-	-	-	-	-	-	-	-	-	-
	Teruel	-	-	-	-	-	-	-	-	-	-	-	-
	Zaragoza	0,42%	0,50%	2,12%	0,00%	0,00%	2,63%	5,73%	3,67%	9,88%	3,19%	5,62%	8,08%
	ARAGÓN	0,42%	0,50%	2,12%	0,00%	0,00%	2,63%	5,73%	3,67%	9,88%	3,19%	5,62%	8,08%
Porcentaje de altas voluntarias	Huesca	-	-	-	-	-	-	-	-	-	-	-	-
	Teruel	-	-	-	-	-	-	-	-	-	-	-	-
	Zaragoza	0,00%	0,00%	0,00%	0,89%	0,46%	0,00%	0,44%	0,82%	7,51%	5,58%	5,22%	2,69%
	ARAGÓN	0,00%	0,00%	0,00%	0,89%	0,46%	0,00%	0,44%	0,82%	7,51%	5,58%	5,22%	2,69%
Porcentaje de altas por fallecimiento	Huesca	-	-	-	-	-	-	-	-	-	-	-	-
	Teruel	-	-	-	-	-	-	-	-	-	-	-	-
	Zaragoza	1,67%	5,45%	4,76%	6,22%	5,94%	7,14%	8,81%	8,16%	6,72%	11,55%	6,83%	10,38%
	ARAGÓN	1,67%	5,45%	4,76%	6,22%	5,94%	7,14%	8,81%	8,16%	6,72%	11,55%	6,83%	10,38%
Porcentaje de altas por otras causas	Huesca	-	-	-	-	-	-	-	-	-	-	-	-
	Teruel	-	-	-	-	-	-	-	-	-	-	-	-
	Zaragoza	0,84%	0,99%	0,00%	0,00%	0,00%	0,38%	0,44%	1,22%	0,79%	0,00%	1,61%	1,15%
	ARAGÓN	0,84%	0,99%	0,00%	0,00%	0,00%	0,38%	0,44%	1,22%	0,79%	0,00%	1,61%	1,15%
Ingresos por 1.000 hab.	Huesca	-	-	-	-	-	-	-	-	-	-	-	-
	Teruel	-	-	-	-	-	-	-	-	-	-	-	-
	Zaragoza	0,29	0,24	0,23	0,27	0,27	0,31	0,28	0,26	0,31	0,33	0,32	0,32
	ARAGÓN	0,21	0,17	0,16	0,19	0,19	0,22	0,20	0,19	0,22	0,23	0,22	0,23
Estancias por 1.000 hab.	Huesca	-	-	-	-	-	-	-	-	-	-	-	-
	Teruel	-	-	-	-	-	-	-	-	-	-	-	-
	Zaragoza	117,10	119,37	118,63	121,43	120,89	121,49	126,51	124,44	121,38	124,73	129,61	135,51
	ARAGÓN	83,07	84,68	84,15	86,14	85,76	86,18	89,74	88,27	86,10	88,48	91,95	96,13

(r) 1989. Neuropsiquiátrico Nuestra Señora del Carmen (Zaragoza). Dieciséis necropsias realizadas en abril.

Tabla 5.4.6.- Indicadores de actividad de consultas externas.

Finalidad psiquiátrica y titularidad privada

		1988	1989	1990	1991	1992	1993	1994	1995	1996	1997	1998	1999
ACTIVIDAD DE CONSULTAS EXTERNAS													
Actividad ambulatoria (nº total de consultas)	Huesca	-	-	-	-	-	-	-	-	-	-	-	-
	Teruel	-	-	-	-	-	-	-	-	-	-	-	-
	Zaragoza	148	177	189	177	52	26	0	0	0	0	0	0
	ARAGÓN	148	177	189	177	52	26	0	0	0	0	0	0
Primeras consultas	Huesca	-	-	-	-	-	-	-	-	-	-	-	-
	Teruel	-	-	-	-	-	-	-	-	-	-	-	-
	Zaragoza	48	31	37	24	19	17	0	0	0	0	0	0
	ARAGÓN	48	31	37	24	19	17	0	0	0	0	0	0
Consultas sucesivas	Huesca	-	-	-	-	-	-	-	-	-	-	-	-
	Teruel	-	-	-	-	-	-	-	-	-	-	-	-
	Zaragoza	100	146	152	153	33	9	0	0	0	0	0	0
	ARAGÓN	100	146	152	153	33	9	0	0	0	0	0	0
Relación sucesivas/primeras consultas	Huesca	-	-	-	-	-	-	-	-	-	-	-	-
	Teruel	-	-	-	-	-	-	-	-	-	-	-	-
	Zaragoza	2,08	4,71	4,11	6,38	1,74	0,53	0,00	0,00	0,00	0,00	0,00	0,00
	ARAGÓN	2,08	4,71	4,11	6,38	1,74	0,53	0,00	0,00	0,00	0,00	0,00	0,00
Consultas externas diarias por local	Huesca	-	-	-	-	-	-	-	-	-	-	-	-
	Teruel	-	-	-	-	-	-	-	-	-	-	-	-
	Zaragoza	0,00	0,00	0,00	0,00	0,00	0,00	0,00	0,00	0,00	0,00	0,00	0,00
	ARAGÓN	0,00	0,00	0,00	0,00	0,00	0,00	0,00	0,00	0,00	0,00	0,00	0,00
Primeras consultas por 1.000 hab.	Huesca	-	-	-	-	-	-	-	-	-	-	-	-
	Teruel	-	-	-	-	-	-	-	-	-	-	-	-
	Zaragoza	0,06	0,04	0,04	0,03	0,02	0,02	0,00	0,00	0,00	0,00	0,00	0,00
	ARAGÓN	0,04	0,03	0,03	0,02	0,02	0,01	0,00	0,00	0,00	0,00	0,00	0,00
Consultas externas por 1.000 hab.	Huesca	-	-	-	-	-	-	-	-	-	-	-	-
	Teruel	-	-	-	-	-	-	-	-	-	-	-	-
	Zaragoza	0,18	0,21	0,22	0,21	0,06	0,03	0,00	0,00	0,00	0,00	0,00	0,00
	ARAGÓN	0,12	0,15	0,16	0,15	0,04	0,02	0,00	0,00	0,00	0,00	0,00	0,00

5.5.- INDICADORES DE HOSPITALES CON FINALIDAD GERIÁTRICA/LARGA ESTANCIA Y TITULARIDAD PÚBLICA POR PROVINCIAS.

Tabla 5.5.1.- Indicadores de dotación en funcionamiento.

Finalidad geriátrica/larga estancia y titularidad pública

		1988		1989		1990		1991		1992		1993	
DOTACIÓN EN FUNCIONAMIENTO		Promedio	% func.	Promedio	% func.	Promedio	% func.	Promedio	% func.	Promedio	% func.	Promedio	% func.
Camas	Huesca	120,00	100,00%	120,00	100,00%	120,00	100,00%	105,00	100,00%	105,00	100,00%	123,67	98,15%
	Teruel	-	-	-	-	-	-	-	-	-	-	-	-
	Zaragoza	75,00	100,00%	70,00	100,00%	70,00	100,00%	70,00	100,00%	70,00	100,00%	70,00	100,00%
	ARAGÓN	195,00	100,00%	190,00	100,00%	190,00	100,00%	175,00	100,00%	175,00	100,00%	193,67	98,81%
Quirófanos	Huesca	1,00	100,00%	1,00	100,00%	1,00	100,00%	1,00	100,00%	1,00	100,00%	1,00	100,00%
	Teruel	-	-	-	-	-	-	-	-	-	-	-	-
	Zaragoza	-	-	-	-	-	-	-	-	-	-	-	-
	ARAGÓN	1,00	100,00%	1,00	100,00%	1,00	100,00%	1,00	100,00%	1,00	100,00%	1,00	100,00%
Paritorios	Huesca	0,42 (s)	41,67%	-	-	-	-	-	-	-	-	-	-
	Teruel	-	-	-	-	-	-	-	-	-	-	-	-
	Zaragoza	-	-	-	-	-	-	-	-	-	-	-	-
	ARAGÓN	0,42	41,67%	-	-	-	-	-	-	-	-	-	-
Salas de consulta externa	Huesca	8,00	100,00%	8,00	100,00%	8,00	100,00%	8,00	100,00%	8,00	100,00%	6,25	78,13%
	Teruel	-	-	-	-	-	-	-	-	-	-	-	-
	Zaragoza	1,00	100,00%	1,00	100,00%	1,00	100,00%	1,00	100,00%	1,00	100,00%	1,00	100,00%
	ARAGÓN	9,00	100,00%	9,00	100,00%	9,00	100,00%	9,00	100,00%	9,00	100,00%	7,25	80,56%
Salas de diagnóstico por la imagen	Huesca	1,00	100,00%	1,00	100,00%	1,00	100,00%	1,00	100,00%	1,00	100,00%	1,00	100,00%
	Teruel	-	-	-	-	-	-	-	-	-	-	-	-
	Zaragoza	1,00	100,00%	1,00	100,00%	1,00	100,00%	1,42	100,00%	2,00	100,00%	2,00	100,00%
	ARAGÓN	2,00	100,00%	2,00	100,00%	2,00	100,00%	2,42	100,00%	3,00	100,00%	3,00	100,00%
Boxes de exploración de urgencias	Huesca	1,00	100,00%	1,00	100,00%	1,00	100,00%	1,00	100,00%	1,00	100,00%	1,00	100,00%
	Teruel	-	-	-	-	-	-	-	-	-	-	-	-
	Zaragoza	-	-	-	-	-	-	-	-	-	-	-	-
	ARAGÓN	1,00	100,00%	1,00	100,00%	1,00	100,00%	1,00	100,00%	1,00	100,00%	1,00	100,00%
Camas en funcionamiento por 1.000 hab.	Huesca	0,58	-	0,58	-	0,58	-	0,51	-	0,51	-	0,60	-
	Teruel	-	-	-	-	-	-	-	-	-	-	-	-
	Zaragoza	0,09	-	0,08	-	0,08	-	0,08	-	0,08	-	0,08	-
	ARAGÓN	0,16	-	0,16	-	0,16	-	0,15	-	0,15	-	0,16	-
Quirófanos en funcionamiento por 100.000 hab.	Huesca	0,48	-	0,48	-	0,48	-	0,48	-	0,48	-	0,48	-
	Teruel	-	-	-	-	-	-	-	-	-	-	-	-
	Zaragoza	0,00	-	0,00	-	0,00	-	0,00	-	0,00	-	0,00	-
	ARAGÓN	0,08	-	0,08	-	0,08	-	0,08	-	0,08	-	0,08	-

(s) 1988. Hospital Sagrado Corazón de Jesús (Huesca). Paritorio en funcionamiento de enero a mayo sin generar actividad.

Tabla 5.5.2.- Indicadores de dotación en funcionamiento (continuación).

(continuación)		Finalidad geriátrica/larga estancia y titularidad pública											
		1994		1995		1996		1997		1998		1999	
DOTACIÓN EN FUNCIONAMIENTO		Promedio	% func.	Promedio	% func.	Promedio	% func.	Promedio	% func.	Promedio	% func.	Promedio	% func.
Camas	Huesca	122,00	100,00%	122,00	100,00%	122,00	100,00%	122,00	100,00%	122,00	100,00%	122,00	100,00%
	Teruel	-	-	-	-	-	-	-	-	-	-	-	-
	Zaragoza	70,00	100,00%	70,00	100,00%	70,00	100,00%	70,00	100,00%	70,00	100,00%	70,00	100,00%
	ARAGÓN	192,00	100,00%	192,00	100,00%	192,00	100,00%	192,00	100,00%	192,00	100,00%	192,00	100,00%
Quirófanos	Huesca	1,00	100,00%	0,25	25,00%	-	-	-	-	-	-	-	0,00%
	Teruel	-	-	-	-	-	-	-	-	-	-	-	-
	Zaragoza	-	-	-	-	-	-	-	-	-	-	-	-
	ARAGÓN	1,00	100,00%	0,25	25,00%	-	-	-	-	-	-	-	-
Paritorios	Huesca	-	-	-	-	-	-	-	-	-	-	-	-
	Teruel	-	-	-	-	-	-	-	-	-	-	-	-
	Zaragoza	-	-	-	-	-	-	-	-	-	-	-	-
	ARAGÓN	-	-	-	-	-	-	-	-	-	-	-	-
Salas de consulta externa	Huesca	5,00	100,00%	5,00	100,00%	5,00	100,00%	5,00	100,00%	4,58	91,67%	5,00	100,00%
	Teruel	-	-	-	-	-	-	-	-	-	-	-	-
	Zaragoza	1,00	100,00%	1,00	100,00%	1,00	100,00%	1,00	100,00%	1,00	100,00%	1,00	100,00%
	ARAGÓN	6,00	100,00%	6,00	100,00%	6,00	100,00%	6,00	100,00%	5,58	93,06%	6,00	100,00%
Salas de diagnóstico por la imagen	Huesca	1,00	100,00%	1,00	100,00%	1,00	100,00%	2,83	100,00%	3,17	100,00%	3,00	100,00%
	Teruel	-	-	-	-	-	-	-	-	-	-	-	-
	Zaragoza	1,67	83,33%	2,00	100,00%	2,00	100,00%	2,00	100,00%	2,00	100,00%	2,00	100,00%
	ARAGÓN	2,67	88,89%	3,00	100,00%	3,00	100,00%	4,83	100,00%	5,17	100,00%	5,00	100,00%
Boxes de exploración de urgencias	Huesca	1,00	100,00%	0,25	25,00%	0,00	0,00%	0,00	0,00%	0,00	0,00%	0,00	0,00%
	Teruel	-	-	-	-	-	-	-	-	-	-	-	-
	Zaragoza	-	-	-	-	-	-	-	-	-	-	-	-
	ARAGÓN	1,00	100,00%	0,25	25,00%	0,00	0,00%	0,00	0,00%	0,00	0,00%	0,00	0,00%
Camas en funcionamiento por 1.000 hab.	Huesca	0,59	-	0,59	-	0,59	-	0,59	-	0,59	-	0,59	-
	Teruel	-	-	-	-	-	-	-	-	-	-	-	-
	Zaragoza	0,08	-	0,08	-	0,08	-	0,08	-	0,08	-	0,08	-
	ARAGÓN	0,16	-	0,16	-	0,16	-	0,16	-	0,16	-	0,16	-
Quirófanos en funcionamiento por 100.000 hab.	Huesca	0,48	-	0,12	-	0,00	-	0,00	-	0,00	-	0,00	-
	Teruel	-	-	-	-	-	-	-	-	-	-	-	-
	Zaragoza	0,00	-	0,00	-	0,00	-	0,00	-	0,00	-	0,00	-
	ARAGÓN	0,08	-	0,02	-	0,00	-	0,00	-	0,00	-	0,00	-

Tabla 5.5.3.- Indicadores de personal.

Finalidad geriátrica/larga estancia y titularidad pública

		1988	1989	1990	1991	1992	1993	1994	1995	1996	1997	1998	1999
PERSONAL													
<i>Indice personal total por cama</i>	Huesca	1,21	1,22	1,25	1,63	1,65	1,32	1,34	1,32	1,37	1,48	1,47	1,47
	Teruel	-	-	-	-	-	-	-	-	-	-	-	-
	Zaragoza	1,89	2,12	2,27	2,32	2,28	2,31	2,22	2,25	2,24	2,25	2,26	2,29
	ARAGÓN	1,47	1,55	1,63	1,91	1,90	1,68	1,66	1,66	1,69	1,76	1,76	1,77
<i>Indice personal facultativo por cama</i>	Huesca	0,19	0,20	0,21	0,18	0,20	0,13	0,14	0,14	0,15	0,17	0,16	0,17
	Teruel	-	-	-	-	-	-	-	-	-	-	-	-
	Zaragoza	0,27	0,33	0,33	0,28	0,29	0,29	0,29	0,30	0,29	0,29	0,28	0,29
	ARAGÓN	0,22	0,24	0,25	0,22	0,23	0,19	0,20	0,20	0,20	0,21	0,21	0,21
<i>Indice personal auxiliar sanitario titulado por cama</i>	Huesca	0,09	0,09	0,09	0,19	0,19	0,18	0,19	0,19	0,21	0,23	0,23	0,23
	Teruel	-	-	-	-	-	-	-	-	-	-	-	-
	Zaragoza	0,37	0,45	0,47	0,51	0,48	0,45	0,47	0,46	0,45	0,46	0,47	0,47
	ARAGÓN	0,20	0,22	0,23	0,32	0,31	0,28	0,29	0,29	0,30	0,31	0,32	0,32
<i>Indice personal auxiliar sanitario no titulado por cama</i>	Huesca	0,44	0,44	0,44	0,66	0,67	0,63	0,63	0,61	0,61	0,62	0,62	0,61
	Teruel	-	-	-	-	-	-	-	-	-	-	-	-
	Zaragoza	0,41	0,45	0,50	0,52	0,53	0,54	0,56	0,57	0,56	0,56	0,56	0,58
	ARAGÓN	0,43	0,44	0,46	0,60	0,61	0,60	0,61	0,59	0,60	0,60	0,60	0,60
<i>Indice personal no sanitario por cama</i>	Huesca	0,48	0,48	0,50	0,58	0,58	0,36	0,35	0,36	0,38	0,44	0,44	0,44
	Teruel	-	-	-	-	-	-	-	-	-	-	-	-
	Zaragoza	0,84	0,87	0,95	0,99	0,96	0,98	0,84	0,87	0,88	0,89	0,89	0,89
	ARAGÓN	0,61	0,62	0,67	0,74	0,73	0,58	0,53	0,55	0,56	0,61	0,60	0,60
<i>Porcentaje de MIR (sobre facultativos)</i>	Huesca	0,36%	5,99%	8,00%	16,00%	14,29%	14,74%	11,59%	11,82%	13,24%	14,75%	15,00%	14,23%
	Teruel	-	-	-	-	-	-	-	-	-	-	-	-
	Zaragoza	5,79%	12,41%	17,39%	30,13%	30,00%	30,00%	29,39%	28,69%	29,51%	29,88%	30,13%	29,75%
	ARAGÓN	2,89%	9,14%	12,50%	23,28%	21,95%	23,26%	21,24%	21,15%	21,81%	22,27%	22,55%	21,82%

Tabla 5.5.4.- Indicadores de actividad hospitalaria.

Finalidad geriátrica/larga estancia y titularidad pública

		1988	1989	1990	1991	1992	1993	1994	1995	1996	1997	1998	1999
ACTIVIDAD DE HOSPITALIZACIÓN													
Ingresos	Huesca	791	556	656	632	633	676	760	725	805	928	1.041	869
	Teruel	-	-	-	-	-	-	-	-	-	-	-	-
	Zaragoza	831	806	899	968	992	1.025	1.043	1.097	1.112	1.225	1.472	1.487
	ARAGÓN	1.622	1.362	1.555	1.600	1.625	1.701	1.803	1.822	1.917	2.153	2.513	2.356
Estancias	Huesca	27.707	33.902	32.355	30.918	27.328	30.538	29.581	27.933	26.438	26.504	32.439	27.551
	Teruel	-	-	-	-	-	-	-	-	-	-	-	-
	Zaragoza	20.692	20.646	20.215	21.150	22.208	20.806	20.471	21.186	21.905	20.750	21.728	21.953
	ARAGÓN	48.399	54.548	52.570	52.068	49.536	51.344	50.052	49.119	48.343	47.254	54.167	49.504
Estancia media	Huesca	35,03	60,97	49,32	48,92	43,17	45,17	38,92	38,53	32,84	28,56	31,16	31,70
	Teruel	-	-	-	-	-	-	-	-	-	-	-	-
	Zaragoza	24,90	25,62	22,49	21,85	22,39	20,30	19,63	19,31	19,70	16,94	14,76	14,76
	ARAGÓN	29,84	40,05	33,81	32,54	30,48	30,18	27,76	26,96	25,22	21,95	21,55	21,01
Porcentaje de ocupación	Huesca	63,09%	77,40%	73,87%	80,67%	71,11%	67,65%	66,43%	62,73%	59,21%	59,52%	72,85%	61,87%
	Teruel	-	-	-	-	-	-	-	-	-	-	-	-
	Zaragoza	75,38%	80,81%	79,12%	82,78%	86,68%	81,43%	80,12%	82,92%	85,50%	81,21%	85,04%	85,92%
	ARAGÓN	67,81%	78,66%	75,80%	81,52%	77,34%	72,63%	71,42%	70,09%	68,79%	67,43%	77,29%	70,64%
Índice de rotación enfermo/cama	Huesca	6,59	4,63	5,47	6,02	6,03	5,47	6,23	5,94	6,60	7,61	8,53	7,12
	Teruel	-	-	-	-	-	-	-	-	-	-	-	-
	Zaragoza	11,08	11,51	12,84	13,83	14,17	14,64	14,90	15,67	15,89	17,50	21,03	21,24
	ARAGÓN	8,32	7,17	8,18	9,14	9,29	8,78	9,39	9,49	9,98	11,21	13,09	12,27
Intervalo de sustitución	Huesca	20,49	17,80	17,45	11,72	17,54	21,60	19,67	22,89	22,62	19,42	11,61	19,54
	Teruel	-	-	-	-	-	-	-	-	-	-	-	-
	Zaragoza	8,13	6,08	5,94	4,55	3,44	4,63	4,87	3,98	3,34	3,92	2,60	2,42
	ARAGÓN	14,17	10,87	10,79	7,38	8,93	11,37	11,11	11,50	11,44	10,60	6,33	8,73
Tasa de mortalidad general	Huesca	7,71	17,45	14,02	16,61	13,43	14,50	11,58	12,83	13,54	14,22	16,43	16,69
	Teruel	-	-	-	-	-	-	-	-	-	-	-	-
	Zaragoza	29,00	31,51	31,03	26,34	21,98	26,73	24,16	25,71	18,97	22,45	22,08	23,54
	ARAGÓN	18,62	25,77	23,86	22,50	18,65	21,87	18,86	20,58	16,69	18,90	19,74	21,01

Tabla 5.5.5.- Indicadores de actividad hospitalaria (continuación).

		<i>Finalidad geriátrica/larga estancia y titularidad pública</i>											
(continuación)		1988	1989	1990	1991	1992	1993	1994	1995	1996	1997	1998	1999
ACTIVIDAD DE HOSPITALIZACIÓN													
Porcentaje de altas por curación o mejoría	Huesca	84,14%	79,08%	85,71%	83,18%	85,96%	81,93%	86,06%	87,00%	77,24%	76,16%	73,58%	75,78%
	Teruel	-	-	-	-	-	-	-	-	-	-	-	-
	Zaragoza	64,23%	61,31%	62,85%	63,29%	69,81%	68,69%	71,51%	69,32%	75,48%	73,04%	74,30%	73,08%
	ARAGÓN	73,82%	68,40%	72,56%	71,27%	76,17%	73,44%	77,00%	76,41%	76,23%	74,38%	74,00%	74,09%
Porcentaje de altas por traslado	Huesca	7,86%	3,12%	0,30%	0,62%	0,78%	1,20%	0,61%	0,27%	0,12%	0,54%	0,10%	0,00%
	Teruel	-	-	-	-	-	-	-	-	-	-	-	-
	Zaragoza	5,60%	4,87%	4,15%	6,62%	6,69%	3,56%	4,78%	4,49%	3,20%	3,56%	2,96%	3,00%
	ARAGÓN	6,69%	4,17%	2,52%	4,21%	4,36%	2,72%	3,20%	2,80%	1,90%	2,27%	1,78%	1,88%
Porcentaje de altas voluntarias	Huesca	0,00%	0,00%	0,00%	0,00%	0,00%	0,00%	0,00%	0,00%	0,12%	0,00%	0,00%	0,11%
	Teruel	-	-	-	-	-	-	-	-	-	-	-	-
	Zaragoza	0,61%	1,95%	1,01%	3,62%	1,42%	0,96%	0,55%	0,37%	2,01%	1,05%	0,41%	0,60%
	ARAGÓN	0,32%	1,17%	0,58%	2,17%	0,86%	0,62%	0,34%	0,22%	1,21%	0,60%	0,24%	0,42%
Porcentaje de altas por fallecimiento	Huesca	7,99%	17,80%	13,98%	16,20%	13,26%	16,87%	13,33%	12,72%	13,56%	14,24%	16,80%	16,18%
	Teruel	-	-	-	-	-	-	-	-	-	-	-	-
	Zaragoza	29,32%	30,90%	31,31%	26,37%	22,09%	26,40%	23,16%	25,82%	19,30%	22,27%	22,34%	23,32%
	ARAGÓN	19,05%	25,68%	23,95%	22,29%	18,61%	22,98%	19,45%	20,57%	16,87%	18,83%	20,06%	20,65%
Porcentaje de altas por otras causas	Huesca	0,00%	0,00%	0,00%	0,00%	0,00%	0,00%	0,00%	0,00%	8,96%	9,06%	9,53%	7,92%
	Teruel	-	-	-	-	-	-	-	-	-	-	-	-
	Zaragoza	0,24%	0,97%	0,67%	0,10%	0,00%	0,39%	0,00%	0,00%	0,00%	0,08%	0,00%	0,00%
	ARAGÓN	0,13%	0,59%	0,39%	0,06%	0,00%	0,25%	0,00%	0,00%	3,80%	3,93%	3,92%	2,96%
Ingresos por 1.000 hab.	Huesca	3,82	2,69	3,17	3,05	3,06	3,27	3,67	3,50	3,89	4,48	5,03	4,20
	Teruel	-	-	-	-	-	-	-	-	-	-	-	-
	Zaragoza	0,99	0,96	1,07	1,15	1,18	1,22	1,24	1,30	1,32	1,45	1,75	1,77
	ARAGÓN	1,37	1,15	1,31	1,35	1,37	1,43	1,52	1,53	1,61	1,81	2,12	1,98
Estancias por 1.000 hab.	Huesca	133,90	163,84	156,37	149,42	132,07	147,59	142,96	135,00	127,77	128,09	156,77	133,15
	Teruel	-	-	-	-	-	-	-	-	-	-	-	-
	Zaragoza	24,56	24,51	24,00	25,11	26,36	24,70	24,30	25,15	26,00	24,63	25,79	26,06
	ARAGÓN	40,76	45,93	44,27	43,85	41,71	43,24	42,15	41,36	40,71	39,79	45,61	41,69

Tabla 5.5.6.- Indicadores de actividad de urgencias.

Finalidad geriátrica/larga estancia y titularidad pública

		1988	1989	1990	1991	1992	1993	1994	1995	1996	1997	1998	1999
ACTIVIDAD DE URGENCIAS													
Urgencias atendidas	Huesca	78 (t)	2 (u)	-	-	-	-	-	-	-	-	-	-
	Teruel	-	-	-	-	-	-	-	-	-	-	-	-
	Zaragoza	-	-	-	-	-	-	-	-	-	-	-	-
	ARAGÓN	78	2	-	-	-	-	-	-	-	-	-	-
Promedio diario de urgencias atendidas	Huesca	0,21	0,01	-	-	-	-	-	-	-	-	-	-
	Teruel	-	-	-	-	-	-	-	-	-	-	-	-
	Zaragoza	-	-	-	-	-	-	-	-	-	-	-	-
	ARAGÓN	0,21	0,01	-	-	-	-	-	-	-	-	-	-
Promedio diario de urgencias por box	Huesca	0,21	0,01	-	-	-	-	-	-	-	-	-	-
	Teruel	-	-	-	-	-	-	-	-	-	-	-	-
	Zaragoza	-	-	-	-	-	-	-	-	-	-	-	-
	ARAGÓN	0,21	0,01	-	-	-	-	-	-	-	-	-	-
Presión de urgencias	Huesca	4,68%	0,00%	-	-	-	-	-	-	-	-	-	-
	Teruel	-	-	-	-	-	-	-	-	-	-	-	-
	Zaragoza	-	-	-	-	-	-	-	-	-	-	-	-
	ARAGÓN	2,28%	0,00%	-	-	-	-	-	-	-	-	-	-
Porcentaje de urgencias ingresadas	Huesca	47,44%	0,00%	-	-	-	-	-	-	-	-	-	-
	Teruel	-	-	-	-	-	-	-	-	-	-	-	-
	Zaragoza	-	-	-	-	-	-	-	-	-	-	-	-
	ARAGÓN	47,44%	0,00%	-	-	-	-	-	-	-	-	-	-
Porcentaje de urgencias trasladadas	Huesca	0,00%	0,00%	-	-	-	-	-	-	-	-	-	-
	Teruel	-	-	-	-	-	-	-	-	-	-	-	-
	Zaragoza	-	-	-	-	-	-	-	-	-	-	-	-
	ARAGÓN	0,00%	0,00%	-	-	-	-	-	-	-	-	-	-
Porcentaje de fallecimientos en urgencias	Huesca	0,00%	0,00%	-	-	-	-	-	-	-	-	-	-
	Teruel	-	-	-	-	-	-	-	-	-	-	-	-
	Zaragoza	-	-	-	-	-	-	-	-	-	-	-	-
	ARAGÓN	0,00%	0,00%	-	-	-	-	-	-	-	-	-	-
Urgencias por 1.000 hab.	Huesca	0,38	0,01	-	-	-	-	-	-	-	-	-	-
	Teruel	-	-	-	-	-	-	-	-	-	-	-	-
	Zaragoza	-	-	-	-	-	-	-	-	-	-	-	-
	ARAGÓN	0,07	0,00	-	-	-	-	-	-	-	-	-	-

(t) 1988. Hospital Sagrado Corazón de Jesús (Huesca). Urgencias atendidas durante el año.

(u) 1989. Hospital Sagrado Corazón de Jesús (Huesca). Urgencias atendidas durante el año.

Tabla 5.5.7.- Indicadores de actividad de consultas externas.

Finalidad geriátrica/larga estancia y titularidad pública

		1988	1989	1990	1991	1992	1993	1994	1995	1996	1997	1998	1999
ACTIVIDAD DE CONSULTAS EXTERNAS													
Actividad ambulatoria (nº total de consultas)	Huesca	3.635	4.265	3.852	2.999	1.368	1.692	1.731	2.079	1.828	1.921	1.518	1.703
	Teruel	-	-	-	-	-	-	-	-	-	-	-	-
	Zaragoza	2.795	2.737	2.405	2.336	4.358	5.106	3.373	3.482	3.066	3.316	3.344	3.500
	ARAGÓN	6.430	7.002	6.257	5.335	5.726	6.798	5.104	5.561	4.894	5.237	4.862	5.203
Primeras consultas	Huesca	1.290	1.157	1.013	673	375	478	500	562	465	479	386	608
	Teruel	-	-	-	-	-	-	-	-	-	-	-	-
	Zaragoza	308	311	225	211	497	533	469	509	513	592	597	709
	ARAGÓN	1.598	1.468	1.238	884	872	1.011	969	1.071	978	1.071	983	1.317
Consultas sucesivas	Huesca	2.345	3.108	2.839	2.326	993	1.214	1.231	1.517	1.363	1.442	1.132	1.095
	Teruel	-	-	-	-	-	-	-	-	-	-	-	-
	Zaragoza	2.487	2.426	2.180	2.125	3.861	4.573	2.904	2.973	2.553	2.724	2.747	2.791
	ARAGÓN	4.832	5.534	5.019	4.451	4.854	5.787	4.135	4.490	3.916	4.166	3.879	3.886
Relación sucesivas/primeras consultas	Huesca	1,82	2,69	2,80	3,46	2,65	2,54	2,46	2,70	2,93	3,01	2,93	1,80
	Teruel	-	-	-	-	-	-	-	-	-	-	-	-
	Zaragoza	8,07	7,80	9,69	10,07	7,77	8,58	6,19	5,84	4,98	4,60	4,60	3,94
	ARAGÓN	3,02	3,77	4,05	5,04	5,57	5,72	4,27	4,19	4,00	3,89	3,95	2,95
Consultas externas diarias por local	Huesca	1,82	2,15	1,94	1,51	0,69	1,09	1,40	1,68	1,47	1,55	1,34	1,37
	Teruel	-	-	-	-	-	-	-	-	-	-	-	-
	Zaragoza	11,22	11,04	9,70	9,42	17,50	20,59	13,60	14,04	12,31	13,37	13,48	14,11
	ARAGÓN	2,87	3,14	2,80	2,39	2,56	3,78	3,43	3,74	3,28	3,52	3,51	3,50
Primeras consultas por 1.000 hab.	Huesca	6,23	5,59	4,90	3,25	1,81	2,31	2,42	2,72	2,25	2,31	1,87	2,94
	Teruel	-	-	-	-	-	-	-	-	-	-	-	-
	Zaragoza	0,37	0,37	0,27	0,25	0,59	0,63	0,56	0,60	0,61	0,70	0,71	0,84
	ARAGÓN	1,35	1,24	1,04	0,74	0,73	0,85	0,82	0,90	0,82	0,90	0,83	1,11
Consultas externas por 1.000 hab.	Huesca	17,57	20,61	18,62	14,49	6,61	8,18	8,37	10,05	8,83	9,28	7,34	8,23
	Teruel	-	-	-	-	-	-	-	-	-	-	-	-
	Zaragoza	3,32	3,25	2,85	2,77	5,17	6,06	4,00	4,13	3,64	3,94	3,97	4,15
	ARAGÓN	5,41	5,90	5,27	4,49	4,82	5,72	4,30	4,68	4,12	4,41	4,09	4,38

5.6.- INDICADORES DE HOSPITALES CON FINALIDAD GERIÁTRICA/LARGA ESTANCIA Y TITULARIDAD PRIVADA POR PROVINCIAS.

Tabla 5.6.1.- Indicadores de dotación en funcionamiento.

Finalidad geriátrica/larga estancia y titularidad privada

		1988		1989		1990		1991		1992		1993	
DOTACIÓN EN FUNCIONAMIENTO		Promedio	% func.	Promedio	% func.	Promedio	% func.	Promedio	% func.	Promedio	% func.	Promedio	% func.
Camas	Huesca	-	-	-	-	-	-	-	-	-	-	-	-
	Teruel	-	-	-	-	-	-	-	-	-	-	-	-
	Zaragoza	184,00	100,00%	184,00	100,00%	183,42	99,68%	177,00	93,16%	182,17	95,88%	184,00	96,84%
	ARAGÓN	184,00	100,00%	184,00	100,00%	183,42	99,68%	177,00	93,16%	182,17	95,88%	184,00	96,84%
Quirófanos	Huesca	-	-	-	-	-	-	-	-	-	-	-	-
	Teruel	-	-	-	-	-	-	-	-	-	-	-	-
	Zaragoza	0,00	0,00%	0,00	0,00%	0,00	0,00%	0,00	0,00%	0,00	0,00%	0,00	0,00%
	ARAGÓN	0,00	0,00%	0,00	0,00%	0,00	0,00%	0,00	0,00%	0,00	0,00%	0,00	0,00%
Salas de consulta externa	Huesca	-	-	-	-	-	-	-	-	-	-	-	-
	Teruel	-	-	-	-	-	-	-	-	-	-	-	-
	Zaragoza	9,00	100,00%	0,75	8,33%	0,00	0,00%	0,00	0,00%	0,00	0,00%	0,00	0,00%
	ARAGÓN	9,00	100,00%	0,75	8,33%	0,00	0,00%	0,00	0,00%	0,00	0,00%	0,00	0,00%
Salas de diagnóstico por la imagen	Huesca	-	-	-	-	-	-	-	-	-	-	-	-
	Teruel	-	-	-	-	-	-	-	-	-	-	-	-
	Zaragoza	3,00	100,00%	3,00	100,00%	3,00	100,00%	3,00	100,00%	3,00	100,00%	3,00	100,00%
	ARAGÓN	3,00	100,00%	3,00	100,00%	3,00	100,00%	3,00	100,00%	3,00	100,00%	3,00	100,00%
Camas en funcionamiento por 1.000 hab.	Huesca	-	-	-	-	-	-	-	-	-	-	-	-
	Teruel	-	-	-	-	-	-	-	-	-	-	-	-
	Zaragoza	0,22	-	0,22	-	0,22	-	0,21	-	0,22	-	0,22	-
	ARAGÓN	0,15	-	0,15	-	0,15	-	0,15	-	0,15	-	0,15	-
Quirófanos en funcionamiento por 100.000 hab.	Huesca	-	-	-	-	-	-	-	-	-	-	-	-
	Teruel	-	-	-	-	-	-	-	-	-	-	-	-
	Zaragoza	0,00	-	0,00	-	0,00	-	0,00	-	0,00	-	0,00	-
	ARAGÓN	0,00	-	0,00	-	0,00	-	0,00	-	0,00	-	0,00	-

Tabla 5.6.2.- Indicadores de dotación en funcionamiento (continuación).

(continuación)		<i>Finalidad geriátrica/larga estancia y titularidad privada</i>											
		1994		1995		1996		1997		1998		1999	
DOTACIÓN EN FUNCIONAMIENTO		Promedio	% func.	Promedio	% func.	Promedio	% func.	Promedio	% func.	Promedio	% func.	Promedio	% func.
Camas	Huesca	-	-	-	-	-	-	-	-	-	-	-	-
	Teruel	-	-	-	-	-	-	-	-	-	-	-	-
	Zaragoza	184,00	96,84%	186,00	97,89%	186,00	97,89%	186,83	98,33%	187,83	98,86%	188,00	98,95%
	ARAGÓN	184,00	96,84%	186,00	97,89%	186,00	97,89%	186,83	98,33%	187,83	98,86%	188,00	98,95%
Quirófanos	Huesca	-	-	-	-	-	-	-	-	-	-	-	-
	Teruel	-	-	-	-	-	-	-	-	-	-	-	-
	Zaragoza	0,00	0,00%	0,00	0,00%	0,00	0,00%	0,00	0,00%	0,00	0,00%	0,00	0,00%
	ARAGÓN	0,00	0,00%	0,00	0,00%	0,00	0,00%	0,00	0,00%	0,00	0,00%	0,00	0,00%
Salas de consulta externa	Huesca	-	-	-	-	-	-	-	-	-	-	-	-
	Teruel	-	-	-	-	-	-	-	-	-	-	-	-
	Zaragoza	0,00	0,00%	0,00	0,00%	0,00	0,00%	0,00	0,00%	0,00	0,00%	0,00	0,00%
	ARAGÓN	0,00	0,00%	0,00	0,00%	0,00	0,00%	0,00	0,00%	0,00	0,00%	0,00	0,00%
Salas de diagnóstico por la imagen	Huesca	-	-	-	-	-	-	-	-	-	-	-	-
	Teruel	-	-	-	-	-	-	-	-	-	-	-	-
	Zaragoza	3,00	100,00%	3,00	100,00%	3,00	100,00%	3,00	100,00%	3,00	100,00%	3,00	100,00%
	ARAGÓN	3,00	100,00%	3,00	100,00%	3,00	100,00%	3,00	100,00%	3,00	100,00%	3,00	100,00%
Camas en funcionamiento por 1.000 hab.	Huesca	-	-	-	-	-	-	-	-	-	-	-	-
	Teruel	-	-	-	-	-	-	-	-	-	-	-	-
	Zaragoza	0,22	-	0,22	-	0,22	-	0,22	-	0,22	-	0,22	-
	ARAGÓN	0,15	-	0,16	-	0,16	-	0,16	-	0,16	-	0,16	-
Quirófanos en funcionamiento por 100.000 hab.	Huesca	-	-	-	-	-	-	-	-	-	-	-	-
	Teruel	-	-	-	-	-	-	-	-	-	-	-	-
	Zaragoza	0,00	-	0,00	-	0,00	-	0,00	-	0,00	-	0,00	-
	ARAGÓN	0,00	-	0,00	-	0,00	-	0,00	-	0,00	-	0,00	-

Tabla 5.6.3.- Indicadores de personal.

Finalidad geriátrica/larga estancia y titularidad privada

		1988	1989	1990	1991	1992	1993	1994	1995	1996	1997	1998	1999
PERSONAL													
<i>Indice personal total por cama</i>	<i>Huesca</i>	-	-	-	-	-	-	-	-	-	-	-	-
	<i>Teruel</i>	-	-	-	-	-	-	-	-	-	-	-	-
	<i>Zaragoza</i>	0,80	0,81	0,79	0,82	0,81	0,81	0,80	0,76	0,77	0,79	0,82	0,82
	ARAGÓN	0,80	0,81	0,79	0,82	0,81	0,81	0,80	0,76	0,77	0,79	0,82	0,82
<i>Indice personal facultativo por cama</i>	<i>Huesca</i>	-	-	-	-	-	-	-	-	-	-	-	-
	<i>Teruel</i>	-	-	-	-	-	-	-	-	-	-	-	-
	<i>Zaragoza</i>	0,06	0,06	0,07	0,07	0,07	0,06	0,07	0,07	0,06	0,07	0,07	0,07
	ARAGÓN	0,06	0,06	0,07	0,07	0,07	0,06	0,07	0,07	0,06	0,07	0,07	0,07
<i>Indice personal auxiliar sanitario titulado por cama</i>	<i>Huesca</i>	-	-	-	-	-	-	-	-	-	-	-	-
	<i>Teruel</i>	-	-	-	-	-	-	-	-	-	-	-	-
	<i>Zaragoza</i>	0,19	0,20	0,19	0,19	0,19	0,20	0,19	0,17	0,18	0,19	0,21	0,21
	ARAGÓN	0,19	0,20	0,19	0,19	0,19	0,20	0,19	0,17	0,18	0,19	0,21	0,21
<i>Indice personal auxiliar sanitario no titulado por cama</i>	<i>Huesca</i>	-	-	-	-	-	-	-	-	-	-	-	-
	<i>Teruel</i>	-	-	-	-	-	-	-	-	-	-	-	-
	<i>Zaragoza</i>	0,30	0,29	0,28	0,29	0,27	0,27	0,27	0,26	0,25	0,25	0,26	0,26
	ARAGÓN	0,30	0,29	0,28	0,29	0,27	0,27	0,27	0,26	0,25	0,25	0,26	0,26
<i>Indice personal no sanitario por cama</i>	<i>Huesca</i>	-	-	-	-	-	-	-	-	-	-	-	-
	<i>Teruel</i>	-	-	-	-	-	-	-	-	-	-	-	-
	<i>Zaragoza</i>	0,23	0,25	0,23	0,24	0,25	0,25	0,26	0,25	0,26	0,26	0,26	0,26
	ARAGÓN	0,23	0,25	0,23	0,24	0,25	0,25	0,26	0,25	0,26	0,26	0,26	0,26

Tabla 5.6.4.- Indicadores de actividad hospitalaria.

Finalidad geriátrica/larga estancia y titularidad privada

		1988	1989	1990	1991	1992	1993	1994	1995	1996	1997	1998	1999
ACTIVIDAD DE HOSPITALIZACIÓN													
Ingresos	Huesca	-	-	-	-	-	-	-	-	-	-	-	-
	Teruel	-	-	-	-	-	-	-	-	-	-	-	-
	Zaragoza	797	850	778	686	683	595	594	788	770	791	775	765
	ARAGÓN	797	850	778	686	683	595	594	788	770	791	775	765
Estancias	Huesca	-	-	-	-	-	-	-	-	-	-	-	-
	Teruel	-	-	-	-	-	-	-	-	-	-	-	-
	Zaragoza	60.963	60.943	63.148	64.265	66.322	66.690	66.378	66.786	66.883	67.166	67.517	67.914
	ARAGÓN	60.963	60.943	63.148	64.265	66.322	66.690	66.378	66.786	66.883	67.166	67.517	67.914
Estancia media	Huesca	-	-	-	-	-	-	-	-	-	-	-	-
	Teruel	-	-	-	-	-	-	-	-	-	-	-	-
	Zaragoza	76,49	71,70	81,17	93,68	97,10	112,08	111,75	84,75	86,86	84,91	87,12	88,78
	ARAGÓN	76,49	71,70	81,17	93,68	97,10	112,08	111,75	84,75	86,86	84,91	87,12	88,78
Porcentaje de ocupación	Huesca	-	-	-	-	-	-	-	-	-	-	-	-
	Teruel	-	-	-	-	-	-	-	-	-	-	-	-
	Zaragoza	90,52%	90,74%	94,33%	99,47%	99,47%	99,30%	98,84%	98,37%	98,25%	98,49%	98,48%	98,97%
	ARAGÓN	90,52%	90,74%	94,33%	99,47%	99,47%	99,30%	98,84%	98,37%	98,25%	98,49%	98,48%	98,97%
Índice de rotación enfermo/cama	Huesca	-	-	-	-	-	-	-	-	-	-	-	-
	Teruel	-	-	-	-	-	-	-	-	-	-	-	-
	Zaragoza	4,33	4,62	4,24	3,88	3,75	3,23	3,23	4,24	4,14	4,23	4,13	4,07
	ARAGÓN	4,33	4,62	4,24	3,88	3,75	3,23	3,23	4,24	4,14	4,23	4,13	4,07
Intervalo de sustitución	Huesca	-	-	-	-	-	-	-	-	-	-	-	-
	Teruel	-	-	-	-	-	-	-	-	-	-	-	-
	Zaragoza	8,01	7,32	4,88	0,50	0,52	0,79	1,31	1,40	1,55	1,30	1,34	0,92
	ARAGÓN	8,01	7,32	4,88	0,50	0,52	0,79	1,31	1,40	1,55	1,30	1,34	0,92
Tasa de mortalidad general	Huesca	-	-	-	-	-	-	-	-	-	-	-	-
	Teruel	-	-	-	-	-	-	-	-	-	-	-	-
	Zaragoza	46,42	45,29	45,12	42,57	41,43	43,03	46,97	42,39	40,26	42,73	41,81	39,35
	ARAGÓN	46,42	45,29	45,12	42,57	41,43	43,03	46,97	42,39	40,26	42,73	41,81	39,35

Tabla 5.6.5.- Indicadores de actividad hospitalaria (continuación).

		<i>Finalidad geriátrica/larga estancia y titularidad privada</i>											
(continuación)		1988	1989	1990	1991	1992	1993	1994	1995	1996	1997	1998	1999
ACTIVIDAD DE HOSPITALIZACIÓN													
Porcentaje de altas por curación o mejoría	Huesca	-	-	-	-	-	-	-	-	-	-	-	-
	Teruel	-	-	-	-	-	-	-	-	-	-	-	-
	Zaragoza	46,24%	48,12%	45,45%	48,53%	51,69%	50,67%	47,14%	51,58%	51,64%	51,71%	51,22%	52,88%
	ARAGÓN	46,24%	48,12%	45,45%	48,53%	51,69%	50,67%	47,14%	51,58%	51,64%	51,71%	51,22%	52,88%
Porcentaje de altas por traslado	Huesca	-	-	-	-	-	-	-	-	-	-	-	-
	Teruel	-	-	-	-	-	-	-	-	-	-	-	-
	Zaragoza	5,89%	4,34%	6,23%	5,90%	5,58%	5,89%	4,04%	5,06%	6,68%	5,20%	6,44%	6,94%
	ARAGÓN	5,89%	4,34%	6,23%	5,90%	5,58%	5,89%	4,04%	5,06%	6,68%	5,20%	6,44%	6,94%
Porcentaje de altas voluntarias	Huesca	-	-	-	-	-	-	-	-	-	-	-	-
	Teruel	-	-	-	-	-	-	-	-	-	-	-	-
	Zaragoza	1,25%	0,94%	0,26%	0,00%	0,44%	0,00%	1,01%	0,25%	0,39%	0,13%	0,39%	0,65%
	ARAGÓN	1,25%	0,94%	0,26%	0,00%	0,44%	0,00%	1,01%	0,25%	0,39%	0,13%	0,39%	0,65%
Porcentaje de altas por fallecimiento	Huesca	-	-	-	-	-	-	-	-	-	-	-	-
	Teruel	-	-	-	-	-	-	-	-	-	-	-	-
	Zaragoza	46,37%	45,19%	45,58%	43,07%	41,56%	43,10%	46,97%	42,23%	40,63%	42,84%	41,70%	39,40%
	ARAGÓN	46,37%	45,19%	45,58%	43,07%	41,56%	43,10%	46,97%	42,23%	40,63%	42,84%	41,70%	39,40%
Porcentaje de altas por otras causas	Huesca	-	-	-	-	-	-	-	-	-	-	-	-
	Teruel	-	-	-	-	-	-	-	-	-	-	-	-
	Zaragoza	0,25%	1,41%	2,47%	2,51%	0,73%	0,34%	0,84%	0,88%	0,66%	0,13%	0,26%	0,13%
	ARAGÓN	0,25%	1,41%	2,47%	2,51%	0,73%	0,34%	0,84%	0,88%	0,66%	0,13%	0,26%	0,13%
Ingresos por 1.000 hab.	Huesca	-	-	-	-	-	-	-	-	-	-	-	-
	Teruel	-	-	-	-	-	-	-	-	-	-	-	-
	Zaragoza	0,95	1,01	0,92	0,81	0,81	0,71	0,71	0,94	0,91	0,94	0,92	0,91
	ARAGÓN	0,67	0,72	0,66	0,58	0,58	0,50	0,50	0,66	0,65	0,67	0,65	0,64
Estancias por 1.000 hab.	Huesca	-	-	-	-	-	-	-	-	-	-	-	-
	Teruel	-	-	-	-	-	-	-	-	-	-	-	-
	Zaragoza	72,37	72,34	74,96	76,29	78,73	79,16	78,79	79,28	79,39	79,73	80,15	80,62
	ARAGÓN	51,34	51,32	53,18	54,12	55,85	56,16	55,90	56,24	56,32	56,56	56,85	57,19

Tabla 5.6.6.- *Indicadores de actividad de urgencias.*

(sin actividad de urgencias en hospitales con finalidad geriátrica/larga estancia y titularidad privada)

Tabla 5.6.7.- *Indicadores de actividad de consulta externa.*

(sin actividad de consulta externa en hospitales con finalidad geriátrica/larga estancia y titularidad privada)

