

**CUENTAS ANUALES DE LAS ENTIDADES DE DERECHO PÚBLICO  
DE LA COMUNIDAD AUTÓNOMA DE ARAGÓN**

---

---

**ENTIDADES DE DERECHO PÚBLICO**

**Entidad Pública Aragonesa de Servicios Telemáticos**





Olga Erruz González, Secretaria del Consejo de Dirección de la Entidad Pública Aragonesa de Servicios Telemáticos, CERTIFICA que, en la reunión del Consejo de Dirección de la citada Entidad Pública, celebrada el día 26 de junio de 2018, se adoptó el siguiente acuerdo:

*“Aprobar, en la presente sesión, las cuentas de la Entidad Pública Aragonesa de Servicios Telemáticos, correspondientes al ejercicio 2017”*

Y para que así conste, en virtud de lo que dispone el artículo 29.10. del Texto refundido de la Ley de la Administración de la Comunidad Autónoma de Aragón aprobado por Decreto Legislativo 2/2001, de 3 de julio de 2001, y del artículo 16.2. y 19.5 de la Ley 40/2015, de 1 de octubre, de Régimen Jurídico del Sector Público, expido la presente certificación en Zaragoza, a 26 de junio de 2018.

*Firmado electrónicamente*

LA SECRETARIA  
DEL CONSEJO DE DIRECCIÓN,

Olga Erruz González

Vº Bº  
LA PRESIDENTA  
DEL CONSEJO DE DIRECCIÓN

Pilar Alegría Continente

***ARAGONESA DE SERVICIOS  
TELEMÁTICOS  
CUENTAS ANUALES  
EJERCICIO 2017***

## INDICE

### 1. BALANCE DE SITUACIÓN

### 2. CUENTA DEL RESULTADO ECONÓMICO PATRIMONIAL

### 3. ESTADO DE LIQUIDACIÓN DEL PRESUPUESTO

#### 3.1. Liquidación del Presupuesto de Gastos.

- Liquidación del Presupuesto de Gastos por capítulos
- Liquidación del Presupuesto de Gastos por artículos
- Liquidación del Presupuesto de Gastos por conceptos
- Liquidación del Presupuesto de Gastos por partida

presupuestaria

#### 3.2. Liquidación del Presupuesto de Ingresos.

- Liquidación del Presupuesto de Ingresos por capítulos
- Liquidación del Presupuesto de Ingresos por artículos
- Liquidación del Presupuesto de Ingresos por conceptos
- Liquidación del Presupuesto de Ingresos por partida

presupuestaria.

#### 3.3. Resultado Presupuestario.

### 4. MEMORIA

#### 4.1. Organización y bases de presentación.

#### 4.2. Estado Operativo.

#### 4.3. Información de carácter financiero.

- Estado del Remanente de Tesorería.
- Estado de Tesorería.
- Estado del Flujo Neto de Tesorería.
- Operaciones no presupuestarias de Tesorería

4.4. Información sobre la ejecución del Gasto Público.

- Modificaciones de Crédito.
- Remanentes de Crédito.
- Clasificación funcional del gasto.
- Ejecución de los Proyectos de Inversión.
- Contratación Administrativa.
- Convenios
- Personal y provisión responsabilidades.
- Obligaciones de presupuestos cerrados.
- Compromisos de gasto con cargo a presupuestos de ejercicios posteriores.
- Acreedores por operaciones pendientes de aplicar al

presupuesto.

- Anticipos de tesorería

4.5. Información sobre la ejecución del Ingreso Público.

- Derechos reconocidos netos.
- Anulación de derechos presupuestarios.
- Recaudación neta.
- Devoluciones de ingresos.
- Transferencias y subvenciones recibidas.
- Derechos a cobrar de presupuestos cerrados.
- Aplicación del remanente de tesorería.
- Derechos presupuestarios pendientes de cobro según su grado

de exigibilidad.

- Desarrollo de los compromisos de ingreso.
- Compromisos de ingreso con cargo a presupuestos de

ejercicios posteriores.

4.6. Gastos con financiación afectada.

- Descripción del gasto.
- Desviaciones de financiación por agente financiador.
- Gestión del gasto presupuestario.

4.7. Información sobre el Inmovilizado no financiero.

- Inmovilizado inmaterial
  - Inmovilizado material
  - Variaciones del Inmovilizado.
- 4.8. Información sobre las inversiones financieras.
- 4.9. Información sobre el endeudamiento.
- 4.10. Información sobre el porcentaje de actividades llevadas a cabo en ejercicio de los cometidos que le han sido confiados por el poder adjudicador sobre el total de actividad (art.32.2.b LCSP)

## **5. ESTADO DE EJECUCIÓN DEL PAIF.**

---

## 1. BALANCE DE SITUACION

---



<b>BALANCE DE SITUACIÓN. AST</b>			
<b>ACTIVO</b>		<b>2017</b>	<b>2016</b>
<b>A)</b>	<b>INMOVILIZADO</b>	<b>6.623.401,81</b>	<b>8.396.266,05</b>
I.	Inversiones destinadas al uso general	3.000,00	3.000,00
1.	Terrenos y bienes naturales	3.000,00	3.000,00
II.	Inmovilizaciones inmateriales	160.393,89	216.650,08
3.	Aplicaciones informáticas	3.407.109,75	4.607.109,75
6.	Amortizaciones	3.246.715,86-	4.390.459,67-
III.	Inmovilizaciones materiales	6.411.007,92	8.127.615,97
2.	Instalaciones técnicas y maquinaria	2.600.503,74	9.157.875,86
3.	Utillaje y Mobiliario	221.198,98	297.405,54
4.	Otro inmovilizado	16.939.722,61	16.090.306,81
5.	Amortizaciones	13.350.417,41-	17.417.972,24-
V.	Inversiones financieras permanentes	49.000,00	49.000,00
3.	Fianzas y depósitos constituidos a L/P	49.000,00	49.000,00
<b>C)</b>	<b>ACTIVO CIRCULANTE</b>	<b>10.511.523,45</b>	<b>8.963.599,81</b>
II.	Deudores	10.387.662,18	6.982.876,40
1.	Deudores Presupuestarios	10.384.207,94	6.986.251,48
2.	Deudores no presupuestarios	11.953,29	6.775,11
6.	Provisiones	8.499,05-	10.150,19-
III.	Inversiones Financieras Temporales	0,00	1.800.000,00
3.	Fianzas y Depositos constituidos a corto p	0,00	1.800.000,00
IV.	Tesorería	123.861,27	180.723,41
<b>TOTAL ACTIVO</b>		<b>17.134.925,26</b>	<b>17.359.865,86</b>

<b>BALANCE DE SITUACIÓN. AST</b>			
<b>PASIVO</b>		<b>2017</b>	<b>2016</b>
<b>A)</b>	<b>FONDOS PROPIOS</b>	<b>14.357.799,10</b>	<b>14.918.260,48</b>
I.	Patrimonio	12.301,80	12.301,80
2.	Patrimonio recibido en adscripción	12.301,80	12.301,80
III.	Resultados de ejercicios anteriores	14.905.958,68	17.690.053,50
1.	Resultados positivos de ejercicios anter.	14.905.958,68	17.690.053,50
IV.	Resultados del ejercicio	560.461,38-	2.784.094,82-
<b>C)</b>	<b>PROVISIONES PARA RIESGOS Y GASTOS</b>	<b>118.609,98</b>	<b>0,00</b>
<b>D)</b>	<b>ACREEDORES A LARGO PLAZO</b>	<b>1.088.806,67</b>	<b>1.270.274,45</b>
II.	Otras deudas a largo plazo	1.088.806,67	1.270.274,45
1.	Deudas con entidades de crédito	1.088.806,67	1.270.274,45
<b>E)</b>	<b>ACREEDORES A CORTO PLAZO</b>	<b>1.569.709,51</b>	<b>1.171.330,93</b>
III.	Acreedores	1.569.709,51	1.171.330,93
1.	Acreedores presupuestarios	1.466.621,94	1.086.599,65
2.	Acreedores no presupuestarios	24,16	55,77
4.	Administraciones Públicas	102.029,59	84.675,51
5.	Otros acreedores	1.033,82	0,00
<b>TOTAL PASIVO</b>		<b>17.134.925,26</b>	<b>17.359.865,86</b>

---

## **2. CUENTA DEL RESULTADO ECONÓMICO PATRIMONIAL**

---

<b>CUENTA DE RESULTADOS ECONOMICO-PATRIMONIAL. AST</b>			
<b>DEBE</b>		<b>2017</b>	<b>2016</b>
<b>A)</b>	<b>GASTOS</b>	<b>24.096.121,32</b>	<b>25.443.271,77</b>
2.	Gastos func. de servicios y prestaciones	23.294.136,01	25.440.181,12
a)	Gastos de personal	3.480.220,51	4.007.040,27
a.1)	Sueldos salarios y asimilados	2.730.255,90	3.182.828,60
a.2)	Cargas sociales	749.964,61	824.211,67
c)	Dotaciones para amortizaciones inmovilizad	1.991.118,67	2.029.741,07
d)	Variación de provisiones de tráfico	1.651,14-	7.163,65
d.1)	Var. de prov. y pérdidas de créditos inc	1.651,14-	7.163,65
e)	Otros gastos de gestión	17.824.447,97	19.396.236,13
e.1)	Servicios exteriores	17.809.722,73	19.383.755,73
e.2)	Tributos	14.725,24	12.480,40
4.	Pérdidas y gastos extraordinarios	801.985,31	3.090,65
a)	Pérdidas procedentes de inmovilizado	641.656,27	0,00
c)	Gastos extraordinarios	149.935,53	0,00
d)	Gastos y pérdidas de otros ejercicios	10.393,51	3.090,65
<b>TOTAL DEBE</b>		<b>24.096.121,32</b>	<b>25.443.271,77</b>

<b>CUENTA DE RESULTADOS ECONOMICO-PATRIMONIAL. AST</b>			
<b>HABER</b>		<b>2017</b>	<b>2016</b>
<b>B)</b>	<b>INGRESOS</b>	<b>23.535.659,94</b>	<b>22.659.176,95</b>
1.	Ingresos de gestión ordinaria	2.933.420,71	3.268.806,40
b)	Ingresos por ventas y prestación de servic	2.933.420,71	3.268.806,40
b.1)	Ingresos por ventas y prest. servicios	2.933.420,71	3.268.806,40
2.	Otros ingresos de gestión ordinaria	40.204,07	6.020,34
a)	Reintegros	6.857,80	3.395,00
c)	Otros ingresos de gestión	32.410,46	1.854,73
c.1)	Ingresos accesorios y de gestión corrie.	1.084,91	1.854,73
c.2)	Exceso de provisiones para riesgos y gas	31.325,55	0,00
f)	Otros intereses e ingresos asimilados	935,81	770,61
f.1)	Otros intereses	935,81	770,61
3.	Transferencias y subvenciones	20.562.035,16	19.384.350,21
a)	Transferencias corrientes	18.079.211,46	16.823.669,82
b)	Subvenciones corrientes	201.355,70	279.212,52
c)	Transferencias de capital	2.281.468,00	2.281.467,87
<b>DESAHORRO</b>		<b>560.461,38</b>	<b>2.784.094,82</b>
<b>TOTAL HABER</b>		<b>24.096.121,32</b>	<b>25.443.271,77</b>

---

### **3. ESTADO DE LIQUIDACIÓN DEL PRESUPUESTO.**

---

**3.1. LIQUIDACIÓN DEL PRESUPUESTO DE GASTOS.**

**3.2. LIQUIDACIÓN DEL PRESUPUESTO DE INGRESOS.**

**3.3. RESULTADO PRESUPUESTARIO.**

### 3.1. LIQUIDACIÓN PRESUPUESTO DE GASTOS EJERCICIO 2017

LIQUIDACIÓN DEL PRESUPUESTO DE GASTOS POR CAPÍTULOS. AST									
Capítulo		CRÉDITOS INICIALES	MODIFICACIONES	CRÉDITOS DEFINITIVOS	GASTOS COMPROMETIDOS	OBLIGACIONES RECONOCIDAS	PORCENTAJE DE EJECUCIÓN	PAGOS	OBLIGACIONES PTES. DE PAGO
1	Gastos de Personal	3.333.020,20	434.878,62	3.767.898,82	3.470.491,52	3.470.491,52	92,11	3.407.810,13	62.681,39
2	Gastos en Bienes Corrientes y Servicios	1.477.786,44	16.525.320,89	18.003.107,33	16.495.682,96	15.035.168,78	83,51	14.017.013,40	1.018.155,38
Operaciones Corrientes		4.810.806,64	16.960.199,51	21.771.006,15	19.966.174,48	18.505.660,30	85,00	17.424.823,53	1.080.836,77
6	Inversiones Reales	4.200.000,00	0,00	4.200.000,00	3.703.803,87	3.676.266,39	87,53	3.347.619,93	328.646,46
Operaciones de Capital		4.200.000,00	0,00	4.200.000,00	3.703.803,87	3.676.266,39	87,53	3.347.619,93	328.646,46
Operaciones No Financieras		9.010.806,64	16.960.199,51	25.971.006,15	23.669.978,35	22.181.926,69	85,41	20.772.443,46	1.409.483,23
9	Pasivos Financieros	181.468,00	0,00	181.468,00	181.467,78	181.467,78	100,00	181.467,78	0,00
Operaciones Financieras		181.468,00	0,00	181.468,00	181.467,78	181.467,78	100,00	181.467,78	0,00
<b>Total General</b>		<b>9.192.274,64</b>	<b>16.960.199,51</b>	<b>26.152.474,15</b>	<b>23.851.446,13</b>	<b>22.363.394,47</b>	<b>85,51</b>	<b>20.953.911,24</b>	<b>1.409.483,23</b>

**LIQUIDACIÓN DEL PRESUPUESTO DE GASTOS POR ARTÍCULOS. AST**

Artículo		CRÉDITOS INICIALES	MODIFICACIONES	CRÉDITOS DEFINITIVOS	GASTOS COMPROMETIDOS	OBLIGACIONES RECONOCIDAS	PORCENTAJE DE EJECUCIÓN	PAGOS	OBLIGACIONES PTES. DE PAGO
12	Funcionarios	599.150,84	0,00	599.150,84	512.711,15	512.711,15	85,57	512.711,15	0,00
13	Laborales	2.007.486,74	332.532,78	2.340.019,52	2.217.544,75	2.217.544,75	94,77	2.217.544,75	0,00
16	Cuotas, prest. y gtos soc. a cargo del empleador	726.382,62	102.345,84	828.728,46	740.235,62	740.235,62	89,32	677.554,23	62.681,39
20	Arrendamientos	225.583,00	765,88	226.348,88	255.197,66	243.829,75	107,72	243.829,75	0,00
21	Reparación y conservación	975.598,44	11.747.582,71	12.723.181,15	10.928.843,82	10.090.276,07	79,31	9.550.078,13	540.197,94
22	Material, suministros y otros	261.105,00	4.756.972,30	5.018.077,30	5.292.161,05	4.682.882,53	93,32	4.205.132,79	477.749,74
23	Indemnizaciones por razón del servicio	14.500,00	20.000,00	34.500,00	8.451,44	8.451,44	24,50	8.243,74	207,70
25	Otros gastos en bienes corrientes y servicios	1.000,00	0,00	1.000,00	11.028,99	9.728,99	972,90	9.728,99	0,00
60	Inversiones Reales	4.200.000,00	0,00	4.200.000,00	3.703.803,87	3.676.266,39	87,53	3.347.619,93	328.646,46
91	Amortización de Préstamos	181.468,00	0,00	181.468,00	181.467,78	181.467,78	100,00	181.467,78	0,00
<b>Total General</b>		<b>9.192.274,64</b>	<b>16.960.199,51</b>	<b>26.152.474,15</b>	<b>23.851.446,13</b>	<b>22.363.394,47</b>	<b>85,51</b>	<b>20.953.911,24</b>	<b>1.409.483,23</b>



**LIQUIDACIÓN DEL PRESUPUESTO DE GASTOS POR CONCEPTOS. AST**

Concepto		CRÉDITOS INICIALES	MODIFICACIONES	CRÉDITOS DEFINITIVOS	GASTOS COMPROMETIDOS	OBLIGACIONES RECONOCIDAS	PORCENTAJE DE EJECUCIÓN	PAGOS	OBLIGACIONES PTES. DE PAGO
120	Retribuciones básicas de Personal Funcionario	296.389,06	0,00	296.389,06	251.830,59	251.830,59	84,97	251.830,59	0,00
121	Retrib. complementarias de Personal Funcionario	302.761,78	0,00	302.761,78	260.880,56	260.880,56	86,17	260.880,56	0,00
130	Laboral fijo	2.007.486,74	332.532,78	2.340.019,52	2.217.544,75	2.217.544,75	94,77	2.217.544,75	0,00
160	Cuotas Sociales	715.473,36	102.345,84	817.819,20	738.068,19	738.068,19	90,25	675.386,80	62.681,39
161	Gastos Sociales de Funcionarios y pers. no Laboral	2.975,25	0,00	2.975,25	0,00	0,00	0,00	0,00	0,00
162	Gastos sociales de Personal Laboral	4.958,76	0,00	4.958,76	0,00	0,00	0,00	0,00	0,00
165	Fondo de Acción Social	2.975,25	0,00	2.975,25	2.167,43	2.167,43	72,85	2.167,43	0,00
202	Arrendamientos de edificios y otras construcciones	225.583,00	765,88	226.348,88	252.678,50	241.310,59	106,61	241.310,59	0,00
203	Arrendamientos maquinaria, instalación y utillaje	0,00	0,00	0,00	1.690,00	1.690,00	0,00	1.690,00	0,00
204	Arrendamientos de material de transporte	0,00	0,00	0,00	829,16	829,16	0,00	829,16	0,00
212	Rep. y conservación edificios y otras construcc.	3.000,00	0,00	3.000,00	21.065,68	20.566,93	685,56	20.252,96	313,97
213	Rep. y conserv. maquinaria, instalaciones, utillaje	500,00	0,00	500,00	83.797,26	79.470,35	15.894,07	79.192,35	278,00
214	Reparación y conservación material de transporte	1.500,00	0,00	1.500,00	3.364,02	3.364,02	224,27	3.364,02	0,00
216	Rep. y conserv. equipos procesos de información	965.598,44	9.155.479,06	10.121.077,50	8.641.446,82	7.809.416,54	77,16	7.271.982,52	537.434,02
219	Rep. y conservación de otro inmovilizado material	5.000,00	2.592.103,65	2.597.103,65	2.179.170,04	2.177.458,23	83,84	2.175.286,28	2.171,95
220	Material de oficina	21.500,00	0,00	21.500,00	39.771,86	32.876,77	152,92	32.707,61	169,16
221	Suministros	166.900,00	503.588,69	670.488,69	632.371,76	388.876,33	58,00	382.088,30	6.788,03
222	Comunicaciones	11.300,00	4.013.383,61	4.024.683,61	3.987.519,43	3.711.537,49	92,22	3.263.697,08	447.840,41
223	Transporte	3.000,00	0,00	3.000,00	268,80	268,80	8,96	268,80	0,00
224	Primas de seguros	1.000,00	0,00	1.000,00	0,00	0,00	0,00	0,00	0,00
225	Tributos	7.000,00	0,00	7.000,00	14.725,24	14.725,24	210,36	14.725,24	0,00

**LIQUIDACIÓN DEL PRESUPUESTO DE GASTOS POR CONCEPTOS. AST**

Concepto		CRÉDITOS INICIALES	MODIFICACIONES	CRÉDITOS DEFINITIVOS	GASTOS COMPROMETIDOS	OBLIGACIONES RECONOCIDAS	PORCENTAJE DE EJECUCIÓN	PAGOS	OBLIGACIONES PTES. DE PAGO
226	Gastos diversos	12.500,00	0,00	12.500,00	4.467,15	4.467,15	35,74	4.467,15	0,00
227	Trabajos realizados por otras empresas	37.905,00	240.000,00	277.905,00	613.036,81	530.130,75	190,76	507.178,61	22.952,14
230	Dietas	6.500,00	10.000,00	16.500,00	2.951,93	2.951,93	17,89	2.858,09	93,84
231	Locomoción	8.000,00	10.000,00	18.000,00	5.499,51	5.499,51	30,55	5.385,65	113,86
251	Gastos de realización de cursos	1.000,00	0,00	1.000,00	11.028,99	9.728,99	972,90	9.728,99	0,00
603	Maquinaria, instalación y utillaje	3.600.000,00	0,00	3.600.000,00	3.228.487,85	3.228.487,77	89,68	2.943.235,80	285.251,97
604	Material de transporte	0,00	0,00	0,00	40.611,68	40.611,68	0,00	0,00	40.611,68
606	Equipos para procesos de información	200.000,00	0,00	200.000,00	316.895,54	315.912,57	157,96	315.912,57	0,00
609	Inmovilizado Inmaterial	400.000,00	0,00	400.000,00	117.808,80	91.254,37	22,81	88.471,56	2.782,81
910	Canc. préstamos l/plazo con Entidades de Crédito	181.468,00	0,00	181.468,00	181.467,78	181.467,78	100,00	181.467,78	0,00
<b>Total General</b>		<b>9.192.274,64</b>	<b>16.960.199,51</b>	<b>26.152.474,15</b>	<b>23.851.446,13</b>	<b>22.363.394,47</b>	<b>85,51</b>	<b>20.953.911,24</b>	<b>1.409.483,23</b>

**LIQUIDACIÓN DEL PRESUPUESTO DE GASTOS POR PARTIDAS. AST**

SECCION		71	E.P. Aragonesa de Servicios Telemáticos						
Programa		1265	Servicios Telemáticos						
Subconcepto/Financiación		CRÉDITOS INICIALES	MODIFICACIONES	CRÉDITOS DEFINITIVOS	GASTOS COMPROMETIDOS	OBLIGACIONES RECONOCIDAS	PORCENTAJE DE EJECUCIÓN	PAGOS	OBLIGACIONES PTES. DE PAGO
120000/91002	Sueldos de Personal Funcionario	192.349,70	0,00	192.349,70	151.637,14	151.637,14	78,83	151.637,14	0,00
120005/91002	Trienios de Personal Funcionario	49.881,63	0,00	49.881,63	41.881,64	41.881,64	83,96	41.881,64	0,00
120006/91002	Pagas extraordinarias de Personal Funcionario	54.157,73	0,00	54.157,73	58.311,81	58.311,81	107,67	58.311,81	0,00
121000/91002	Complemento de destino de Personal Funcionario	86.590,94	0,00	86.590,94	77.291,24	77.291,24	89,26	77.291,24	0,00
121001/91002	Complemento específico de Personal Funcionario	216.170,84	0,00	216.170,84	183.589,32	183.589,32	84,93	183.589,32	0,00
130000/91002	Salario base de Personal Laboral Fijo	759.073,02	332.532,78	1.091.605,80	638.169,24	638.169,24	58,46	638.169,24	0,00
130001/91002	Antigüedad de Personal Laboral Fijo	65.659,37	0,00	65.659,37	70.262,01	70.262,01	107,01	70.262,01	0,00
130002/91002	Pagas extraordinarias de Personal Laboral Fijo	215.381,01	0,00	215.381,01	283.655,54	283.655,54	131,70	283.655,54	0,00
130003/91002	Otras remuneraciones de Personal Laboral Fijo	967.373,34	0,00	967.373,34	1.225.457,96	1.225.457,96	126,68	1.225.457,96	0,00
160000/91002	Seguridad social	715.473,36	102.345,84	817.819,20	738.068,19	738.068,19	90,25	675.386,80	62.681,39
161000/91002	Formación y perfeccion. Funcionarios y no Laboral	2.975,25	0,00	2.975,25	0,00	0,00	0,00	0,00	0,00
162000/91002	Formación y perfeccionamiento de Personal Laboral	4.958,76	0,00	4.958,76	0,00	0,00	0,00	0,00	0,00
165000/91002	Fondo de Acción Social	2.975,25	0,00	2.975,25	2.167,43	2.167,43	72,85	2.167,43	0,00
202000/91002	Arrendamientos de edificios y otras construcciones	225.583,00	765,88	226.348,88	252.678,50	241.310,59	106,61	241.310,59	0,00
203000/91002	Arrendamientos maquinaria, instalación y utillaje	0,00	0,00	0,00	1.690,00	1.690,00	0,00	1.690,00	0,00
204000/91002	Arrendamientos de material de transporte	0,00	0,00	0,00	829,16	829,16	0,00	829,16	0,00
212000/91002	Rep. y conservación edificios y otras construcc.	3.000,00	0,00	3.000,00	21.065,68	20.566,93	685,56	20.252,96	313,97
213000/91002	Rep. y conserv. maquinaria, instalaciones, utillaje	500,00	0,00	500,00	83.797,26	79.470,35	15.894,07	79.192,35	278,00
214000/91002	Reparación y conservación material de transporte	1.500,00	0,00	1.500,00	3.364,02	3.364,02	224,27	3.364,02	0,00

**LIQUIDACIÓN DEL PRESUPUESTO DE GASTOS POR PARTIDAS. AST**

**SECCION 71 E.P. Aragonesa de Servicios Telemáticos**

**Programa 1265 Servicios Telemáticos**

Subconcepto	CRÉDITOS INICIALES	MODIFICACIONES	CRÉDITOS DEFINITIVOS	GASTOS COMPROMETIDOS	OBLIGACIONES RECONOCIDAS	PORCENTAJE DE EJECUCIÓN	PAGOS	OBLIGACIONES PTES. DE PAGO
216000/91002 Rep. y conserv. equipos procesos de información	965.598,44	9.155.479,06	10.121.077,50	8.641.446,82	7.809.416,54	77,16	7.271.982,52	537.434,02
219000/91002 Rep. y conservación de otro inmovilizado material	5.000,00	2.592.103,65	2.597.103,65	2.179.170,04	2.177.458,23	83,84	2.175.286,28	2.171,95
220000/91002 Ordinario no inventariable	2.000,00	0,00	2.000,00	804,58	804,58	40,23	804,58	0,00
220001/91002 Mobiliario y enseres	2.000,00	0,00	2.000,00	1.346,11	1.346,11	67,31	1.346,11	0,00
220002/91002 Prensa, revistas y publicaciones periódicas	500,00	0,00	500,00	0,00	0,00	0,00	0,00	0,00
220004/91002 Material informático	15.000,00	0,00	15.000,00	31.677,49	28.376,71	189,18	28.223,72	152,99
220009/91002 Otro material de oficina	2.000,00	0,00	2.000,00	5.943,68	2.349,37	117,47	2.333,20	16,17
221000/91002 Energía eléctrica	148.900,00	503.588,69	652.488,69	601.653,14	364.109,68	55,80	357.321,65	6.788,03
221001/91002 Agua	500,00	0,00	500,00	455,55	455,55	91,11	455,55	0,00
221002/91002 Gas	5.500,00	0,00	5.500,00	5.726,57	5.089,71	92,54	5.089,71	0,00
221003/91002 Combustibles	9.000,00	0,00	9.000,00	18.521,21	13.552,60	150,58	13.552,60	0,00
221009/91002 Otros suministros	3.000,00	0,00	3.000,00	6.015,29	5.668,79	188,96	5.668,79	0,00
222000/91002 Telefónicas	10.000,00	3.063.383,61	3.073.383,61	2.947.375,06	2.851.455,31	92,78	2.469.546,40	381.908,91
222001/91002 Postales	1.300,00	0,00	1.300,00	1.191,18	1.191,18	91,63	1.191,18	0,00
222009/91002 Otras comunicaciones	0,00	950.000,00	950.000,00	1.038.953,19	858.891,00	90,41	792.959,50	65.931,50
223000/91002 Transporte	3.000,00	0,00	3.000,00	268,80	268,80	8,96	268,80	0,00
224000/91002 Primas de Edificios y locales	1.000,00	0,00	1.000,00	0,00	0,00	0,00	0,00	0,00
225000/91002 Tributos locales	7.000,00	0,00	7.000,00	14.725,24	14.725,24	210,36	14.725,24	0,00
226001/91002 Atenciones protocolarias y representativas	1.000,00	0,00	1.000,00	0,00	0,00	0,00	0,00	0,00

**LIQUIDACIÓN DEL PRESUPUESTO DE GASTOS POR PARTIDAS. AST**
**SECCION 71 E.P. Aragonesa de Servicios Telemáticos**
**Programa 1265 Servicios Telemáticos**

Subconcepto	CRÉDITOS INICIALES	MODIFICACIONES	CRÉDITOS DEFINITIVOS	GASTOS COMPROMETIDOS	OBLIGACIONES RECONOCIDAS	PORCENTAJE DE EJECUCIÓN	PAGOS	OBLIGACIONES PTES. DE PAGO
226002/91002 Gastos de divulgación y promoción	2.000,00	0,00	2.000,00	0,00	0,00	0,00	0,00	0,00
226003/91002 Jurídicos, Contenciosos	7.000,00	0,00	7.000,00	0,00	0,00	0,00	0,00	0,00
226005/91002 Reuniones y conferencias	2.000,00	0,00	2.000,00	541,50	541,50	27,07	541,50	0,00
226009/91002 Otros gastos diversos	500,00	0,00	500,00	3.925,65	3.925,65	785,13	3.925,65	0,00
227000/91002 Limpieza y aseo	16.905,00	0,00	16.905,00	8.447,35	8.312,47	49,17	7.676,36	636,11
227001/91002 Seguridad	1.000,00	0,00	1.000,00	0,00	0,00	0,00	0,00	0,00
227006/91002 Estudios y trabajos técnicos	10.000,00	0,00	10.000,00	10.448,35	9.881,35	98,81	9.881,35	0,00
227009/91002 Otros trabajos realizados por otras empresas	10.000,00	240.000,00	250.000,00	594.141,11	511.936,93	204,77	489.620,90	22.316,03
230000/91002 Dietas	6.500,00	10.000,00	16.500,00	2.951,93	2.951,93	17,89	2.858,09	93,84
231000/91002 Locomoción	8.000,00	10.000,00	18.000,00	5.499,51	5.499,51	30,55	5.385,65	113,86
251000/91002 Realización de cursos de formación interna	1.000,00	0,00	1.000,00	11.028,99	9.728,99	972,90	9.728,99	0,00
603000/14201 Maquinaria, instalación y utillaje	1.800.000,00	0,00	1.800.000,00	1.614.243,92	1.614.243,84	89,68	1.471.617,86	142.625,98
603000/91001 Maquinaria, instalación y utillaje	1.800.000,00	0,00	1.800.000,00	1.614.243,93	1.614.243,93	89,68	1.471.617,94	142.625,99
604000/14201 Material de transporte	0,00	0,00	0,00	20.305,84	20.305,84	0,00	0,00	20.305,84
604000/91001 Material de transporte	0,00	0,00	0,00	20.305,84	20.305,84	0,00	0,00	20.305,84
606000/14201 Equipos para procesos de información	100.000,00	0,00	100.000,00	158.447,77	157.956,28	157,96	157.956,28	0,00
606000/91001 Equipos para procesos de información	100.000,00	0,00	100.000,00	158.447,77	157.956,29	157,96	157.956,29	0,00
609000/14201 Inmovilizado Inmaterial	200.000,00	0,00	200.000,00	58.904,40	45.627,18	22,81	44.235,73	1.391,45
609000/91001 Inmovilizado Inmaterial	200.000,00	0,00	200.000,00	58.904,40	45.627,19	22,81	44.235,83	1.391,36

LIQUIDACIÓN DEL PRESUPUESTO DE GASTOS POR PARTIDAS. AST									
SECCION		71	E.P. Aragonesa de Servicios Telemáticos						
Programa		1265	Servicios Telemáticos						
Subconcepto		CRÉDITOS INICIALES	MODIFICACIONES	CRÉDITOS DEFINITIVOS	GASTOS COMPROMETIDOS	OBLIGACIONES RECONOCIDAS	PORCENTAJE DE EJECUCIÓN	PAGOS	OBLIGACIONES PTES. DE PAGO
910000/91002	Canc. préstamos l/plazo con Entidades de Crédito	181.468,00	0,00	181.468,00	181.467,78	181.467,78	100,00	181.467,78	0,00
<b>Total Programa</b>		<b>9.192.274,64</b>	<b>16.960.199,51</b>	<b>26.152.474,15</b>	<b>23.851.446,13</b>	<b>22.363.394,47</b>	<b>85,51</b>	<b>20.953.911,24</b>	<b>1.409.483,23</b>
<b>Total SECCION</b>		<b>9.192.274,64</b>	<b>16.960.199,51</b>	<b>26.152.474,15</b>	<b>23.851.446,13</b>	<b>22.363.394,47</b>	<b>85,51</b>	<b>20.953.911,24</b>	<b>1.409.483,23</b>
<b>Total General</b>		<b>9.192.274,64</b>	<b>16.960.199,51</b>	<b>26.152.474,15</b>	<b>23.851.446,13</b>	<b>22.363.394,47</b>	<b>85,51</b>	<b>20.953.911,24</b>	<b>1.409.483,23</b>

### 3.2. LIQUIDACIÓN PRESUPUESTO DE INGRESOS EJERCICIO 2017.

LIQUIDACIÓN DEL PRESUPUESTO DE INGRESOS POR CAPÍTULOS. AST									
Capítulo		PREVISIONES INICIALES	MODIFICACIONES	DEFINITIVO	DERECHOS RECONOC. NETOS	PORCENTAJE DE EJECUCIÓN	RECAUDACION NETA	DERECHOS CANCELADOS	DERECH. PDTES. DE COBRO
3	Tasas y otros ingresos	0,00	3.410.288,42	3.410.288,42	2.941.363,42	86,25	1.028.792,71	0,00	1.912.570,71
4	Transferencias Corrientes	4.810.806,64	13.549.911,09	18.360.717,73	18.280.567,16	99,56	13.491.017,06	0,00	4.789.550,10
5	Ingresos Patrimoniales	0,00	0,00	0,00	935,81	0,00	935,81	0,00	0,00
Operaciones Corrientes		4.810.806,64	16.960.199,51	21.771.006,15	21.222.866,39	97,48	14.520.745,58	0,00	6.702.120,81
7	Transferencias de Capital	4.381.468,00	0,00	4.381.468,00	2.281.468,00	52,07	0,00	0,00	2.281.468,00
Operaciones de Capital		4.381.468,00	0,00	4.381.468,00	2.281.468,00	52,07	0,00	0,00	2.281.468,00
Operaciones No Financieras		9.192.274,64	16.960.199,51	26.152.474,15	23.504.334,39	89,87	14.520.745,58	0,00	8.983.588,81
Operaciones Financieras		0,00	0,00	0,00	0,00	0,00	0,00	0,00	0,00
<b>Total General</b>		<b>9.192.274,64</b>	<b>16.960.199,51</b>	<b>26.152.474,15</b>	<b>23.504.334,39</b>	<b>89,87</b>	<b>14.520.745,58</b>	<b>0,00</b>	<b>8.983.588,81</b>

<b>LIQUIDACIÓN DEL PRESUPUESTO DE INGRESOS POR ARTÍCULOS. AST</b>									
<b>Artículo</b>		<b>PREVISIONES INICIALES</b>	<b>MODIFICACIONES</b>	<b>DEFINITIVO</b>	<b>DERECHOS RECONOC. NETOS</b>	<b>PORCENTAJE DE EJECUCIÓN</b>	<b>RECAUDACION NETA</b>	<b>DERECHOS CANCELADOS</b>	<b>DERECH. PDTES. DE COBRO</b>
31	Prestación de Servicios	0,00	3.410.288,42	3.410.288,42	2.933.420,71	86,02	1.020.850,00	0,00	1.912.570,71
38	Reintegros	0,00	0,00	0,00	6.857,80	0,00	6.857,80	0,00	0,00
39	Otros ingresos	0,00	0,00	0,00	1.084,91	0,00	1.084,91	0,00	0,00
40	De la Administración del Estado	0,00	0,00	0,00	16.427,28	0,00	16.427,28	0,00	0,00
41	De Organismos Autónomos	0,00	213.944,99	213.944,99	163.302,60	76,33	18.571,50	0,00	144.731,10
44	De Empresas Públicas y otros Entes Públicos	0,00	15.398,57	15.398,57	21.625,82	140,44	10.918,67	0,00	10.707,15
45	De Comunidades Autónomas	4.810.806,64	13.320.567,53	18.131.374,17	18.079.211,46	99,71	13.445.099,61	0,00	4.634.111,85
52	Intereses de depósitos	0,00	0,00	0,00	935,81	0,00	935,81	0,00	0,00
75	De Comunidades Autónomas	2.281.468,00	0,00	2.281.468,00	2.281.468,00	100,00	0,00	0,00	2.281.468,00
79	Del Exterior	2.100.000,00	0,00	2.100.000,00	0,00	0,00	0,00	0,00	0,00
<b>Total General</b>		<b>9.192.274,64</b>	<b>16.960.199,51</b>	<b>26.152.474,15</b>	<b>23.504.334,39</b>	<b>89,87</b>	<b>14.520.745,58</b>	<b>0,00</b>	<b>8.983.588,81</b>



**LIQUIDACIÓN DEL PRESUPUESTO DE INGRESOS POR CONCEPTOS. AST**

Concepto		PREVISIONES INICIALES	MODIFICACIONES	DEFINITIVO	DERECHOS RECONOC. NETOS	PORCENTAJE DE EJECUCIÓN	RECAUDACION NETA	DERECHOS CANCELADOS	DERECH. PDTES. DE COBRO
314	Prestación de Svicios de Industria e Innovación	0,00	3.410.288,42	3.410.288,42	2.933.420,71	86,02	1.020.850,00	0,00	1.912.570,71
380	Reintegros de ejercicios cerrados	0,00	0,00	0,00	6.117,89	0,00	6.117,89	0,00	0,00
381	Reintegros de presupuesto corriente	0,00	0,00	0,00	739,91	0,00	739,91	0,00	0,00
396	Ingresos diversos. Recursos eventuales	0,00	0,00	0,00	1.084,91	0,00	1.084,91	0,00	0,00
402	Subv Ind., Com y Turismo y en Ciencia, Tecn y Univ	0,00	0,00	0,00	16.427,28	0,00	16.427,28	0,00	0,00
410	Del Instituto Aragonés de Servicios Sociales	0,00	26.204,40	26.204,40	23.508,86	89,71	10.372,97	0,00	13.135,89
411	Del Servicio Aragonés de Salud	0,00	24.618,67	24.618,67	41.096,79	166,93	6.704,53	0,00	34.392,26
412	Del Instituto Aragonés de Empleo	0,00	163.121,92	163.121,92	98.696,95	60,51	1.494,00	0,00	97.202,95
440	De Empresas Públicas y otros Entes Públicos	0,00	15.398,57	15.398,57	21.625,82	140,44	10.918,67	0,00	10.707,15
450	De la Comunidad Autónoma de Aragón	4.810.806,64	13.320.567,53	18.131.374,17	18.079.211,46	99,71	13.445.099,61	0,00	4.634.111,85
520	Ingresos financieros	0,00	0,00	0,00	935,81	0,00	935,81	0,00	0,00
750	De la Comunidad Autónoma de Aragón	2.281.468,00	0,00	2.281.468,00	2.281.468,00	100,00	0,00	0,00	2.281.468,00
792	Fondo Europeo de Desarrollo Regional	2.100.000,00	0,00	2.100.000,00	0,00	0,00	0,00	0,00	0,00
<b>Total General</b>		<b>9.192.274,64</b>	<b>16.960.199,51</b>	<b>26.152.474,15</b>	<b>23.504.334,39</b>	<b>89,87</b>	<b>14.520.745,58</b>	<b>0,00</b>	<b>8.983.588,81</b>

**LIQUIDACIÓN DEL PRESUPUESTO DE INGRESOS POR PARTIDAS. AST**

Subconcepto/Financiación		PREVISIONES INICIALES	MODIFICACIONES	DEFINITIVO	DERECHOS RECONOC. NETOS	PORCENTAJE DE EJECUCIÓN	RECAUDACION NETA	DERECHOS CANCELADOS	DERECH. PDTES. DE COBRO
314002/91003	Prestación Servicios AST	0,00	2.902.910,04	2.902.910,04	2.402.006,10	82,74	689.151,03	0,00	1.712.855,07
314003/91003	Prestación Servicios AST: IP	0,00	507.378,38	507.378,38	531.414,61	104,74	331.698,97	0,00	199.715,64
380100/91003	Reintegros de ejercicios cerrados	0,00	0,00	0,00	6.117,89	0,00	6.117,89	0,00	0,00
381100/91003	Reintegros de ejercicio corriente	0,00	0,00	0,00	739,91	0,00	739,91	0,00	0,00
396100/91003	Ingresos diversos. Recursos eventuales	0,00	0,00	0,00	1.084,91	0,00	1.084,91	0,00	0,00
402099/91003	Otras subv. Ind., Com y Turism y Cienc, Tecn y Univ	0,00	0,00	0,00	16.427,28	0,00	16.427,28	0,00	0,00
410009/91003	Otr subv. Instituto Aragonés de Servicios Sociales	0,00	26.204,40	26.204,40	23.508,86	89,71	10.372,97	0,00	13.135,89
411009/91003	Otras subvenciones del Servicio Aragonés de Salud	0,00	24.618,67	24.618,67	41.096,79	166,93	6.704,53	0,00	34.392,26
412009/91003	Otras subvenciones Instituto Aragonés de Empleo	0,00	163.121,92	163.121,92	98.696,95	60,51	1.494,00	0,00	97.202,95
440009/91003	Otras subv. de Empresas Públicas y Entes Públicos	0,00	15.398,57	15.398,57	21.625,82	140,44	10.918,67	0,00	10.707,15
450000/91003	Transferencias de la Comunidad Autónoma de Aragón	4.810.806,64	181.439,43-	4.629.367,21	4.629.367,21	100,00	1.208.293,53	0,00	3.421.073,68
450002/91003	Aport Departamentos DGA:infraestructuras centros	0,00	116.794,04	116.794,04	116.226,25	99,51	0,00	0,00	116.226,25
450005/91003	Transferencias por Gestión Unificada	0,00	12.333.122,65	12.333.122,65	12.333.122,65	100,00	12.177.913,93	0,00	155.208,72
450008/91003	Aportaciones Departamentos D.G.A.	0,00	1.052.090,27	1.052.090,27	1.000.495,35	95,10	58.892,15	0,00	941.603,20
520000/91003	Intereses	0,00	0,00	0,00	935,81	0,00	935,81	0,00	0,00
750000/91003	Transferencias de la Comunidad Autónoma de Aragón	2.281.468,00	0,00	2.281.468,00	2.281.468,00	100,00	0,00	0,00	2.281.468,00
792200/14201	Programa Operativo FEDER 2014-2020	2.100.000,00	0,00	2.100.000,00	0,00	0,00	0,00	0,00	0,00
<b>Total General</b>		<b>9.192.274,64</b>	<b>16.960.199,51</b>	<b>26.152.474,15</b>	<b>23.504.334,39</b>	<b>89,87</b>	<b>14.520.745,58</b>	<b>0,00</b>	<b>8.983.588,81</b>

### 3.3. RESULTADO PRESUPUESTARIO 2017.

<b>RESULTADO PRESUPUESTARIO. AST</b>			
<b>CONCEPTOS</b>	<b>DERECHOS RECONOCIDOS NETOS (I)</b>	<b>OBLIGACIONES RECONOCIDAS NETAS (II)</b>	<b>IMPORTES (I-II)</b>
1.(+) Operaciones no financieras	23.504.334,39	22.181.926,69	1.322.407,70
2.(+) Operaciones con Activos Financieros	0,00	0,00	0,00
3.(+) Operaciones Comerciales (*)	0,00	0,00	0,00
<b>I.- RESULTADO PRESUPUESTARIO DEL EJERCICIO (1 + 2)</b>	<b>23.504.334,39</b>	<b>22.181.926,69</b>	<b>1.322.407,70</b>
<b>II.- VARIACIÓN NETA DE PASIVOS FINANCIEROS</b>	<b>0,00</b>	<b>181.467,78</b>	<b>181.467,78-</b>
<b>III.- SALDO PRESUPUESTARIO DEL EJERCICIO (I + II)</b>			<b>1.140.939,92</b>
4.(+) Créditos gastados financiados con remanentes de tesorería no afectado			0,00
5.(-) Desviaciones de financiación positivas por recursos del ejercicio en gastos con financiación afectada			0,00
6.(+) Desviaciones de financiación negativas en gastos con financiación afectada			1.381.240,12
<b>IV.- SUPERÁVIT DE FINANCIACIÓN DEL EJERCICIO (III + 4 - 5 + 6)</b>			<b>2.522.180,04</b>
(*) SOLO PARA ENTES QUE REALICEN OPERACIONES DE CARACTER INDUSTRIAL Y COMERCIAL			

---

## 4. MEMORIA

---

#### **4.1. ORGANIZACIÓN Y BASES DE PRESENTACIÓN.**

#### **4.1.1.CONSTITUCION Y REGULACION LEGAL Y ECONOMICA.**

La entidad Aragonesa de Servicios Telemáticos se creó por la Ley 7/2001, de las Cortes de Aragón, de 31 de mayo, que estableció la naturaleza, objetivos, funciones, organización y régimen de actuación de la misma.

El Artículo 1.2 de la Ley 7/2001, de 31 de mayo, de creación de Aragonesa de Servicios Telemáticos, establece que tendrá la naturaleza de entidad de derecho público, de acuerdo con lo previsto en la Ley de la Administración de la Comunidad Autónoma de Aragón, gozando de personalidad jurídica, patrimonio propio y plena capacidad para el cumplimiento de sus fines.

El artículo 48 de la Ley 2/2016, de 28 de enero, de medidas fiscales y administrativas de la Comunidad Autónoma de Aragón, modifica la mencionada Ley 7/2001, en los siguientes términos:

“Uno. El apartado 1 del artículo 1 queda redactado como sigue: «1. Se crea la Entidad Pública Aragonesa de Servicios Telemáticos, adscrita al Departamento competente en materia de nuevas tecnologías”.

“Dos. Se añade un nuevo apartado 3 en el artículo 1 con la siguiente redacción: «3. La Entidad Pública Aragonesa de Servicios Telemáticos tendrá la consideración de medio propio instrumental y servicio técnico de la Administración de la Comunidad Autónoma de Aragón y de sus organismos públicos dependientes, así como del resto de poderes adjudicadores dependientes de aquella y de estos, para la realización de servicios relacionados con las funciones previstas en esta ley”.

Los aspectos más significativos referentes a las funciones y recursos de la entidad son los siguientes:

##### **A) Funciones:**

El Artículo 3 de la Ley 7/2001, de 31 de mayo, establece los siguientes objetivos generales:

- a) El cumplimiento y ejecución de las directrices estratégicas del Gobierno de Aragón en materia de servicios y sistemas corporativos de información y de telecomunicaciones, así como de la política que, en la

materia, defina el Departamento de Presidencia y Relaciones Institucionales.

- b) Actuar como proveedor principal ante la Administración de la Comunidad Autónoma de Aragón para la cobertura global de las necesidades de ésta en relación con los servicios, sistemas y aplicaciones para la información y las telecomunicaciones.
- c) La coordinación de la actuación de la Administración de la Comunidad Autónoma con la de otras Administraciones públicas y entidades públicas o privadas, en materia de servicios y sistemas para la información y las telecomunicaciones, en el ámbito de funciones de la entidad.
- d) La promoción e impulso de la oferta y demanda de servicios y sistemas de información y de telecomunicaciones en el ámbito de Aragón, así como la contribución a la ejecución de las infraestructuras y la prestación de los servicios que se consideren necesarios para impulsar el desarrollo económico y social del territorio.

## **B) Organización:**

El Artículo 5 de la Ley 7/2001, de 31 de mayo, establece los siguientes órganos rectores:

1. Los órganos rectores de Aragonesa de Servicios Telemáticos son:
  - a) El Consejo de Dirección.
  - b) El Presidente del Consejo de Dirección.
  - c) El Director Gerente.
2. Existirá, además, un Consejo Asesor de Telecomunicaciones e Informática con funciones de carácter consultivo y de asesoramiento.

La misma Ley configura el Consejo de Dirección como uno de los órganos rectores de la Entidad, estableciendo el Artículo 6 su composición, quedando integrado por los siguientes miembros:

1. Presidente
2. Dos Vicepresidentes
3. Un Vocal en representación de cada uno de los Departamento que integran la Administración de la Comunidad Autónoma de Aragón

Posteriormente, el citado artículo 6 ha sido modificado con la reciente aprobación de la Ley 2/2016, de 28 de enero, de Medidas Fiscales y Administrativas de la Comunidad Autónoma de Aragón, que en su artículo 48, apartado tres, dispone: "Artículo 6.- El Consejo de Dirección.

1. El Consejo de Dirección, como órgano colegiado de dirección y control de la entidad, estará compuesto por el Presidente, dos Vicepresidentes y los siguientes miembros.
  - a. El Secretario General Técnico del departamento de adscripción de la Entidad Pública Aragonesa de Servicios Telemáticos.
  - b. El Director Gerente.
  - c. El Director General competente en materia de nuevas tecnologías.
  - d. Un vocal en representación de cada uno de los departamentos que integran la administración de la Comunidad Autónoma de Aragón, a excepción del departamento de adscripción.
  - e. Un vocal en representación del Servicio Aragonés de Salud.
2. La Vicepresidencia Primera del Consejo de Dirección corresponderá al Director General competente en materia de nuevas tecnologías y la Vicepresidencia Segunda, al representante del departamento responsable de economía, que sustituirán al Presidente, por su orden, en los casos de ausencia, enfermedad o vacante.
3. Todos los miembros de Consejo de Dirección y los suplentes serán nombrados mediante decreto del Gobierno de Aragón, a propuesta del Consejero del Departamento de adscripción de la Entidad Pública Aragonesa de Servicios Telemáticos.
4. Actuará como Secretario, con voz y sin voto, un Jefe de Servicio del departamento de adscripción designado por su titular.
5. son causas de cese de los miembros del consejo de Dirección las Siguietes:
  - a. la revocación de su nombramiento.
  - b. La incompatibilidad para el ejercicio
  - c. La renuncia de interesado
  - d. El fallecimiento o la incapacitación”

El Artículo 8 de la Ley 7/2001, de 31 de mayo, establece que corresponderá la Presidencia del Consejo de Dirección de la Entidad Aragonesa de Servicios Telemáticos al Consejero de Presidencia y Relaciones Institucionales. Este cargo lo ostenta a fecha de hoy la Consejera de Innovación, Investigación y Universidad, por estar la entidad adscrita a este último departamento.

En el Decreto 278/2015, de 29 de septiembre, el Decreto 39/2016, de 5 de abril, y el Decreto 176/2017, de 28 de noviembre, se nombran a las siguientes personas como vicepresidentes, vocales, vocales suplentes y secretario/a del Consejo de Dirección de Aragonesa de Servicios Telemáticos:



CONSEJO DIRECCIÓN ARAGONESA DE SERVICIOS TELEMÁTICOS 2017

Dpto. Innovación , Investigación y Universidad	Secretario/a (con voz y sin voto)	Olga Erruz González	Jefe de Servicio de Gestión Económica, Contratación y Personal
	Vicepresidente Primero	Fernando García Mongay	Director General de de Admon Electrónica y Sociedad de la Información
	Vocal Suplente	Iciar Alonso Ollacarizqueta	Jefe de Servicio de Nuevas Tecnologías y Sociedad de la Información
	Vocal	Fernando Ángel Beltrán Blázquez	Secretario General Tecnico
	Vocal Suplente	Teresa Gálvez Jaques	Directora General de Investigación e Innovación
Dpto. Economía, Industria y Empleo	Vicepresidente Segundo	Jesús Sánchez Farraces	Director General De Industria, Pymes, Comercio Y Artesanía
	Vocal Suplente	Luis Fernando Lanaspá Santolaria	Director General de Economía
Dpto. Presidencia	Vocal	Jose Luis Pinedo Guillen	Secretario General Tecnico
	Vocal Suplente	María Ángeles Julvez León	Directora General de Justicia e Interior
Dpto. Hacienda y Admon Pública	Vocal	Miguel Angel Bernal Blay	Director General De Contratacion, Patrimonio Y Organizacion
	Vocal Suplente	María Ángeles Rincón Viñegla	Jefe de Servicio de Aplicaciones de la Contabilidad y de Control, de la Intervención General
Dpto. Educación, Cultura y Deporte	Vocal	Felipe Javier Faci Lazaro	Secretario General Tecnico
	Vocal Suplente	Ricardo Almalé Bandrés	Director General de Planificación y Formación Profesional
Dpto. Vertebración Del Territorio, Movilidad y Vivienda	Vocal	Daniel Lostao Sanjuan	Jefe de Gabinete
	Vocal Suplente	Joaquín Palacín El Toro	Director General de Ordenación del Territorio
Dpto. Ciudadanía y Derechos Sociales	Vocal	José Antonio Jiménez Jiménez	Secretario General Tecnico
	Vocal Suplente	Joaquín Santos Martí	Director-Gerente del Instituto Aragonés de Servicios Sociales

Dpto. Desarrollo Rural y Sostenibilidad	Vocal	José Luis Castellano Prats	Secretario General Técnico
	Vocal Suplente	José María Salamero Esteban	Director General de Producción Agraria
Dpto. Sanidad	Vocal	Pilar Ventura Contreras	Secretaria General Técnica
	Vocal Suplente	Carlos Tellería Orriols	Jefe de Sección de Tecnologías de la Información
Servicio Aragonés de Salud	Vocal	Javier Marión Buen	Director-Gerente
	Vocal Suplente	María Pilar Barba Arranz	Directora del Centro de Gestión Integrada de Proyectos Corporativos del Servicio Aragonés de Salud

El Artículo 9 de la Ley 7/2001, de 31 de mayo, establece que al Director Gerente le corresponden la dirección, gestión y control inmediato de las actividades de la entidad, así como de sus recursos humanos, económicos y materiales, respecto de los cuales ejercerá las facultades ejecutivas que se señalen en los estatutos y las que determine o delegue el Consejo de Dirección.

La gestión de la Entidad se realiza de acuerdo con la siguiente estructura funcional:

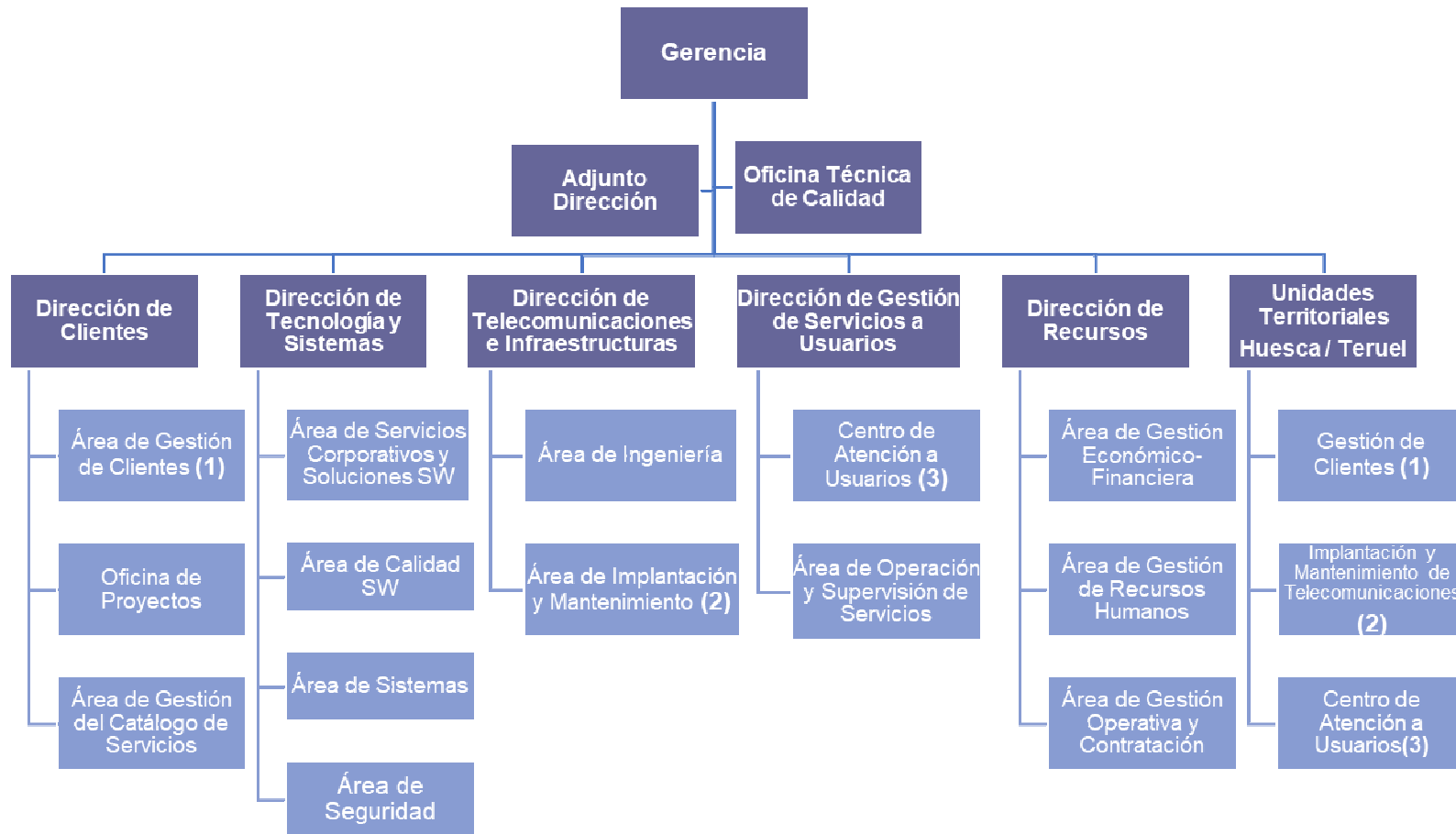

### **C) Recursos:**

El Artículo 11 de la Ley 7/2001, de 31 de mayo, establece que integran los recursos de Aragonesa de Servicios Telemáticos:

- a) Las transferencias contenidas en los presupuestos de la Comunidad Autónoma de Aragón.
- b) Los ingresos propios que pueda percibir la entidad por la prestación de sus servicios.
- c) Los productos, rentas o intereses generados por su patrimonio.
- d) Los ingresos que perciba como consecuencia de su participación en sociedades.
- e) Los créditos, préstamos y demás operaciones financieras que concierte.
- f) Los recursos ajenos captados para su canalización hacia sociedades en que participe.
- g) Las subvenciones, aportaciones y donaciones concedidas a su favor procedentes de otras Administraciones, de entidades públicas o privadas y de particulares.
- h) Cualquier otro recurso que le pueda ser atribuido.

### **D) Formas de actuación:**

El Artículo 1 de la Ley 7/2001, de 31 de mayo, en su nueva redacción aprobada en la Ley 2/2016, de 28 de enero, de Medidas Fiscales y Administrativas de la Comunidad Autónoma de Aragón, por su artículo 48, apartado uno, dispone:

“3. La entidad Pública Aragonesa de Servicios Telemáticos tendrá la consideración de medio propio instrumental y servicio técnico de la Administración de la Comunidad Autónoma de Aragón y sus organismos públicos dependientes, así como del resto de poderes adjudicadores dependientes de aquella y de estos, para la realización de servicios relacionados con las funciones previstas en esta Ley”

La cláusula segunda de la resolución de 10 de diciembre de 2002, de la Dirección General de Organización, Inspección y Servicios por la que se da publicidad al convenio de colaboración entre la Comunidad Autónoma de Aragón y la entidad Aragonesa de Servicios Telemáticos, establece las formas de actuación de la entidad, así establece:

Por su condición de ente instrumental de la Administración de la Comunidad Autónoma de Aragón, Aragonesa de Servicios Telemáticos podrá actuar por cuenta de la Administración de la que depende, de las siguientes formas:

- a) Directamente en ejecución de su Presupuesto, para la realización de obras, servicios y suministros de titularidad de la Administración, de acuerdo con lo señalado en la cláusula tercera.
- b) Por encargo de los Departamentos y Organismos Públicos en los que se organiza la Administración de la Comunidad Autónoma de Aragón, para la ejecución de obras, servicios y suministros con cargo al Presupuesto de los Departamento y Organismos, según proceda.
- c) Como servicio de autorización técnica y dirección de las obras, servicios y suministros que en materia de servicios telemáticos ejecuten directamente los Departamentos y Organismos Públicos.

Dada la actividad a la que se dedica la entidad, la misma no tiene responsabilidades, gastos, activos ni provisiones y contingencias de naturaleza medioambiental que pudieran ser significativos en relación con el patrimonio, la situación financiera y los resultados del mismo. Por este motivo no se incluyen desgloses específicos en los presentes estados contables anuales respecto a información de cuestiones ambientales.

#### **4.1.2. BASES DE PRESENTACION DE LAS CUENTAS ANUALES.**

##### **A) Imagen Fiel:**

Las presentes cuentas anuales han sido obtenidas de los registros contables de la Entidad y se presentan de acuerdo con las disposiciones legales vigentes en materia contable, de forma que muestran la imagen fiel del patrimonio, de la situación financiera y de los resultados de la Entidad.

Estas cuentas anuales se someterán a la aprobación del Consejo de Administración de la Entidad, estimándose que serán aprobadas sin ninguna modificación.

##### **B) Principios Contables:**

La aplicación de los principios contables de obligado cumplimiento ha sido contemplada rigurosamente en el transcurso del ejercicio, por tanto, no cabe destacar incidencia alguna.

La Entidad presenta en estas cuentas anuales datos comparativos con el ejercicio anterior, con cada una de las partidas de balance y cuenta de pérdidas y ganancias. La información en ambos períodos se presenta con los mismos principios contables, criterios y normas de valoración.

### **C) Comparación de la información:**

Las cuentas presentan el estado comparativo de los saldos del ejercicio que se cierra junto con los del ejercicio precedente, no existiendo ninguna modificación que dificulte su presentación.

### **4.1.3.DISTRIBUCIÓN DE LOS RESULTADOS.**

Los resultados negativos del ejercicio se imputarán en su totalidad a Resultados Positivos de Ejercicios Anteriores.

### **4.1.4.NORMAS DE VALORACION.**

Las principales normas de valoración utilizadas por la Entidad en la elaboración de sus estados contables, de acuerdo con las establecidas por el Plan General de Contabilidad en todos aquellos aspectos en que son aplicables, han sido las siguientes:

#### **A) Inmovilizado.**

##### **Inmovilizado inmaterial**

Los bienes comprendidos en el inmovilizado inmaterial se encuentran valorados a su precio de adquisición para aquellos que se han adquirido a terceros y al coste de producción para los elementos que han sido desarrollados internamente por la propia empresa.

La dotación anual a la amortización se calcula por el método lineal, según tablas fiscales aprobadas por Ley 27/2014, de 27 de noviembre, del Impuesto de Sociedades.

El cargo a la cuenta de pérdidas y ganancias del ejercicio 2017 por el concepto de dotación a la amortización del inmovilizado inmaterial asciende a 56.256,19 €

Asimismo, se ha contabilizado la baja en balance por obsolescencia del activo 1500000271, pack licencias del centro de gestión de servicios, totalmente amortizado, por un importe de 1.200.000 euros.

### **Inmovilizado material.**

Los bienes comprendidos en este apartado se valoran a su precio de adquisición. La dotación anual a la amortización se calcula por el método lineal, aplicándose los porcentajes según tablas fiscales aprobados por Ley 27/2014, de 27 de noviembre, del Impuesto de Sociedades.

El cargo a la cuenta de pérdidas y ganancias del ejercicio 2017 por el concepto de dotación a la amortización del inmovilizado material asciende a 1.934.862,48 € de los cuales 1.462.668,43 € corresponden a inmovilizado inmaterial adquirido con posterioridad al 31-12-2005 y 472.194,05 € al adquirido con anterioridad a esa fecha.

Asimismo, se ha contabilizado la baja en balance por deterioro del activo 280000000004, correspondiente al vehículo 9089FDB. Así como la baja de los activos adquiridos con anterioridad a 31/12/2005, procedentes de la carga del ejercicio 2006 y que no estaban asociados a ningún activo fijo (cuentas \_999). Véase punto 4.7 de la memoria: Información sobre el inmovilizado no financiero.

**Nota 1:** El inmovilizado adquirido con anterioridad a 31/12/2005 no aparece dado de alta en el listado de patrimonio de activos fijos ni se estaban realizando amortizaciones sistemáticas hasta el ejercicio 2007, ejercicio a partir del cual se procede a realizar amortizaciones sistemáticas según tablas oficiales.

223-999	MAQUINARIA	P.ADQ.	0,071429	
	6.557.372,12	4.590.742,00	adq.antes 2005	14
		amortizacion	a.ac.	neto
		2005	327.910,14	327.910,14 4.262.831,86
		2006	327.910,14	655.820,28 3.934.921,72
		2007	327.910,14	983.730,42 3.607.011,58

2008	327.910,14	1.311.640,56	3.279.101,44
2009	327.910,14	1.639.550,70	2.951.191,30
2010	327.910,14	1.967.460,84	2.623.281,16
2011	327.910,14	2.295.370,98	2.295.371,02
2012	327.910,14	2.623.281,12	1.967.460,88
2013	327.910,14	2.951.191,26	1.639.550,74
2014	327.910,14	3.279.101,40	1.311.640,60
2015	327.910,14	3.607.011,54	983.730,46
2016	327.910,14	3.934.921,68	655.820,32
<b>2017</b>	<b>327.910,14</b>	<b>4.262.831,82</b>	<b>327.910,18</b>

**0,071429**

**1.966.630,12 adq. en 2005 14**

	amortizacion	a.ac.	neto
2006	140.473,58	140.473,58	1.826.156,54
2007	140.473,58	280.947,16	1.685.682,96
2008	140.473,58	421.420,74	1.545.209,38
2009	140.473,58	561.894,32	1.404.735,80
2010	140.473,58	702.367,90	1.264.262,22
2011	140.473,58	842.841,48	1.123.788,64
2012	140.473,58	983.315,06	983.315,06
2013	140.473,58	1.123.788,64	842.841,48
2014	140.473,58	1.264.262,22	702.367,90
2015	140.473,58	1.404.735,80	561.894,32
2016	140.473,58	1.545.209,38	421.420,74
<b>2017</b>	<b>140.473,58</b>	<b>1.685.682,96</b>	<b>280.947,16</b>

**2261-999 MAT.OFICINA**

**P.ADQ.**

**0,05**

76.206,56

**adq.antes**

**65.009,00 2005 20**

	amortizacion	a.ac.	neto
2005	3.250,45	3.250,45	61.758,55
2006	3.250,45	6.500,90	58.508,10
2007	3.250,45	9.751,35	55.257,65
2008	3.250,45	13.001,80	52.007,20
2009	3.250,45	16.252,25	48.756,75
2010	3.250,45	19.502,70	45.506,30
2011	3.250,45	22.753,15	42.255,85
2012	3.250,45	26.003,60	39.005,40
2013	3.250,45	29.254,05	35.754,95
2014	3.250,45	32.504,50	32.504,50
2015	3.250,45	35.754,95	29.254,05
2016	3.250,45	39.005,40	26.003,60
<b>2017</b>	<b>3.250,45</b>	<b>42.255,85</b>	<b>22.753,15</b>

**0,05**

**11.197,56 adq. en 2005 20**

	amortizacion	a.ac.	neto
2006	559,88	559,88	10.637,68
2007	559,88	1.119,76	10.077,80



2008	559,88	1.679,64	9.517,92
2009	559,88	2.239,52	8.958,04
2010	559,88	2.799,40	8.398,16
2011	559,88	3.359,28	7.838,28
2012	559,88	3.919,16	7.278,40
2013	559,88	4.479,04	6.718,52
2014	559,88	5.038,92	6.158,64
2015	559,88	5.598,80	5.598,76
2016	559,88	6.158,68	5.038,88
<b>2017</b>	<b>559,88</b>	<b>6.718,56</b>	<b>4.479,00</b>

## **B) Valores negociables y otras inversiones financieras análogas.**

No existen.

## **C) Deudas a corto y largo plazo.**

Los acreedores a corto corresponden en su mayoría a operaciones de tráfico no existiendo a 31 de diciembre deuda a corto con entidades financieras.

Las deudas a largo plazo corresponden a la financiación prestada por el Ministerio de Industria y Fomento a través del PLAN AVANZA, para la realización del proyecto "Centro de conocimiento sobre servicios públicos electrónicos". Las condiciones para la devolución del préstamo, aprobadas por el Consejo de Gobierno en su reunión celebrada el día 2 de diciembre de 2008, son las siguientes:

- Plazo de amortización: 15 años
- Período de carencia: 3 años
- Tipo de interés: 0%

## **D) Impuesto de sociedades.**

Las rentas obtenidas por la sociedad se encuentran exentas de IS.

## **E) Ingresos y gastos.**

Los ingresos y gastos se imputan según el criterio de devengo, es decir, cuando se produce la corriente real de bienes y servicios que los mismos representan, con independencia de cuando se produzca la corriente financiera o monetaria derivada de ellos.

**Nota 2:** Reconocimiento de los derechos de cobro de los ingresos provenientes del programa FEDER:

Desde el ejercicio 2016, y aprovechando el fin del programa FEDER 2007-2013 y el comienzo del programa FEDER 2014-2020 se pasa a reconocer los derechos de cobro provenientes del mismo en el momento del cobro efectivo de las certificaciones, por aplicación estricta del principio de prudencia.

Ello ocasiona que en el ejercicio 2017, a pesar de tener dotado en el presupuesto 2.100.000 euros en la partida I/792200/14201, el derecho reconocido es cero. Y que, asimismo, en el resultado presupuestario se anoten desviaciones de financiación negativas en gastos con financiación afectada. Desviaciones que se detallan en el punto 4.6. Gastos con financiación afectada.

#### **4.1.5. PRESUPUESTO DEL EJERCICIO 2017.**

##### **A. Presupuesto de explotación**

###### **A.1. CRÉDITO INICIAL**

###### **A.1.1. Ingresos**

Conforme a lo previsto en la Disposición transitoria Primera.1 de la Ley 7/2001, de 31 de mayo, de creación de Aragonesa de Servicios Telemáticos, las partidas de ingresos incluidas en el Presupuesto corriente para el ejercicio 2017 de la Entidad, proceden íntegramente de la posición presupuestaria 17010 G/1265/440003/91002

###### **A.1.2. Gastos**

El presupuesto de gastos corresponde a los gastos de personal, gastos corrientes de la Entidad, suministros en materia de telecomunicaciones e informática, mantenimientos de equipos y redes, desarrollos corporativos y, en general, de cuantos aspectos afectan al funcionamiento de la Entidad.

## **A.2. CRÉDITO DEFINITIVO**

### **A.2.1. Ingresos**

Resultante de incrementar la previsión inicial con los ingresos recibidos por gestión centralizada, compensaciones económicas provenientes de diversos Departamentos, Entidades y Organismos Públicos del Gobierno de Aragón.

### **A.2.1. Gastos**

Resultante de disminuir el crédito inicial con un expediente de baja por anulación y de incrementarlo con dos ampliaciones de crédito financiadas con mayores ingresos por gestión centralizada (artículo 12.4 de la Ley 7/2001), y con cuatro generaciones de crédito financiadas con mayores ingresos por compensaciones económicas (artículo 12.3 de la Ley 7/2001) provenientes de diversos Departamentos, Entidades y Organismos Públicos del Gobierno de Aragón, y de clientes externos.

## **B. Presupuesto de Capital.**

### **B.1. CRÉDITO INICIAL**

#### **B.1.1. Ingresos**

Las partidas de ingresos que figuran en los presupuestos de capital de la Entidad Aragonesa de Servicios Telemáticos, tienen su origen y procedencia en la posición presupuestaria 17010 G/1265/740000/91002.

#### **B.1.2. Gastos**

Las partidas incluidas en el presupuesto de gastos corresponden a los créditos presupuestados para inversión en instalaciones, equipos, software corporativo y licencias para el conjunto de servicios gestionados.

### **B.2. CRÉDITO DEFINITIVO**

No hay modificaciones con respecto al crédito inicial.

## **4.1.6. TESORERIA.**

El saldo en bancos corresponde a la cuenta corriente que la entidad mantiene en Ibercaja Banco S.A., con un tipo de interés nominal anual del: 0,10% hasta el 31 de julio de 2017 y del 0,00% desde el 1 de agosto de 2017.

#### **4.1.7.FONDOS PROPIOS.**

La entidad por su forma jurídica no tiene constituido un capital social, no obstante, sus fondos propios están formados por los resultados positivos de ejercicios anteriores.

## 4.2. ESTADO OPERATIVO

**ESTADO OPERATIVO. AST. 2017**

<b>GASTOS PRESUPUESTARIOS (Obligaciones Reconocidas por Grupo de Función)</b>		<b>IMPORTE</b>	<b>INGRESOS PRESUPUESTARIOS (Derechos Reconocidos por Capítulo)</b>		<b>IMPORTE</b>
0	Deuda Pública		1	Impuestos Directos	
1	Servicios de Carácter General	22.363.394,47	2	Impuestos Indirectos	
3	Seguridad, Protección y Promoción Social		3	Tasas y otros ingresos	2.941.363,42
4	Producción de Bienes Públicos de Carácter Social		4	Transferencias Corrientes	18.280.567,16
5	Producción de Bienes Públicos de Carácter Económico		5	Ingresos Patrimoniales	935,81
6	Regulación Económica de Carácter General		6	Enajenación de inversiones reales	0,00
7	Regulación Económica de Sectores Productivos		7	Transferencias de Capital	2.281.468,00
9	Transferencias a otras Administraciones Públicas		8	Activos Financieros	
			9	Pasivos Financieros	0,00
<b>Total General</b>		22.363.394,47	<b>Total General</b>		23.504.334,39

**4.3. INFORMACIÓN DE CARÁCTER FINANCIERO.**

<b>REMANENTE DE TESORERÍA. AST</b>		
	<b>CONCEPTO</b>	<b>IMPORTE</b>
<b>1.</b>	<b>(+) Derechos pendientes de cobro</b>	<b>10.374.675,07</b>
	(+) del Presupuesto corriente	8.983.588,81
	(+) de Presupuestos cerrados	997.637,65
	(+) de operaciones no presupuestarias	402.981,48
	(+) de operaciones comerciales	0,00
	(-) de dudoso cobro	8.499,05
	(-) ingresos realizados pendientes de aplicación definitiva	1.033,82
<b>2.</b>	<b>(-) Obligaciones pendientes de pago</b>	<b>1.534.150,45</b>
	(+) del Presupuesto corriente	1.409.483,23
	(+) de Presupuestos cerrados	0,00
	(+) de operaciones no presupuestarias	124.667,22
	(+) de operaciones comerciales	0,00
	(-) pagos pendientes de aplicación definitiva	0,00
<b>3.</b>	<b>(+) Fondos líquidos</b>	<b>123.861,27</b>
	<b>I. Remanente de Tesorería afectado</b>	<b>0,00</b>
	<b>II. Remanente de Tesorería no afectado</b>	<b>8.964.385,89</b>
	<b>III. Remanente de Tesorería Total (1-2+3) = (I+II)</b>	<b>8.964.385,89</b>



<b>ESTADO DE LA TESORERÍA. AST</b>		
<b>CONCEPTO</b>		<b>IMPORTE</b>
<b>1.</b>	<b>Cobros</b>	<b>25.604.708,24</b>
	(+) del Presupuesto corriente	14.520.745,58
	(+) de Presupuestos cerrados	5.664.581,27
	(+) de operaciones no presupuestarias	5.419.381,39
	(+) de Operaciones Comerciales	0,00
<b>2.</b>	<b>Pagos</b>	<b>25.661.570,38</b>
	(+) del Presupuesto corriente	20.953.911,24
	(+) de Presupuestos cerrados	1.033.188,68
	(+) de operaciones no presupuestarias	3.674.470,46
	(+) de Operaciones Comerciales	0,00
<b>I. Flujo neto de Tesorería del ejercicio (1 - 2)</b>		<b>-56.862,14</b>
<b>3.</b>	<b>Saldo inicial de Tesorería</b>	<b>180.723,41</b>
<b>II. Saldo final de Tesorería (I + 3)</b>		<b>123.861,27</b>

<b>FLUJO NETO DE TESORERÍA. AST</b>			
<b>PAGOS</b>	<b>IMPORTE</b>	<b>COBROS</b>	<b>IMPORTE</b>
1. Operaciones de Gestión	17.424.823,53	1. Operaciones de gestión	14.520.745,58
A\ Compras netas		A\ Ventas netas	
B\ Servicios exteriores	14.002.288,16	B\ Impuestos directos	
C\ Tributos	14.725,24	C\ Impuestos indirectos	
D\ Gastos de personal	3.405.642,70	D\ Tasas, precios públicos y contribuciones especiales	
E\ Prestaciones sociales	2.167,43	E\ Cotizaciones sociales	
F\ Transferencias y subvenciones		F\ Transferencias y subvenciones	13.491.017,06
G\ Gastos financieros		G\ Ingresos financieros	935,81
2. Gastos de formalización de deudas		H\ Otros ingresos de gestión	1.028.792,71
3. Adquisiciones de inmovilizado	3.347.619,93	2. Deudas a largo plazo	
A\ Destinados al uso general		A\ Empréstitos y pasivos análogos	
B\ Inmaterial	88.471,56	B\ Préstamos recibidos	
C\ Material	3.259.148,37	C\ Otros conceptos	
D\ Gestionadas		3. Enajenaciones de inmovilizado	
E\ Financiero		A\ Inmaterial	
4. Cancelación anticipada de deudas a largo plazo	181.467,78	B\ Material	
A\ Empréstitos y pasivos análogos		C\ Financiero	
B\ Préstamos recibidos	181.467,78	4. Deudas a corto plazo	
C\ Otros conceptos		A\ Empréstitos y pasivos análogos	
D\ Provisiones para riesgos y gastos		B\ Préstamos recibidos	
5. Adquisiciones de inversiones financieras a corto plazo		C\ Otros conceptos	
A\ En capital		5. Enajenación o reintegro de las inversiones financieras a	
B\ Valores de renta fija		A\ Inversiones en capital	
C\ Créditos		B\ Inversiones en valores de renta fija	
D\ Otros conceptos		C\ Créditos	
6. Cancelación de deudas a corto plazo		D\ Otros conceptos	
A\ Empréstitos y pasivos análogos		6. Presupuestos cerrados	5.664.581,27
B\ Préstamos recibidos		A\ Operaciones de gestión	5.664.581,27
C\ Otros conceptos		B\ Deudas	
7. Presupuestos cerrados	1.033.188,68	C\ Enajenación de inmovilizado	
A\ Operaciones de gestión	1.033.188,68	D\ Enajenación de inversiones financieras a corto plazo	
B\ Adquisiciones de inmovilizado		7. Cuentas no presupuestarias	5.419.381,39
C\ Cancelación de deudas		A\ Acreedores no presupuestarios	2.517.000,26
D\ Adquisición de inversiones financieras a corto plazo		B\ Deudores no presupuestarios	2.902.381,13
8. Cuentas no presupuestarias	3.674.470,46	C\ Por administración de recursos de otros entes	
A\ Anticipos de tesorería			
B\ Acreedores no presupuestarios	2.498.643,97		
C\ Deudores no presupuestarios	1.175.826,49		
D\ Por administración de recursos de otros entes			
<b>TOTAL PAGOS</b>	<b>25.661.570,38</b>	<b>TOTAL COBROS</b>	<b>25.604.708,24</b>
<b>SUPERAVIT DE TESORERÍA</b>	<b>-56.862,14</b>	<b>DEFICIT DE TESORERÍA</b>	

<b>OPERACIONES NO PRESUPUESTARIAS DE TESORERÍA (DEUDORES). AST</b>					
<b>CONCEPTO</b>		<b>SALDOS INICIALES</b>	<b>PAGOS EFECTUADOS</b>	<b>INGRESOS RECIBIDOS</b>	<b>SALDOS FINALES</b>
4490000012	Anticipo Retribuciones al Personal	6.775,11	12.600,00	12.655,11	6.720,00
4490100002	Anticipo IVA Liquidación Definitiva	0,00	151.821,04	151.821,04	0,00
4490100007	Anticipos anuncios BOE-BOA y prensa	0,00	10.386,92	5.153,63	5.233,29
4720100000	Hacienda Pública IVA Soportado	0,00	406.075,74	406.075,74	0,00
4720100004	Hacienda Pbca. IVA Soportado Crit. Caja Diferido	0,00	123,70	123,70	0,00
4720100005	Hacienda Pública IVA Soportado Crit. Caja Pagado	0,00	123,70	123,70	0,00
5660100000	Depósitos Constituidos en DGA a Corto Plazo	1.800.000,00	0,00	1.800.000,00	0,00
<b>TOTAL GENERAL</b>		<b>1.806.775,11</b>	<b>581.131,10</b>	<b>2.375.952,92</b>	<b>11.953,29</b>

OPER. NO PRESUPUESTARIAS DE TESORERÍA (ACREEDORES). AST					
CONCEPTO		SALDOS INICIALES	INGRESOS RECIBIDOS	PAGOS EFECTUADOS	SALDOS FINALES
4190200024	Plan Pensiones DGA Aportación Partícipes SSCC	0,00	2.739,36	2.739,36	0,00
4190200030	Retenciones Legales	0,00	1.067,41	1.067,41	0,00
4190200099	Liquidacion Parcial IVA	0,00	616.018,04	616.018,04	0,00
4199999999	Acreedores no presupuestarios	55,77	905.151,96	905.183,57	24,16
4750200000	Hacienda Pública Acreedora por IVA	5.735,26	208.733,69	193.990,89	20.478,06
4750200001	Hacienda Pública Acreedora por IVA no Comunitario	0,00	4.932,05	4.932,05	0,00
4751200000	Irpf trabajo personal	65.648,88	522.697,81	519.879,74	68.466,95
4751200003	Irpf y sociedades arrendamientos	627,00	3.448,50	3.762,00	313,50
4760200000	Cuota trabajador s.social	12.664,37	152.815,40	152.708,69	12.771,08
4761200000	Muface	0,00	939,40	939,40	0,00
4769200000	Derechos pasivos	0,00	2.145,50	2.145,50	0,00
4770200000	Hacienda Pública IVA Repercutido	0,00	686.086,75	686.086,75	0,00
5540400010	CPA IBERCAJA 114490	0,00	21.552.874,83	21.551.841,01	1.033,82
5540700050	BANCOS CPFF	0,00	973.635,59	973.635,59	0,00
5590200008	Partidas Ptes.de Aplicación - SSCC	0,00	1.084,91	1.084,91	0,00
5590200026	Ingresos Pendientes de Retrocesión. Ctas. Finales	0,00	6.885,42	6.885,42	0,00
<b>TOTAL GENERAL</b>		<b>84.731,28</b>	<b>25.641.256,62</b>	<b>25.622.900,33</b>	<b>103.087,57</b>

**4.4. INFORMACIÓN SOBRE LA EJECUCIÓN DEL GASTO PÚBLICO.**

**MODIFICACIONES DE CRÉDITO. CLASIFICACIÓN ECONÓMICA.**

Capítulo		MC. Créd. Extraordinarios Positivos	MC. Supl. Crédito Positivos	MC. Ampl. Crédito Positiva	MC. Transferencias Positiva	MC. Transferencias Negativo	MC. Inc. Remanentes Positivos	MC. Gestión Unificada	MC. Gen. Créd.	TOTAL BAJAS POR ANULACIÓN	MC. Redistrib. de Conceptos positivos	MC. Redistrib. de Conceptos negativos	Modificaciones de Crédito
		EUR							EUR	EUR			EUR
1	Gastos de Personal								434.878,62				434.878,62
2	Gastos en Bienes Corrientes y Servicios			12.333.122,65					4.373.637,67	-181.439,43			16.525.320,89
<b>Resultado total</b>				<b>12.333.122,65</b>					<b>4.808.516,29</b>	<b>-181.439,43</b>			<b>16.960.199,51</b>

**MODIFICACIONES DE CRÉDITOS. DESAGREGACIÓN POR PARTIDAS PRESUPUESTARIAS.**

Centro Gestor		Posición Presupuestaria	MC. Créd. Extraordinarios Positivos	MC. Supl. Crédito Positivos	MC. Ampl. Crédito Positiva	MC. Transferencias Positiva	MC. Transferencias Negativo	MC. Inc. Remanentes Positivos	MC. Gestión Unificada	MC. Gen. Créd.	TOTAL BAJAS POR ANULACIÓN	MC. Redistrib. de Conceptos positivos	MC. Redistrib. de Conceptos negativos	Modificaciones de Crédito
			EUR							EUR	EUR			EUR
71010	A.S.T.	G/1265/130000/91002												-35.838,17
71010	A.S.T.	G/1265/160000/91002												-47.180,47
71010	A.S.T.	G/1265/202000/91002									-117.532,12			-117.532,12
71010	A.S.T.	G/1265/216000/91002			6.966.181,94					892.887,28	0,00			7.500.069,22
71010	A.S.T.	G/1265/219000/91002			2.303.557,10					288.546,55				2.352.103,65
71010	A.S.T.	G/1265/221000/91002									-63.907,31			-63.907,31
71010	A.S.T.	G/1265/222000/91002			3.063.383,61									2.963.383,61
7101A	AST-TELECOMUNICACION	G/1265/130000/91002								332.532,78				368.370,95
7101A	AST-TELECOMUNICACION	G/1265/160000/91002								102.345,84				149.526,31
7101A	AST-TELECOMUNICACION	G/1265/202000/91002								118.298,00				118.298,00
7101A	AST-TELECOMUNICACION	G/1265/216000/91002								1.296.409,84				1.655.409,84
7101A	AST-TELECOMUNICACION	G/1265/219000/91002												240.000,00
7101A	AST-TELECOMUNICACION	G/1265/221000/91002								567.496,00				567.496,00
7101A	AST-TELECOMUNICACION	G/1265/222000/91002												100.000,00
7101A	AST-TELECOMUNICACION	G/1265/222009/91002								950.000,00				950.000,00
7101A	AST-TELECOMUNICACION	G/1265/227009/91002								240.000,00				240.000,00
7101A	AST-TELECOMUNICACION	G/1265/230000/91002								10.000,00				10.000,00
7101A	AST-TELECOMUNICACION	G/1265/231000/91002								10.000,00				10.000,00
<b>Resultado total</b>					<b>12.333.122,65</b>					<b>4.808.516,29</b>	<b>-181.439,43</b>			<b>16.960.199,51</b>

## FINANCIACIÓN DE LAS MODIFICACIONES QUE INCREMENTAN EL PRESUPUESTO.

Recursos	Créditos Extraordinarios y Suplementos de Crédito	Ampliaciones de Crédito	Créditos generados por ingresos	Incorporaciones de Crédito	Total
<b><u>REMANENTE DE TESORERÍA</u></b>	0,00	0,00	0,00	0,00	<b>0,00</b>
- <b><u>POR MAYORES INGRESOS</u></b>	0,00	12.333.122,65	4.808.516,29	0,00	<b>17.141.638,94</b>
- <b><u>REPOSICIONES DE CRÉDITO</u></b>	0,00	0,00	0,00	0,00	<b>0,00</b>
- <b><u>OTRAS FUENTES</u></b>					
Bajas por anulación	0,00	-181.439,43	0,00	0,00	<b>-181.439,43</b>
<b>TOTAL</b>	<b>0,00</b>	<b>12.151.683,22</b>	<b>4.808.516,29</b>	<b>0,00</b>	<b>16.960.199,51</b>

**REMANENTES DE CRÉDITO. AST 2017.**

Subconcepto	Financiación	Crédito inicial	Modificaciones	Crédito Definitivo	Autorizado	Comprometido	Obligaciones Reconocidas	Comprometido Incorporable	Remanente no Comprometido	
		EUR	EUR	EUR	EUR	EUR	EUR	EUR	Incorporable	No Incorporable
		EUR	EUR	EUR	EUR	EUR	EUR	EUR	EUR	EUR
120000	91002	192.349,70		192.349,70	151.637,14	151.637,14	151.637,14	0,00		40.712,56
120005	91002	49.881,63		49.881,63	41.881,64	41.881,64	41.881,64	0,00		7.999,99
120006	91002	54.157,73		54.157,73	58.311,81	58.311,81	58.311,81	0,00		-4.154,08
121000	91002	86.590,94		86.590,94	77.291,24	77.291,24	77.291,24	0,00		9.299,70
121001	91002	216.170,84		216.170,84	183.589,32	183.589,32	183.589,32	0,00		32.581,52
130000	91002	759.073,02	332.532,78	1.091.605,80	638.169,24	638.169,24	638.169,24	0,00		453.436,56
130001	91002	65.659,37		65.659,37	70.262,01	70.262,01	70.262,01	0,00		-4.602,64
130002	91002	215.381,01		215.381,01	283.655,54	283.655,54	283.655,54	0,00		-68.274,53
130003	91002	967.373,34		967.373,34	1.225.457,96	1.225.457,96	1.225.457,96	0,00		-258.084,62
160000	91002	715.473,36	102.345,84	817.819,20	738.068,19	738.068,19	738.068,19	0,00		79.751,01
161000	91002	2.975,25		2.975,25						2.975,25
162000	91002	4.958,76		4.958,76						4.958,76
165000	91002	2.975,25		2.975,25	2.167,43	2.167,43	2.167,43	0,00		807,82
202000	91002	225.583,00	765,88	226.348,88	252.678,50	252.678,50	241.310,59	11.367,91		-26.329,62
203000	91002				1.690,00	1.690,00	1.690,00	0,00		-1.690,00
204000	91002				829,16	829,16	829,16	0,00		-829,16
212000	91002	3.000,00		3.000,00	21.065,68	21.065,68	20.566,93	498,75		-18.065,68
213000	91002	500,00		500,00	83.797,26	83.797,26	79.470,35	4.326,91		-83.297,26
214000	91002	1.500,00		1.500,00	3.364,02	3.364,02	3.364,02	0,00		-1.864,02
216000	91002	965.598,44	9.155.479,06	10.121.077,50	9.148.683,93	8.641.446,82	7.809.416,54	832.030,28		1.479.630,68



219000	91002	5.000,00	2.592.103,65	2.597.103,65	2.190.842,02	2.179.170,04	2.177.458,23	1.711,81	417.933,61
220000	91002	2.000,00		2.000,00	804,58	804,58	804,58	0,00	1.195,42
220001	91002	2.000,00		2.000,00	1.346,11	1.346,11	1.346,11	0,00	653,89
220002	91002	500,00		500,00					500,00
220004	91002	15.000,00		15.000,00	31.677,49	31.677,49	28.376,71	3.300,78	-16.677,49
220009	91002	2.000,00		2.000,00	5.943,68	5.943,68	2.349,37	3.594,31	-3.943,68
221000	91002	148.900,00	503.588,69	652.488,69	601.653,14	601.653,14	364.109,68	237.543,46	50.835,55
221001	91002	500,00		500,00	455,55	455,55	455,55	0,00	44,45
221002	91002	5.500,00		5.500,00	5.726,57	5.726,57	5.089,71	636,86	-226,57
221003	91002	9.000,00		9.000,00	18.521,21	18.521,21	13.552,60	4.968,61	-9.521,21
221009	91002	3.000,00		3.000,00	6.015,29	6.015,29	5.668,79	346,50	-3.015,29
222000	91002	10.000,00	3.063.383,61	3.073.383,61	2.947.375,06	2.947.375,06	2.851.455,31	95.919,75	126.008,55
222001	91002	1.300,00		1.300,00	1.191,18	1.191,18	1.191,18	0,00	108,82
222009	91002		950.000,00	950.000,00	1.038.953,19	1.038.953,19	858.891,00	180.062,19	-88.953,19
223000	91002	3.000,00		3.000,00	268,80	268,80	268,80	0,00	2.731,20
224000	91002	1.000,00		1.000,00					1.000,00
225000	91002	7.000,00		7.000,00	14.725,24	14.725,24	14.725,24	0,00	-7.725,24
226001	91002	1.000,00		1.000,00					1.000,00
226002	91002	2.000,00		2.000,00					2.000,00
226003	91002	7.000,00		7.000,00					7.000,00
226005	91002	2.000,00		2.000,00	541,50	541,50	541,50	0,00	1.458,50
226009	91002	500,00		500,00	3.925,65	3.925,65	3.925,65	0,00	-3.425,65
227000	91002	16.905,00		16.905,00	8.447,35	8.447,35	8.312,47	134,88	8.457,65
227001	91002	1.000,00		1.000,00					1.000,00
227006	91002	10.000,00		10.000,00	10.448,35	10.448,35	9.881,35	567,00	-448,35
227009	91002	10.000,00	240.000,00	250.000,00	594.141,11	594.141,11	511.936,93	82.204,18	-344.141,11
230000	91002	6.500,00	10.000,00	16.500,00	2.951,93	2.951,93	2.951,93	0,00	13.548,07
231000	91002	8.000,00	10.000,00	18.000,00	5.499,51	5.499,51	5.499,51	0,00	12.500,49

251000	91002	1.000,00		1.000,00	11.028,99	11.028,99	9.728,99	1.300,00		-10.028,99
603000	14201	1.800.000,00		1.800.000,00	1.614.243,92	1.614.243,92	1.614.243,84	0,08	185.756,08	
603000	91001	1.800.000,00		1.800.000,00	1.614.243,93	1.614.243,93	1.614.243,93	0,00	185.756,07	
604000	14201				22.500,00	20.305,84	20.305,84	0,00	- 20.305,84	
604000	91001				22.500,00	20.305,84	20.305,84	0,00	- 20.305,84	
606000	14201	100.000,00		100.000,00	158.447,77	158.447,77	157.956,28	491,49	- 58.447,77	
606000	91001	100.000,00		100.000,00	158.447,77	158.447,77	157.956,29	491,48	- 58.447,77	
609000	14201	200.000,00		200.000,00	58.904,40	58.904,40	45.627,18	13.277,22	141.095,60	
609000	91001	200.000,00		200.000,00	58.904,40	58.904,40	45.627,19	13.277,21	141.095,60	
910000	91002	181.468,00		181.468,00	181.467,78	181.467,78	181.467,78	0,00	0,22	
		9.192.274,64	16.960.199,51	26.152.474,15	24.374.743,54	23.851.446,13	22.363.394,47	1.488.051,66	496.196,35	1.804.831,67

## CLASIFICACIÓN FUNCIONAL DEL GASTO

Esta Entidad de Derecho Público se clasifica en una única función, por lo que la información de este epígrafe está contenida en el Estado de Liquidación del Presupuesto. No volvemos a describirlo en este apartado por evitar duplicidades.

## EJECUCIÓN PROYECTOS DE INVERSIÓN. CAPÍTULO VI Y IX. 2017.

Elemento PEP		Crédito Inicial	Modificaciones de Crédito	Crédito Definitivo	Autorizado	Comprometido	Obligado	% Obligado sobre definitivo	Pagado	Obligaciones pte de Pago
		EUR	EUR	EUR	EUR	EUR	EUR		EUR	EUR
2006/001868	EXTENSION SERVICIO RACI				3.348.828,23	3.344.439,91	3.327.257,84	0,00	2.998.611,38	328.646,46
2006/001871	PLATAFORMA SISTEMAS INFORMATICOS				316.895,54	316.895,54	315.912,57	0,00	315.912,57	0,00
2009/000401	CENTRO DE CONOCIMIENTO ADMON ELECTRONICA	181.468,00		181.468,00	223.936,20	223.936,20	214.563,76	118,24	214.563,76	0,00
2017/000003	INFRAESTRUCTURAS DE TELECOMUNICACIONES	3.600.000,00		3.600.000,00						
2017/000004	SISTEMAS Y EQUIPOS INFORMATICOS	200.000,00		200.000,00						
2017/000005	SERVICIOS Y APLICACIONES TELEMATICOS	400.000,00		400.000,00						
<b>Resultado total</b>		<b>4.381.468,00</b>		<b>4.381.468,00</b>	<b>3.889.659,97</b>	<b>3.885.271,65</b>	<b>3.857.734,17</b>	<b>88,05</b>	<b>3.529.087,71</b>	<b>328.646,46</b>

**I. CONTRATACIÓN ADMINISTRATIVA - FORMAS DE ADJUDICACIÓN**

TIPO CONTRATO	PROCEDIMIENTO DE ADJUDICACIÓN					
	ABIERTO	NEGOCIADO	POR ADMINISTRACIÓN	RESTRINGIDO	ADJUDICACION	TOTAL
					DIRECTA	
- DE OBRAS	58.403,76 €				8.649,78 €	67.053,54 €
-CONCESION DE OBRA PÚBLICA						
-GESTIÓN DE SERV.PÚBLICOS						
- DE SUMINISTROS	538.834,18 €				25.956,25 €	564.790,43 €
-DE CONSULTORIA Y ASISTENCIA						
- DE SERVICIOS	1.227.767,25 €	795.914,46 €			90.934,30 €	2.114.616,01 €
-ADMINISTRATIVOS ESPECIALES						
-PRIVADOS						
TOTAL	1.825.005,19 €	795.914,46 €	0,00 €	0,00 €	125.540,32 €	2.746.459,97 €

TIPO CONTRATO	FORMA DE ADJUDICACIÓN					
	MEJOR PRECIO	CONCURSO	NEGOCIADA	OTROS CRITERIOS	ADJUDICACION	TOTAL
	MEJOR PRECIO			OTROS CRITERIOS	DIRECTA	
- DE OBRAS		58.403,76 €	0,00 €		8.649,78 €	67.053,54 €
-CONCESION DE OBRA PÚBLICA						
-GESTIÓN DE SERV.PÚBLICOS						
- DE SUMINISTROS		538.834,18 €	0,00 €		25.956,25 €	564.790,43 €
-DE CONSULTORIA Y ASISTENCIA						
- DE SERVICIOS		1.227.767,25 €	795.914,46 €		90.934,30 €	2.114.616,01 €
-ADMINISTRATIVOS ESPECIALES						
-PRIVADOS						
TOTAL		1.825.005,19 €	795.914,46 €	0,00 €	125.540,32 €	2.746.459,97 €

**II. CONTRATACIÓN ADMINISTRATIVA - SITUACIÓN DE LOS CONTRATOS**

TIPO CONTRATO	PENDIENTE DE ADJUDICAR A 1 DE ENERO DE 2017	LICITADO EN EL EJERCICIO	ADJUDICADO EN EL EJERCICIO	PENDIENTE DE ADJUDICAR A 31 DE DICIEMBRE	TOTAL
- DE OBRAS		71.887,12 €	67.053,54 €		67.053,54 €
-CONCESION DE OBRA PÚBLICA					
-GESTIÓN DE SERV.PÚBLICOS					
- DE SUMINISTROS		765.321,70 €	564.790,43 €		564.790,43 €
-DE CONSULTORIA Y ASISTENCIA					
- DE SERVICIOS	31.503.754,17 €	2.385.427,84 €	2.114.616,01 €	3.001.429,18 €	33.618.370,18 €
-ADMINISTRATIVOS ESPECIALES					
-PRIVADOS					
TOTAL	31.503.754,17 €	3.222.636,67 €	2.746.459,97 €	3.001.429,18 €	34.250.214,15 €

**III. RELACIÓN DE ADJUDICATARIOS QUE HAN SUPERADO EL 5% DEL IMPORTE TOTAL DE COMPRAS DEL EJERCICIO 2017**

<b>CONTRATISTA</b>	<b>CIF</b>	<b>IMPORTE 2017</b>
INFORMATICA EL CORTE INGLES S.A.	A28855260	3.154.526,22
UTE IYC TSOL NLO	U99495400	2.998.253,94
UTE-TDE-TME CLXXXIV	U86483344	2.103.761,58
SEIDOR S.A.	A08854929	1.916.129,54
INFORMAT.EL CORTE INGLES SA-NOLOGIN	U99369217	1.774.186,68



## CONVENIOS FORMALIZADOS POR AST EN 2017

No se ha formalizado ningún convenio nuevo en 2017.

## PERSONAL y PROVISIÓN RESPONSABILIDADES

### PERSONAL

CATEGORÍAS	Nº PERCEPTORES <sup>(1)</sup>	IMPORTE <sup>(2)</sup>
Altos cargos	1	64.743,47 €
Personal funcionario	10	512.711,15 €
Personal Laboral	59	2.152.801,28 €
Seguridad Social		738.068,19
Acción Social		2.167,43
<b>TOTAL</b>	<b>70</b>	<b>3.470.491,52</b>

<sup>(1)</sup> Datos de la nómina de diciembre

<sup>(2)</sup> Importe total del ejercicio

### PROVISION POR RESPONSABILIDADES

Con fechas 26/10/2016 y 28/10/2016 se produjo el despido objetivo de 6 empleados de la entidad.

Los seis presentaron demandas en el Juzgado de lo Social.  
A 31/12/2017 estaban pendientes de resolver cinco de ellas.

Se mantiene la provisión por responsabilidades por la diferencia entre el importe de las indemnizaciones pagado y el que correspondería abonar en caso de que los despidos fueran considerados improcedentes por sentencia judicial y que se estima en 118.609,98 euros, tras el acuerdo con uno de ellos.

Asimismo, se contabiliza una reserva en el capítulo I del presupuesto de 2018 por ese mismo importe.

<b>OBLIGACIONES DE PRESUPUESTOS CERRADOS. AST</b>						
<b>SECCION</b>	<b>71</b>	<b>E.P. Aragonesa de Servicios Telemáticos</b>				
<b>Programa</b>	<b>1265</b>	<b>Servicios Telemáticos</b>				
<b>Capítulo/Artículo</b>		<b>OBLIGACIONES PTES A 1 DE ENERO</b>	<b>RECTIFICACIONES ANULACIONES</b>	<b>TOTAL OBLIGACIONES</b>	<b>PAGOS REALIZADOS</b>	<b>OBLIGACIONES PTES A 31 DE DIC.</b>
1	Gastos de Personal	60.922,10	0,00	60.922,10	60.922,10	0,00
16	Cuotas, prest. y gtos soc. a cargo del empleador	60.922,10	0,00	60.922,10	60.922,10	0,00
2	Gastos en Bienes Corrientes y Servicios	972.266,58	0,00	972.266,58	972.266,58	0,00
21	Reparación y conservación	118,45	0,00	118,45	118,45	0,00
22	Material, suministros y otros	972.148,13	0,00	972.148,13	972.148,13	0,00
Operaciones Corrientes		1.033.188,68	0,00	1.033.188,68	1.033.188,68	0,00
Operaciones de Capital		0,00	0,00	0,00	0,00	0,00
Operaciones No Financieras		1.033.188,68	0,00	1.033.188,68	1.033.188,68	0,00
Operaciones Financieras		0,00	0,00	0,00	0,00	0,00
Total Programa		1.033.188,68	0,00	1.033.188,68	1.033.188,68	0,00
Total SECCION		1.033.188,68	0,00	1.033.188,68	1.033.188,68	0,00
Total General		1.033.188,68	0,00	1.033.188,68	1.033.188,68	0,00

<b>COMPROMISOS DE GASTO CON CARGO A PPTO. EJERCIC. POSTER. AST</b>						
<b>SECCION</b>		<b>71</b>	<b>E.P. Aragonesa de Servicios Telemáticos</b>			
<b>Programa</b>		<b>1265</b>	<b>Servicios Telemáticos</b>			
<b>Capítulo/Artículo</b>		<b>2018</b>	<b>2019</b>	<b>2020</b>	<b>2021</b>	<b>EJERCICIOS POSTERIORES</b>
2	Gastos en Bienes Corrientes y Servicios	12.305.238,84	7.461.998,40	6.840.731,89	6.814.503,36	7.666.316,28
21	Reparación y conservación	9.793.284,07	7.461.998,40	6.840.731,89	6.814.503,36	7.666.316,28
22	Material, suministros y otros	2.511.954,77	0,00	0,00	0,00	0,00
Operaciones Corrientes		12.305.238,84	7.461.998,40	6.840.731,89	6.814.503,36	7.666.316,28
6	Inversiones Reales	3.285.086,83	215.419,11	0,00	0,00	0,00
60	Inversiones Reales	3.285.086,83	215.419,11	0,00	0,00	0,00
Operaciones de Capital		3.285.086,83	215.419,11	0,00	0,00	0,00
Operaciones No Financieras		15.590.325,67	7.677.417,51	6.840.731,89	6.814.503,36	7.666.316,28
9	Pasivos Financieros	181.467,78	181.467,78	181.467,78	181.467,78	362.935,55
91	Amortización de Préstamos	181.467,78	181.467,78	181.467,78	181.467,78	362.935,55
Operaciones Financieras		181.467,78	181.467,78	181.467,78	181.467,78	362.935,55
Total Programa		15.771.793,45	7.858.885,29	7.022.199,67	6.995.971,14	8.029.251,83
Total SECCION		15.771.793,45	7.858.885,29	7.022.199,67	6.995.971,14	8.029.251,83
Total General		15.771.793,45	7.858.885,29	7.022.199,67	6.995.971,14	8.029.251,83

## ACREEDORES POR OPERACIONES PENDIENTES DE APLICAR A PRESUPUESTO

La cuenta financiera 409, Acreedores por operaciones pendientes de aplicar a presupuesto, del PGCPA recoge los gastos devengados en el ejercicio pendientes de imputar al presupuesto, siendo procedente la misma.

En el ejercicio 2017 los gastos devengados pendientes de imputar al presupuesto son los que aparecen desglosados en el cuadro inferior, correspondientes en todos los casos con facturas que no habían sido recibidas a fecha 30.12.2017:

Nombre Acreedor	Txt. cab. Fact.	Referencia	Posición presupuestaria	Importe	Fecha doc.	Fecha Registro	Fec imput
MANUFACTURAS MEDRANO S.A.	VINILO CRISTAL ÁCIDO	703.379	G/1265/212000/91002	11,87	30.12.2017	09.01.2018	27.02.2018
HERNANDEZ RAMOS JOSE RAMON	E18 REV COCHE TE-0255I	868	G/1265/214000/91002	234,10	27.10.2017	22.02.2018	23.03.2018
INCLIZA S.L.	2REV. ANUAL INST.CEFCA TE	84071062	G/1265/216000/91002	552,93	30.12.2017	13.03.2018	28.03.2018
INSTRUMENTACION Y COMPONENTES S.A.	SOPORTE SRD DICIEMBRE 17	17013351	G/1265/216000/91002	2.783,99	30.12.2017	04.01.2018	27.02.2018
PYRENALIA NET CENTER SL	E18CUOTA MES DICIEMBRE 17	F170580	G/1265/216000/91002	886,67	31.12.2017	23.01.2018	27.02.2018
ENDESA ENERGIA S.A. UNIPERSONAL	FACT.AGRUPADA NOVIEMBRE	706N0018215	G/1265/221000/91002	28.102,00	30.11.2017	24.01.2018	27.02.2018
SOLRED S.A.	COMBUSTIBLE AST DIC17	/0000247470	G/1265/221003/91002	402,41	31.12.2017	24.01.2018	27.02.2018
SDAD ESTATAL CORREOS Y TELEGRAFOS	CORREO POSTAL AST DIC17	4002194173	G/1265/222001/91002	93,26	31.12.2017	09.01.2018	27.02.2018
SDAD ESTATAL CORREOS Y TELEGRAFOS	CORREO POSTAL AST DIC17	4002194173	G/1265/222001/91002	74,58	31.12.2017	09.01.2018	27.02.2018
MUNDI EXPRESS ARAGON SL	E18 SERV TRANSPORTE DIC17	2017/007780	G/1265/223000/91002	9,24	31.12.2017	24.01.2018	27.02.2018
DIUSTO SANTA ISABEL SLL	AGAPE NAVIDAD AST 2017	17-oct	G/1265/226009/91002	215,00	22.12.2017	15.01.2018	27.02.2018
MANIPULADOS Y SERVICIOS PICARRAL SL	TRASLADO MOBILIARO AST	607	G/1265/226009/91002	137,94	29.12.2017	15.01.2018	27.02.2018

MAS PREVENCIÓN SERVICIO DE	PRESVENCIÓN RRLL DIC17	F17162333	G/1265/227009/91002	225,76	26.12.2017	09.01.2018	27.02.2018
MAS PREVENCIÓN SERVICIO DE	PRESVENCIÓN RRLL DIC17	F17162333	G/1265/227009/91002	262,77	26.12.2017	09.01.2018	27.02.2018
VIAJES EL CORTE INGLES S.A.	TRENES VARIOS NOV-DIC17	9370376081X	G/1265/231000/91002	378,26	30.11.2017	01.02.2018	27.02.2018
VIAJES EL CORTE INGLES S.A.	TREN VARIOS 2301	9370408347C	G/1265/231000/91002	154,46	31.12.2017	09.01.2018	23.03.2018
			<b>TOTAL</b>	<b>34.525,24</b>			

## ANTICIPOS DE TESORERIA

En el ejercicio 2017 Aragonesa de Servicios Telemáticos no ha solicitado ningún anticipo de tesorería.

**4.5. INFORME SOBRE LA EJECUCIÓN DEL INGRESO PÚBLICO.**

<b>DERECHOS RECONOCIDOS NETOS. AST</b>				
<b>Capítulo/Artículo/Concepto/Subconcepto/Financiación</b>		<b>TOTAL DERECHOS RECONOCIDOS</b>	<b>TOTAL DERECHOS ANULADOS</b>	<b>DERECHOS RECONOCIDOS NETOS</b>
3	Tasas y otros ingresos	6.685.312,34	3.743.948,92	2.941.363,42
31	Prestación de Servicios	6.677.369,63	3.743.948,92	2.933.420,71
314	Prestación de Svcios de Industria e Innovación	6.677.369,63	3.743.948,92	2.933.420,71
314002/91003	Prestación Servicios AST	5.634.265,07	3.232.258,97	2.402.006,10
314003/91003	Prestación Servicios AST: IP	1.043.104,56	511.689,95	531.414,61
38	Reintegros	6.857,80	0,00	6.857,80
380	Reintegros de ejercicios cerrados	6.117,89	0,00	6.117,89
380100/91003	Reintegros de ejercicios cerrados	6.117,89	0,00	6.117,89
381	Reintegros de presupuesto corriente	739,91	0,00	739,91
381100/91003	Reintegros de ejercicio corriente	739,91	0,00	739,91
39	Otros ingresos	1.084,91	0,00	1.084,91
396	Ingresos diversos. Recursos eventuales	1.084,91	0,00	1.084,91
396100/91003	Ingresos diversos. Recursos eventuales	1.084,91	0,00	1.084,91
4	Transferencias Corrientes	18.561.729,67	281.162,51	18.280.567,16
40	De la Administración del Estado	16.427,28	0,00	16.427,28
402	Subv Ind., Com y Turismo y en Ciencia, Tecn y Univ	16.427,28	0,00	16.427,28
402099/91003	Otras subv Ind., Com y Turism y Cienc, Teen y Univ	16.427,28	0,00	16.427,28
41	De Organismos Autónomos	243.961,50	80.658,90	163.302,60
410	Del Instituto Aragonés de Servicios Sociales	26.204,40	2.695,54	23.508,86
410009/91003	Otr subv. Instituto Aragonés de Servicios Sociales	26.204,40	2.695,54	23.508,86
411	Del Servicio Aragonés de Salud	54.635,18	13.538,39	41.096,79



<b>DERECHOS RECONOCIDOS NETOS. AST</b>				
<b>Capítulo/Artículo/Concepto/Subconcepto</b>		<b>TOTAL DERECHOS RECONOCIDOS</b>	<b>TOTAL DERECHOS ANULADOS</b>	<b>DERECHOS RECONOCIDOS NETOS</b>
411009/91003	Otras subvenciones del Servicio Aragonés de Salud	54.635,18	13.538,39	41.096,79
412	Del Instituto Aragonés de Empleo	163.121,92	64.424,97	98.696,95
412009/91003	Otras subvenciones Instituto Aragonés de Empleo	163.121,92	64.424,97	98.696,95
44	De Empresas Públicas y otros Entes Públicos	25.107,96	3.482,14	21.625,82
440	De Empresas Públicas y otros Entes Públicos	25.107,96	3.482,14	21.625,82
440009/91003	Otras subv. de Empresas Públicas y Entes Públicos	25.107,96	3.482,14	21.625,82
45	De Comunidades Autónomas	18.276.232,93	197.021,47	18.079.211,46
450	De la Comunidad Autónoma de Aragón	18.276.232,93	197.021,47	18.079.211,46
450000/91003	Transferencias de la Comunidad Autónoma de Aragón	4.629.367,21	0,00	4.629.367,21
450002/91003	Aport Departamentos DGA:infraestructuras centros	116.794,04	567,79	116.226,25
450005/91003	Transferencias por Gestión Unificada	12.333.122,65	0,00	12.333.122,65
450008/91003	Aportaciones Departamentos D.G.A.	1.196.949,03	196.453,68	1.000.495,35
5	Ingresos Patrimoniales	935,81	0,00	935,81
52	Intereses de depósitos	935,81	0,00	935,81
520	Ingresos financieros	935,81	0,00	935,81
520000/91003	Intereses	935,81	0,00	935,81
7	Transferencias de Capital	2.281.468,00	0,00	2.281.468,00
75	De Comunidades Autónomas	2.281.468,00	0,00	2.281.468,00
750	De la Comunidad Autónoma de Aragón	2.281.468,00	0,00	2.281.468,00
750000/91003	Transferencias de la Comunidad Autónoma de Aragón	2.281.468,00	0,00	2.281.468,00
Total General		27.529.445,82	4.025.111,43	23.504.334,39

<b>ANULACIÓN DE DERECHOS PRESUPUESTARIOS. AST</b>					
<b>Capítulo/Artículo/Concepto/Subconcepto/Financiación</b>		<b>ANULACION LIQUIDACIONES I.D.</b>	<b>ANULACION LIQUIDACIONES I.R.</b>	<b>APLAZAMIENTO Y FRACC. I.D.</b>	<b>APLAZAMIENTO Y FRACC. I.R.</b>
3	Tasas y otros ingresos	3.743.948,92	0,00	0,00	0,00
31	Prestación de Servicios	3.743.948,92	0,00	0,00	0,00
314	Prestación de Svcs de Industria e Innovación	3.743.948,92	0,00	0,00	0,00
314002/91003	Prestación Servicios AST	3.232.258,97	0,00	0,00	0,00
314003/91003	Prestación Servicios AST: IP	511.689,95	0,00	0,00	0,00
4	Transferencias Corrientes	281.162,51	0,00	0,00	0,00
41	De Organismos Autónomos	80.658,90	0,00	0,00	0,00
410	Del Instituto Aragonés de Servicios Sociales	2.695,54	0,00	0,00	0,00
410009/91003	Otr subv. Instituto Aragonés de Servicios Sociales	2.695,54	0,00	0,00	0,00
411	Del Servicio Aragonés de Salud	13.538,39	0,00	0,00	0,00
411009/91003	Otras subvenciones del Servicio Aragonés de Salud	13.538,39	0,00	0,00	0,00
412	Del Instituto Aragonés de Empleo	64.424,97	0,00	0,00	0,00
412009/91003	Otras subvenciones Instituto Aragonés de Empleo	64.424,97	0,00	0,00	0,00
44	De Empresas Públicas y otros Entes Públicos	3.482,14	0,00	0,00	0,00
440	De Empresas Públicas y otros Entes Públicos	3.482,14	0,00	0,00	0,00
440009/91003	Otras subv. de Empresas Públicas y Entes Públicos	3.482,14	0,00	0,00	0,00
45	De Comunidades Autónomas	197.021,47	0,00	0,00	0,00
450	De la Comunidad Autónoma de Aragón	197.021,47	0,00	0,00	0,00
450002/91003	Aport Departamentos DGA:infraestructuras centros	567,79	0,00	0,00	0,00
450008/91003	Aportaciones Departamentos D.G.A.	196.453,68	0,00	0,00	0,00
Total General		4.025.111,43	0,00	0,00	0,00

**RECAUDACIÓN NETA. AST**

Capítulo/Artículo/Concepto/Subconcepto/Financiación		RECAUDACION TOTAL	DEVOLUCIONES DE INGRESO	RECAUDACION NETA
3	Tasas y otros ingresos	1.028.792,71	0,00	1.028.792,71
31	Prestación de Servicios	1.020.850,00	0,00	1.020.850,00
314	Prestación de Svcios de Industria e Innovación	1.020.850,00	0,00	1.020.850,00
314002/91003	Prestación Servicios AST	689.151,03	0,00	689.151,03
314003/91003	Prestación Servicios AST: IP	331.698,97	0,00	331.698,97
38	Reintegros	6.857,80	0,00	6.857,80
380	Reintegros de ejercicios cerrados	6.117,89	0,00	6.117,89
380100/91003	Reintegros de ejercicios cerrados	6.117,89	0,00	6.117,89
381	Reintegros de presupuesto corriente	739,91	0,00	739,91
381100/91003	Reintegros de ejercicio corriente	739,91	0,00	739,91
39	Otros ingresos	1.084,91	0,00	1.084,91
396	Ingresos diversos. Recursos eventuales	1.084,91	0,00	1.084,91
396100/91003	Ingresos diversos. Recursos eventuales	1.084,91	0,00	1.084,91
4	Transferencias Corrientes	13.491.017,06	0,00	13.491.017,06
40	De la Administración del Estado	16.427,28	0,00	16.427,28
402	Subv Ind., Com y Turismo y en Ciencia, Tecn y Univ	16.427,28	0,00	16.427,28
402099/91003	Otras subv Ind., Com y Turism y Cienc, Tecn y Univ	16.427,28	0,00	16.427,28
41	De Organismos Autónomos	18.571,50	0,00	18.571,50
410	Del Instituto Aragonés de Servicios Sociales	10.372,97	0,00	10.372,97
410009/91003	Otr subv. Instituto Aragonés de Servicios Sociales	10.372,97	0,00	10.372,97
411	Del Servicio Aragonés de Salud	6.704,53	0,00	6.704,53

<b>RECAUDACIÓN NETA. AST</b>				
<b>Capítulo/Artículo/Concepto/Subconcepto</b>		<b>RECAUDACION TOTAL</b>	<b>DEVOLUCIONES DE INGRESO</b>	<b>RECAUDACION NETA</b>
411009/91003	Otras subvenciones del Servicio Aragonés de Salud	6.704,53	0,00	6.704,53
412	Del Instituto Aragonés de Empleo	1.494,00	0,00	1.494,00
412009/91003	Otras subvenciones Instituto Aragonés de Empleo	1.494,00	0,00	1.494,00
44	De Empresas Públicas y otros Entes Públicos	10.918,67	0,00	10.918,67
440	De Empresas Públicas y otros Entes Públicos	10.918,67	0,00	10.918,67
440009/91003	Otras subv. de Empresas Públicas y Entes Públicos	10.918,67	0,00	10.918,67
45	De Comunidades Autónomas	13.445.099,61	0,00	13.445.099,61
450	De la Comunidad Autónoma de Aragón	13.445.099,61	0,00	13.445.099,61
450000/91003	Transferencias de la Comunidad Autónoma de Aragón	1.208.293,53	0,00	1.208.293,53
450005/91003	Transferencias por Gestión Unificada	12.177.913,93	0,00	12.177.913,93
450008/91003	Aportaciones Departamentos D.G.A.	58.892,15	0,00	58.892,15
5	Ingresos Patrimoniales	935,81	0,00	935,81
52	Intereses de depósitos	935,81	0,00	935,81
520	Ingresos financieros	935,81	0,00	935,81
520000/91003	Intereses	935,81	0,00	935,81
<b>Total General</b>		<b>14.520.745,58</b>	<b>0,00</b>	<b>14.520.745,58</b>

**DEVOLUCIÓN DE INGRESOS.**

No se han realizado devoluciones de ingresos en el ejercicio 2017.

<b>TRANSFERENCIAS CORRIENTES RECIBIDAS. AST</b>								
<b>Subconcepto/Financiación</b>		<b>PREVISIONES INICIALES</b>	<b>MODIFICACIONES</b>	<b>DEFINITIVO</b>	<b>DERECHOS RECONOC. NETOS</b>	<b>PORCENTAJE DE EJECUCIÓN</b>	<b>RECAUDACION NETA</b>	<b>DERECHOS CANCELADOS</b>
450000/91003	Transferencias de la Comunidad Autónoma de Aragón	4.810.806,64	181.439,43-	4.629.367,21	4.629.367,21	100,00	1.208.293,53	0,00
450002/91003	Aport Departamentos DGA:infraestructuras centros	0,00	116.794,04	116.794,04	116.226,25	99,51	0,00	0,00
450005/91003	Transferencias por Gestión Unificada	0,00	12.333.122,65	12.333.122,65	12.333.122,65	100,00	12.177.913,93	0,00
450008/91003	Aportaciones Departamentos D.G.A.	0,00	1.052.090,27	1.052.090,27	1.000.495,35	95,10	58.892,15	0,00
Total General		4.810.806,64	13.320.567,53	18.131.374,17	18.079.211,46	99,71	13.445.099,61	0,00

<b>SUBVENCIONES CORRIENTES RECIBIDAS. AST</b>								
<b>Subconcepto/Financiación</b>		<b>PREVISIONES INICIALES</b>	<b>MODIFICACIONES</b>	<b>DEFINITIVO</b>	<b>DERECHOS RECONOC. NETOS</b>	<b>PORCENTAJE DE EJECUCIÓN</b>	<b>RECAUDACION NETA</b>	<b>DERECHOS CANCELADOS</b>
402099/91003	Otras subv Ind., Com y Turism y Cienc, Tecn y Univ	0,00	0,00	0,00	16.427,28	0,00	16.427,28	0,00
410009/91003	Otr subv. Instituto Aragonés de Servicios Sociales	0,00	26.204,40	26.204,40	23.508,86	89,71	10.372,97	0,00
411009/91003	Otras subvenciones del Servicio Aragonés de Salud	0,00	24.618,67	24.618,67	41.096,79	166,93	6.704,53	0,00
412009/91003	Otras subvenciones Instituto Aragonés de Empleo	0,00	163.121,92	163.121,92	98.696,95	60,51	1.494,00	0,00
440009/91003	Otras subv. de Empresas Públicas y Entes Públicos	0,00	15.398,57	15.398,57	21.625,82	140,44	10.918,67	0,00
Total General		0,00	229.343,56	229.343,56	201.355,70	87,80	45.917,45	0,00

<b>TRANSFERENCIAS DE CAPITAL RECIBIDAS. AST</b>								
<b>Subconcepto/Financiación</b>		<b>PREVISIONES INICIALES</b>	<b>MODIFICACIONES</b>	<b>DEFINITIVO</b>	<b>DERECHOS RECONOC. NETOS</b>	<b>PORCENTAJE DE EJECUCIÓN</b>	<b>RECAUDACION NETA</b>	<b>DERECHOS CANCELADOS</b>
750000/91003	Transferencias de la Comunidad Autónoma de Aragón	2.281.468,00	0,00	2.281.468,00	2.281.468,00	100,00	0,00	0,00
Total General		2.281.468,00	0,00	2.281.468,00	2.281.468,00	100,00	0,00	0,00



<b>SUBVENCIONES DE CAPITAL RECIBIDAS. AST</b>								
<b>Subconcepto/Financiación</b>		<b>PREVISIONES INICIALES</b>	<b>MODIFICACIONES</b>	<b>DEFINITIVO</b>	<b>DERECHOS RECONOC. NETOS</b>	<b>PORCENTAJE DE EJECUCIÓN</b>	<b>RECAUDACION NETA</b>	<b>DERECHOS CANCELADOS</b>
792200/14201	Programa Operativo FEDER 2014-2020	2.100.000,00	0,00	2.100.000,00	0,00	0,00	0,00	0,00
Total General		2.100.000,00	0,00	2.100.000,00	0,00	0,00	0,00	0,00

<b>DERECHOS A COBRAR PRESUPUESTOS CERRADOS - PARTE I. AST</b>						
<b>SECCION 71 E.P. Aragonesa de Servicios Telemáticos</b>						
<b>Capítulo/Subconcepto/Ejercicio</b>		<b>PENDTS DE COBRO A 1 DE ENERO</b>	<b>RECTIFICACIONES SALDO ENTRANTE</b>	<b>ANULACIÓN LIQUIDACIONES</b>	<b>APLAZAMIENTO Y FRACCIONAMIENTO</b>	<b>DERCHS DE COBRO PDTES TOTALES</b>
3	Tasas y otros ingresos	1.493.043,13	0,00	0,00	0,00	1.493.043,13
314002	Prestación Servicios AST	1.406.504,58	0,00	0,00	0,00	1.406.504,58
	Ejercicio 2016	1.406.504,58	0,00	0,00	0,00	1.406.504,58
314003	Prestación Servicios AST: IP	86.538,55	0,00	0,00	0,00	86.538,55
	Ejercicio 2015	2.468,21	0,00	0,00	0,00	2.468,21
	Ejercicio 2016	84.070,34	0,00	0,00	0,00	84.070,34
4	Transferencias Corrientes	3.902.340,37	0,00	10.393,51	0,00	3.891.946,86
410009	Otr subv. Instituto Aragonés de Servicios Sociales	6.025,50	0,00	0,00	0,00	6.025,50
	Ejercicio 2016	6.025,50	0,00	0,00	0,00	6.025,50
411009	Otras subvenciones del Servicio Aragonés de Salud	4.972,65	0,00	0,00	0,00	4.972,65
	Ejercicio 2016	4.972,65	0,00	0,00	0,00	4.972,65
412009	Otras subvenciones Instituto Aragonés de Empleo	213.608,27	0,00	0,01	0,00	213.608,26
	Ejercicio 2015	45.699,95	0,00	0,01	0,00	45.699,94
	Ejercicio 2016	167.908,32	0,00	0,00	0,00	167.908,32
450000	Transferencias de la Comunidad Autónoma de Aragón	821.610,99	0,00	0,00	0,00	821.610,99
	Ejercicio 2016	821.610,99	0,00	0,00	0,00	821.610,99
450002	Aport Departamentos DGA:infraestructuras centros	1.478.239,25	0,00	0,00	0,00	1.478.239,25
	Ejercicio 2013	342.761,40	0,00	0,00	0,00	342.761,40
	Ejercicio 2016	1.135.477,85	0,00	0,00	0,00	1.135.477,85
450008	Aportaciones Departamentos D.G.A.	1.377.883,71	0,00	10.393,50	0,00	1.367.490,21

**DERECHOS A COBRAR PRESUPUESTOS CERRADOS - PARTE I. AST**

SECCION		71	E.P. Aragonesa de Servicios Telemáticos				
Capítulo/Subconcepto/Ejercicio		PENDTS DE COBRO A 1 DE ENERO	RECTIFICACIONES SALDO ENTRANTE	ANULACIÓN LIQUIDACIONES	APLAZAMIENTO Y FRACCIONAMIENTO	DERCHS DE COBRO PDTES TOTALES	
		Ejercicio 2015	6.901,08	0,00	0,00	0,00	6.901,08
		Ejercicio 2016	1.370.982,63	0,00	10.393,50	0,00	1.360.589,13
7	Transferencias de Capital		1.277.228,93	0,00	0,00	0,00	1.277.228,93
750000	Transferencias de la Comunidad Autónoma de Aragón		639.281,73	0,00	0,00	0,00	639.281,73
		Ejercicio 2016	639.281,73	0,00	0,00	0,00	639.281,73
750008	Aportaciones Departamentos D.G.A.		115.828,60	0,00	0,00	0,00	115.828,60
		Ejercicio 2007	115.828,60	0,00	0,00	0,00	115.828,60
792100	Programa Operativo FEDER 2007-2013		522.118,60	0,00	0,00	0,00	522.118,60
		Ejercicio 2015	522.118,60	0,00	0,00	0,00	522.118,60
		Total SECCION	6.672.612,43	0,00	10.393,51	0,00	6.662.218,92
		Total General	6.672.612,43	0,00	10.393,51	0,00	6.662.218,92

<b>DERECHOS A COBRAR PRESUPUESTOS CERRADOS - PARTE II. AST</b>							
<b>SECCION 71 E.P. Aragonesa de Servicios Telemáticos</b>							
<b>Capítulo/Subconcepto/Ejercicio</b>		<b>RECAUDADOS</b>	<b>COBROS EN ESPECIE</b>	<b>INSOLVENCIAS</b>	<b>PRESCRIPCIÓN</b>	<b>OTRAS</b>	<b>PDTES. DE COBRO A 31 DE DIC.</b>
3	Tasas y otros ingresos	1.486.683,08	0,00	0,00	0,00	0,00	6.360,05
314002	Prestación Servicios AST	1.406.504,58	0,00	0,00	0,00	0,00	0,00
	Ejercicio 2016	1.406.504,58	0,00	0,00	0,00	0,00	0,00
314003	Prestación Servicios AST: IP	80.178,50	0,00	0,00	0,00	0,00	6.360,05
	Ejercicio 2015	648,64	0,00	0,00	0,00	0,00	1.819,57
	Ejercicio 2016	79.529,86	0,00	0,00	0,00	0,00	4.540,48
4	Transferencias Corrientes	3.538.616,46	0,00	0,00	0,00	0,00	353.330,40
410009	Otr subv. Instituto Aragonés de Servicios Sociales	6.025,50	0,00	0,00	0,00	0,00	0,00
	Ejercicio 2016	6.025,50	0,00	0,00	0,00	0,00	0,00
411009	Otras subvenciones del Servicio Aragonés de Salud	4.972,65	0,00	0,00	0,00	0,00	0,00
	Ejercicio 2016	4.972,65	0,00	0,00	0,00	0,00	0,00
412009	Otras subvenciones Instituto Aragonés de Empleo	206.276,26	0,00	0,00	0,00	0,00	7.332,00
	Ejercicio 2015	45.699,94	0,00	0,00	0,00	0,00	0,00
	Ejercicio 2016	160.576,32	0,00	0,00	0,00	0,00	7.332,00
450000	Transferencias de la Comunidad Autónoma de Aragón	821.610,99	0,00	0,00	0,00	0,00	0,00
	Ejercicio 2016	821.610,99	0,00	0,00	0,00	0,00	0,00
450002	Aport Departamentos DGA:infraestructuras centros	1.135.477,85	0,00	0,00	0,00	0,00	342.761,40
	Ejercicio 2013	0,00	0,00	0,00	0,00	0,00	342.761,40
	Ejercicio 2016	1.135.477,85	0,00	0,00	0,00	0,00	0,00
450008	Aportaciones Departamentos D.G.A.	1.364.253,21	0,00	0,00	0,00	0,00	3.237,00

<b>DERECHOS A COBRAR PRESUPUESTOS CERRADOS - PARTE II. AST</b>							
<b>SECCION 71 E.P. Aragonesa de Servicios Telemáticos</b>							
<b>Capítulo/Subconcepto/Ejercicio</b>		<b>RECAUDADOS</b>	<b>COBROS EN ESPECIE</b>	<b>INSOLVENCIAS</b>	<b>PRESCRIPCIÓN</b>	<b>OTRAS</b>	<b>PDTES. DE COBRO A 31 DE DIC.</b>
	Ejercicio 2015	6.901,08	0,00	0,00	0,00	0,00	0,00
	Ejercicio 2016	1.357.352,13	0,00	0,00	0,00	0,00	3.237,00
7	Transferencias de Capital	639.281,73	0,00	0,00	0,00	0,00	637.947,20
750000	Transferencias de la Comunidad Autónoma de Aragón	639.281,73	0,00	0,00	0,00	0,00	0,00
	Ejercicio 2016	639.281,73	0,00	0,00	0,00	0,00	0,00
750008	Aportaciones Departamentos D.G.A.	0,00	0,00	0,00	0,00	0,00	115.828,60
	Ejercicio 2007	0,00	0,00	0,00	0,00	0,00	115.828,60
792100	Programa Operativo FEDER 2007-2013	0,00	0,00	0,00	0,00	0,00	522.118,60
	Ejercicio 2015	0,00	0,00	0,00	0,00	0,00	522.118,60
	Total SECCION	5.664.581,27	0,00	0,00	0,00	0,00	997.637,65
	Total General	5.664.581,27	0,00	0,00	0,00	0,00	997.637,65

## APLICACIÓN DEL REMANENTE DE TESORERIA

No se han realizado incorporaciones de remanentes.

Véase también el apartado “Estado del remanente de tesorería”

## DERECHOS PRESUPUESTARIOS PENDIENTES DE COBRO SEGÚN SU GRADO DE EXIGIBILIDAD.

Distinguiremos tres casos:

- Transferencias de la Comunidad Autónoma de Aragón pendientes de cobro: la Tesorería del Gobierno de Aragón va efectuando los correspondientes libramientos de acuerdo con la programación que tiene prevista al efecto.
- Facturas pendientes de cobro emitidas a la Corporación Aragonesa de Radio y Televisión, entidad de derecho público del Gobierno de Aragón, la cual realiza sus pagos cuando recibe los pagos pertinentes de la Tesorería del Gobierno de Aragón.
- Facturas pendientes de cobro emitidas a clientes “externos” al Gobierno de Aragón:

**A: Facturas no vencidas a 31/12/2016**

- Vodafone España SAU 123.741,18 €
- Telefónica Móviles España 2.488,11 €
- Embou Nuevas Tecnologías 20.610,88 €

No se dota provisión.

**B: Facturas vencidas a 31/12/2016 y cobradas antes del cierre de las cuentas:**

- Telefónica Móviles España 25.890,25 €
- Telecom CLM 2,19 €
- Embou Nuevas Tecnologías 20.610,88 €
- Canal 52, SL 1.594,82 €

No se dota provisión.

**C: Vencidas a 31/12/2016 y no cobradas al cierre de cuentas:**

- Anuestra TV, SL 6.278,80 €
- Canal Litera, SL 1.416,84 €
- Canal 52, SL 803,41 €

Se ha dotado provisión por el importe pendiente de cobro (8.499,05 €), con cargo a la cuenta 694 Dotación a la provisión por insolvencias y abono a la cuenta 490 Provisión para insolvencias, optando por la alternativa 1 prevista en dicha cuenta.

## **DESARROLLO DE LOS COMPROMISOS DE INGRESO**

A fin de 2017 no existe ningún compromiso de ingreso pendiente de realizar.

## **COMPROMISOS DE INGRESO CON CARGO A PRESUPUESTOS DE EJERCICIOS POSTERIORES.**

Se han firmado contratos de prestación de servicios de telecomunicaciones con clientes externos de duración superior al ejercicio 2017. En el ejercicio se ha generado únicamente el ingreso correspondiente a la anualidad 2017.

#### **4.6. GASTOS CON FINANCIACIÓN AFECTADA**



**DESCRIPCIÓN DEL GASTO**

**FEDER 2014-2020 - Programa Operativo Regional de ARAGÓN**

Ficha línea de actuación

Identificación Línea:	<b>AST 01</b>	
Eje Prioritario	2	Mejorar el uso y calidad de las TIC y el acceso a las mismas
Objetivo Temático	02	
Prioridad Inversión	2c	Alfabetización digital, e-gobierno, e-aprendizaje, e-inclusión, e-cultura, e-salud
Objetivo Específico:	OE020302	<b>2.3.2.</b> Reforzar el e-gobierno, e-cultura y la confianza en el ámbito digital

Denominación: **SERVICIOS DE ADMINISTRACIÓN ELECTRÓNICA**

**→ ORGANISMO GESTOR**

Departamento	Dpto. Innovación, Investigación y Universidad
Dirección General	Aragonesa de Servicios Telemáticos
Servicio o Unidad	
Persona de contacto	
Teléfono de contacto	
E-mail de contacto	

**→ DESCRIPCIÓN DE LA LÍNEA DE ACTUACIÓN**

Servicios Administración electrónica y equipamientos necesarios para su prestación.

Objetivos: Creación de la Plataforma Aragonesa de Servicios Administrativos, como elemento básico y fundamental para el intercambio de servicios entre las AA.PP. de Aragón y la prestación homogénea y coherente de sus servicios al ciudadano, profesional y empresa.

Se plantea la continuación de la creación de la Plataforma Aragonesa de Servicios Administrativos, que comporta actuaciones en cada una de las líneas que a continuación se describen:

- **Conectividad:**  
Ampliación y mejora de la red unificada de comunicaciones institucionales (R.U.T.A.) a nivel de acceso y transporte para proporcionar la conectividad necesaria entre todas las AA.PP. que permita la prestación de Servicios de Administración Electrónica al ciudadano y de acceso a Internet desde cualquier lugar del territorio de la C.A de Aragón.
- **Infraestructuras de Sistemas Informáticos:**

Se contempla la mejora de los sistemas informáticos disponibles en la actualidad para garantizar la prestación de los servicios de Administración Electrónica, su seguridad y disponibilidad en todo el territorio.

➤ **Servicios de uso común:**

Se contempla la implantación y puesta a disposición de todas las AA.PP. del territorio, de una plataforma de servicios para su uso compartido por aquellas aplicaciones de las Instituciones Públicas que la precisen para la prestación de sus servicios al ciudadano.

Dicha plataforma consta, entre otros de los siguientes servicios de uso común:

- Servicio de Firma Electrónica.
- Pasarela de pagos.
- Plataforma de Sistemas de Información Georeferenciada (G.I.S.).
- Servicio de Gestión Documental.
- Servicio de Data Warehouse.
- Servicios de búsqueda de información.
- Etc.

➤ **Servicios finales:**

Orientados al ciudadano y a la mejora de la eficiencia en la gestión de las AA.PP.

Comprenden tanto los servicios de información al ciudadano como los de transacción o gestión con las Administraciones.

Entre ellos destacan los servicios incluidos en las siguientes líneas de actuación:

- Educación
- Sanitarios.
- Administración electrónica orientada a ciudadano profesional y empresa.

➤ **Accesibilidad multicanal:**

Contempla el desarrollo e implantación de la plataforma de acceso multicanal a los servicios de las AA.PP. de Aragón.

La plataforma considera la posibilidad de acceso a los servicios de información, transacción y gestión existentes o que pudieran ir creándose, a través de los siguientes canales.

- Portales Internet.
- Canales en movilidad.
- Etc.

➤ **Simplificación interfaz acceso:**

Se pretende la creación de un interfaz “único” e intuitivo de acceso a todos los servicios finales de las AA.PP., disponible en los canales de acceso de todos ellos y que simplifique, homogeneice y facilite la relación telemática en el intercambio de servicios entre las AA.PP. y los ciudadanos del territorio, así como la evolución tecnológica del puesto de trabajo de la Administración del Gobierno de Aragón.

## ➔ SISTEMA DE GESTIÓN



### Breve descripción del método de gestión y soporte jurídico de referencia:

El sistema de gestión y control de las actividades que se lleven a cabo en el marco de la operación permitirá cumplir la normativa comunitaria, nacional y autonómica que le resulte de aplicación en los ámbitos de: contratación, régimen de ayudas, subvencionabilidad del gasto, publicidad, igualdad de oportunidades, medio ambiente y contabilidad. Garantizará el cumplimiento de los requisitos de información y publicidad y permitirá contar con una pista de auditoría adecuada para el seguimiento de las actuaciones. Asimismo, se suministrará cuanta información sea solicitada por el Organismo correspondiente.



### Procedimiento de selección de las operaciones de la actuación y breve descripción del mismo:

Las actuaciones a incluir en la operación se seleccionarán siguiendo los criterios de eficacia y eficiencia y siempre y cuando su objetivo esté incluido en los descritos para la operación.

Los gastos en que se precise incurrir para su logro serán aprobados con la especificación de su posible inclusión en el programa operativo FEDER.

**Información y publicidad:**

*(Describir las medidas de información y publicidad que se tiene previsto desarrollar)*

Para todas las actuaciones en las operaciones, se realizarán las medidas de publicidad e información necesarias para el cumplimiento de lo establecido en el Reglamento (CE) 1828/2006 (artículo 8) y del Decreto 37/2008 de 26 de febrero del Gobierno de Aragón.

Las medidas principales de información y publicidad consistirán en:

- En inversiones en infraestructuras o trabajos, si supera los 500.000 euros, se instalará un cartel en el que se publicite la financiación europea.
- En el caso de suministro de equipos, serán rotulados con la identificación del Fondo Europeo.
- En los pliegos, documentos de formalización, anuncios y en general en toda la documentación relativa a los contratos de los expedientes de contratación o suministro de bienes o servicio objeto de la operación, se hará mención expresa a la financiación de los mismos con cargo a los Fondos FEDER.
- En el caso de inversión en desarrollos informáticos y aplicaciones informáticas, se colocará en lugar visible de la misma el emblema europeo con la identificación del FEDER y la referencia a la Unión Europea.

**¿Se prevé la utilización de tipo fijo para costes indirectos y/o de personal?**

NO

**En caso afirmativo, cálculo del tipo fijo:**

	A un tipo fijo de hasta el 25% sobre costes directos subvencionables, siempre que se calculen por art. 67.5.a o por art. 67.5.c del Reglamento (UE) 1303/2013
	A un tipo fijo de hasta el 15% sobre costes directos de personal subvencionables
	A un tipo fijo aplicado sobre costes directos subvencionables, basado en métodos como art. 67.5.b del Reglamento (UE) 1303/2013

**¿Se prevé que haya contribución privada elegible?**

NO

**En caso afirmativo, texto complementario:**

**→ PLAN FINANCIERO**

En euros

	2014	2015	2016	2017	2018	2019	2020	TOTAL
<b>GASTO</b>	0	4.686.353	2.218.837	3.667.834	3.741.238	3.816.109	3.892.471	22.022.842
<b>AYUDA</b>	0	2.343.176	1.109.418	1.833.917	1.870.619	1.908.054	1.946.235	11.011.421



**GESTIÓN DEL GASTO PRESUPUESTARIO**

<b>CODIGO DE GASTO</b>	<b>DESCRIPCIÓN</b>	<b>GASTO PREVISTO</b>	<b>OBLIGACIONES RECONOCIDAS EN EJER. ANTERIORES</b>	<b>OBLIGACIONES RECONOCIDAS EN EL EJERCICIO 2017</b>	<b>TOTAL OBLIGACIONES RECONOCIDAS</b>	<b>GASTO PENDIENTE</b>
	Operación: Consolidación y unificación CPD/S Gobierno de Aragón.		4.222.218,61	3.132.836,79	7.355.055,40	
	Operación: soporte y actualización de plataformas para la Administración Electrónica		63.381,58	39.428,04	102.809,62	
	Operación: suministro equipamientos, electrónica y varios.		201.194,19	334.908,28	536.102,47	
	Operación: seguridad y calidad para los servicios de Administración Electrónica		20.484,74	38.516,33	59.001,07	
<b>Linea y objetivo: AST01-OE020302</b>	<b>Servicios de Administración electrónica y equipamientos necesarios para su prestación</b>	<b>22.022.842,00</b>	<b>4.507.279,12</b>	<b>3.545.689,44</b>	<b>8.052.968,56</b>	<b>13.969.873,44</b>

#### **4.7. INFORMACIÓN SOBRE EL INMOVILIZADO NO FINANCIERO**

**TOTAL INMOVILIZADO NO FINANCIERO**

CUENTA	DESCRIPCIÓN	SALDO A 1/1/2017	INCREMENTOS	DISMINUCIONES	SALDO A 31/12/2017
200	TERRENOS Y BIENES NATURALES USO GENERAL	3.000,00			3.000,00
201	INFRESTRUCTURAS USO GENERAL				0,00
208	BIENES DEL PATRIMONIO HISTORICO, ARTIST. Y CULTURAL				0,00
<b>TOTAL INVERSIONES DESTINADAS AL USO GENERAL</b>		<b>3.000,00</b>	<b>0,00</b>	<b>0,00</b>	<b>3.000,00</b>
210	GASTOS DE INVESTIGACIÓN Y DESARROLLO				0,00
212	PROPIEDAD INDUSTRIAL				0,00
215	APLICACIONES INFORMÁTICAS	4.607.109,75	0,00	1.200.000,00	3.407.109,75
216	PROPIEDAD INTELECTUAL				0,00
217	RÉGIMEN ARRENDAMIENTO FINANCIERO				0,00
248	INMOVILIZADO INMATERIAL EN CURSO				0,00
<b>TOTAL INMOVILIZADO INMATERIAL</b>		<b>4.607.109,75</b>	<b>0,00</b>	<b>1.200.000,00</b>	<b>3.407.109,75</b>
220	TERRENOS Y BIENES NATURALES				0,00
221	CONSTRUCCIONES				0,00
222	INSTALACIONES TÉCNICAS	1.692.968,04	0,00	0	1.692.968,04
223	MAQUINARIA	7.464.907,82	0,00	6.557.372,12	907.535,70
224	UTILLAJE	7.952,15	0,00	0,00	7.952,15
226	MOBILIARIO	289.453,39	0,00	76.206,56	213.246,83
227	EQUIPOS PARA PROCESOS DE INFORMACIÓN	16.019.420,11	819.299,02	0,00	16.838.719,13
228	ELEMENTOS DE TRANSPORTES	69.050,33	40.611,68	8.658,53	101.003,48
229	OTRO INMOVILIZADO MATERIAL	1.836,37	0	1.836,37	0,00
240	TERRENOS Y BIENES NATURALES EN CURSO				0,00
241	CONSTRUCCIONES EN CURSO				0,00
242	INSTALACIONES TÉCNICAS EN CURSO	0,00	0,00	0,00	0,00
243	MAQUINARIA EN CURSO				0,00
247	EQUIPOS PROCESOS DE INFORMACIÓN EN CURSO	0,00	0,00	0,00	0,00

<b>TOTAL INMOVILIZADO MATERIAL</b>		<b>25.545.588,21</b>	<b>859.910,70</b>	<b>6.644.073,58</b>	<b>19.761.425,33</b>
230	INVER. GESTIONADAS PARA OTROS ENTES PÚBLICOS	0,00	0,00	0,00	0,00
231	INVER. GESTIONADAS PARA EMPRESAS PRIVADAS				0,00
232	INVER. GESTIONADAS PARA FAMILIAS Y ENTID. S/L				0,00
<b>TOTAL INVER. GESTIONADAS PARA OTROS ENTES</b>		<b>0,00</b>	<b>0,00</b>	<b>0,00</b>	<b>0,00</b>
250	INVERSIONES FINANCIERAS PERMANENTES EN CAPITAL				0,00
252	CREDITOS A LARGO PLAZO				0,00
<b>TOTAL INVERSIONES FINANCIERAS PERMANENTES</b>		<b>0,00</b>	<b>0,00</b>	<b>0,00</b>	<b>0,00</b>
<b>TOTAL INMOVILIZADO</b>		<b>30.155.697,96</b>	<b>859.910,70</b>	<b>7.844.073,58</b>	<b>23.171.535,08</b>

AMORTIZACIÓN ACUMULADA DEL INMOVILIZADO INMATERIAL a 31/12/2017	-3.246.715,86
AMORTIZACIÓN ACUMULADA DEL INMOVILIZADO MATERIAL a 31/12/2017	-13.350.417,41



**INMOVILIZADO MATERIAL**

CUENTA	DESCRIPCIÓN ACTIVO	SALDO A 1/1/2017	INCREMENTOS	DISMINUCIONES	SALDO A 31/12/2017
220	Solares				0,00
220	Fincas				0,00
220	Solares Urbanos.				0,00
220	Fincas Rústicas				0,00
220	Otros Terrenos				0,00
<b>TOTAL TERRENOS Y BIENES NATURALES</b>		<b>0,00</b>	<b>0,00</b>	<b>0,00</b>	<b>0,00</b>
221	Edificios administrativos.				0,00
221	Edificios Turísticos				0,00
221	Edificios Educativos				0,00
221	Edificios Deportivos				0,00
221	Centros Sanitarios				0,00
221	Refugios/Casas Forestales				0,00
221	Edificios Agropecuarios				0,00
221	Edificios Asistenciales				0,00
221	Edificios Uso Cultural				0,00
221	Otras Construcciones				0,00
221	Construcción (Viviendas)				0,00
<b>TOTAL CONSTRUCCIONES</b>		<b>0,00</b>	<b>0,00</b>	<b>0,00</b>	<b>0,00</b>
222	Instalaciones Agropecuarias			0	0,00
222	Silos			0	0,00
222	Otras Instalaciones Técnicas	1.692.968,04	0,00	0	1.692.968,04
<b>TOTAL INSTALACIONES TÉCNICAS</b>		<b>1.692.968,04</b>	<b>0,00</b>	<b>0,00</b>	<b>1.692.968,04</b>
223	Obras Públicas Agrónoma.				0,00
223	Uso Administrativo				0,00
223	Comunicación				0,00
223	Médico Asistencial				0,00

223	Otra Maquinaria	7.464.907,82		6.557.372,12	907.535,70
<b>TOTAL MAQUINARIA</b>		<b>7.464.907,82</b>	<b>0,00</b>	<b>6.557.372,12</b>	<b>907.535,70</b>
224	Agropecuario				0,00
224	Obras Públicas				0,00
224	Médico Asistencial				0,00
224	Uso Docente				0,00
224	Hostelería				0,00
224	Laboratorio				0,00
224	Otro Utillaje	7.952,15			7.952,15
<b>TOTAL UTILLAJE</b>		<b>7.952,15</b>	<b>0,00</b>	<b>0,00</b>	<b>7.952,15</b>
226	Administrativo	289.453,39		76.206,56	213.246,83
226	Médico Asistencial				0,00
226	Uso Docente				0,00
226	Uso Doméstico				0,00
226	Señalética				0,00
226	Ornamentación				0,00
226	Otro Mobiliario				0,00
<b>TOTAL MOBILIARIO</b>		<b>289.453,39</b>	<b>0,00</b>	<b>76.206,56</b>	<b>213.246,83</b>
227	Ordenadores				0,00
227	Impresoras				0,00
227	Escáneres/Periféricos				0,00
227	Otros Equipos Procesos Información	16.019.420,11	819.299,02	0,00	16.838.719,13
<b>TOTAL EQUIPOS PARA PROCESOS DE INFORMACIÓN</b>		<b>16.019.420,11</b>	<b>819.299,02</b>	<b>0,00</b>	<b>16.838.719,13</b>
228	Camión				0,00
228	Furgoneta				0,00
228	Moto				0,00
228	Lancha a Motor				0,00
228	Todo Terreno				0,00
228	Turismo	69.050,33	40.611,68	8.658,53	101.003,48
<b>TOTAL ELEMENTOS DE TRANSPORTES</b>		<b>69.050,33</b>	<b>40.611,68</b>	<b>8.658,53</b>	<b>101.003,48</b>

229	Otro Inmovilizado Material	1.836,37		1.836,37	0,00
<b>TOTAL OTRO INMOVILIZADO MATERIAL</b>		<b>1.836,37</b>	<b>0,00</b>	<b>1.836,37</b>	<b>0,00</b>
240	Adaptación Terrenos				0,00
<b>TOTAL TERRENOS Y BIENES NATURALES EN CURSO</b>		<b>0,00</b>	<b>0,00</b>	<b>0,00</b>	<b>0,00</b>
241	Construcciones Curso				0,00
<b>TOTAL CONSTRUCCIONES EN CURSO</b>		<b>0,00</b>	<b>0,00</b>	<b>0,00</b>	<b>0,00</b>
242	Instalaciones Técnicas Montaje	0,00		0	0,00
<b>TOTAL INSTALACIONES TÉCNICAS EN CURSO</b>		<b>0,00</b>	<b>0,00</b>	<b>0,00</b>	<b>0,00</b>
243	Maquinaria Montaje				0,00
<b>TOTAL MAQUINARIA EN CURSO</b>		<b>0,00</b>	<b>0,00</b>	<b>0,00</b>	<b>0,00</b>
247	Equi. Proc. Inf. Mon	0		0	0,00
<b>TOTAL EQUIPOS PROCESOS DE INFORMACIÓN EN CURSO</b>		<b>0,00</b>	<b>0,00</b>	<b>0,00</b>	<b>0,00</b>
<b>- AMORTIZACIONES</b>		<b>-17.417.972,24</b>	<b>-1.934.862,48</b>	<b>-6.002.417,31</b>	<b>-13.350.417,41</b>
<b>TOTAL INMOVILIZADO MATERIAL</b>		<b>8.127.615,97</b>	<b>-1.074.951,78</b>	<b>641.656,27</b>	<b>6.411.007,92</b>

**INMOVILIZADO INMATERIAL**

CUENTA	DESCRIPCIÓN ACTIVO	SALDO A 1/1/2017	INCREMENTOS	DISMINUCIONES*	SALDO A 31/12/2017
210	GASTOS DE INVESTIGACIÓN Y DESARROLLO				0,00
<b>TOTAL GASTOS I + D</b>		<b>0,00</b>	<b>0,00</b>	<b>0,00</b>	<b>0,00</b>
212	PROPIEDAD INDUSTRIAL - MARCAS				0,00
<b>TOTAL PROPIEDAD INDUSTRIAL</b>		<b>0,00</b>	<b>0,00</b>	<b>0,00</b>	<b>0,00</b>
215	APLICACIONES INFORMÁTICAS - SISTEMA OPERATIVO				0,00
215	APLICACIONES INFORMÁTICAS - GESTIÓN				0,00
215	APLICACIONES INFORMÁTICAS - OTRAS APLICACIONES	4.607.109,75		1.200.000,00	3.407.109,75
<b>TOTAL APLICACIONES INFORMÁTICAS</b>		<b>4.607.109,75</b>	<b>0,00</b>	<b>1.200.000,00</b>	<b>3.407.109,75</b>
216	PROPIEDAD INTELECTUAL - CREACION LITERARIA				0,00
216	PROPIEDAD INTELECTUAL - CREACION ARTÍSTICA				0,00
216	PROPIEDAD INTELECTUAL - CREACION CIENTIFICA				0,00
216	PROPIEDAD INTELECTUAL - OTROS				0,00
<b>TOTAL PROPIEDAD INTELECTUAL</b>		<b>0,00</b>	<b>0,00</b>	<b>0,00</b>	<b>0,00</b>
217	RÉGIMEN ARRENDAMIENTO FINANCIERO				0,00

<b>TOTAL DCHOS SOBRE BIENES EN ARRENDAMIENTO FINANCIERO</b>		<b>0,00</b>	<b>0,00</b>	<b>0,00</b>	<b>0,00</b>
248	INMOVILIZADO INMATERIAL EN CURSO				0,00
<b>TOTAL INMOVILIZADO INMATERIAL EN CURSO</b>		<b>0,00</b>	<b>0,00</b>	<b>0,00</b>	<b>0,00</b>
	-AMORTIZACIONES	-4.390.459,67	-56.256,19	-1.200.000,00	-3.246.715,86
<b>TOTAL INMOVILIZADO INMATERIAL</b>		<b>216.650,08</b>	<b>-56.256,19</b>	<b>0,00</b>	<b>160.393,89</b>

**USO GENERAL**

CUENTA	DESCRIPCIÓN ACTIVO	SALDO A 1/1/2017	INCREMENTOS	DISMINUCIONES	SALDO A 31/12/2017
200	Solares Naturaleza Urbana				0,00
200	Fincas Rústicas	3.000,00			3.000,00
200	Vías Pecuarias				0,00
<b>TOTAL TERRENOS Y BIENES NATURALES</b>		<b>3.000,00</b>	<b>0,00</b>	<b>0,00</b>	<b>3.000,00</b>
201	Carreteras				0,00
201	Calles				0,00
201	Canalizaciones				0,00
201	Otras				0,00
<b>TOTAL INFRAESTRUCTURAS</b>		<b>0,00</b>	<b>0,00</b>	<b>0,00</b>	<b>0,00</b>
208	Fondo Bibliografico				0,00
208	Pintura				0,00
208	Escultura.				0,00
208	Fondo Artístico - Otros				0,00
208	Patrimonio Histórico-Monumental				0,00
208	Conjunto Histórico				0,00
208	Sitio Histórico				0,00
208	Zona Arqueológica.				0,00
208	Patrimonio Histórico - Otros				0,00
<b>TOTAL BIENES DEL PATRIMONIO HISTÓRICO, ARTIST. Y CULTURAL</b>		<b>0,00</b>	<b>0,00</b>	<b>0,00</b>	<b>0,00</b>
<b>TOTAL INVERSIONES DESTINADAS AL USO GENERAL</b>		<b>3.000,00</b>	<b>0,00</b>	<b>0,00</b>	<b>3.000,00</b>

## NOTAS SOBRE LAS BAJAS DE ACTIVOS:

- 1) Se ha contabilizado la baja en balance por deterioro (avería) del activo 280000000004, correspondiente al vehículo 9089FDB.
- 2) Se ha procedido a la baja de los activos adquiridos con anterioridad a 31/12/2005, procedentes de la carga del ejercicio 2006 y que no estaban asociados a ningún activo fijo (cuentas \_999).

Tal como aparece en la página 45 del memorando del proyecto de informe de fiscalización de la cuenta general de la Comunidad Autónoma de Aragón, ejercicio 2016, los saldos iniciales y finales de inmovilizado del balance de la cuenta general no coinciden con los saldos del inventario general, y la diferencia reside en el ajuste practicado en 2006 con motivo de la carga de datos históricos en el sistema de información contable, cuyo importe no está asociado a ningún activo fijo.

AST ha venido incluyendo desde el ejercicio 2007 información sobre las tablas de amortización del inmovilizado adquirido con anterioridad a 2006 (véase punto 4.1.4 de la memoria), siendo la situación a fecha 31/12/2017 la siguiente:

carga datos 2006			16.803.154,47
bajas activos amortizados ejercicios 2006-2014			10.169.575,79
<b>activo en balance a 31-12-2017</b>			<b>6.633.578,68</b>
<b>amortizado a 31-12-2017</b>			<b>5.997.489,17</b>
<b>importe neto en balance a 31-12-2017</b>			<b>636.089,51</b>

Dada la antigüedad y estado de los mismos se procede a las siguientes bajas, con contrapartida en pérdidas extraordinarias:

- Activo/cuenta 2230000999, maquinaria, por un importe de 6.557.372,12 euros, y que se encuentra amortizado en 5.948.514,76 euros.
- Activo/cuenta 2261000999, material de oficina, por un importe de 76.206,56 euros, amortizado en 48.974,41 euros.

- 3) Asimismo, se procede a la baja por obsolescencia y deterioro del fondo bibliográfico, con el mismo origen que los activos del punto 2. Cuenta 2291000999 por importe de 1.836,37 euros, con contrapartida en pérdidas extraordinarias.
  
- 4) Finalmente, se ha contabilizado la baja en balance por obsolescencia del activo 1500000271, pack licencias del centro de gestión de servicios, adquirido en 2007, vida útil estimada de seis años y totalmente amortizado, por un importe de 1.200.000 euros.



**4.8. INFORMACIÓN SOBRE LAS INVERSIONES FINANCIERAS.**

## INVERSIONES FINANCIERAS PERMANENTES. AST. 2017

SOCIEDAD MERCANTIL	PARTICIP. 31-dic-16	VARIACIÓN DINERARIA		VARIACIÓN NO DINERARIA	PARTICIP. 31-dic-17	% PARTIC.	DESEMB. PTES.
		POSITIVA	NEGATIVA				
					0,00		0,00
					0,00		0,00
					0,00		0,00
					0,00		0,00
<b>TOTAL</b>	<b>0,00</b>	<b>0,00</b>	<b>0,00</b>	<b>0,00</b>	<b>0,00</b>		<b>0,00</b>

FIANZAS CONSTITUIDAS A LARGO PLAZO: 49.000,00 €

**4.9. INFORMACION SOBRE ENDEUDAMIENTO.**

**EMISIONES DEUDA PÚBLICA**

ENTIDAD	PENDIENTE REEMBOLSO 31.12.16	AMORTIZADOS		AUMENTOS POR RECTIFICACIÓN	TOTAL AMORTIZADOS	PENDIENTE REEMBOLSO 31.12.2017
		A SU VENCIMIENTO	ANTICIPADO VENCIMIENTO			
						0,00

**B) AMORTIZADOS  
PRÉSTAMOS A LARGO PLAZO**

ENTIDAD	PENDIENTE REEMBOLSO 31.12.16	AMORTIZADOS		AUMENTOS POR RECTIFICACION	TOTAL AMORTIZADOS	PENDIENTE REEMBOLSO 31.12.2017
		A SU VENCIMIENTO	ANTICIPADO VENCIMIENTO			
MINISTERIO DE INDUSTRIA PLAN AVANZA	1.270.274,45	181.467,78	0	0	181.467,78	1.088.806,67
<b>TOTAL</b>	<b>1.270.274,45</b>	<b>181.467,78</b>	<b>0,00</b>	<b>0,00</b>	<b>181.467,78</b>	<b>1.088.806,67</b>

**PRESTAMOS A LARGO PLAZO**

**SEGUNDA PARTE. INTERESES**

ENTIDAD	CAPITAL INICIAL	CAPITAL PTE. DE AMORTIZAR 31.12.17	DEVENGADOS EN EL AÑO	AUMENTOS POR RECTIFIC.	TOTAL DEVENGADOS	liquidados		ANULACIONES Y PRESCRIPC.	BAJAS POR RECTIFIC.	TOTAL LIQUIDADOS	INTERESES DEVENGADOS NO VENCIDOS 31.12.2017
						DEVENGADOS AÑOS ANTERIOR.	DEVENGADOS EN EL AÑO				
MINISTERIO DE INDUSTRIA	2.225.160,00	1.088.806,67	0,00	0,00	0,00	0,00	0,00	0,00	0,00	0,00	0,00
PLAN AVANZA			*								*
*(interés 0%)											
<b>TOTAL</b>	<b>2.225.160,00</b>	<b>1.088.806,67</b>	<b>0,00</b>	<b>0,00</b>	<b>0,00</b>	<b>0,00</b>	<b>0,00</b>	<b>0,00</b>	<b>0,00</b>	<b>0,00</b>	<b>0,00</b>
<b>DERIVADOS</b>											

**4.10. INFORMACIÓN SOBRE EL PORCENTAJE DE ACTIVIDADES LLEVADAS A CABO EN EJERCICIO DE LOS COMETIDOS QUE LE HAN SIDO CONFIADOS POR EL PODER ADJUDICADOR SOBRE EL TOTAL DE ACTIVIDAD (art.32.2.b LCSP).**

Con la entrada en vigor de la Ley 9/2017, de 8 de noviembre, de Contratos del Sector Público, por la que se transponen al ordenamiento jurídico español las Directivas del Parlamento Europeo y del Consejo 2014/23/UE y 2014/24/UE, de 26 de febrero de 2014 (LCSP), para ser considerado como medio propio de la administración, es necesario cumplir, los requisitos que establece el artículo 32 de la misma.

A efectos de la verificación del cumplimiento de los requisitos del artículo 32.2.b) por parte de Aragonesa de Servicios Telemáticos respecto de su poder adjudicador, el Gobierno de Aragón y personas jurídicas controladas por el mismo, se informa:

A) Respecto al volumen total de negocios y porcentaje del mismo procedente del poder adjudicador:

- Que en el ejercicio 2017 el volumen total de negocios (derechos reconocidos totales netos) de la entidad ha sido de 23.504.334,39 euros, y de ellos la totalidad excepto 517.669,84 euros se corresponden a servicios prestados al Gobierno de Aragón y personas jurídicas controladas por el mismo. Así, el porcentaje de actividades que AST lleva a cabo en el ejercicio de los cometidos que le han sido confiados por el poder adjudicador y personas jurídicas controladas por el mismo en el ejercicio **2017 ha sido del 97,80%**.
  - Nota: 517.669,84 euros (I/314003/91003 = 531.414,61 euros, excepto 13.744,77 euros procedentes de Fundación CEFCA, del Instituto Aragonés de Fomento y de Sociedad de Promoción y Gestión del Turismo Aragonés).
- Que en el ejercicio 2016 el volumen total de negocios (derechos reconocidos totales netos) de la entidad fue de 22.659.176,95 euros, y de ellos la totalidad excepto 386.301,33 euros se corresponden a servicios prestados al Gobierno de Aragón y personas jurídicas controladas por el mismo. Así, el porcentaje de actividades que AST lleva a cabo en el ejercicio de los cometidos que le han sido confiados por el poder adjudicador y personas jurídicas controladas por el mismo en el ejercicio **2016 ha sido del 98,30%**.
  - Nota: 386.301,33 euros (I/314003/91003 = 397.891,41 euros, excepto 11.590,08 euros procedentes de Fundación CEFCA).
- Que en el ejercicio 2015 el volumen total de negocios (derechos reconocidos totales netos) de la entidad fue de 25.183.603,05 euros, y de ellos la totalidad excepto 330.776,73 euros se corresponden a

servicios prestados al Gobierno de Aragón y personas jurídicas controladas por el mismo. Así, el porcentaje de actividades que AST lleva a cabo en el ejercicio de los cometidos que le han sido confiados por el poder adjudicador y personas jurídicas controladas por el mismo en el ejercicio **2015 ha sido del 98,69%**.

- Nota:  $I/314003/91003 = 330.776,73$  euros

B) Respecto de los gastos soportados por los servicios prestados al poder adjudicador en relación con la totalidad de los gastos incurridos:

- Que a los clientes externos al Gobierno de Aragón mencionados en el punto A) se les prestan servicios de cubrición en las torres de comunicaciones que el Gobierno de Aragón tiene distribuidas por el territorio de la comunidad. El gasto que ocasionan estas cubriciones se limita a un pequeño incremento en el consumo eléctrico, que se estima en un 10% del total del consumo eléctrico de las torres de comunicaciones, ya que el resto de los gastos de mantenimiento y conservación de los centros y torres de comunicaciones se producirían igualmente, aunque no hubiera cubriciones. Así, el gasto asociado a los clientes externos en 2017 sería de 27.953,94 euros, en 2016 de 38.288.50 euros y en 2015 de 30.137.32 euros, por lo que los gastos soportados por los servicios prestados al poder adjudicador Gobierno de Aragón y personas jurídicas controladas por el mismo en relación con la totalidad de los gastos incurridos son del **99,88% en 2017**, del **99,84% en 2016** y del **99,88% en 2015**.

Vistos ambos indicadores, podemos concluir que AST cumple el porcentaje mínimo de actividades que el medio propio lleva a cabo en el ejercicio de los cometidos que le han sido confiados por su poder adjudicador o por otras personas jurídicas controladas del mismo modo por la entidad que hace el encargo.



**5. ESTADO DE EJECUCIÓN DEL PROGRAMA DE ACTUACIONES,  
INVERSIONES Y FINANCIACION (PAIF).**

El conjunto de proyectos contenidos, **dentro del capítulo 6**, en el programa de actuaciones, inversiones y financiación del presupuesto para 2017 de esta Entidad, a 31 de diciembre de 2017 presenta las siguientes magnitudes:

Presupuesto inicial:	4.200.000,00 €
Modificaciones	0,00 €
Crédito definitivo	4.200.000,00 €
Gastos comprometidos	3.703.803,87 €
Obligaciones reconocidas netas	3.676.266,39 €
Pagos	3.347.619,93 €
Pendiente de ordenar el pago	328.646,46 €

En el proyecto de presupuesto para 2017 se establecía la memoria de actividades y objetivos a alcanzar durante el ejercicio, habiéndose alcanzado los siguientes resultados, desglosados por líneas de actividad:

**PROY/000155.            INFRAESTRUCTURAS            INFORMÁTICAS            Y**  
**TELECOMUNICACIONES: 3.327.257,84 €**

El presupuesto inicial de partida incluye actuaciones tales como:

Renovación tecnológica llevada a cabo a través de la consolidación y gestión de la arquitectura de sistemas y servicios informáticos (Centros de Proceso de Datos – CPD’s) del Gobierno de Aragón.

Se ha renovado equipamiento e infraestructura de los CPD’s de Walqa y Pignatelli y en los sectores sanitarios y se ha realizado la actualización tecnológica de los sistemas lógicos (sistemas operativos, gestores de bases de datos, servidores de aplicaciones...) de los entornos preproductivos y productivos.

Actuaciones sobre los sistemas auxiliares de refrigeración y de alimentación ininterrumpida (SAI’s) y sobre las instalaciones eléctricas de los CPD’s.

Renovación de la electrónica de red de los centros de proceso de datos.

Adquisición de diverso equipamiento de red (routers, tarjetas y equipamiento VPN).

Servicios de seguridad:

- Análisis de riesgos y valoración de los sistemas según ENS
- Actualización de los cortafuegos

**PROY/000156 SISTEMAS TELEMATICOS**

**315.912,57 €**

Adquisición e instalación de un nuevo servidor para aumentar la capacidad de proceso del nodo de Walqa y de un nuevo sistema de almacenamiento para los centros sanitarios.

Adquisición e implantación de un nuevo sistema para control de accesos y autenticación.

Adquisición e implantación de un nuevo sistema de gestión de identidades.

**PROY/000157 SERVICIOS TELEMATICOS**

**33.095,98 €**

Gestión, actualización y evolución técnica y funcional de las plataformas corporativas:

- Plataforma de Firma electrónica
- Pasarela de Pagos
- Plataforma de Gestión documental y Archivo electrónico (PAPIRO)
- Plataforma de Business Intelligence
- Plataforma de e-learning
- Plataforma de SMS
- Plataforma SOA

Gestión, actualización y evolución técnica de los servicios departamentales de uso común:

- Portal del Gobierno de Aragón
- Portal del Empleado
- Plataforma de Información geográfica (SITAR)
- Sistemas SAP: SIRHGA y SERPA

Licencias software: Suministro y actualización de licencias corporativas

Implantación de un servicio de cambio de contraseñas de acceso a los servicios del Gobierno de Aragón.

Rediseño de la web de AST con inclusión de solicitudes electrónicas.

