

**CUENTAS ANUALES DE LAS ENTIDADES DE DERECHO PÚBLICO  
DE LA COMUNIDAD AUTÓNOMA DE ARAGÓN**

---

---

**ENTIDADES DE DERECHO PÚBLICO**

**Entidad Pública Aragonesa de Servicios Telemáticos**



Olga Erruz González, Secretaria del Consejo de Dirección de la Entidad Pública Aragonesa de Servicios Telemáticos, CERTIFICA que en la reunión del Consejo de Dirección de la citada Entidad Pública, celebrada el día 27 de junio de 2017, se adoptó el siguiente acuerdo:

*“Aprobar, en la presente sesión, las cuentas de la Entidad Pública Aragonesa de Servicios Telemáticos, correspondientes al ejercicio 2016”*

Y para que así conste, en virtud de lo que dispone el artículo 29.10. del Texto refundido de la Ley de la Administración de la Comunidad Autónoma de Aragón aprobado por Decreto Legislativo 2/2001, de 3 de julio de 2001, y del artículo 16.2. de la Ley 40/2015, de 1 de octubre, de Régimen Jurídico del Sector Público, expido la presente certificación, en Zaragoza, a 27 de junio de 2017.

LA SECRETARIA  
DEL CONSEJO DE DIRECCIÓN,

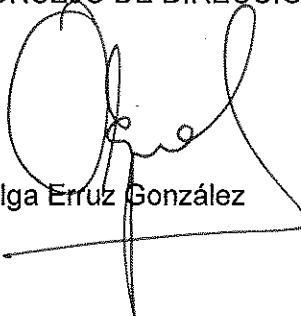

Olga Erruz González

VºBº

LA PRESIDENTA  
DEL CONSEJO DE DIRECCIÓN,

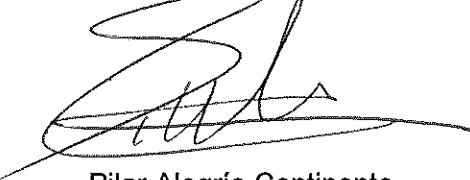

Pilar Alegría Continente

***ARAGONESA DE SERVICIOS  
TELEMÁTICOS  
CUENTAS ANUALES  
EJERCICIO 2016***

## INDICE

### 1. BALANCE DE SITUACIÓN

### 2. CUENTA DE PÉRDIDAS Y GANANCIAS

### 3. ESTADO DE LIQUIDACIÓN DEL PRESUPUESTO

#### 3.1. Liquidación del Presupuesto de Gastos.

- Liquidación del Presupuesto de Gastos por capítulos
- Liquidación del Presupuesto de Gastos por artículos
- Liquidación del Presupuesto de Gastos por conceptos
- Liquidación del Presupuesto de Gastos por partida

presupuestaria

#### 3.2. Liquidación del Presupuesto de Ingresos.

- Liquidación del Presupuesto de Ingresos por capítulos
- Liquidación del Presupuesto de Ingresos por artículos
- Liquidación del Presupuesto de Ingresos por conceptos
- Liquidación del Presupuesto de Ingresos por partida

presupuestaria.

#### 3.3. Resultado Presupuestario.

### 4. MEMORIA

#### 4.1. Organización y bases de presentación.

#### 4.2. Estado Operativo.

#### 4.3. Información de carácter financiero.

- Estado del Remanente de Tesorería.
- Estado de Tesorería.
- Estado del Flujo Neto de Tesorería.
- Operaciones no presupuestarias de Tesorería

4.4. Información sobre la ejecución del Gasto Público.

- Modificaciones de Crédito.
- Remanentes de Crédito.
- Clasificación funcional del gasto.
- Ejecución de los Proyectos de Inversión.
- Contratación Administrativa.
- Convenios
- Personal.
- Obligaciones de presupuestos cerrados.
- Compromisos de gasto con cargo a presupuestos de ejercicios posteriores.
- Acreedores por operaciones pendientes de aplicar al

presupuesto.

- Anticipos de tesorería

4.5. Información sobre la ejecución del Ingreso Público.

- Derechos reconocidos netos.
- Anulación de derechos presupuestarios.
- Recaudación neta.
- Devoluciones de ingresos.
- Transferencias y subvenciones recibidas.
- Derechos a cobrar de presupuestos cerrados.
- Aplicación del remanente de tesorería.
- Derechos presupuestarios pendientes de cobro según su grado

de exigibilidad.

- Desarrollo de los compromisos de ingreso.
- Compromisos de ingreso con cargo a presupuestos de

ejercicios posteriores.

4.6. Gastos con financiación afectada.

- Descripción del gasto.
- Desviaciones de financiación por agente financiador.
- Gestión del gasto presupuestario.

4.7. Información sobre el Inmovilizado no financiero.

4.8. Información sobre el Inmovilizado no financiero.

- Inmovilizado inmaterial
- Inmovilizado material
- Variaciones del Inmovilizado.

4.9. Información sobre las inversiones financieras.

4.10. Información sobre el endeudamiento.

## **5. ESTADO DE EJECUCIÓN DEL PAIF.**

---

## 1. BALANCE DE SITUACION

---



<b>BALANCE DE SITUACIÓN. AST. 2016</b>			
<b>ACTIVO</b>		<b>2016</b>	<b>2015</b>
<b>A)</b>	<b>INMOVILIZADO</b>	<b>8.396.266,05</b>	<b>9.687.302,55</b>
I.	Inversiones destinadas al uso general	3.000,00	3.000,00
1.	Terrenos y bienes naturales	3.000,00	3.000,00
II.	Inmovilizaciones inmateriales	216.650,08	290.326,15
3.	Aplicaciones informáticas	4.607.109,75	4.607.109,75
6.	Amortizaciones	4.390.459,67-	4.316.783,60-
III.	Inmovilizaciones materiales	8.127.615,97	9.344.856,40
2.	Instalaciones técnicas y maquinaria	9.157.875,86	9.157.875,86
3.	Utillaje y Mobiliario	297.405,54	297.405,54
4.	Otro inmovilizado	16.090.306,81	15.351.482,24
5.	Amortizaciones	17.417.972,24-	15.461.907,24-
V.	Inversiones financieras permanentes	49.000,00	49.120,00
3.	Fianzas y depósitos constituidos a L/P	49.000,00	49.120,00
<b>C)</b>	<b>ACTIVO CIRCULANTE</b>	<b>8.963.599,81</b>	<b>17.638.366,45</b>
II.	Deudores	6.982.876,40	17.597.500,58
1.	Deudores Presupuestarios	6.986.251,48	17.546.266,82
2.	Deudores no presupuestarios	6.775,11	6.930,00
4.	Administraciones Publicas	0,00	47.290,30
6.	Provisiones	10.150,19-	2.986,54-
III.	Inversiones Financieras Temporales	1.800.000,00	0,00
3.	Fianzas y Depositos constituidos a corto p	1.800.000,00	0,00
IV.	Tesorería	180.723,41	40.865,87
<b>TOTAL ACTIVO</b>		<b>17.359.865,86</b>	<b>27.325.669,00</b>

<b>BALANCE DE SITUACIÓN. AST. 2016</b>			
<b>PASIVO</b>		<b>2016</b>	<b>2015</b>
<b>A)</b>	<b>FONDOS PROPIOS</b>	<b>14.918.260,48</b>	<b>17.702.355,30</b>
I.	Patrimonio	12.301,80	12.301,80
2.	Patrimonio recibido en adscripción	12.301,80	12.301,80
III.	Resultados de ejercicios anteriores	17.690.053,50	19.038.338,91
1.	Resultados positivos de ejercicios anter.	17.690.053,50	19.038.338,91
IV.	Resultados del ejercicio	2.784.094,82-	1.348.285,41-
<b>D)</b>	<b>ACREEDORES A LARGO PLAZO</b>	<b>1.270.274,45</b>	<b>1.451.742,23</b>
II.	Otras deudas a largo plazo	1.270.274,45	1.451.742,23
1.	Deudas con entidades de crédito	1.270.274,45	1.451.742,23
<b>E)</b>	<b>ACREEDORES A CORTO PLAZO</b>	<b>1.171.330,93</b>	<b>8.171.571,47</b>
III.	Acreedores	1.171.330,93	8.171.571,47
1.	Acreedores presupuestarios	1.086.599,65	5.117.826,28
2.	Acreedores no presupuestarios	55,77	2.965.319,28
4.	Administraciones Públicas	84.675,51	88.425,91
<b>TOTAL PASIVO</b>		<b>17.359.865,86</b>	<b>27.325.669,00</b>

---

## 2. CUENTA DE PÉRDIDAS Y GANANCIAS

---

<b>CUENTA DE RESULTADOS ECONOMICO-PATRIMONIAL. AST. 2016</b>			
<b>DEBE</b>		<b>2016</b>	<b>2015</b>
<b>A)</b>	<b>GASTOS</b>	<b>25.443.271,77</b>	<b>26.565.838,46</b>
2.	Gastos func. de servicios y prestaciones	25.440.181,12	26.549.162,21
a)	Gastos de personal	4.007.040,27	3.906.311,97
a.1)	Sueldos salarios y asimilados	3.182.828,60	3.082.065,70
a.2)	Cargas sociales	824.211,67	824.246,27
c)	Dotaciones para amortizaciones inmovilizad	2.029.741,07	2.321.994,83
d)	Variación de provisiones de tráfico	7.163,65	2.986,54
d.1)	Var. de prov. y pérdidas de créditos inc	7.163,65	2.986,54
e)	Otros gastos de gestión	19.396.236,13	20.317.868,87
e.1)	Servicios exteriores	19.383.755,73	20.298.252,65
e.2)	Tributos	12.480,40	19.616,22
4.	Pérdidas y gastos extraordinarios	3.090,65	16.676,25
d)	Gastos y pérdidas de otros ejercicios	3.090,65	16.676,25
<b>TOTAL DEBE</b>		<b>25.443.271,77</b>	<b>26.565.838,46</b>

<b>CUENTA DE RESULTADOS ECONOMICO-PATRIMONIAL. AST. 2016</b>			
<b>HABER</b>		<b>2016</b>	<b>2015</b>
<b>B)</b>	<b>INGRESOS</b>	<b>22.659.176,95</b>	<b>25.217.553,05</b>
1.	Ingresos de gestión ordinaria	3.268.806,40	3.361.379,53
b)	Ingresos por ventas y prestación de servic	3.268.806,40	3.361.379,53
b.1)	Ingresos por ventas y prest. servicios	3.268.806,40	3.361.379,53
2.	Otros ingresos de gestión ordinaria	6.020,34	10.266,24
a)	Reintegros	3.395,00	5.694,08
c)	Otros ingresos de gestión	1.854,73	2.281,54
c.1)	Ingresos accesorios y de gestión corrie.	1.854,73	2.281,54
f)	Otros intereses e ingresos asimilados	770,61	2.290,62
f.1)	Otros intereses	770,61	2.290,62
3.	Transferencias y subvenciones	19.384.350,21	21.811.957,28
a)	Transferencias corrientes	16.823.669,82	17.875.862,53
b)	Subvenciones corrientes	279.212,52	282.145,31
c)	Transferencias de capital	2.281.467,87	2.545.500,89
d)	Subvenciones de capital	0,00	1.108.448,55
4.	Ganancias e ingresos extraordinarios	0,00	33.950,00
d)	Ingresos y beneficios de otros ejercicios	0,00	33.950,00
<b>DESAHORRO</b>		<b>2.784.094,82</b>	<b>1.348.285,41</b>
<b>TOTAL HABER</b>		<b>25.443.271,77</b>	<b>26.565.838,46</b>

---

### **3. ESTADO DE LIQUIDACIÓN DEL PRESUPUESTO.**

---

**3.1. LIQUIDACIÓN DEL PRESUPUESTO DE GASTOS.**

**3.2. LIQUIDACIÓN DEL PRESUPUESTO DE INGRESOS.**

**3.3. RESULTADO PRESUPUESTARIO.**

### 3.1. LIQUIDACIÓN PRESUPUESTO DE GASTOS EJERCICIO 2016

LIQUIDACIÓN DEL PRESUPUESTO DE GASTOS POR CAPÍTULOS. AST. 2016									
Capítulo		CRÉDITOS INICIALES	MODIFICACIONES	CRÉDITOS DEFINITIVOS	GASTOS COMPROMETIDOS	OBLIGACIONES RECONOCIDAS	PORCENTAJE DE EJECUCIÓN	PAGOS	OBLIGACIONES PTES. DE PAGO
1	Gastos de Personal	3.157.038,52	929.107,81	4.086.146,33	4.005.860,27	4.005.860,27	98,04	3.944.938,17	60.922,10
2	Gastos en Bienes Corrientes y Servicios	528.321,82	16.714.258,81	17.242.580,63	16.689.946,00	15.999.665,98	92,79	15.027.399,40	972.266,58
Operaciones Corrientes		3.685.360,34	17.643.366,62	21.328.726,96	20.695.806,27	20.005.526,25	93,80	18.972.337,57	1.033.188,68
6	Inversiones Reales	4.200.000,00	0,00	4.200.000,00	4.119.194,28	4.115.832,95	98,00	4.115.832,95	0,00
Operaciones de Capital		4.200.000,00	0,00	4.200.000,00	4.119.194,28	4.115.832,95	98,00	4.115.832,95	0,00
Operaciones No Financieras		7.885.360,34	17.643.366,62	25.528.726,96	24.815.000,55	24.121.359,20	94,49	23.088.170,52	1.033.188,68
9	Pasivos Financieros	181.467,78	0,00	181.467,78	181.467,78	181.467,78	100,00	181.467,78	0,00
Operaciones Financieras		181.467,78	0,00	181.467,78	181.467,78	181.467,78	100,00	181.467,78	0,00
<b>Total General</b>		<b>8.066.828,12</b>	<b>17.643.366,62</b>	<b>25.710.194,74</b>	<b>24.996.468,33</b>	<b>24.302.826,98</b>	<b>94,53</b>	<b>23.269.638,30</b>	<b>1.033.188,68</b>

**LIQUIDACIÓN DEL PRESUPUESTO DE GASTOS POR ARTÍCULOS. AST. 2016**

Artículo		CRÉDITOS INICIALES	MODIFICACIONES	CRÉDITOS DEFINITIVOS	GASTOS COMPROMETIDOS	OBLIGACIONES RECONOCIDAS	PORCENTAJE DE EJECUCIÓN	PAGOS	OBLIGACIONES PTES. DE PAGO
12	Funcionarios	604.133,60	0,00	604.133,60	602.242,85	602.242,85	99,69	602.242,85	0,00
13	Laborales	1.868.054,27	757.183,37	2.625.237,64	2.580.585,75	2.580.585,75	98,30	2.580.585,75	0,00
16	Cuotas, prest. y gtos soc. a cargo del empleador	684.850,65	171.924,44	856.775,09	823.031,67	823.031,67	96,06	762.109,57	60.922,10
20	Arrendamientos	22.629,00	126.297,92	148.926,92	267.131,80	260.461,86	174,89	260.461,86	0,00
21	Reparación y conservación	165.592,82	10.880.494,92	11.046.087,74	9.836.677,73	9.723.280,54	88,02	9.723.162,09	118,45
22	Material, suministros y otros	324.600,00	5.683.465,97	6.008.065,97	6.571.655,49	6.001.442,60	99,89	5.029.294,47	972.148,13
23	Indemniz por razón del servicio y gastos de viaje	14.500,00	24.000,00	38.500,00	13.300,98	13.300,98	34,55	13.300,98	0,00
25	Otros gastos en bienes corrientes y servicios	1.000,00	0,00	1.000,00	1.180,00	1.180,00	118,00	1.180,00	0,00
60	Inversiones Reales	4.200.000,00	0,00	4.200.000,00	4.119.194,28	4.115.832,95	98,00	4.115.832,95	0,00
91	Amortización de Préstamos	181.467,78	0,00	181.467,78	181.467,78	181.467,78	100,00	181.467,78	0,00
<b>Total General</b>		<b>8.066.828,12</b>	<b>17.643.366,62</b>	<b>25.710.194,74</b>	<b>24.996.468,33</b>	<b>24.302.826,98</b>	<b>94,53</b>	<b>23.269.638,30</b>	<b>1.033.188,68</b>



**LIQUIDACIÓN DEL PRESUPUESTO DE GASTOS POR CONCEPTOS. AST. 2016**

Concepto		CRÉDITOS INICIALES	MODIFICACIONES	CRÉDITOS DEFINITIVOS	GASTOS COMPROMETIDOS	OBLIGACIONES RECONOCIDAS	PORCENTAJE DE EJECUCIÓN	PAGOS	OBLIGACIONES PTES. DE PAGO
120	Retribuciones básicas de Personal Funcionario	298.853,94	0,00	298.853,94	253.914,99	253.914,99	84,96	253.914,99	0,00
121	Retrib. complementarias de Personal Funcionario	305.279,66	0,00	305.279,66	348.327,86	348.327,86	114,10	348.327,86	0,00
130	Laboral fijo	1.868.054,27	757.183,37	2.625.237,64	2.580.585,75	2.580.585,75	98,30	2.580.585,75	0,00
160	Cuotas Sociales	673.850,65	171.924,44	845.775,09	820.821,30	820.821,30	97,05	759.899,20	60.922,10
161	Gastos Sociales de Funcionarios y pers. no Laboral	3.000,00	0,00	3.000,00	0,00	0,00	0,00	0,00	0,00
162	Gastos sociales de Personal Laboral	5.000,00	0,00	5.000,00	0,00	0,00	0,00	0,00	0,00
165	Fondo de Acción Social	3.000,00	0,00	3.000,00	2.210,37	2.210,37	73,68	2.210,37	0,00
200	Arrendamientos de terrenos y bienes naturales	22.629,00	0,00	22.629,00	0,00	0,00	0,00	0,00	0,00
202	Arrendamientos de edificios y otras construcciones	0,00	118.297,92	118.297,92	249.540,84	242.979,59	205,40	242.979,59	0,00
203	Arrendamientos maquinaria, instalación y utillaje	0,00	0,00	0,00	2.944,00	2.944,00	0,00	2.944,00	0,00
204	Arrendamientos de material de transporte	0,00	8.000,00	8.000,00	14.646,96	14.538,27	181,73	14.538,27	0,00
212	Rep. y conservación edificios y otras construcc.	15.000,00	0,00	15.000,00	4.573,69	4.573,69	30,49	4.573,69	0,00
213	Rep. y conserv. maquinaria, instalaciones, utillaje	10.000,00	0,00	10.000,00	495,91	495,91	4,96	495,91	0,00
214	Reparación y conservación material de transporte	1.500,00	0,00	1.500,00	4.637,99	4.637,99	309,20	4.637,99	0,00
216	Rep. y conserv. equipos procesos de información	134.092,82	8.981.598,92	9.115.691,74	7.805.804,23	7.692.853,34	84,39	7.692.734,89	118,45
219	Rep. y conservación de otro inmovilizado material	5.000,00	1.898.896,00	1.903.896,00	2.021.165,91	2.020.719,61	106,14	2.020.719,61	0,00
220	Material de oficina	27.500,00	157.196,43	184.696,43	365.632,08	354.921,71	192,16	354.921,71	0,00
221	Suministros	172.900,00	586.496,00	759.396,00	603.237,85	490.007,30	64,53	451.589,56	38.417,74
222	Comunicaciones	51.200,00	4.665.988,00	4.717.188,00	4.323.537,54	4.052.820,97	85,92	3.119.090,58	933.730,39
223	Transporte	3.000,00	0,00	3.000,00	571,58	571,58	19,05	571,58	0,00
224	Primas de seguros	1.000,00	0,00	1.000,00	0,00	0,00	0,00	0,00	0,00

**LIQUIDACIÓN DEL PRESUPUESTO DE GASTOS POR CONCEPTOS. AST. 2016**

Concepto		CRÉDITOS INICIALES	MODIFICACIONES	CRÉDITOS DEFINITIVOS	GASTOS COMPROMETIDOS	OBLIGACIONES RECONOCIDAS	PORCENTAJE DE EJECUCIÓN	PAGOS	OBLIGACIONES PTES. DE PAGO
225	Tributos	5.000,00	0,00	5.000,00	12.480,40	12.480,40	249,61	12.480,40	0,00
226	Gastos diversos	14.000,00	0,00	14.000,00	4.162,15	4.162,15	29,73	4.162,15	0,00
227	Trabajos realizados por otras empresas	50.000,00	273.785,54	323.785,54	1.262.033,89	1.086.478,49	335,55	1.086.478,49	0,00
230	Dietas	6.500,00	12.000,00	18.500,00	5.066,34	5.066,34	27,39	5.066,34	0,00
231	Locomoción	8.000,00	12.000,00	20.000,00	8.234,64	8.234,64	41,17	8.234,64	0,00
251	Gastos de realización de cursos	1.000,00	0,00	1.000,00	1.180,00	1.180,00	118,00	1.180,00	0,00
603	Maquinaria, instalación y utillaje	3.600.000,00	0,00	3.600.000,00	3.888.720,84	3.888.720,82	108,02	3.888.720,82	0,00
606	Equipos para procesos de información	200.000,00	0,00	200.000,00	129.768,75	129.768,75	64,88	129.768,75	0,00
609	Inmovilizado Inmaterial	400.000,00	0,00	400.000,00	100.704,69	97.343,38	24,34	97.343,38	0,00
910	Canc. préstamos l/plazo con Entidades de Crédito	181.467,78	0,00	181.467,78	181.467,78	181.467,78	100,00	181.467,78	0,00
<b>Total General</b>		<b>8.066.828,12</b>	<b>17.643.366,62</b>	<b>25.710.194,74</b>	<b>24.996.468,33</b>	<b>24.302.826,98</b>	<b>94,53</b>	<b>23.269.638,30</b>	<b>1.033.188,68</b>

**LIQUIDACIÓN DEL PRESUPUESTO DE GASTOS POR PARTIDAS. AST. 2016**
**SECCION 71 E.P. Aragonesa de Servicios Telemáticos**
**Programa 1265 Servicios Telemáticos**

Subconcepto/Financiación		CRÉDITOS INICIALES	MODIFICACIONES	CRÉDITOS DEFINITIVOS	GASTOS COMPROMETIDOS	OBLIGACIONES RECONOCIDAS	PORCENTAJE DE EJECUCIÓN	PAGOS	OBLIGACIONES PTES. DE PAGO
120000/91002	Sueldos de Personal Funcionario	193.949,36	0,00	193.949,36	136.572,73	136.572,73	70,42	136.572,73	0,00
120005/91002	Trienios de Personal Funcionario	50.296,46	0,00	50.296,46	41.928,57	41.928,57	83,36	41.928,57	0,00
120006/91002	Pagas extraordinarias de Personal Funcionario	54.608,12	0,00	54.608,12	75.413,69	75.413,69	138,10	75.413,69	0,00
121000/91002	Complemento de destino de Personal Funcionario	87.311,06	0,00	87.311,06	107.245,08	107.245,08	122,83	107.245,08	0,00
121001/91002	Complemento específico de Personal Funcionario	217.968,60	0,00	217.968,60	241.082,78	241.082,78	110,60	241.082,78	0,00
130000/91002	Salario base de Personal Laboral Fijo	609.258,29	617.183,37	1.226.441,66	760.985,99	760.985,99	62,05	760.985,99	0,00
130001/91002	Antigüedad de Personal Laboral Fijo	66.205,40	0,00	66.205,40	77.048,36	77.048,36	116,38	77.048,36	0,00
130002/91002	Pagas extraordinarias de Personal Laboral Fijo	217.172,20	0,00	217.172,20	303.848,65	303.848,65	139,91	303.848,65	0,00
130003/91002	Otras remuneraciones de Personal Laboral Fijo	975.418,38	140.000,00	1.115.418,38	1.438.702,75	1.438.702,75	128,98	1.438.702,75	0,00
160000/91002	Seguridad social	673.850,65	171.924,44	845.775,09	820.821,30	820.821,30	97,05	759.899,20	60.922,10
161000/91002	Formación y perfeccion. Funcionarios y no Laboral	3.000,00	0,00	3.000,00	0,00	0,00	0,00	0,00	0,00
162000/91002	Formación y perfeccionamiento de Personal Laboral	5.000,00	0,00	5.000,00	0,00	0,00	0,00	0,00	0,00
165000/91002	Fondo de Acción Social	3.000,00	0,00	3.000,00	2.210,37	2.210,37	73,68	2.210,37	0,00
200000/91002	Arrendamientos de terrenos y bienes naturales	22.629,00	0,00	22.629,00	0,00	0,00	0,00	0,00	0,00
202000/91002	Arrendamientos de edificios y otras construcciones	0,00	118.297,92	118.297,92	249.540,84	242.979,59	205,40	242.979,59	0,00
203000/91002	Arrendamientos maquinaria, instalación y utillaje	0,00	0,00	0,00	2.944,00	2.944,00	0,00	2.944,00	0,00
204000/91002	Arrendamientos de material de transporte	0,00	8.000,00	8.000,00	14.646,96	14.538,27	181,73	14.538,27	0,00
212000/91002	Rep. y conservación edificios y otras construcc.	15.000,00	0,00	15.000,00	4.573,69	4.573,69	30,49	4.573,69	0,00
213000/91002	Rep. y conserv. maquinaria, instalaciones, utillaje	10.000,00	0,00	10.000,00	495,91	495,91	4,96	495,91	0,00

**LIQUIDACIÓN DEL PRESUPUESTO DE GASTOS POR PARTIDAS. AST. 2016**

**SECCION 71 E.P. Aragonesa de Servicios Telemáticos**

**Programa 1265 Servicios Telemáticos**

Subconcepto	CRÉDITOS INICIALES	MODIFICACIONES	CRÉDITOS DEFINITIVOS	GASTOS COMPROMETIDOS	OBLIGACIONES RECONOCIDAS	PORCENTAJE DE EJECUCIÓN	PAGOS	OBLIGACIONES PTES. DE PAGO
214000/91002 Reparación y conservación material de transporte	1.500,00	0,00	1.500,00	4.637,99	4.637,99	309,20	4.637,99	0,00
216000/91002 Rep. y conserv. equipos procesos de información	134.092,82	8.981.598,92	9.115.691,74	7.805.804,23	7.692.853,34	84,39	7.692.734,89	118,45
219000/91002 Rep. y conservación de otro inmovilizado material	5.000,00	1.898.896,00	1.903.896,00	2.021.165,91	2.020.719,61	106,14	2.020.719,61	0,00
220000/91002 Ordinario no inventariable	5.000,00	0,00	5.000,00	2.220,72	2.220,72	44,41	2.220,72	0,00
220001/91002 Mobiliario y enseres	1.000,00	0,00	1.000,00	1.812,58	1.812,58	181,26	1.812,58	0,00
220002/91002 Prensa, revistas y publicaciones periódicas	500,00	0,00	500,00	0,00	0,00	0,00	0,00	0,00
220004/91002 Material informático	20.000,00	157.196,43	177.196,43	357.156,26	347.992,83	196,39	347.992,83	0,00
220009/91002 Otro material de oficina	1.000,00	0,00	1.000,00	4.442,52	2.895,58	289,56	2.895,58	0,00
221000/91002 Energía eléctrica	148.900,00	577.496,00	726.396,00	568.066,29	461.482,80	63,53	423.065,06	38.417,74
221001/91002 Agua	500,00	0,00	500,00	1.043,97	1.043,97	208,79	1.043,97	0,00
221002/91002 Gas	5.500,00	0,00	5.500,00	4.478,10	3.529,69	64,18	3.529,69	0,00
221003/91002 Combustibles	10.000,00	9.000,00	19.000,00	21.055,44	16.529,19	87,00	16.529,19	0,00
221009/91002 Otros suministros	8.000,00	0,00	8.000,00	8.594,05	7.421,65	92,77	7.421,65	0,00
222000/91002 Telefónicas	50.000,00	3.479.862,78	3.529.862,78	3.212.681,45	3.133.106,78	88,76	2.199.376,39	933.730,39
222001/91002 Postales	1.200,00	0,00	1.200,00	831,52	831,52	69,29	831,52	0,00
222009/91002 Otras comunicaciones	0,00	1.186.125,22	1.186.125,22	1.110.024,57	918.882,67	77,47	918.882,67	0,00
223000/91002 Transporte	3.000,00	0,00	3.000,00	571,58	571,58	19,05	571,58	0,00
224000/91002 Primas de Edificios y locales	1.000,00	0,00	1.000,00	0,00	0,00	0,00	0,00	0,00
225000/91002 Tributos locales	5.000,00	0,00	5.000,00	12.480,40	12.480,40	249,61	12.480,40	0,00

**LIQUIDACIÓN DEL PRESUPUESTO DE GASTOS POR PARTIDAS. AST. 2016**

**SECCION 71 E.P. Aragonesa de Servicios Telemáticos**

**Programa 1265 Servicios Telemáticos**

Subconcepto	CRÉDITOS INICIALES	MODIFICACIONES	CRÉDITOS DEFINITIVOS	GASTOS COMPROMETIDOS	OBLIGACIONES RECONOCIDAS	PORCENTAJE DE EJECUCIÓN	PAGOS	OBLIGACIONES PTES. DE PAGO
226001/91002 Atenciones protocolarias y representativas	1.000,00	0,00	1.000,00	23,80	23,80	2,38	23,80	0,00
226002/91002 Gastos de divulgación y promoción	2.000,00	0,00	2.000,00	0,00	0,00	0,00	0,00	0,00
226003/91002 Jurídicos, Contenciosos	7.000,00	0,00	7.000,00	1.783,50	1.783,50	25,48	1.783,50	0,00
226005/91002 Reuniones y conferencias	4.000,00	0,00	4.000,00	96,10	96,10	2,40	96,10	0,00
226009/91002 Otros gastos diversos	0,00	0,00	0,00	2.258,75	2.258,75	0,00	2.258,75	0,00
227000/91002 Limpieza y aseo	19.000,00	0,00	19.000,00	17.471,92	17.339,57	91,26	17.339,57	0,00
227001/91002 Seguridad	1.000,00	0,00	1.000,00	0,00	0,00	0,00	0,00	0,00
227006/91002 Estudios y trabajos técnicos	10.000,00	0,00	10.000,00	19.775,95	19.775,95	197,76	19.775,95	0,00
227009/91002 Otros trabajos empresas	20.000,00	273.785,54	293.785,54	1.224.786,02	1.049.362,97	357,19	1.049.362,97	0,00
230000/91002 Dietas	6.500,00	12.000,00	18.500,00	5.066,34	5.066,34	27,39	5.066,34	0,00
231000/91002 Locomoción	8.000,00	12.000,00	20.000,00	8.234,64	8.234,64	41,17	8.234,64	0,00
251000/91002 Realización de cursos de formación interna	1.000,00	0,00	1.000,00	1.180,00	1.180,00	118,00	1.180,00	0,00
603000/14201 Maquinaria, instalación y utillaje	1.800.000,00	0,00	1.800.000,00	1.944.360,42	1.944.360,40	108,02	1.944.360,40	0,00
603000/91001 Maquinaria, instalación y utillaje	1.800.000,00	0,00	1.800.000,00	1.944.360,42	1.944.360,42	108,02	1.944.360,42	0,00
606000/14201 Equipos para procesos de información	100.000,00	0,00	100.000,00	64.884,38	64.884,38	64,88	64.884,38	0,00
606000/91001 Equipos para procesos de información	100.000,00	0,00	100.000,00	64.884,37	64.884,37	64,88	64.884,37	0,00
609000/14201 Inmovilizado Inmaterial	200.000,00	0,00	200.000,00	54.702,61	53.021,93	26,51	53.021,93	0,00
609000/91001 Inmovilizado Inmaterial	200.000,00	0,00	200.000,00	46.002,08	44.321,45	22,16	44.321,45	0,00
910000/91002 Canc. préstamos l/plazo con Entidades de Crédito	181.467,78	0,00	181.467,78	181.467,78	181.467,78	100,00	181.467,78	0,00

**LIQUIDACIÓN DEL PRESUPUESTO DE GASTOS POR PARTIDAS. AST. 2016**

**SECCION 71 E.P. Aragonesa de Servicios Telemáticos**

**Programa 1265 Servicios Telemáticos**

Subconcepto	CRÉDITOS INICIALES	MODIFICACIONES	CRÉDITOS DEFINITIVOS	GASTOS COMPROMETIDOS	OBLIGACIONES RECONOCIDAS	PORCENTAJE DE EJECUCIÓN	PAGOS	OBLIGACIONES PTES. DE PAGO
Total Programa	8.066.828,12	17.643.366,62	25.710.194,74	24.996.468,33	24.302.826,98	94,53	23.269.638,30	1.033.188,68
Total SECCION	8.066.828,12	17.643.366,62	25.710.194,74	24.996.468,33	24.302.826,98	94,53	23.269.638,30	1.033.188,68
Total General	8.066.828,12	17.643.366,62	25.710.194,74	24.996.468,33	24.302.826,98	94,53	23.269.638,30	1.033.188,68

### 3.2. LIQUIDACIÓN PRESUPUESTO DE INGRESOS EJERCICIO 2016.

LIQUIDACIÓN DEL PRESUPUESTO DE INGRESOS POR CAPÍTULOS. AST. 2016									
Capítulo		PREVISIONES INICIALES	MODIFICACIONES	DEFINITIVO	DERECHOS RECONOC. NETOS	PORCENTAJE DE EJECUCIÓN	RECAUDACION NETA	DERECHOS CANCELADOS	DERECH. PDTES. DE COBRO
3	Tasas y otros ingresos	0,00	3.946.852,46	3.946.852,46	3.274.056,13	82,95	1.783.481,21	0,00	1.490.574,92
4	Transferencias Corrientes	3.685.360,34	13.696.514,16	17.381.874,50	17.102.882,34	98,39	13.595.904,40	0,00	3.506.977,94
5	Ingresos Patrimoniales	0,00	0,00	0,00	770,61	0,00	770,61	0,00	0,00
Operaciones Corrientes		3.685.360,34	17.643.366,62	21.328.726,96	20.377.709,08	95,54	15.380.156,22	0,00	4.997.552,86
7	Transferencias de Capital	4.381.467,78	0,00	4.381.467,78	2.281.467,87	52,07	1.642.186,14	0,00	639.281,73
Operaciones de Capital		4.381.467,78	0,00	4.381.467,78	2.281.467,87	52,07	1.642.186,14	0,00	639.281,73
Operaciones No Financieras		8.066.828,12	17.643.366,62	25.710.194,74	22.659.176,95	88,13	17.022.342,36	0,00	5.636.834,59
Operaciones Financieras		0,00	0,00	0,00	0,00	0,00	0,00	0,00	0,00
<b>Total General</b>		<b>8.066.828,12</b>	<b>17.643.366,62</b>	<b>25.710.194,74</b>	<b>22.659.176,95</b>	<b>88,13</b>	<b>17.022.342,36</b>	<b>0,00</b>	<b>5.636.834,59</b>

**LIQUIDACIÓN DEL PRESUPUESTO DE INGRESOS POR ARTÍCULOS. AST. 2016**

Artículo		PREVISIONES INICIALES	MODIFICACIONES	DEFINITIVO	DERECHOS RECONOC. NETOS	PORCENTAJE DE EJECUCIÓN	RECAUDACION NETA	DERECHOS CANCELADOS	DERECH. PDTES. DE COBRO
31	Prestación de Servicios	0,00	3.946.852,46	3.946.852,46	3.268.806,40	82,82	1.778.231,48	0,00	1.490.574,92
38	Reintegros	0,00	0,00	0,00	3.395,00	0,00	3.395,00	0,00	0,00
39	Otros ingresos	0,00	0,00	0,00	1.854,73	0,00	1.854,73	0,00	0,00
41	De Organismos Autónomos	0,00	244.482,37	244.482,37	237.745,10	97,24	58.838,63	0,00	178.906,47
44	De Empresas Públicas y otros Entes Públicos	0,00	36.331,15	36.331,15	41.467,42	114,14	41.467,42	0,00	0,00
45	De Comunidades Autónomas	3.685.360,34	13.415.700,64	17.101.060,98	16.823.669,82	98,38	13.495.598,35	0,00	3.328.071,47
52	Intereses de depósitos	0,00	0,00	0,00	770,61	0,00	770,61	0,00	0,00
75	De Comunidades Autónomas	2.281.467,78	0,00	2.281.467,78	2.281.467,87	100,00	1.642.186,14	0,00	639.281,73
79	Del Exterior	2.100.000,00	0,00	2.100.000,00	0,00	0,00	0,00	0,00	0,00
<b>Total General</b>		<b>8.066.828,12</b>	<b>17.643.366,62</b>	<b>25.710.194,74</b>	<b>22.659.176,95</b>	<b>88,13</b>	<b>17.022.342,36</b>	<b>0,00</b>	<b>5.636.834,59</b>



**LIQUIDACIÓN DEL PRESUPUESTO DE INGRESOS POR CONCEPTOS. AST. 2016**

Concepto		PREVISIONES INICIALES	MODIFICACIONES	DEFINITIVO	DERECHOS RECONOC. NETOS	PORCENTAJE DE EJECUCIÓN	RECAUDACION NETA	DERECHOS CANCELADOS	DERECH. PDTES. DE COBRO
314	Prestación de Svicios de Industria e Innovación	0,00	3.946.852,46	3.946.852,46	3.268.806,40	82,82	1.778.231,48	0,00	1.490.574,92
380	Reintegros de ejercicios cerrados	0,00	0,00	0,00	2.502,00	0,00	2.502,00	0,00	0,00
381	Reintegros de presupuesto corriente	0,00	0,00	0,00	893,00	0,00	893,00	0,00	0,00
396	Ingresos diversos. Recursos eventuales	0,00	0,00	0,00	1.854,73	0,00	1.854,73	0,00	0,00
410	Del Instituto Aragonés de Servicios Sociales	0,00	6.025,50	6.025,50	6.025,50	100,00	0,00	0,00	6.025,50
411	Del Servicio Aragonés de Salud	0,00	56.445,42	56.445,42	55.036,28	97,50	50.063,63	0,00	4.972,65
412	Del Instituto Aragonés de Empleo	0,00	182.011,45	182.011,45	176.683,32	97,07	8.775,00	0,00	167.908,32
440	De Empresas Públicas y otros Entes Públicos	0,00	36.331,15	36.331,15	41.467,42	114,14	41.467,42	0,00	0,00
450	De la Comunidad Autónoma de Aragón	3.685.360,34	13.415.700,64	17.101.060,98	16.823.669,82	98,38	13.495.598,35	0,00	3.328.071,47
520	Ingresos financieros	0,00	0,00	0,00	770,61	0,00	770,61	0,00	0,00
750	De la Comunidad Autónoma de Aragón	2.281.467,78	0,00	2.281.467,78	2.281.467,87	100,00	1.642.186,14	0,00	639.281,73
792	Fondo Europeo de Desarrollo Regional	2.100.000,00	0,00	2.100.000,00	0,00	0,00	0,00	0,00	0,00
<b>Total General</b>		<b>8.066.828,12</b>	<b>17.643.366,62</b>	<b>25.710.194,74</b>	<b>22.659.176,95</b>	<b>88,13</b>	<b>17.022.342,36</b>	<b>0,00</b>	<b>5.636.834,59</b>

**LIQUIDACIÓN DEL PRESUPUESTO DE INGRESOS POR PARTIDAS. AST. 2016**

Subconcepto/Financiación		PREVISIONES INICIALES	MODIFICACIONES	DEFINITIVO	DERECHOS RECONOC. NETOS	PORCENTAJE DE EJECUCIÓN	RECAUDACION NETA	DERECHOS CANCELADOS	DERECH. PDTES. DE COBRO
314002/91003	Prestación Servicios AST	0,00	3.464.247,42	3.464.247,42	2.870.914,99	82,87	1.464.410,41	0,00	1.406.504,58
314003/91003	Prestación Servicios AST: IP	0,00	482.605,04	482.605,04	397.891,41	82,45	313.821,07	0,00	84.070,34
380100/91003	Reintegros de ejercicios cerrados	0,00	0,00	0,00	2.502,00	0,00	2.502,00	0,00	0,00
381000/91003	Reintegros ej. corriente de Presidencia y Justicia	0,00	0,00	0,00	893,00	0,00	893,00	0,00	0,00
396100/91003	Ingresos diversos. Recursos eventuales	0,00	0,00	0,00	1.854,73	0,00	1.854,73	0,00	0,00
410009/91003	Otr subv. Instituto Aragonés de Servicios Sociales	0,00	6.025,50	6.025,50	6.025,50	100,00	0,00	0,00	6.025,50
411009/91003	Otras subvenciones del Servicio Aragonés de Salud	0,00	56.445,42	56.445,42	55.036,28	97,50	50.063,63	0,00	4.972,65
412009/91003	Otras subvenciones Instituto Aragonés de Empleo	0,00	182.011,45	182.011,45	176.683,32	97,07	8.775,00	0,00	167.908,32
440009/91003	Otras subv. de Empresas Públicas y Entes Públicos	0,00	36.331,15	36.331,15	41.467,42	114,14	41.467,42	0,00	0,00
450000/91003	Transferencias de la Comunidad Autónoma de Aragón	3.685.360,34	265.944,22-	3.419.416,12	3.419.416,12	100,00	2.597.805,13	0,00	821.610,99
450002/91003	Aport Departamentos DGA:infraestructuras centros	0,00	1.199.862,71	1.199.862,71	1.135.477,85	94,63	0,00	0,00	1.135.477,85
450005/91003	Transferencias por Gestión Unificada	0,00	10.865.235,00	10.865.235,00	10.865.235,00	100,00	10.865.235,00	0,00	0,00
450008/91003	Aportaciones Departamentos D.G.A.	0,00	1.616.547,15	1.616.547,15	1.403.540,85	86,82	32.558,22	0,00	1.370.982,63
520000/91003	Intereses	0,00	0,00	0,00	770,61	0,00	770,61	0,00	0,00
750000/91003	Transferencias de la Comunidad Autónoma de Aragón	2.281.467,78	0,00	2.281.467,78	2.281.467,87	100,00	1.642.186,14	0,00	639.281,73
792200/14201	Programa Operativo FEDER 2014-2020	2.100.000,00	0,00	2.100.000,00	0,00	0,00	0,00	0,00	0,00
<b>Total General</b>		<b>8.066.828,12</b>	<b>17.643.366,62</b>	<b>25.710.194,74</b>	<b>22.659.176,95</b>	<b>88,13</b>	<b>17.022.342,36</b>	<b>0,00</b>	<b>5.636.834,59</b>

### 3.3. RESULTADO PRESUPUESTARIO 2016.

<b>RESULTADO PRESUPUESTARIO. AST. 2016</b>			
<b>CONCEPTOS</b>	<b>DERECHOS RECONOCIDOS NETOS (I)</b>	<b>OBLIGACIONES RECONOCIDAS NETAS (II)</b>	<b>IMPORTES (I-II)</b>
1.(+) Operaciones no financieras	22.659.176,95	24.121.359,20	1.462.182,25-
2.(+) Operaciones con Activos Financieros	0,00	0,00	0,00
3.(+) Operaciones Comerciales (*)	0,00	0,00	0,00
<b>I.- RESULTADO PRESUPUESTARIO DEL EJERCICIO (1 + 2)</b>	<b>22.659.176,95</b>	<b>24.121.359,20</b>	<b>1.462.182,25-</b>
<b>II.- VARIACIÓN NETA DE PASIVOS FINANCIEROS</b>	<b>0,00</b>	<b>181.467,78</b>	<b>181.467,78-</b>
<b>III.- SALDO PRESUPUESTARIO DEL EJERCICIO (I + II)</b>			<b>1.643.650,03-</b>
4.(+) Créditos gastados financiados con remanentes de tesorería no afectado			0,00
5.(-) Desviaciones de financiación positivas por recursos del ejercicio en gastos con financiación afectada			0,00
6.(+) Desviaciones de financiación negativas en gastos con financiación afectada			1.572.050,11
<b>IV.- DEFICIT DE FINANCIACIÓN DEL EJERCICIO (III + 4 - 5 + 6)</b>			<b>71.599,92-</b>
(*) SOLO PARA ENTES QUE REALICEN OPERACIONES DE CARACTER INDUSTRIAL Y COMERCIAL			

---

## 4. MEMORIA

---

#### **4.1. ORGANIZACIÓN Y BASES DE PRESENTACIÓN.**

#### **4.1.1.CONSTITUCION Y REGULACION LEGAL Y ECONOMICA.**

La entidad Aragonesa de Servicios Telemáticos se creó por la Ley 7/2001, de las Cortes de Aragón, de 31 de mayo, que estableció la naturaleza, objetivos, funciones, organización y régimen de actuación de la misma.

El Artículo 1.2 de la Ley 7/2001, de 31 de mayo, de creación de Aragonesa de Servicios Telemáticos, establece que tendrá la naturaleza de entidad de derecho público, de acuerdo con lo previsto en la Ley de la Administración de la Comunidad Autónoma de Aragón, gozando de personalidad jurídica, patrimonio propio y plena capacidad para el cumplimiento de sus fines.

El artículo 48 de la Ley 2/2016, de 28 de enero, de medidas fiscales y administrativas de la Comunidad Autónoma de Aragón, modifica la mencionada Ley 7/2001, en los siguientes términos:

“Uno. El apartado 1 del artículo 1 queda redactado como sigue: «1. Se crea la Entidad Pública Aragonesa de Servicios Telemáticos, adscrita al Departamento competente en materia de nuevas tecnologías”.

“Dos. Se añade un nuevo apartado 3 en el artículo 1 con la siguiente redacción: «3. La Entidad Pública Aragonesa de Servicios Telemáticos tendrá la consideración de medio propio instrumental y servicio técnico de la Administración de la Comunidad Autónoma de Aragón y de sus organismos públicos dependientes, así como del resto de poderes adjudicadores dependientes de aquella y de estos, para la realización de servicios relacionados con las funciones previstas en esta ley”.

Los aspectos más significativos referentes a las funciones y recursos de la entidad son los siguientes:

##### **A) Funciones:**

El Artículo 3 de la Ley 7/2001, de 31 de mayo, establece los siguientes objetivos generales:

- a) El cumplimiento y ejecución de las directrices estratégicas del Gobierno de Aragón en materia de servicios y sistemas corporativos de información y de telecomunicaciones, así como de la política que, en la

materia, defina el Departamento de Presidencia y Relaciones Institucionales.

- b) Actuar como proveedor principal ante la Administración de la Comunidad Autónoma de Aragón para la cobertura global de las necesidades de ésta en relación con los servicios, sistemas y aplicaciones para la información y las telecomunicaciones.
- c) La coordinación de la actuación de la Administración de la Comunidad Autónoma con la de otras Administraciones públicas y entidades públicas o privadas, en materia de servicios y sistemas para la información y las telecomunicaciones, en el ámbito de funciones de la entidad.
- d) La promoción e impulso de la oferta y demanda de servicios y sistemas de información y de telecomunicaciones en el ámbito de Aragón, así como la contribución a la ejecución de las infraestructuras y la prestación de los servicios que se consideren necesarios para impulsar el desarrollo económico y social del territorio.

## **B) Organización:**

El Artículo 5 de la Ley 7/2001, de 31 de mayo, establece los siguientes órganos rectores:

1. Los órganos rectores de Aragonesa de Servicios Telemáticos son:
  - a) El Consejo de Dirección.
  - b) El Presidente del Consejo de Dirección.
  - c) El Director Gerente.
2. Existirá, además, un Consejo Asesor de Telecomunicaciones e Informática con funciones de carácter consultivo y de asesoramiento.

La misma Ley configura el Consejo de Dirección como uno de los órganos rectores de la Entidad, estableciendo el Artículo 6 su composición, quedando integrado por los siguientes miembros:

1. Presidente
2. Dos Vicepresidentes
3. Un Vocal en representación de cada uno de los Departamento que integran la Administración de la Comunidad Autónoma de Aragón

Posteriormente, el citado artículo 6 ha sido modificado con la reciente aprobación de la Ley 2/2016, de 28 de enero, de Medidas Fiscales y Administrativas de la Comunidad Autónoma de Aragón, que en su artículo 48, apartado tres, dispone: "Artículo 6.- El Consejo de Dirección.

1. El Consejo de Dirección, como órgano colegiado de dirección y control de la entidad, estará compuesto por el Presidente, dos Vicepresidentes y los siguientes miembros.
  - a. El Secretario General Técnico del departamento de adscripción de la Entidad Pública Aragonesa de Servicios Telemáticos.
  - b. El Director Gerente.
  - c. El Director General competente en materia de nuevas tecnologías.
  - d. Un vocal en representación de cada uno de los departamentos que integran la administración de la Comunidad Autónoma de Aragón, a excepción del departamento de adscripción.
  - e. Un vocal en representación del Servicio Aragonés de Salud.
2. La Vicepresidencia Primera del Consejo de Dirección corresponderá al Director General competente en materia de nuevas tecnologías y la Vicepresidencia Segunda, al representante del departamento responsable de economía, que sustituirán al Presidente, por su orden, en los casos de ausencia, enfermedad o vacante.
3. Todos los miembros de Consejo de Dirección y los suplentes serán nombrados mediante decreto del Gobierno de Aragón, a propuesta del Consejero del Departamento de adscripción de la Entidad Pública Aragonesa de Servicios Telemáticos.
4. Actuará como Secretario, con voz y sin voto, un Jefe de Servicio del departamento de adscripción designado por su titular.
5. son causas de cese de los miembros del consejo de Dirección las Siguietes:
  - a. la revocación de su nombramiento.
  - b. La incompatibilidad para el ejercicio
  - c. La renuncia de interesado
  - d. El fallecimiento o la incapacitación”

El Artículo 8 de la Ley 7/2001, de 31 de mayo, establece que corresponderá la Presidencia del Consejo de Dirección de la Entidad Aragonesa de Servicios Telemáticos al Consejero de Presidencia y Relaciones Institucionales. Este cargo lo ostenta a fecha de hoy la Consejera de Innovación, Investigación y Universidad, por estar la entidad adscrita a este último departamento.

En el Decreto 278/2015, de 29 de septiembre, y en el Decreto 39/2016, de 5 de abril, se nombran a las siguientes personas como vicepresidentes, vocales, vocales suplentes y secretario/a del Consejo de Dirección de Aragonesa de Servicios Telemáticos:



CONSEJO DIRECCIÓN ARAGONESA DE SERVICIOS TELEMÁTICOS 2016

Dpto. Innovación , Investigación y Universidad	Secretario/a (con voz y sin voto)	Olga Erruz González	Jefe de Servicio de Gestión Económica, Contratación y Personal
	Vicepresidente Primero	Fernando García Mongay	Director General de de Admon Electrónica y Sociedad de la Información
	Vocal Suplente	Iciar Alonso Ollacarizqueta	Jefe de Servicio de Nuevas Tecnologías y Sociedad de la Información
	Vocal	Fernando Ángel Beltrán Blázquez	Secretario General Tecnico
	Vocal Suplente	Teresa Gálvez Jaques	Directora General de Investigación e Innovación
Dpto. Economía, Industria y Empleo	Vicepresidente Segundo	Fernando Fernández Cuello	Director General De Industria, Pymes, Comercio Y Artesanía
	Vocal Suplente	Luis Fernando Lanaspá Santolaria	Director General de Economía
Dpto. Presidencia	Vocal	Jose Luis Pinedo Guillen	Secretario General Tecnico
	Vocal Suplente	María Ángeles Julvez León	Directora General de Justicia e Interior
Dpto. Hacienda y Admon Pública	Vocal	Miguel Angel Bernal Blay	Director General De Contratacion, Patrimonio Y Organizacion
	Vocal Suplente	María Ángeles Rincón Viñegla	Jefe de Servicio de Aplicaciones de la Contabilidad y de Control, de la Intervención General
Dpto. Educación, Cultura y Deporte	Vocal	Felipe Javier Faci Lazaro	Secretario General Tecnico
	Vocal Suplente	Ricardo Almalé Bandrés	Director General de Planificación y Formación Profesional
Dpto. Vertebración Del Territorio, Movilidad y Vivienda	Vocal	Daniel Lostao Sanjuan	Jefe de Gabinete
	Vocal Suplente	Joaquín Palacín El Toro	Director General de Ordenación del Territorio
Dpto. Ciudadanía y Derechos Sociales	Vocal	José Antonio Jiménez Jiménez	Secretario General Tecnico
	Vocal Suplente	Joaquín Santos Martí	Director-Gerente del Instituto Aragonés de Servicios Sociales
Dpto. Desarrollo Rural y Sostenibilidad	Vocal	José Luis Castellano Prats	Secretario General Tecnico
	Vocal Suplente	José María Salamero Esteban	Director General de Producción Agraria
Dpto. Sanidad	Vocal	Pilar Ventura Contreras	Secretaria General Tecnica
	Vocal Suplente	Carlos Tellería Orriols	Jefe de Sección de Tecnologías de la Información
Servicio Aragonés de Salud	Vocal	Javier Marión Buen	Director-Gerente
	Vocal Suplente	María Pilar Barba Arranz	Directora del Centro de Gestión Integrada de Proyectos Corporativos del Servicio Aragonés de Salud

El Artículo 9 de la Ley 7/2001, de 31 de mayo, establece que al Director Gerente le corresponden la dirección, gestión y control inmediato de las actividades de la entidad, así como de sus recursos humanos, económicos y materiales, respecto de los cuales ejercerá las facultades ejecutivas que se señalen en los estatutos y las que determine o delegue el Consejo de Dirección.

La gestión de la Entidad se realiza de acuerdo con la siguiente estructura funcional:

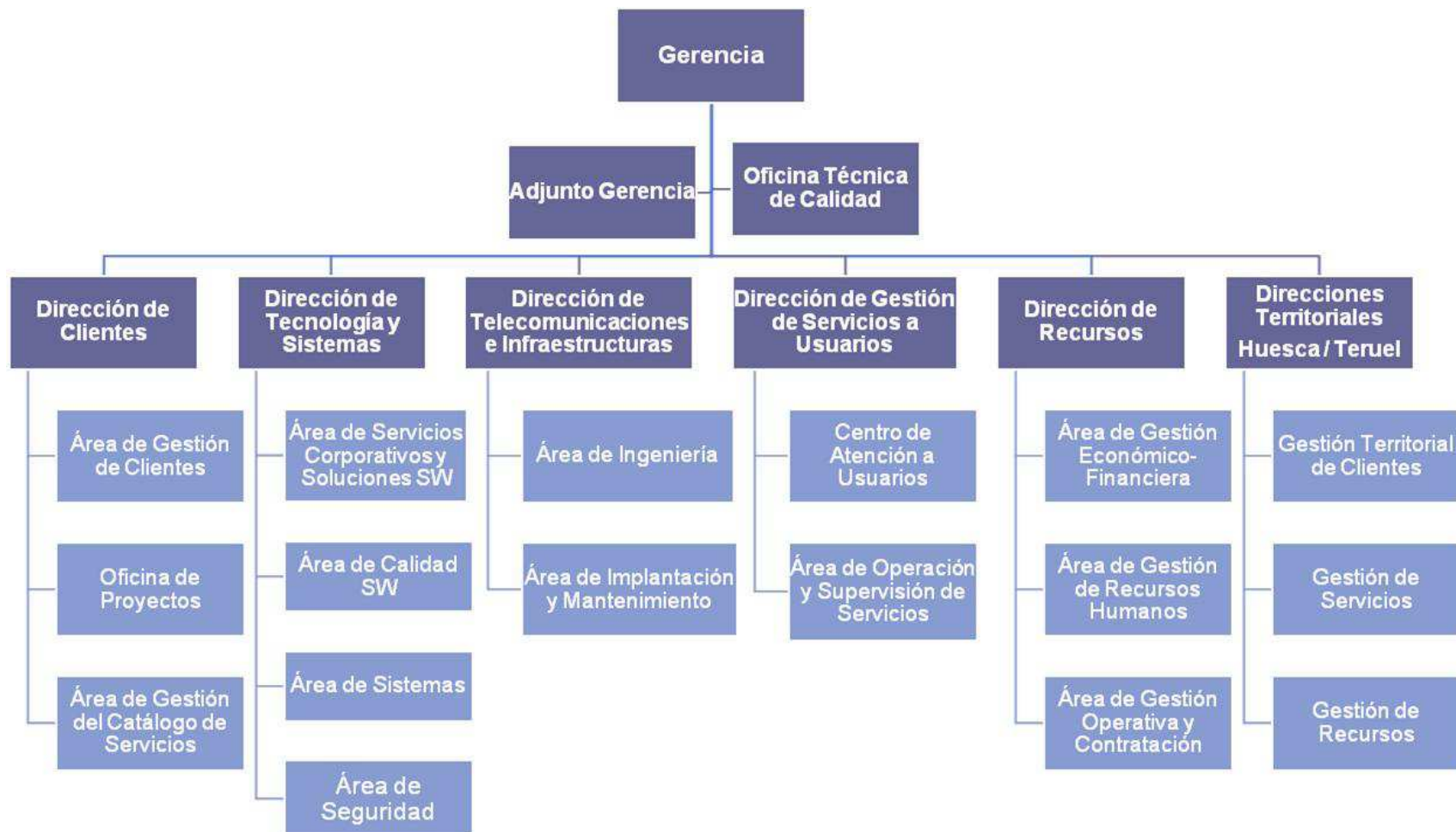

### **C) Recursos:**

El Artículo 11 de la Ley 7/2001, de 31 de mayo, establece que integran los recursos de Aragonesa de Servicios Telemáticos:

- a) Las transferencias contenidas en los presupuestos de la Comunidad Autónoma de Aragón.
- b) Los ingresos propios que pueda percibir la entidad por la prestación de sus servicios.
- c) Los productos, rentas o intereses generados por su patrimonio.
- d) Los ingresos que perciba como consecuencia de su participación en sociedades.
- e) Los créditos, préstamos y demás operaciones financieras que concierte.
- f) Los recursos ajenos captados para su canalización hacia sociedades en que participe.
- g) Las subvenciones, aportaciones y donaciones concedidas a su favor procedentes de otras Administraciones, de entidades públicas o privadas y de particulares.
- h) Cualquier otro recurso que le pueda ser atribuido.

### **D) Formas de actuación:**

El Artículo 1 de la Ley 7/2001, de 31 de mayo, en su nueva redacción aprobada en la Ley 2/2016, de 28 de enero, de Medidas Fiscales y Administrativas de la Comunidad Autónoma de Aragón, por su artículo 48, apartado uno, dispone:

“3. La entidad Pública Aragonesa de Servicios Telemáticos tendrá la consideración de medio propio instrumental y servicio técnico de la Administración de la Comunidad Autónoma de Aragón y sus organismos públicos dependientes, así como del resto de poderes adjudicadores dependientes de aquella y de estos, para la realización de servicios relacionados con las funciones previstas en esta Ley”

La cláusula segunda de la resolución de 10 de diciembre de 2002, de la Dirección General de Organización, Inspección y Servicios por la que se da publicidad al convenio de colaboración entre la Comunidad Autónoma de Aragón y la entidad Aragonesa de Servicios Telemáticos, establece las formas de actuación de la entidad, así establece:

Por su condición de ente instrumental de la Administración de la Comunidad Autónoma de Aragón, Aragonesa de Servicios Telemáticos podrá actuar por cuenta de la Administración de la que depende, de las siguientes formas:

- a) Directamente en ejecución de su Presupuesto, para la realización de obras, servicios y suministros de titularidad de la Administración, de acuerdo con lo señalado en la cláusula tercera.
- b) Por encargo de los Departamentos y Organismos Públicos en los que se organiza la Administración de la Comunidad Autónoma de Aragón, para la ejecución de obras, servicios y suministros con cargo al Presupuesto de los Departamento y Organismos, según proceda.
- c) Como servicio de autorización técnica y dirección de las obras, servicios y suministros que en materia de servicios telemáticos ejecuten directamente los Departamentos y Organismos Públicos.

Dada la actividad a la que se dedica la entidad, la misma no tiene responsabilidades, gastos, activos ni provisiones y contingencias de naturaleza medioambiental que pudieran ser significativos en relación con el patrimonio, la situación financiera y los resultados del mismo. Por este motivo no se incluyen desgloses específicos en los presentes estados contables anuales respecto a información de cuestiones ambientales.

#### **4.1.2. BASES DE PRESENTACION DE LAS CUENTAS ANUALES.**

##### **A) Imagen Fiel:**

Las presentes cuentas anuales han sido obtenidas de los registros contables de la Entidad y se presentan de acuerdo con las disposiciones legales vigentes en materia contable, de forma que muestran la imagen fiel del patrimonio, de la situación financiera y de los resultados de la Entidad.

Estas cuentas anuales se someterán a la aprobación del Consejo de Administración de la Entidad, estimándose que serán aprobadas sin ninguna modificación.

##### **B) Principios Contables:**

La aplicación de los principios contables de obligado cumplimiento ha sido contemplada rigurosamente en el transcurso del ejercicio, por tanto, no cabe destacar incidencia alguna.

La Entidad presenta en estas cuentas anuales datos comparativos con el ejercicio anterior, con cada una de las partidas de balance y cuenta de pérdidas y ganancias. La información en ambos períodos se presenta con los mismos principios contables, criterios y normas de valoración, a excepción del

reconocimiento de los derechos de cobro de los ingresos provenientes del programa FEDER.

Desde este ejercicio 2016, y aprovechando el fin del programa FEDER 2007-2013 y el comienzo del programa FEDER 2014-2020 se pasa a reconocer los derechos de cobro provenientes del mismo al cobro efectivo de las certificaciones, por aplicación estricta del principio de prudencia.

Ello ocasiona que en el ejercicio 2016, a pesar de tener dotado en el presupuesto 2.100.000 euros en la partida I/792200/14201, el derecho reconocido es cero. Y que, asimismo, en el resultado presupuestario se anoten desviaciones de financiación negativas en gastos con financiación afectada. Desviaciones que se detallan en el punto 4.6.Gastos con financiación afectada.

### **C) Comparación de la información:**

Las cuentas presentan el estado comparativo de los saldos del ejercicio que se cierra junto con los del ejercicio precedente, no existiendo ninguna modificación que dificulte su presentación, a excepción de la mencionada en el punto b) anterior.

## **4.1.3.DISTRIBUCIÓN DE LOS RESULTADOS.**

Los resultados negativos del ejercicio se imputarán en su totalidad a Resultados Positivos de Ejercicios Anteriores.

## **4.1.4.NORMAS DE VALORACION.**

Las principales normas de valoración utilizadas por la Entidad en la elaboración de sus estados contables, de acuerdo con las establecidas por el Plan General de Contabilidad en todos aquellos aspectos en que son aplicables, han sido las siguientes:

### **A) Inmovilizado.**

#### **Inmovilizado inmaterial**

Los bienes comprendidos en el inmovilizado inmaterial se encuentran valorados a su precio de adquisición para aquellos que se han adquirido a terceros y al coste de producción para los elementos que han sido desarrollados internamente por la propia empresa.

La dotación anual a la amortización se calcula por el método lineal, según tablas fiscales aprobadas por Ley 27/2014, de 27 de noviembre, del Impuesto de Sociedades.

El cargo a la cuenta de pérdidas y ganancias del ejercicio 2016 por el concepto de dotación a la amortización del inmovilizado inmaterial asciende a 73.676,07 €

#### **Inmovilizado material.**

Los bienes comprendidos en este apartado se valoran a su precio de adquisición. La dotación anual a la amortización se calcula por el método lineal, aplicándose los porcentajes según tablas fiscales aprobados por Ley 27/2014, de 27 de noviembre, del Impuesto de Sociedades.

El cargo a la cuenta de pérdidas y ganancias del ejercicio 2016 por el concepto de dotación a la amortización del inmovilizado material asciende a 1.956.065,00 € de los cuales 1.483.870,95 € corresponden a inmovilizado inmaterial adquirido con posterioridad al 31-12-2005 y 472.194,05 € al adquirido con anterioridad a esa fecha.

**Nota 1:** El inmovilizado adquirido con anterioridad a 31/12/2005 no aparece dado de alta en el listado de patrimonio de activos fijos ni se estaban realizando amortizaciones sistemáticas hasta el ejercicio 2007, ejercicio a partir del cual se procede a realizar amortizaciones sistemáticas según tablas oficiales.

223-999	MAQUINARIA	P.ADQ.	adq.antes		0,071429
	6.557.372,12	<b>4.590.742,00</b>	<b>2005</b>	<b>14</b>	
		amortizacion	a.ac.	neto	
		2005	327.910,14	327.910,14	4.262.831,86
		2006	327.910,14	655.820,28	3.934.921,72
		2007	327.910,14	983.730,42	3.607.011,58
		2008	327.910,14	1.311.640,56	3.279.101,44
		2009	327.910,14	1.639.550,70	2.951.191,30
		2010	327.910,14	1.967.460,84	2.623.281,16

2011	327.910,14	2.295.370,98	2.295.371,02
2012	327.910,14	2.623.281,12	1.967.460,88
2013	327.910,14	2.951.191,26	1.639.550,74
2014	327.910,14	3.279.101,40	1.311.640,60
2015	327.910,14	3.607.011,54	983.730,46
<b>2016</b>	<b>327.910,14</b>	<b>3.934.921,68</b>	<b>655.820,32</b>

**0,071429**

<b>1.966.630,12</b>		<b>adq. en 2005</b>	<b>14</b>
amortizacion		a.ac.	neto
2006	140.473,58	140.473,58	1.826.156,54
2007	140.473,58	280.947,16	1.685.682,96
2008	140.473,58	421.420,74	1.545.209,38
2009	140.473,58	561.894,32	1.404.735,80
2010	140.473,58	702.367,90	1.264.262,22
2011	140.473,58	842.841,48	1.123.788,64
2012	140.473,58	983.315,06	983.315,06
2013	140.473,58	1.123.788,64	842.841,48
2014	140.473,58	1.264.262,22	702.367,90
2015	140.473,58	1.404.735,80	561.894,32
<b>2016</b>	<b>140.473,58</b>	<b>1.545.209,38</b>	<b>421.420,74</b>

**2261-999 MAT.OFICINA**

**P.ADQ.**

**0,05**

76.206,56

<b>65.009,00</b>		<b>adq. antes 2005</b>	<b>20</b>
amortizacion		a.ac.	neto
2005	3.250,45	3.250,45	61.758,55
2006	3.250,45	6.500,90	58.508,10
2007	3.250,45	9.751,35	55.257,65
2008	3.250,45	13.001,80	52.007,20
2009	3.250,45	16.252,25	48.756,75
2010	3.250,45	19.502,70	45.506,30
2011	3.250,45	22.753,15	42.255,85
2012	3.250,45	26.003,60	39.005,40
2013	3.250,45	29.254,05	35.754,95
2014	3.250,45	32.504,50	32.504,50
2015	3.250,45	35.754,95	29.254,05
<b>2016</b>	<b>3.250,45</b>	<b>39.005,40</b>	<b>26.003,60</b>

**0,05**

<b>11.197,56</b>		<b>adq. en 2005</b>	<b>20</b>
amortizacion		a.ac.	neto
2006	559,88	559,88	10.637,68
2007	559,88	1.119,76	10.077,80
2008	559,88	1.679,64	9.517,92
2009	559,88	2.239,52	8.958,04
2010	559,88	2.799,40	8.398,16
2011	559,88	3.359,28	7.838,28
2012	559,88	3.919,16	7.278,40
2013	559,88	4.479,04	6.718,52
2014	559,88	5.038,92	6.158,64
2015	559,88	5.598,80	5.598,76
<b>2016</b>	<b>559,88</b>	<b>6.158,68</b>	<b>5.038,88</b>



## **B) Valores negociables y otras inversiones financieras análogas.**

No existen.

## **C) Deudas a corto y largo plazo.**

Los acreedores a corto corresponden en su mayoría a operaciones de tráfico no existiendo a 31 de diciembre deuda a corto con entidades financieras.

Las deudas a largo plazo corresponden a la financiación prestada por el Ministerio de Industria y Fomento a través del PLAN AVANZA, para la realización del proyecto “Centro de conocimiento sobre servicios públicos electrónicos”. Las condiciones para la devolución del préstamo, aprobadas por el Consejo de Gobierno en su reunión celebrada el día 2 de diciembre de 2008, son las siguientes:

- Plazo de amortización: 15 años
- Período de carencia: 3 años
- Tipo de interés: 0%

## **D) Impuesto de sociedades.**

Las rentas obtenidas por la sociedad se encuentran exentas de IS.

## **E) Ingresos y gastos.**

Los ingresos y gastos se imputan según el criterio de devengo, es decir, cuando se produce la corriente real de bienes y servicios que los mismos representan, con independencia de cuando se produzca la corriente financiera o monetaria derivada de ellos.

## **4.1.5. PRESUPUESTO DEL EJERCICIO 2016.**

### **A. Presupuesto de explotación**

#### **A.1. CRÉDITO INICIAL**

##### **A.1.1. Ingresos**

Conforme a lo previsto en la Disposición transitoria Primera.1 de la Ley 7/2001, de 31 de mayo, de creación de Aragonesa de Servicios Telemáticos, las partidas de ingresos incluidas en el Presupuesto para el ejercicio 2016 de la Entidad, proceden íntegramente de la posición presupuestaria 17010 G/1265/440003/91002

##### **A.1.2. Gastos**

El presupuesto de gastos corresponde a los gastos de personal, gastos corrientes de la Entidad, suministros en materia de telecomunicaciones e informática, mantenimientos de equipos y redes, desarrollos corporativos y, en general, de cuantos aspectos afectan al funcionamiento de la Entidad.

#### **A.2. CRÉDITO DEFINITIVO**

##### **A.2.1. Ingresos**

Resultante de incrementar la previsión inicial con los ingresos recibidos por gestión centralizada, compensaciones económicas provenientes de diversos Departamentos, Entidades y Organismos Públicos del Gobierno de Aragón.

##### **A.2.1. Gastos**

Resultante de disminuir el crédito inicial con un expediente de baja por anulación y de incrementarlo con una ampliación de crédito financiada con mayores ingresos por gestión centralizada (artículo 12.4 de la Ley 7/2001), y con diez generaciones de crédito financiadas con mayores ingresos por compensaciones económicas (artículo 12.3 de la Ley 7/2001) provenientes de diversos Departamentos, Entidades y Organismos Públicos del Gobierno de Aragón, y de clientes externos.

### **B. Presupuesto de Capital.**

#### **B.1. CRÉDITO INICIAL**

##### **B.1.1. Ingresos**

Las partidas de ingresos que figuran en los presupuestos de capital de la Entidad Aragonesa de Servicios Telemáticos, tienen su origen y procedencia en la posición presupuestaria 17010 G/1265/740000/91002.

### **B.1.2. Gastos**

Las partidas incluidas en el presupuesto de gastos corresponden a los créditos presupuestados para inversión en instalaciones, equipos, software corporativo y licencias para el conjunto de servicios gestionados.

### **B.2. CRÉDITO DEFINITIVO**

No hay modificaciones con respecto al crédito inicial.

### **4.1.6. TESORERIA.**

El saldo en bancos corresponde a la cuenta corriente que la entidad mantiene en Ibercaja Banco S.A., con un tipo de interés nominal anual del: 0,10%

### **4.1.7. FONDOS PROPIOS.**

La entidad por su forma jurídica no tiene constituido un capital social, no obstante, sus fondos propios están formados por los resultados positivos de ejercicios anteriores.

## 4.2. ESTADO OPERATIVO

**ESTADO OPERATIVO. AST. 2016**

<b>GASTOS PRESUPUESTARIOS (Obligaciones Reconocidas por Grupo de Función)</b>		<b>IMPORTE</b>	<b>INGRESOS PRESUPUESTARIOS (Derechos Reconocidos por Capítulo)</b>		<b>IMPORTE</b>
0	Deuda Pública		1	Impuestos Directos	
1	Servicios de Carácter General	24.302.826,98	2	Impuestos Indirectos	
3	Seguridad, Protección y Promoción Social		3	Tasas y otros ingresos	3.274.056,13
4	Producción de Bienes Públicos de Carácter Social		4	Transferencias Corrientes	17.102.882,34
5	Producción de Bienes Públicos de Carácter Económico		5	Ingresos Patrimoniales	770,61
6	Regulación Económica de Carácter General		6	Enajenación de inversiones reales	0,00
7	Regulación Económica de Sectores Productivos		7	Transferencias de Capital	2.281.467,87
9	Transferencias a otras Administraciones Públicas		8	Activos Financieros	
			9	Pasivos Financieros	0,00
<b>Total General</b>		24.302.826,98	<b>Total General</b>		22.659.176,95

**4.3. INFORMACIÓN DE CARÁCTER FINANCIERO.**

<b>REMANENTE DE TESORERÍA. AST. 2016</b>		
	<b>CONCEPTO</b>	<b>IMPORTE</b>
<b>1.</b>	<b>(+) Derechos pendientes de cobro</b>	<b>8.782.876,40</b>
	(+) del Presupuesto corriente	5.636.834,59
	(+) de Presupuestos cerrados	1.035.777,84
	(+) de operaciones no presupuestarias	2.120.414,16
	(+) de operaciones comerciales	0,00
	(-) de dudoso cobro	10.150,19
	(-) ingresos realizados pendientes de aplicación definitiva	0,00
<b>2.</b>	<b>(-) Obligaciones pendientes de pago</b>	<b>1.119.458,18</b>
	(+) del Presupuesto corriente	1.033.188,68
	(+) de Presupuestos cerrados	0,00
	(+) de operaciones no presupuestarias	86.269,50
	(+) de operaciones comerciales	0,00
	(-) pagos pendientes de aplicación definitiva	0,00
<b>3.</b>	<b>(+) Fondos líquidos</b>	<b>180.723,41</b>
	<b>I. Remanente de Tesorería afectado</b>	<b>0,00</b>
	<b>II. Remanente de Tesorería no afectado</b>	<b>7.844.141,63</b>
	<b>III. Remanente de Tesorería Total (1-2+3) = (I+II)</b>	<b>7.844.141,63</b>

<b>ESTADO DE LA TESORERÍA. AST. 2016</b>		
<b>CONCEPTO</b>		<b>IMPORTE</b>
<b>1.</b>	<b>Cobros</b>	<b>50.292.317,97</b>
	(+) del Presupuesto corriente	17.022.462,36
	(+) de Presupuestos cerrados	16.143.112,98
	(+) de operaciones no presupuestarias	17.126.742,63
	(+) de Operaciones Comerciales	0
<b>2.</b>	<b>Pagos</b>	<b>50.152.460,43</b>
	(+) del Presupuesto corriente	23.269.758,30
	(+) de Presupuestos cerrados	4.922.657,53
	(+) de operaciones no presupuestarias	21.960.044,60
	(+) de Operaciones Comerciales	0
<b>I. Flujo neto de Tesorería del ejercicio (1 - 2)</b>		<b>139.857,54</b>
<b>3.</b>	<b>Saldo inicial de Tesorería</b>	<b>40.865,87</b>
<b>II. Saldo final de Tesorería (I + 3)</b>		<b>180.723,41</b>



<b>FLUJO NETO DE TESORERÍA. AST. 2016</b>			
<b>PAGOS</b>	<b>IMPORTE</b>	<b>COBROS</b>	<b>IMPORTE</b>
1. Operaciones de Gestión	18.972.337,57	1. Operaciones de gestión	17.022.462,36
A\ Compras netas		A\ Ventas netas	
B\ Servicios exteriores	15.014.919,00	B\ Impuestos directos	
C\ Tributos	12.480,40	C\ Impuestos indirectos	
D\ Gastos de personal	3.942.727,80	D\ Tasas, precios públicos y contribuciones especiales	
E\ Prestaciones sociales	2.210,37	E\ Cotizaciones sociales	
F\ Transferencias y subvenciones		F\ Transferencias y subvenciones	15.238.090,54
G\ Gastos financieros		G\ Ingresos financieros	770,61
2. Gastos de formalización de deudas		H\ Otros ingresos de gestión	1.783.601,21
3. Adquisiciones de inmovilizado	4.115.832,95	2. Deudas a largo plazo	
A\ Destinados al uso general		A\ Empréstitos y pasivos análogos	
B\ Inmaterial	97.343,38	B\ Préstamos recibidos	
C\ Material	4.018.489,57	C\ Otros conceptos	
D\ Gestionadas		3. Enajenaciones de inmovilizado	
E\ Financiero		A\ Inmaterial	
4. Cancelación anticipada de deudas a largo plazo	181.467,78	B\ Material	
A\ Empréstitos y pasivos análogos		C\ Financiero	
B\ Préstamos recibidos	181.467,78	4. Deudas a corto plazo	
C\ Otros conceptos		A\ Empréstitos y pasivos análogos	
D\ Provisiones para riesgos y gastos		B\ Préstamos recibidos	
5. Adquisiciones de inversiones financieras a corto plazo		C\ Otros conceptos	
A\ En capital		5. Enajenación o reintegro de las inversiones financieras a	
B\ Valores de renta fija		A\ Inversiones en capital	
C\ Créditos		B\ Inversiones en valores de renta fija	
D\ Otros conceptos		C\ Créditos	
6. Cancelación de deudas a corto plazo	120,00	D\ Otros conceptos	
A\ Empréstitos y pasivos análogos		6. Presupuestos cerrados	16.143.112,98
B\ Préstamos recibidos		A\ Operaciones de gestión	16.143.112,98
C\ Otros conceptos	120,00	B\ Deudas	
7. Presupuestos cerrados	4.922.657,53	C\ Enajenación de inmovilizado	
A\ Operaciones de gestión	4.083.097,14	D\ Enajenación de inversiones financieras a corto plazo	
B\ Adquisiciones de inmovilizado	839.560,39	7. Cuentas no presupuestarias	17.126.742,63
C\ Cancelación de deudas		A\ Acreedores no presupuestarios	15.741.545,65
D\ Adquisición de inversiones financieras a corto plazo		B\ Deudores no presupuestarios	1.385.196,98
8. Cuentas no presupuestarias	21.960.044,60	C\ Por administración de recursos de otros entes	
A\ Anticipos de tesorería			
B\ Acreedores no presupuestarios	18.710.559,56		
C\ Deudores no presupuestarios	3.249.485,04		
D\ Por administración de recursos de otros entes			
<b>TOTAL PAGOS</b>	<b>50.152.460,43</b>	<b>TOTAL COBROS</b>	<b>50.292.317,97</b>
<b>SUPERAVIT DE TESORERÍA</b>	<b>139.857,54</b>	<b>DEFICIT DE TESORERÍA</b>	

OPERACIONES NO PRESUPUESTARIAS DE TESORERÍA (DEUDORES). AST. 2016					
CONCEPTO		SALDOS INICIALES	PAGOS EFECTUADOS	INGRESOS RECIBIDOS	SALDOS FINALES
4490000012	Anticipo Retribuciones al Personal	6.930,00	30.393,83	30.548,72	6.775,11
4490100002	Anticipo IVA Liquidación Definitiva	0,00	96.089,34	96.089,34	0,00
4700100000	Hacienda Pública Deudora por IVA	47.290,30	0,00	47.290,30	0,00
4720100000	Hacienda Pública IVA Soportado	0,00	474.046,41	474.046,41	0,00
4720100004	Hacienda Pbca. IVA Soportado Crit. Caja Diferido	0,00	126,77	126,77	0,00
4720100005	Hacienda Pública IVA Soportado Crit. Caja Pagado	0,00	126,77	126,77	0,00
5660100000	Depósitos Constituidos en DGA a Corto Plazo	0,00	1.800.000,00	0,00	1.800.000,00
TOTAL GENERAL		54.220,30	2.400.783,12	648.228,31	1.806.775,11

<b>OPER. NO PRESUPUESTARIAS DE TESORERÍA (ACREEDORES). AST. 2016</b>					
<b>CONCEPTO</b>		<b>SALDOS INICIALES</b>	<b>INGRESOS RECIBIDOS</b>	<b>PAGOS EFECTUADOS</b>	<b>SALDOS FINALES</b>
419000001	Acreeador DGA. Mecanismo Especial Proveedores 2012	2.965.319,28	0,00	2.965.319,28	0,00
419020024	Plan Pensiones DGA Aportación Partícipes SSCC	0,00	3.376,02	3.376,02	0,00
419020030	Retenciones Legales	0,00	936,60	936,60	0,00
419020099	Liquidacion Parcial IVA	0,00	686.449,14	686.449,14	0,00
419999999	Acreeadores no presupuestarios	0,00	2.754.264,15	2.754.208,38	55,77
475020000	Hacienda Pública Acreeadora por IVA	0,00	163.130,93	157.395,67	5.735,26
475020001	Hacienda Pública Acreeadora por IVA no Comunitario	0,00	210,04	210,04	0,00
475120000	Irpf trabajo personal	73.753,43	574.751,18	582.855,73	65.648,88
475120003	Irpf y sociedades arrendamientos	321,75	4.075,50	3.770,25	627,00
476020000	Cuota trabajador s.social	14.350,73	169.443,57	171.129,93	12.664,37
476120000	Muface	0,00	1.277,76	1.277,76	0,00
476920000	Derechos pasivos	0,00	2.918,32	2.918,32	0,00
477020000	Hacienda Pública IVA Repercutido	0,00	687.008,35	687.008,35	0,00
554040010	CPA IBERCAJA 114490	0,00	21.613.508,19	21.613.508,19	0,00
554070050	BANCOS CPFF	0,00	12.300.270,14	12.300.270,14	0,00
559020008	Partidas Ptes.de Aplicación - SSCC	0,00	3.228,73	3.228,73	0,00
559020026	Ingresos Pendientes de Retrocesión. Ctas. Finales	0,00	12.962,28	12.962,28	0,00
<b>TOTAL GENERAL</b>		<b>3.053.745,19</b>	<b>38.977.810,90</b>	<b>41.946.824,81</b>	<b>84.731,28</b>

**4.4. INFORMACIÓN SOBRE LA EJECUCIÓN DEL GASTO PÚBLICO.**

**MODIFICACIONES DE CRÉDITO. CLASIFICACIÓN ECONÓMICA. AST. 2016**

Capítulo		MC. Créd. Extraordinarios Positivos	MC. Supl. Crédito Positivos	MC. Ampl. Crédito Positiva	MC. Transferencias Positiva	MC. Transferencias Negativo	MC. Inc. Remanentes Positivos	MC. Gestión Unificada	MC. Gen. Créd.	TOTAL BAJAS POR ANULACIÓN	MC. Redistrib. de Conceptos positivos	MC. Redistrib. de Conceptos negativos	Modificaciones de Crédito
				EUR					EUR	EUR			EUR
1	Gastos de Personal			300.000,00					629.107,81	0,00			929.107,81
2	Gastos en Bienes Corrientes y Servicios			10.865.235,00					6.414.968,03	-565.944,22			16.714.258,81
6	Inversiones Reales												0,00
<b>Resultado total</b>				<b>11.165.235,00</b>					<b>7.044.075,84</b>	<b>-565.944,22</b>			<b>17.643.366,62</b>

**MODIFICACIONES DE CRÉDITOS. AST. 2016  
DESAGREGACIÓN POR PARTIDAS PRESUPUESTARIAS.**

Centro Gestor	Posición Presupuestaria	MC. Créd. Extraordinarios Positivos	MC. Supl. Crédito Positivos	MC. Ampl. Crédito Positiva	MC. Transferencias Positiva	MC. Transferencias Negativo	MC. Inc. Remanentes Positivos	MC. Gestión Unificada	MC. Gen. Créd.	TOTAL BAJAS POR ANULACIÓN	MC. Redistrib. de Conceptos positivos	MC. Redistrib. de Conceptos negativos	Modificaciones de Crédito
				EUR					EUR	EUR			EUR
71010	A.S.T.	G/1265/130000/91002		135.000,00						0,00			135.000,00
71010	A.S.T.	G/1265/130003/91002		140.000,00						0,00			140.000,00
71010	A.S.T.	G/1265/160000/91002		25.000,00						0,00			25.000,00
71010	A.S.T.	G/1265/204000/91002							8.000,00				8.000,00
71010	A.S.T.	G/1265/216000/91002		5.150.532,00					2.086.901,73	-230.000,00			7.007.433,73
71010	A.S.T.	G/1265/219000/91002		1.898.896,00						0,00			1.898.896,00
71010	A.S.T.	G/1265/220004/91002							157.196,43				157.196,43
71010	A.S.T.	G/1265/221003/91002							9.000,00				9.000,00
71010	A.S.T.	G/1265/222000/91002		3.815.807,00						-335.944,22			3.479.862,78
71010	A.S.T.	G/1265/222009/91002							86.125,22				86.125,22
71010	A.S.T.	G/1265/603000/14201											0,00
71010	A.S.T.	G/1265/603000/91001											0,00
71010	A.S.T.	G/1265/606000/14201											0,00
71010	A.S.T.	G/1265/606000/91001											0,00
71010	A.S.T.	G/1265/609000/14201											0,00
71010	A.S.T.	G/1265/609000/91001											0,00
7101A	AST-TELEC.	G/1265/130000/91002							482.183,37				482.183,37
7101A	AST-TELEC.	G/1265/160000/91002							146.924,44				146.924,44
7101A	AST-TELEC.	G/1265/202000/91002							118.297,92				118.297,92
7101A	AST-TELEC.	G/1265/216000/91002							1.974.165,19				1.974.165,19
7101A	AST-TELEC.	G/1265/221000/91002							577.496,00				577.496,00
7101A	AST-TELEC.	G/1265/222009/91002							1.100.000,00				1.100.000,00
7101A	AST-TELEC.	G/1265/227009/91002							273.785,54				273.785,54
7101A	AST-TELEC.	G/1265/230000/91002							12.000,00				12.000,00
7101A	AST-TELEC.	G/1265/231000/91002							12.000,00				12.000,00
Resultado total				11.165.235,00					7.044.075,84	-565.944,22			17.643.366,62

## FINANCIACIÓN DE LAS MODIFICACIONES QUE INCREMENTAN EL PRESUPUESTO. 2016

Recursos	Créditos Extraordinarios y Suplementos de Crédito	Ampliaciones de Crédito	Créditos generados por ingresos	Incorporaciones de Crédito	<b>Total</b>
<b><u>REMANENTE DE TESORERÍA</u></b>	0,00	0,00	0,00	0,00	<b>0,00</b>
- <b><u>POR MAYORES INGRESOS</u></b>	0,00	10.865.235,00	7.044.075,84	0,00	<b>17.909.310,84</b>
- <b><u>REPOSICIONES DE CRÉDITO</u></b>	0,00	0,00	0,00	0,00	<b>0,00</b>
- <b><u>OTRAS FUENTES</u></b>					
Bajas por anulación	0,00	-265.944,22	0,00	0,00	<b>-265.944,22</b>
<b>TOTAL</b>	<b>0,00</b>	<b>10.599.290,78</b>	<b>7.044.075,84</b>	<b>0,00</b>	<b>17.643.366,62</b>

**REMANENTES DE CRÉDITO.**

**EJERCICIO 2016**

Subconcepto	Financiación	Crédito inicial	Modificaciones	Crédito Definitivo	Autorizado	Comprometido	Obligaciones Reconocidas	Comprometido Incorporable	REMANENTE NO COMPROMETIDO (C.DEF-COMP.)	Remanente no Comprometido	
										Incorporable	No Incorporable
		EUR	EUR	EUR	EUR	EUR	EUR	EUR	EUR	EUR	EUR
120000	91002	193.949,36		193.949,36	136.572,73	136.572,73	136.572,73	0,00	57.376,63		57.376,63
120005	91002	50.296,46		50.296,46	41.928,57	41.928,57	41.928,57	0,00	8.367,89		8.367,89
120006	91002	54.608,12		54.608,12	75.413,69	75.413,69	75.413,69	0,00	-20.805,57		-20.805,57
121000	91002	87.311,06		87.311,06	107.245,08	107.245,08	107.245,08	0,00	-19.934,02		-19.934,02
121001	91002	217.968,60		217.968,60	241.082,78	241.082,78	241.082,78	0,00	-23.114,18		-23.114,18
130000	91002	609.258,29	617.183,37	1.226.441,66	760.985,99	760.985,99	760.985,99	0,00	465.455,67		465.455,67
130001	91002	66.205,40		66.205,40	77.048,36	77.048,36	77.048,36	0,00	-10.842,96		-10.842,96
130002	91002	217.172,20		217.172,20	303.848,65	303.848,65	303.848,65	0,00	-86.676,45		-86.676,45
130003	91002	975.418,38	140.000,00	1.115.418,38	1.438.702,75	1.438.702,75	1.438.702,75	0,00	-323.284,37		-323.284,37
160000	91002	673.850,65	171.924,44	845.775,09	820.821,30	820.821,30	820.821,30	0,00	24.953,79		24.953,79
161000	91002	3.000,00		3.000,00					3.000,00		3.000,00
162000	91002	5.000,00		5.000,00					5.000,00		5.000,00
165000	91002	3.000,00		3.000,00	2.210,37	2.210,37	2.210,37	0,00	789,63		789,63
200000	91002	22.629,00		22.629,00					22.629,00		22.629,00
202000	91002		118.297,92	118.297,92	249.540,84	249.540,84	242.979,59	6.561,25	-131.242,92		-131.242,92
203000	91002				2.944,00	2.944,00	2.944,00	0,00	-2.944,00		-2.944,00
204000	91002		8.000,00	8.000,00	14.646,96	14.646,96	14.538,27	108,69	-6.646,96		-6.646,96
212000	91002	15.000,00		15.000,00	4.573,69	4.573,69	4.573,69	0,00	10.426,31		10.426,31



213000	91002	10.000,00		10.000,00	495,91	495,91	495,91	0,00	9.504,09		9.504,09
214000	91002	1.500,00		1.500,00	4.637,99	4.637,99	4.637,99	0,00	-3.137,99		-3.137,99
216000	91002	134.092,82	8.981.598,92	9.115.691,74	7.854.266,32	7.805.804,23	7.692.853,34	112.950,89	1.309.887,51		1.309.887,51
219000	91002	5.000,00	1.898.896,00	1.903.896,00	2.022.455,91	2.021.165,91	2.020.719,61	446,30	-117.269,91		-117.269,91
220000	91002	5.000,00		5.000,00	2.220,72	2.220,72	2.220,72	0,00	2.779,28		2.779,28
220001	91002	1.000,00		1.000,00	1.812,58	1.812,58	1.812,58	0,00	-812,58		-812,58
220002	91002	500,00		500,00					500,00		500,00
220004	91002	20.000,00	157.196,43	177.196,43	389.326,47	357.156,26	347.992,83	9.163,43	-179.959,83		-179.959,83
220009	91002	1.000,00		1.000,00	4.442,52	4.442,52	2.895,58	1.546,94	-3.442,52		-3.442,52
221000	91002	148.900,00	577.496,00	726.396,00	568.066,29	568.066,29	461.482,80	106.583,49	158.329,71		158.329,71
221001	91002	500,00		500,00	1.043,97	1.043,97	1.043,97	0,00	-543,97		-543,97
221002	91002	5.500,00		5.500,00	4.478,10	4.478,10	3.529,69	948,41	1.021,90		1.021,90
221003	91002	10.000,00	9.000,00	19.000,00	21.055,44	21.055,44	16.529,19	4.526,25	-2.055,44		-2.055,44
221009	91002	8.000,00		8.000,00	8.594,05	8.594,05	7.421,65	1.172,40	-594,05		-594,05
222000	91002	50.000,00	3.479.862,78	3.529.862,78	3.212.681,45	3.212.681,45	3.133.106,78	79.574,67	317.181,33		317.181,33
222001	91002	1.200,00		1.200,00	831,52	831,52	831,52	0,00	368,48		368,48
222009	91002		1.186.125,22	1.186.125,22	1.110.024,57	1.110.024,57	918.882,67	191.141,90	76.100,65		76.100,65
223000	91002	3.000,00		3.000,00	571,58	571,58	571,58	0,00	2.428,42		2.428,42
224000	91002	1.000,00		1.000,00					1.000,00		1.000,00
225000	91002	5.000,00		5.000,00	12.480,40	12.480,40	12.480,40	0,00	-7.480,40		-7.480,40
226001	91002	1.000,00		1.000,00	23,80	23,80	23,80	0,00	976,20		976,20
226002	91002	2.000,00		2.000,00	0,00	0,00	0,00	0,00	2.000,00		2.000,00
226003	91002	7.000,00		7.000,00	1.783,50	1.783,50	1.783,50	0,00	5.216,50		5.216,50
226005	91002	4.000,00		4.000,00	96,10	96,10	96,10	0,00	3.903,90		3.903,90
226009	91002				2.258,75	2.258,75	2.258,75	0,00	-2.258,75		-2.258,75
227000	91002	19.000,00		19.000,00	17.471,92	17.471,92	17.339,57	132,35	1.528,08		1.528,08
227001	91002	1.000,00		1.000,00					1.000,00		1.000,00
227006	91002	10.000,00		10.000,00	19.775,95	19.775,95	19.775,95	0,00	-9.775,95		-9.775,95
227009	91002	20.000,00	273.785,54	293.785,54	1.224.786,02	1.224.786,02	1.049.362,97	175.423,05	-931.000,48		-931.000,48
230000	91002	6.500,00	12.000,00	18.500,00	5.066,34	5.066,34	5.066,34	0,00	13.433,66		13.433,66
231000	91002	8.000,00	12.000,00	20.000,00	8.234,64	8.234,64	8.234,64	0,00	11.765,36		11.765,36

251000	91002	1.000,00		1.000,00	1.180,00	1.180,00	1.180,00	0,00	-180,00		-180,00
603000	14201	1.800.000,00	0,00	1.800.000,00	1.955.116,05	1.944.360,42	1.944.360,40	0,02	-144.360,42	-144.360,42	
603000	91001	1.800.000,00	0,00	1.800.000,00	1.955.116,05	1.944.360,42	1.944.360,42	0,00	-144.360,42	-144.360,42	
606000	14201	100.000,00	0,00	100.000,00	67.564,06	64.884,38	64.884,38	0,00	35.115,62	35.115,62	
606000	91001	100.000,00	0,00	100.000,00	67.564,06	64.884,37	64.884,37	0,00	35.115,63	35.115,63	
609000	14201	200.000,00	0,00	200.000,00	54.702,61	54.702,61	53.021,93	1.680,68	145.297,39	145.297,39	
609000	91001	200.000,00	0,00	200.000,00	46.002,08	46.002,08	44.321,45	1.680,63	153.997,92	153.997,92	
910000	91002	181.467,78		181.467,78	181.467,78	181.467,78	181.467,78	0,00	0,00	0,00	
		8.066.828,12	17.643.366,62	25.710.194,74	25.105.261,26	24.996.468,33	24.302.826,98	693.641,35	713.726,41	80.805,72	632.920,69

## CLASIFICACIÓN FUNCIONAL DEL GASTO

Esta Entidad de Derecho Público se clasifica en una única función, por lo que la información de este epígrafe está contenida en el Estado de Liquidación del Presupuesto. No volvemos a describirlo en este apartado por evitar duplicidades.

## EJECUCIÓN PROYECTOS DE INVERSIÓN. CAPÍTULO VI Y IX. 2016.

Elemento PEP		Crédito Inicial	Modificaciones de Crédito	Crédito Definitivo	Autorizado	Comprometido	Obligado	% Obligado sobre definitivo	Pagado	Obligaciones Ptes de Pago
		EUR	EUR	EUR	EUR	EUR	EUR		EUR	
2006/001868	EXTENSION SERVICIO RACI		3.800.000,00	3.800.000,00	3.923.709,16	3.902.197,90	3.902.197,88	102,69	3.902.197,88	0,00
2006/001871	PLATAFORMA SISTEMAS INFORMATICOS		10.000,00	10.000,00	135.128,12	129.768,75	129.768,75	1.297,69	129.768,75	0,00
2009/000401	CENTRO DE CONOCIMIENTO ADMON ELECTRONICA	181.467,78	40.452,04	221.919,82	268.695,41	268.695,41	265.334,10	119,56	265.334,10	0,00
2016/000003	INFRAESTRUCTURAS DE TELECOMUNICACIONES	3.600.000,00	-3.600.000,00	0,00						
2016/000004	SISTEMAS Y EQUIPOS INFORMATICOS	200.000,00	-10.000,00	190.000,00						
2016/000005	SERVICIOS Y APLICACIONES TELEMATICOS	400.000,00	-240.452,04	159.547,96						
<b>Resultado total</b>		<b>4.381.467,78</b>	<b>0,00</b>	<b>4.381.467,78</b>	<b>4.327.532,69</b>	<b>4.300.662,06</b>	<b>4.297.300,73</b>	<b>98,08</b>	<b>4.297.300,73</b>	<b>0,00</b>

**I. CONTRATACIÓN ADMINISTRATIVA - FORMAS DE ADJUDICACIÓN**

TIPO CONTRATO	PROCEDIMIENTO DE ADJUDICACIÓN					
	ABIERTO	NEGOCIADO	POR ADMINISTRACIÓN	RESTRINGIDO	ADJUDICACION	TOTAL
					DIRECTA	
- DE OBRAS					72.326,83 €	72.326,83 €
-CONCESION DE OBRA PÚBLICA						
-GESTIÓN DE SERV.PÚBLICOS						
- DE SUMINISTROS	400.937,09 €	37.966,00 €			103.636,57 €	542.539,66 €
-DE CONSULTORIA Y ASISTENCIA						
- DE SERVICIOS	1.199.612,34 €	496.740,77 €			353.892,73 €	2.050.245,83 €
-ADMINISTRATIVOS ESPECIALES						
-PRIVADOS						
TOTAL	1.600.549,43 €	534.706,77 €	0,00 €	0,00 €	529.856,13 €	2.665.112,33 €

TIPO CONTRATO	FORMA DE ADJUDICACIÓN					
	MEJOR PRECIO	CONCURSO	NEGOCIADA	OTROS CRITERIOS	ADJUDICACION	TOTAL
	MEJOR PRECIO			OTROS CRITERIOS	DIRECTA	
- DE OBRAS		0,00 €	0,00 €		72.326,83 €	72.326,83 €
-CONCESION DE OBRA PÚBLICA						
-GESTIÓN DE SERV.PÚBLICOS						
- DE SUMINISTROS		400.937,09 €	37.966,00 €		103.636,57 €	542.539,66 €
-DE CONSULTORIA Y ASISTENCIA						
- DE SERVICIOS		1.199.612,34 €	496.740,77 €		353.892,73 €	2.050.245,83 €
-ADMINISTRATIVOS ESPECIALES						
-PRIVADOS						
TOTAL	0,00 €	1.600.549,43 €	534.706,77 €	0,00 €	529.856,13 €	2.665.112,33 €

**II. CONTRATACIÓN ADMINISTRATIVA - SITUACIÓN DE LOS CONTRATOS**

TIPO CONTRATO	PENDIENTE DE ADJUDICAR A 1 DE ENERO DE 2016	LICITADO EN EL EJERCICIO	ADJUDICADO EN EL EJERCICIO	PENDIENTE DE ADJUDICAR A 31 DE DICIEMBRE	TOTAL
- DE OBRAS		80.722,21 €	72.326,83 €		72.326,83 €
-CONCESION DE OBRA PÚBLICA					
-GESTIÓN DE SERV.PÚBLICOS					
- DE SUMINISTROS		607.155,17 €	542.539,66 €		542.539,66 €
-DE CONSULTORIA Y ASISTENCIA					
- DE SERVICIOS	120.416,93 €	2.087.112,04 €	1.929.828,90 €	36.199.065,57 €	2.050.245,83 €
-ADMINISTRATIVOS ESPECIALES					
-PRIVADOS					
TOTAL	120.416,93 €	2.774.989,41 €	2.544.695,40 €	36.199.065,57 €	2.665.112,33 €

**III. RELACIÓN DE ADJUDICATARIOS QUE HAN SUPERADO EL 5% DEL IMPORTE TOTAL DE COMPRAS DEL EJERCICIO 2016**

<b>CONTRATISTA</b>	<b>CIF</b>	<b>IMPORTE 2016</b>
INFORMATICA EL CORTE INGLES S.A.	A28855260	4.001.916,80
INSTRUMENTACION Y COMP.SA E HIBERUS	U99367955	2.475.649,80
UTE-TDE-TME CLXXXIV	U86483344	2.240.577,89
SEIDOR S.A.	A08854929	1.916.129,54
INFORMAT.EL CORTE INGLES SA-NOLOGIN	U99369217	1.774.186,68
UTE HIBERUS T.I.E INSTRUMENTACION	U99398729	1.259.482,95
RETEVISION I S.A.	A62275680	1.070.010,60



## CONVENIOS FORMALIZADOS POR AST EN 2016

No se ha formalizado ningún convenio nuevo en 2016.

## PERSONAL. AST. 2016

CATEGORÍAS	Nº PERCEPTORES <sup>(1)</sup>	IMPORTES <sup>(2)</sup>
Altos cargos	1	64.102,45 €
Personal funcionario	10	602.242,85 €
Personal Laboral	60	2.516.483,30 €
Seguridad Social		820.821,30
Acción Social		2.210,37
<b>TOTAL</b>	<b>71</b>	<b>4.005.860,27</b>

<sup>(1)</sup> Datos de la nómina de diciembre

<sup>(2)</sup> Importe total del ejercicio

### PROVISION POR RESPONSABILIDADES

Con fechas 26/10/2016 y 28/10/2016 se produjo el despido objetivo de 6 empleados de la entidad.

Los seis han presentado demandas en el Juzgado de lo Social.

Con posterioridad al cierre del ejercicio 2016, se ha tomado la decisión de dotar provisión por responsabilidades por la diferencia entre el importe de las indemnizaciones pagado y el que correspondería abonar en caso de que los despidos fueran considerados improcedentes por sentencia judicial y que se ha estimado en 149.935,53 euros. Asimismo, se ha realizado una reserva en el capítulo I del presupuesto de 2017 por ese mismo importe.

<b>OBLIGACIONES DE PRESUPUESTOS CERRADOS. AST. 2016</b>						
<b>SECCION</b>		<b>71</b>	<b>E.P. Aragonesa de Servicios Telemáticos</b>			
<b>Programa</b>		<b>1265</b>	<b>Servicios Telemáticos</b>			
<b>Capítulo/Artículo</b>		<b>OBLIGACIONES PTES A 1 DE ENERO</b>	<b>RECTIFICACIONES ANULACIONES</b>	<b>TOTAL OBLIGACIONES</b>	<b>PAGOS REALIZADOS</b>	<b>OBLIGACIONES PTES A 31 DE DIC.</b>
1	Gastos de Personal	70.350,65	0,00	70.350,65	70.350,65	0,00
16	Cuotas, prest. y gtos soc. a cargo del empleador	70.350,65	0,00	70.350,65	70.350,65	0,00
2	Gastos en Bienes Corrientes y Servicios	4.012.746,49	0,00	4.012.746,49	4.012.746,49	0,00
20	Arrendamientos	9.687,07	0,00	9.687,07	9.687,07	0,00
21	Reparación y conservación	1.845.844,57	0,00	1.845.844,57	1.845.844,57	0,00
22	Material, suministros y otros	2.157.214,85	0,00	2.157.214,85	2.157.214,85	0,00
Operaciones Corrientes		4.083.097,14	0,00	4.083.097,14	4.083.097,14	0,00
6	Inversiones Reales	839.560,39	0,00	839.560,39	839.560,39	0,00
60	Inversiones Reales	839.560,39	0,00	839.560,39	839.560,39	0,00
Operaciones de Capital		839.560,39	0,00	839.560,39	839.560,39	0,00
Operaciones No Financieras		4.922.657,53	0,00	4.922.657,53	4.922.657,53	0,00
Operaciones Financieras		0,00	0,00	0,00	0,00	0,00
Total Programa		4.922.657,53	0,00	4.922.657,53	4.922.657,53	0,00
Total SECCION		4.922.657,53	0,00	4.922.657,53	4.922.657,53	0,00
Total General		4.922.657,53	0,00	4.922.657,53	4.922.657,53	0,00

<b>COMPROMISOS DE GASTO CON CARGO A PPTO. EJERCIC. POSTER. AST. 2016</b>						
<b>SECCION</b>	<b>71</b>	<b>E.P. Aragonesa de Servicios Telemáticos</b>				
<b>Programa</b>	<b>1265</b>	<b>Servicios Telemáticos</b>				
<b>Capítulo/Artículo</b>		<b>2017</b>	<b>2018</b>	<b>2019</b>	<b>2020</b>	<b>EJERCICIOS POSTERIORES</b>
2	Gastos en Bienes Corrientes y Servicios	7.284.542,57	1.357.724,04	0,00	0,00	0,00
21	Reparación y conservación	3.427.649,54	163.347,95	0,00	0,00	0,00
22	Material, suministros y otros	3.856.893,03	1.194.376,09	0,00	0,00	0,00
Operaciones Corrientes		7.284.542,57	1.357.724,04	0,00	0,00	0,00
6	Inversiones Reales	246.577,31	27.061,66	0,00	0,00	0,00
60	Inversiones Reales	246.577,31	27.061,66	0,00	0,00	0,00
Operaciones de Capital		246.577,31	27.061,66	0,00	0,00	0,00
Operaciones No Financieras		7.531.119,88	1.384.785,70	0,00	0,00	0,00
9	Pasivos Financieros	181.467,78	181.467,78	181.467,78	181.467,78	544.403,33
91	Amortización de Préstamos	181.467,78	181.467,78	181.467,78	181.467,78	544.403,33
Operaciones Financieras		181.467,78	181.467,78	181.467,78	181.467,78	544.403,33
Total Programa		7.712.587,66	1.566.253,48	181.467,78	181.467,78	544.403,33
Total SECCION		7.712.587,66	1.566.253,48	181.467,78	181.467,78	544.403,33
Total General		7.712.587,66	1.566.253,48	181.467,78	181.467,78	544.403,33

## ACREEDORES POR OPERACIONES PENDIENTES DE APLICAR A PRESUPUESTO

La cuenta financiera 409, Acreedores por operaciones pendientes de aplicar a presupuesto, del PGCPA recoge los gastos devengados en el ejercicio pendientes de imputar al presupuesto, siendo procedente la misma.

En el ejercicio 2016 los gastos devengados pendientes de imputar al presupuesto son los que aparecen desglosados en el cuadro inferior, correspondientes en todos los casos con facturas que no habían sido recibidas a fecha 30.12.2016:

Nombre Acreedor	Txt. cab. Fact.	Referencia	Posición presupuestaria	Importe	Mon.	Fecha Doc.	Fecha Registro
HERNANDEZ RAMOS JOSE RAMON	REV VEHICULO TE-0255-I	1203	G/1265/214000/91002	437,13	EUR	07.12.2016	05.04.2017
SCHNEIDER ELECTRIC IT SPAIN S. L.	SUST TARJETA CONTROL SAIS	6273398	G/1265/216000/91002	718,74	EUR	05.07.2016	26.01.2017
INCLIZA S.L.	MANT. PREVENTIVO DIC	84060964	G/1265/216000/91002	552,93	EUR	30.12.2016	25.01.2017
ENDESA ENERGIA S.A.	FACT. AGRUPADA EMITIDA DI	606N0019183	G/1265/221000/91002	24.358,59	EUR	30.12.2016	09.01.2017
ENDESA ENERGIA S.A.	FACT AGRUPADA EMIT DICIEM	606N0019191	G/1265/221000/91002	78,9	EUR	30.12.2016	08.01.2017
REDEXIS GAS S.A.	C GAS WALQA 0909-1711/16	16N02997265	G/1265/221002/91002	119,39	EUR	19.11.2016	09.03.2017
SOLRED S.A.	COMBUSTIBLE AST DICIEMBRE	/0000246042	G/1265/221003/91002	526,79	EUR	31.12.2016	26.01.2017
VODAFONE ONO S.A.	101.5 L5 AM TELECO NOV 16	AA16-R-680	G/1265/222000/91002	5.501,89	EUR	26.12.2016	31.12.2016
VODAFONE ONO S.A.	101.5 L5 AM TELECO DIC 16	6-000449208	G/1265/222000/91002	5.501,89	EUR	01.12.2016	31.12.2016
VODAFONE ONO S.A.	101.5 L5 AM TELECO OCT 16	AA16-R-679	G/1265/222000/91002	5.501,89	EUR	26.12.2016	31.12.2016
SDAD ESTATAL CORREOS Y TELEGRAFOS	CORREO POSTAL AST DICIEMB	4001947069	G/1265/222001/91002	87,68	EUR	31.12.2016	26.01.2017
SDAD ESTATAL CORREOS Y TELEGRAFOS	CORREO POSTAL AST DICIEMB	4001947069	G/1265/222001/91002	72,24	EUR	31.12.2016	26.01.2017
TELECOBARAGON S.L.	2.14MANT.CABLEADO SEP-OCT	T/20160056	G/1265/222009/91002	181,5	EUR	01.12.2016	17.02.2017
TELECOBARAGON S.L.	2.14MANT.CABLEADO NOV-DIC	T/20160057	G/1265/222009/91002	181,5	EUR	01.12.2016	17.02.2017
DISTRIVISUAL S.L.	LIMPIEZA AST EXPO DIC	1/1.603.201	G/1265/227000/91002	679,15	EUR	31.12.2016	25.01.2017

PANTICOSA TURISTICA S.A.	REFACTURAC. ENERGIA ELECT	2	G/1265/227009/91002	6.607,00	EUR	30.04.2016	27.01.2017
MAS PREVENCION SERVICIO DE	PREV RRLL DICIEMBRE	F16157246	G/1265/227009/91002	225,63	EUR	31.12.2016	26.01.2017
MAS PREVENCION SERVICIO DE	PREV RRLL DICIEMBRE	F16157246	G/1265/227009/91002	261,71	EUR	31.12.2016	26.01.2017
VIAJES EL CORTE INGLES S.A.	BILLETES TREN AST DICIEM	9160572234C	G/1265/231000/91002	278,2	EUR	31.12.2016	26.01.2017
			<b>TOTAL</b>	<b>51.872,75</b>			

## ANTICIPOS DE TESORERIA

En el ejercicio 2016 Aragonesa de Servicios Telemáticos no ha solicitado ningún anticipo de tesorería.

**4.5. INFORME SOBRE LA EJECUCIÓN DEL INGRESO PÚBLICO.**

**DERECHOS RECONOCIDOS NETOS. AST. 2016**

Capítulo/Artículo/Concepto/Subconcepto/Financiación		TOTAL DERECHOS RECONOCIDOS	TOTAL DERECHOS ANULADOS	DERECHOS RECONOCIDOS NETOS
3	Tasas y otros ingresos	7.241.558,66	3.967.502,53	3.274.056,13
31	Prestación de Servicios	7.236.188,93	3.967.382,53	3.268.806,40
314	Prestación de Svcs de Industria e Innovación	7.236.188,93	3.967.382,53	3.268.806,40
314002/91003	Prestación Servicios AST	6.346.816,92	3.475.901,93	2.870.914,99
314003/91003	Prestación Servicios AST: IP	889.372,01	491.480,60	397.891,41
38	Reintegros	3.515,00	120,00	3.395,00
380	Reintegros de ejercicios cerrados	2.622,00	120,00	2.502,00
380100/91003	Reintegros de ejercicios cerrados	2.622,00	120,00	2.502,00
381	Reintegros de presupuesto corriente	893,00	0,00	893,00
381000/91003	Reintegros ej. corriente de Presidencia y Justicia	893,00	0,00	893,00
39	Otros ingresos	1.854,73	0,00	1.854,73
396	Ingresos diversos. Recursos eventuales	1.854,73	0,00	1.854,73
396100/91003	Ingresos diversos. Recursos eventuales	1.854,73	0,00	1.854,73
4	Transferencias Corrientes	17.408.712,52	305.830,18	17.102.882,34
41	De Organismos Autónomos	244.482,37	6.737,27	237.745,10
410	Del Instituto Aragonés de Servicios Sociales	6.025,50	0,00	6.025,50
410009/91003	Otr subv. Instituto Aragonés de Servicios Sociales	6.025,50	0,00	6.025,50
411	Del Servicio Aragonés de Salud	56.445,42	1.409,14	55.036,28
411009/91003	Otras subvenciones del Servicio Aragonés de Salud	56.445,42	1.409,14	55.036,28
412	Del Instituto Aragonés de Empleo	182.011,45	5.328,13	176.683,32
412009/91003	Otras subvenciones Instituto Aragonés de Empleo	182.011,45	5.328,13	176.683,32



<b>DERECHOS RECONOCIDOS NETOS. AST. 2016</b>				
<b>Capítulo/Artículo/Concepto/Subconcepto</b>		<b>TOTAL DERECHOS RECONOCIDOS</b>	<b>TOTAL DERECHOS ANULADOS</b>	<b>DERECHOS RECONOCIDOS NETOS</b>
44	De Empresas Públicas y otros Entes Públicos	41.496,68	29,26	41.467,42
440	De Empresas Públicas y otros Entes Públicos	41.496,68	29,26	41.467,42
440009/91003	Otras subv. de Empresas Públicas y Entes Públicos	41.496,68	29,26	41.467,42
45	De Comunidades Autónomas	17.122.733,47	299.063,65	16.823.669,82
450	De la Comunidad Autónoma de Aragón	17.122.733,47	299.063,65	16.823.669,82
450000/91003	Transferencias de la Comunidad Autónoma de Aragón	3.419.416,12	0,00	3.419.416,12
450002/91003	Aport Departamentos DGA:infraestructuras centros	1.199.862,71	64.384,86	1.135.477,85
450005/91003	Transferencias por Gestión Unificada	10.865.235,00	0,00	10.865.235,00
450008/91003	Aportaciones Departamentos D.G.A.	1.638.219,64	234.678,79	1.403.540,85
5	Ingresos Patrimoniales	770,61	0,00	770,61
52	Intereses de depósitos	770,61	0,00	770,61
520	Ingresos financieros	770,61	0,00	770,61
520000/91003	Intereses	770,61	0,00	770,61
7	Transferencias de Capital	2.389.973,22	108.505,35	2.281.467,87
75	De Comunidades Autónomas	2.389.973,22	108.505,35	2.281.467,87
750	De la Comunidad Autónoma de Aragón	2.389.973,22	108.505,35	2.281.467,87
750000/91003	Transferencias de la Comunidad Autónoma de Aragón	2.281.467,87	0,00	2.281.467,87
750008/91003	Aportaciones Departamentos D.G.A.	108.505,35	108.505,35	0,00
Total General		27.041.015,01	4.381.838,06	22.659.176,95

**ANULACIÓN DE DERECHOS PRESUPUESTARIOS. AST. 2016**

Capítulo/Artículo/Concepto/Subconcepto/Financiación		ANULACION LIQUIDACIONES I.D.	ANULACION LIQUIDACIONES I.R.	APLAZAMIENTO Y FRACC. I.D.	APLAZAMIENTO Y FRACC. I.R.
3	Tasas y otros ingresos	3.967.382,53	0,00	0,00	0,00
31	Prestación de Servicios	3.967.382,53	0,00	0,00	0,00
314	Prestación de Svicios de Industria e Innovación	3.967.382,53	0,00	0,00	0,00
314002/91003	Prestación Servicios AST	3.475.901,93	0,00	0,00	0,00
314003/91003	Prestación Servicios AST: IP	491.480,60	0,00	0,00	0,00
38	Reintegros	0,00	0,00	0,00	0,00
380	Reintegros de ejercicios cerrados	0,00	0,00	0,00	0,00
380100/91003	Reintegros de ejercicios cerrados	0,00	0,00	0,00	0,00
4	Transferencias Corrientes	305.830,18	0,00	0,00	0,00
41	De Organismos Autónomos	6.737,27	0,00	0,00	0,00
411	Del Servicio Aragonés de Salud	1.409,14	0,00	0,00	0,00
411009/91003	Otras subvenciones del Servicio Aragonés de Salud	1.409,14	0,00	0,00	0,00
412	Del Instituto Aragonés de Empleo	5.328,13	0,00	0,00	0,00
412009/91003	Otras subvenciones Instituto Aragonés de Empleo	5.328,13	0,00	0,00	0,00
44	De Empresas Públicas y otros Entes Públicos	29,26	0,00	0,00	0,00
440	De Empresas Públicas y otros Entes Públicos	29,26	0,00	0,00	0,00
440009/91003	Otras subv. de Empresas Públicas y Entes Públicos	29,26	0,00	0,00	0,00
45	De Comunidades Autónomas	299.063,65	0,00	0,00	0,00
450	De la Comunidad Autónoma de Aragón	299.063,65	0,00	0,00	0,00
450002/91003	Aport Departamentos DGA:infraestructuras centros	64.384,86	0,00	0,00	0,00
450008/91003	Aportaciones Departamentos D.G.A.	234.678,79	0,00	0,00	0,00

<b>ANULACIÓN DE DERECHOS PRESUPUESTARIOS. AST. 2016</b>					
<b>Capítulo/Artículo/Concepto/Subconcepto</b>		<b>ANULACION LIQUIDACIONES I.D.</b>	<b>ANULACION LIQUIDACIONES I.R.</b>	<b>APLAZAMIENTO Y FRACC. I.D.</b>	<b>APLAZAMIENTO Y FRACC. I.R.</b>
7	Transferencias de Capital	108.505,35	0,00	0,00	0,00
75	De Comunidades Autónomas	108.505,35	0,00	0,00	0,00
750	De la Comunidad Autónoma de Aragón	108.505,35	0,00	0,00	0,00
750008/91003	Aportaciones Departamentos D.G.A.	108.505,35	0,00	0,00	0,00
Total General		4.381.718,06	0,00	0,00	0,00

<b>RECAUDACIÓN NETA. AST. 2016</b>				
<b>Capítulo/Artículo/Concepto/Subconcepto/Financiación</b>		<b>RECAUDACION TOTAL</b>	<b>DEVOLUCIONES DE INGRESO</b>	<b>RECAUDACION NETA</b>
3	Tasas y otros ingresos	1.783.601,21	120,00	1.783.481,21
31	Prestación de Servicios	1.778.231,48	0,00	1.778.231,48
314	Prestación de Svicios de Industria e Innovación	1.778.231,48	0,00	1.778.231,48
314002/91003	Prestación Servicios AST	1.464.410,41	0,00	1.464.410,41
314003/91003	Prestación Servicios AST: IP	313.821,07	0,00	313.821,07
38	Reintegros	3.515,00	120,00	3.395,00
380	Reintegros de ejercicios cerrados	2.622,00	120,00	2.502,00
380100/91003	Reintegros de ejercicios cerrados	2.622,00	120,00	2.502,00
381	Reintegros de presupuesto corriente	893,00	0,00	893,00
381000/91003	Reintegros ej. corriente de Presidencia y Justicia	893,00	0,00	893,00
39	Otros ingresos	1.854,73	0,00	1.854,73
396	Ingresos diversos. Recursos eventuales	1.854,73	0,00	1.854,73
396100/91003	Ingresos diversos. Recursos eventuales	1.854,73	0,00	1.854,73
4	Transferencias Corrientes	13.595.904,40	0,00	13.595.904,40
41	De Organismos Autónomos	58.838,63	0,00	58.838,63
411	Del Servicio Aragonés de Salud	50.063,63	0,00	50.063,63
411009/91003	Otras subvenciones del Servicio Aragonés de Salud	50.063,63	0,00	50.063,63
412	Del Instituto Aragonés de Empleo	8.775,00	0,00	8.775,00
412009/91003	Otras subvenciones Instituto Aragonés de Empleo	8.775,00	0,00	8.775,00
44	De Empresas Públicas y otros Entes Públicos	41.467,42	0,00	41.467,42
440	De Empresas Públicas y otros Entes Públicos	41.467,42	0,00	41.467,42

<b>RECAUDACIÓN NETA. AST. 2016</b>				
<b>Capítulo/Artículo/Concepto/Subconcepto</b>		<b>RECAUDACION TOTAL</b>	<b>DEVOLUCIONES DE INGRESO</b>	<b>RECAUDACION NETA</b>
440009/91003	Otras subv. de Empresas Públicas y Entes Públicos	41.467,42	0,00	41.467,42
45	De Comunidades Autónomas	13.495.598,35	0,00	13.495.598,35
450	De la Comunidad Autónoma de Aragón	13.495.598,35	0,00	13.495.598,35
450000/91003	Transferencias de la Comunidad Autónoma de Aragón	2.597.805,13	0,00	2.597.805,13
450005/91003	Transferencias por Gestión Unificada	10.865.235,00	0,00	10.865.235,00
450008/91003	Aportaciones Departamentos D.G.A.	32.558,22	0,00	32.558,22
5	Ingresos Patrimoniales	770,61	0,00	770,61
52	Intereses de depósitos	770,61	0,00	770,61
520	Ingresos financieros	770,61	0,00	770,61
520000/91003	Intereses	770,61	0,00	770,61
7	Transferencias de Capital	1.642.186,14	0,00	1.642.186,14
75	De Comunidades Autónomas	1.642.186,14	0,00	1.642.186,14
750	De la Comunidad Autónoma de Aragón	1.642.186,14	0,00	1.642.186,14
750000/91003	Transferencias de la Comunidad Autónoma de Aragón	1.642.186,14	0,00	1.642.186,14
Total General		17.022.462,36	120,00	17.022.342,36

**DEVOLUCIÓN DE INGRESOS.**

<b>DEVOLUCIÓN DE INGRESOS. AST. 2016</b>								
<b>Subconcepto/Financiación</b>		<b>PTES. PAGO A 1-ENERO</b>	<b>MODIFICACIONES SALDO INICIAL</b>	<b>RECONOCIDAS EN EL EJERCICIO</b>	<b>TOTAL</b>	<b>DEVOL. PAGADAS EN EL EJERCICIO</b>	<b>PRESCRIPCIONES</b>	<b>PDTES. PAGO A 31-12</b>
380100/91003	Reintegros de ejercicios cerrados	0,00	0,00	120,00	120,00	120,00	0,00	0,00
Total General		0,00	0,00	120,00	120,00	120,00	0,00	0,00

No se han realizado devoluciones de ingresos en el ejercicio 2016 con devolución material del importe.

El importe de 120 euros que aparece en la liquidación de ingresos, corresponde a la formalización de la corrección del documento 700001097 de 2015, por el que se dio un ingreso proveniente del cobro de 120 euros, por la devolución de una fianza por el Ayuntamiento de Zaragoza, cuando debió cancelarse la fianza.

Se realiza la corrección en 2016, dando de baja la fianza y el ingreso.

TRANSFERENCIAS CORRIENTES RECIBIDAS. AST. 2016								
Subconcepto/Financiación		PREVISIONES INICIALES	MODIFICACIONES	DEFINITIVO	DERECHOS RECONOC. NETOS	PORCENTAJE DE EJECUCIÓN	RECAUDACION NETA	DERECHOS CANCELADOS
450000/91003	Transferencias de la Comunidad Autónoma de Aragón	3.685.360,34	265.944,22-	3.419.416,12	3.419.416,12	100,00	2.597.805,13	0,00
450002/91003	Aport Departamentos DGA:infraestructuras centros	0,00	1.199.862,71	1.199.862,71	1.135.477,85	94,63	0,00	0,00
450005/91003	Transferencias por Gestión Unificada	0,00	10.865.235,00	10.865.235,00	10.865.235,00	100,00	10.865.235,00	0,00
450008/91003	Aportaciones Departamentos D.G.A.	0,00	1.616.547,15	1.616.547,15	1.403.540,85	86,82	32.558,22	0,00
Total General		3.685.360,34	13.415.700,64	17.101.060,98	16.823.669,82	98,38	13.495.598,35	0,00

SUBVENCIONES CORRIENTES RECIBIDAS. AST. 2016								
Subconcepto/Financiación		PREVISIONES INICIALES	MODIFICACIONES	DEFINITIVO	DERECHOS RECONOC. NETOS	PORCENTAJE DE EJECUCIÓN	RECAUDACION NETA	DERECHOS CANCELADOS
410009/91003	Otr subv. Instituto Aragonés de Servicios Sociales	0,00	6.025,50	6.025,50	6.025,50	100,00	0,00	0,00
411009/91003	Otras subvenciones del Servicio Aragonés de Salud	0,00	56.445,42	56.445,42	55.036,28	97,50	50.063,63	0,00
412009/91003	Otras subvenciones Instituto Aragonés de Empleo	0,00	182.011,45	182.011,45	176.683,32	97,07	8.775,00	0,00
440009/91003	Otras subv. de Empresas Públicas y Entes Públicos	0,00	36.331,15	36.331,15	41.467,42	114,14	41.467,42	0,00
Total General		0,00	280.813,52	280.813,52	279.212,52	99,43	100.306,05	0,00



<b>TRANSFERENCIAS DE CAPITAL RECIBIDAS. AST. 2016</b>								
<b>Subconcepto/Financiación</b>		<b>PREVISIONES INICIALES</b>	<b>MODIFICACIONES</b>	<b>DEFINITIVO</b>	<b>DERECHOS RECONOC. NETOS</b>	<b>PORCENTAJE DE EJECUCIÓN</b>	<b>RECAUDACION NETA</b>	<b>DERECHOS CANCELADOS</b>
750000/91003	Transferencias de la Comunidad Autónoma de Aragón	2.281.467,78	0,00	2.281.467,78	2.281.467,87	100,00	1.642.186,14	0,00
Total General		2.281.467,78	0,00	2.281.467,78	2.281.467,87	100,00	1.642.186,14	0,00

SUBVENCIONES DE CAPITAL RECIBIDAS. AST. 2016								
Subconcepto/Financiación		PREVISIONES INICIALES	MODIFICACIONES	DEFINITIVO	DERECHOS RECONOC. NETOS	PORCENTAJE DE EJECUCIÓN	RECAUDACION NETA	DERECHOS CANCELADOS
792200/14201	Programa Operativo FEDER 2014-2020	2.100.000,00	0,00	2.100.000,00	0,00	0,00	0,00	0,00
Total General		2.100.000,00	0,00	2.100.000,00	0,00	0,00	0,00	0,00

**DERECHOS A COBRAR PRESUPUESTOS CERRADOS - PARTE I. AST. 2016**

SECCION 71 E.P. Aragonesa de Servicios Telemáticos							
Capítulo/Subconcepto/Ejercicio		PENDTS DE COBRO A 1 DE ENERO	RECTIFICACIONES SALDO ENTRANTE	ANULACIÓN LIQUIDACIONES	APLAZAMIENTO Y FRACCIONAMIENTO	DERCHS DE COBRO PDTES TOTALES	
3	Tasas y otros ingresos	1.734.692,22	0,00	0,00	0,00	1.734.692,22	
314002	Prestación Servicios AST	1.705.975,67	0,00	0,00	0,00	1.705.975,67	
	Ejercicio 2015	1.705.975,67	0,00	0,00	0,00	1.705.975,67	
314003	Prestación Servicios AST: IP	28.716,55	0,00	0,00	0,00	28.716,55	
	Ejercicio 2015	28.716,55	0,00	0,00	0,00	28.716,55	
4	Transferencias Corrientes	11.428.443,90	0,00	0,00	0,00	11.428.443,90	
411009	Otras subvenciones del Servicio Aragonés de Salud	10.738,54	0,00	0,00	0,00	10.738,54	
	Ejercicio 2015	10.738,54	0,00	0,00	0,00	10.738,54	
412009	Otras subvenciones Instituto Aragonés de Empleo	186.112,41	0,00	0,00	0,00	186.112,41	
	Ejercicio 2015	186.112,41	0,00	0,00	0,00	186.112,41	
450000	Transferencias de la Comunidad Autónoma de Aragón	4.469.038,41	0,00	0,00	0,00	4.469.038,41	
	Ejercicio 2015	4.469.038,41	0,00	0,00	0,00	4.469.038,41	
450002	Aport Departamentos DGA:infraestructuras centros	870.130,29	0,00	0,00	0,00	870.130,29	
	Ejercicio 2013	342.761,40	0,00	0,00	0,00	342.761,40	
	Ejercicio 2015	527.368,89	0,00	0,00	0,00	527.368,89	
450005	Transferencias por Gestión Unificada	5.138.425,47	0,00	0,00	0,00	5.138.425,47	
	Ejercicio 2015	5.138.425,47	0,00	0,00	0,00	5.138.425,47	
450008	Aportaciones Departamentos D.G.A.	753.998,78	0,00	0,00	0,00	753.998,78	
	Ejercicio 2014	37.469,28	0,00	0,00	0,00	37.469,28	
	Ejercicio 2015	716.529,50	0,00	0,00	0,00	716.529,50	

<b>DERECHOS A COBRAR PRESUPUESTOS CERRADOS - PARTE I. AST. 2016</b>						
<b>SECCION 71 E.P. Aragonesa de Servicios Telemáticos</b>						
<b>Capítulo/Subconcepto/Ejercicio</b>		<b>PENDTS DE COBRO A 1 DE ENERO</b>	<b>RECTIFICACIONES SALDO ENTRANTE</b>	<b>ANULACIÓN LIQUIDACIONES</b>	<b>APLAZAMIENTO Y FRACCIONAMIENTO</b>	<b>DERCHS DE COBRO PDTES TOTALES</b>
7	Transferencias de Capital	4.018.845,35	0,00	3.090,65	0,00	4.015.754,70
750000	Transferencias de la Comunidad Autónoma de Aragón	1.755.389,72	0,00	0,00	0,00	1.755.389,72
	Ejercicio 2015	1.755.389,72	0,00	0,00	0,00	1.755.389,72
750008	Aportaciones Departamentos D.G.A.	431.931,10	0,00	3.090,65	0,00	428.840,45
	Ejercicio 2007	115.828,60	0,00	0,00	0,00	115.828,60
	Ejercicio 2015	316.102,50	0,00	3.090,65	0,00	313.011,85
792100	Programa Operativo FEDER 2007-2013	1.831.524,53	0,00	0,00	0,00	1.831.524,53
	Ejercicio 2014	670.790,02	0,00	0,00	0,00	670.790,02
	Ejercicio 2015	1.160.734,51	0,00	0,00	0,00	1.160.734,51
	<b>Total SECCION</b>	<b>17.181.981,47</b>	<b>0,00</b>	<b>3.090,65</b>	<b>0,00</b>	<b>17.178.890,82</b>
	<b>Total General</b>	<b>17.181.981,47</b>	<b>0,00</b>	<b>3.090,65</b>	<b>0,00</b>	<b>17.178.890,82</b>

DERECHOS A COBRAR PRESUPUESTOS CERRADOS - PARTE II. AST. 2016							
SECCION 71 E.P. Aragonesa de Servicios Telemáticos							
Capítulo/Subconcepto/Ejercicio		RECAUDADOS	COBROS EN ESPECIE	INSOLVENCIAS	PRESCRIPCIÓN	OTRAS	PDTES. DE COBRO A 31 DE DIC.
3	Tasas y otros ingresos	1.732.224,01	0,00	0,00	0,00	0,00	2.468,21
314002	Prestación Servicios AST	1.705.975,67	0,00	0,00	0,00	0,00	0,00
	Ejercicio 2015	1.705.975,67	0,00	0,00	0,00	0,00	0,00
314003	Prestación Servicios AST: IP	26.248,34	0,00	0,00	0,00	0,00	2.468,21
	Ejercicio 2015	26.248,34	0,00	0,00	0,00	0,00	2.468,21
4	Transferencias Corrientes	11.033.081,47	0,00	0,00	0,00	0,00	395.362,43
411009	Otras subvenciones del Servicio Aragonés de Salud	10.738,54	0,00	0,00	0,00	0,00	0,00
	Ejercicio 2015	10.738,54	0,00	0,00	0,00	0,00	0,00
412009	Otras subvenciones Instituto Aragonés de Empleo	140.412,46	0,00	0,00	0,00	0,00	45.699,95
	Ejercicio 2015	140.412,46	0,00	0,00	0,00	0,00	45.699,95
450000	Transferencias de la Comunidad Autónoma de Aragón	4.469.038,41	0,00	0,00	0,00	0,00	0,00
	Ejercicio	4.469.038,41	0,00	0,00	0,00	0,00	0,00
450002	Aport Departamentos DGA:infraestructuras centros	527.368,89	0,00	0,00	0,00	0,00	342.761,40
	Ejercicio 2013	0,00	0,00	0,00	0,00	0,00	342.761,40
	Ejercicio 2015	527.368,89	0,00	0,00	0,00	0,00	0,00
450005	Transferencias por Gestión Unificada	5.138.425,47	0,00	0,00	0,00	0,00	0,00
	Ejercicio 2015	5.138.425,47	0,00	0,00	0,00	0,00	0,00
450008	Aportaciones Departamentos D.G.A.	747.097,70	0,00	0,00	0,00	0,00	6.901,08
	Ejercicio 2014	37.469,28	0,00	0,00	0,00	0,00	0,00
	Ejercicio 2015	709.628,42	0,00	0,00	0,00	0,00	6.901,08

DERECHOS A COBRAR PRESUPUESTOS CERRADOS - PARTE II. AST. 2016							
SECCION 71 E.P. Aragonesa de Servicios Telemáticos							
Capítulo/Subconcepto/Ejercicio		RECAUDADOS	COBROS EN ESPECIE	INSOLVENCIAS	PRESCRIPCIÓN	OTRAS	PDTES. DE COBRO A 31 DE DIC.
7	Transferencias de Capital	3.377.807,50	0,00	0,00	0,00	0,00	637.947,20
750000	Transferencias de la Comunidad Autónoma de Aragón	1.755.389,72	0,00	0,00	0,00	0,00	0,00
	Ejercicio 2015	1.755.389,72	0,00	0,00	0,00	0,00	0,00
750008	Aportaciones Departamentos D.G.A.	313.011,85	0,00	0,00	0,00	0,00	115.828,60
	Ejercicio 2007	0,00	0,00	0,00	0,00	0,00	115.828,60
	Ejercicio 2015	313.011,85	0,00	0,00	0,00	0,00	0,00
792100	Programa Operativo FEDER 2007-2013	1.309.405,93	0,00	0,00	0,00	0,00	522.118,60
	Ejercicio 2014	670.790,02	0,00	0,00	0,00	0,00	0,00
	Ejercicio 2015	638.615,91	0,00	0,00	0,00	0,00	522.118,60
Total SECCION		16.143.112,98	0,00	0,00	0,00	0,00	1.035.777,84
Total General		16.143.112,98	0,00	0,00	0,00	0,00	1.035.777,84

## APLICACIÓN DEL REMANENTE DE TESORERIA

No se han realizado incorporaciones de remanentes.

Véase también el apartado “Estado del remanente de tesorería”

## DERECHOS PRESUPUESTARIOS PENDIENTES DE COBRO SEGÚN SU GRADO DE EXIGIBILIDAD.

Distinguiremos tres casos:

- Transferencias de la Comunidad Autónoma de Aragón pendientes de cobro: la Tesorería del Gobierno de Aragón va efectuando los correspondientes libramientos de acuerdo con la programación que tiene prevista al efecto.
- Facturas pendientes de cobro emitidas a la Corporación Aragonesa de Radio y Televisión, entidad de derecho público del Gobierno de Aragón, la cual realiza sus pagos cuando recibe los pagos pertinentes de la Tesorería del Gobierno de Aragón.
- Facturas pendientes de cobro emitidas a clientes “externos” al Gobierno de Aragón:

A: Facturas no vencidas a 31/12/2016

- Vodafone España SAU 60.896,25 €
- Telefónica Móviles España 256,06 €
- Telefónica de España 720,65 €
- Embou Nuevas Tecnologías 15.152,78 €

B: Facturas vencidas a 31/12/2016 y cobradas antes del cierre de las cuentas:

- Telefónica Móviles España 512,06 €
- Telefónica de España 4.073,70 €
- Embou Nuevas Tecnologías 14.050,51 €

No se dota provisión.

C: Vencidas a 31/12/2016 y no cobradas al cierre de cuentas:

- Anuestra TV, SL 6.278,80 €
- Canal Litera, SL 1.416,84 €
- Canal 52, SL 2.454,55 €

Se ha dotado provisión por el importe pendiente de cobro (10.150,19 €), con cargo a la cuenta 694 Dotación a la provisión por insolvencias y abono a la cuenta 490 Provisión para insolvencias, optando por la alternativa 1 prevista en dicha cuenta.

## **DESARROLLO DE LOS COMPROMISOS DE INGRESO**

A fin de 2016 no existe ningún compromiso de ingreso pendiente de realizar.

## **COMPROMISOS DE INGRESO CON CARGO A PRESUPUESTOS DE EJERCICIOS POSTERIORES.**

Se han firmado contratos de prestación de servicios de telecomunicaciones con clientes externos de duración superior al ejercicio 2016. En el ejercicio se ha generado únicamente el ingreso correspondiente a la anualidad 2016.



#### **4.6. GASTOS CON FINANCIACIÓN AFECTADA**

**DESCRIPCIÓN DEL GASTO**

**FEDER 2014-2020 - Programa Operativo Regional de ARAGÓN**

Ficha línea de actuación

Identificación Línea:	<b>AST 01</b>	
Eje Prioritario	2	Mejorar el uso y calidad de las TIC y el acceso a las mismas
Objetivo Temático	02	
Prioridad Inversión	2c	Alfabetización digital, e-gobierno, e-aprendizaje, e-inclusión, e-cultura, e-salud
Objetivo Específico:	OE020302	<b>2.3.2.</b> Reforzar el e-gobierno, e-cultura y la confianza en el ámbito digital

Denominación: **SERVICIOS DE ADMINISTRACIÓN ELECTRÓNICA**

**→ ORGANISMO GESTOR**

Departamento	Dpto. Innovación, Investigación y Universidad
Dirección General	Aragonesa de Servicios Telemáticos
Servicio o Unidad	
Persona de contacto	
Teléfono de contacto	
E-mail de contacto	

**→ DESCRIPCIÓN DE LA LÍNEA DE ACTUACIÓN**

Servicios Administración electrónica y equipamientos necesarios para su prestación.

Objetivos: Creación de la Plataforma Aragonesa de Servicios Administrativos, como elemento básico y fundamental para el intercambio de servicios entre las AA.PP. de Aragón y la prestación homogénea y coherente de sus servicios al ciudadano, profesional y empresa.

Se plantea la continuación de la creación de la Plataforma Aragonesa de Servicios Administrativos, que comporta actuaciones en cada una de las líneas que a continuación se describen:

- Conectividad:  
Ampliación y mejora de la red unificada de comunicaciones institucionales (R.U.T.A.) a nivel de acceso y transporte para proporcionar la conectividad necesaria entre todas las AA.PP. que permita la prestación de Servicios de Administración Electrónica al ciudadano y de acceso a Internet desde cualquier lugar del territorio de la C.A de Aragón.
- Infraestructuras de Sistemas Informáticos:

Se contempla la mejora de los sistemas informáticos disponibles en la actualidad para garantizar la prestación de los servicios de Administración Electrónica, su seguridad y disponibilidad en todo el territorio.

➤ Servicios de uso común:

Se contempla la implantación y puesta a disposición de todas las AA.PP. del territorio, de una plataforma de servicios para su uso compartido por aquellas aplicaciones de las Instituciones Públicas que la precisen para la prestación de sus servicios al ciudadano.

Dicha plataforma consta, entre otros de los siguientes servicios de uso común:

- Servicio de Firma Electrónica.
- Pasarela de pagos.
- Plataforma de Sistemas de Información Georeferenciada (G.I.S.).
- Servicio de Gestión Documental.
- Servicio de Data Warehouse.
- Servicios de búsqueda de información.
- Etc.

➤ Servicios finales:

Orientados al ciudadano y a la mejora de la eficiencia en la gestión de las AA.PP.

Comprenden tanto los servicios de información al ciudadano como los de transacción o gestión con las Administraciones.

Entre ellos destacan los servicios incluidos en las siguientes líneas de actuación:

- Educación
- Sanitarios.
- Administración electrónica orientada a ciudadano profesional y empresa.

➤ Accesibilidad multicanal:

Contempla el desarrollo e implantación de la plataforma de acceso multicanal a los servicios de las AA.PP. de Aragón.

La plataforma considera la posibilidad de acceso a los servicios de información, transacción y gestión existentes o que pudieran ir creándose, a través de los siguientes canales.

- Portales Internet.
- Canales en movilidad.
- Etc.

➤ Simplificación interfaz acceso:

Se pretende la creación de un interfaz “único” e intuitivo de acceso a todos los servicios finales de las AA.PP., disponible en los canales de acceso de todos ellos y que simplifique, homogeneice y facilite la relación telemática en el intercambio de servicios entre las AA.PP. y los ciudadanos del territorio, así como la evolución tecnológica del puesto de trabajo de la Administración del Gobierno de Aragón.

## ➔ SISTEMA DE GESTIÓN



### Breve descripción del método de gestión y soporte jurídico de referencia:

El sistema de gestión y control de las actividades que se lleven a cabo en el marco de la operación permitirá cumplir la normativa comunitaria, nacional y autonómica que le resulte de aplicación en los ámbitos de: contratación, régimen de ayudas, subvencionabilidad del gasto, publicidad, igualdad de oportunidades, medio ambiente y contabilidad. Garantizará el cumplimiento de los requisitos de información y publicidad y permitirá contar con una pista de auditoría adecuada para el seguimiento de las actuaciones. Asimismo se suministrará cuanta información sea solicitada por el Organismo correspondiente.



### Procedimiento de selección de las operaciones de la actuación y breve descripción del mismo:

Las actuaciones a incluir en la operación se seleccionarán siguiendo los criterios de eficacia y eficiencia y siempre y cuando su objetivo esté incluido en los descritos para la operación.

Los gastos en que se precise incurrir para su logro serán aprobados con la especificación de su posible inclusión en el programa operativo FEDER.

**Información y publicidad:**

*(Describir las medidas de información y publicidad que se tiene previsto desarrollar)*

Para todas las actuaciones en las operaciones, se realizarán las medidas de publicidad e información necesarias para el cumplimiento de lo establecido en el Reglamento (CE) 1828/2006 (artículo 8) y del Decreto 37/2008 de 26 de febrero del Gobierno de Aragón.

Las medidas principales de información y publicidad consistirán en:

- En inversiones en infraestructuras o trabajos, si supera los 500.000 euros, se instalará un cartel en el que se publicite la financiación europea.
- En el caso de suministro de equipos, serán rotulados con la identificación del Fondo Europeo.
- En los pliegos, documentos de formalización, anuncios y en general en toda la documentación relativa a los contratos de los expedientes de contratación o suministro de bienes o servicio objeto de la operación, se hará mención expresa a la financiación de los mismos con cargo a los Fondos FEDER.
- En el caso de inversión en desarrollos informáticos y aplicaciones informáticas, se colocará en lugar visible de la misma el emblema europeo con la identificación del FEDER y la referencia a la Unión Europea.

**¿Se prevé la utilización de tipo fijo para costes indirectos y/o de personal?**

NO

**En caso afirmativo, cálculo del tipo fijo:**

	A un tipo fijo de hasta el 25% sobre costes directos subvencionables, siempre que se calculen por art. 67.5.a o por art. 67.5.c del Reglamento (UE) 1303/2013
	A un tipo fijo de hasta el 15% sobre costes directos de personal subvencionables
	A un tipo fijo aplicado sobre costes directos subvencionables, basado en métodos como art. 67.5.b del Reglamento (UE) 1303/2013

**¿Se prevé que haya contribución privada elegible?**

NO

**En caso afirmativo, texto complementario:**

**→ PLAN FINANCIERO**

En euros

	2014	2015	2016	2017	2018	2019	2020	TOTAL
<b>GASTO</b>	0	4.686.353	2.218.837	3.667.834	3.741.238	3.816.109	3.892.471	22.022.842
<b>AYUDA</b>	0	2.343.176	1.109.418	1.833.917	1.870.619	1.908.054	1.946.235	11.011.421



**GESTIÓN DEL GASTO PRESUPUESTARIO**

<b>CODIGO DE GASTO</b>	<b>DESCRIPCIÓN</b>	<b>GASTO PREVISTO</b>	<b>OBLIGACIONES RECONOCIDAS EN EJER. ANTERIORES</b>	<b>OBLIGACIONES RECONOCIDAS EN EL EJERCICIO 2016</b>	<b>TOTAL OBLIGACIONES RECONOCIDAS</b>	<b>GASTO PENDIENTE</b>
	Operación: Consolidación y unificación CPD/S Gobierno de Aragón.		409.051,15	3.813.167,48	4.222.218,63	
	Operación: soporte y actualización de plataformas para la Administración Electrónica			63.381,59	63.381,59	
	Operación: suministro equipamientos, electrónica y varios.			200.358,27	200.358,27	
	Operación: seguridad y calidad para los servicios de Administración Electrónica			20.484,74	20.484,74	
<b>Linea y objetivo: AST01-OE020302</b>	<b>Servicios de Administración electrónica y equipamientos necesarios para su prestación</b>	<b>22.022.842,00</b>	<b>409.051,15</b>	<b>4.097.392,08</b>	<b>4.506.443,23</b>	<b>17.516.398,77</b>

#### **4.7. INFORMACIÓN SOBRE EL INMOVILIZADO NO FINANCIERO**

**TOTAL INMOVILIZADO NO FINANCIERO**

CUENTA	DESCRIPCIÓN	SALDO A 1/1/2016	INCREMENTOS	DISMINUCIONES	SALDO A 31/12/2016
200	TERRENOS Y BIENES NATURALES USO GENERAL	3.000,00			3.000,00
201	INFRESTRUCTURAS USO GENERAL				0,00
208	BIENES DEL PATRIMONIO HISTORICO, ARTIST. Y CULTURAL				0,00
<b>TOTAL INVERSIONES DESTINADAS AL USO GENERAL</b>		<b>3.000,00</b>	<b>0,00</b>	<b>0,00</b>	<b>3.000,00</b>
210	GASTOS DE INVESTIGACIÓN Y DESARROLLO				0,00
212	PROPIEDAD INDUSTRIAL				0,00
215	APLICACIONES INFORMÁTICAS	4.607.109,75	0,00	0,00	4.607.109,75
216	PROPIEDAD INTELECTUAL				0,00
217	RÉGIMEN ARRENDAMIENTO FINANCIERO				0,00
248	INMOVILIZADO INMATERIAL EN CURSO				0,00
<b>TOTAL INMOVILIZADO INMATERIAL</b>		<b>4.607.109,75</b>	<b>0,00</b>	<b>0,00</b>	<b>4.607.109,75</b>
220	TERRENOS Y BIENES NATURALES				0,00
221	CONSTRUCCIONES				0,00
222	INSTALACIONES TÉCNICAS	1.692.968,04	0,00	0	1.692.968,04
223	MAQUINARIA	7.464.907,82	0,00	0,00	7.464.907,82
224	UTILLAJE	7.952,15	0,00	0,00	7.952,15
226	MOBILIARIO	289.453,39	0,00	0,00	289.453,39
227	EQUIPOS PARA PROCESOS DE INFORMACIÓN	15.280.595,54	738.824,57	0,00	16.019.420,11
228	ELEMENTOS DE TRANSPORTES	69.050,33	0,00	0,00	69.050,33
229	OTRO INMOVILIZADO MATERIAL	1.836,37	0	0,00	1.836,37
240	TERRENOS Y BIENES NATURALES EN CURSO				0,00
241	CONSTRUCCIONES EN CURSO				0,00
242	INSTALACIONES TÉCNICAS EN CURSO	0,00	0,00	0,00	0,00
243	MAQUINARIA EN CURSO				0,00
247	EQUIPOS PROCESOS DE INFORMACIÓN EN CURSO	0,00	0,00	0,00	0,00



<b>TOTAL INMOVILIZADO MATERIAL</b>		<b>24.806.763,64</b>	<b>738.824,57</b>	<b>0,00</b>	<b>25.545.588,21</b>
230	INVER. GESTIONADAS PARA OTROS ENTES PÚBLICOS	0,00	0,00	0,00	0,00
231	INVER. GESTIONADAS PARA EMPRESAS PRIVADAS				0,00
232	INVER. GESTIONADAS PARA FAMILIAS Y ENTID. S/L				0,00
<b>TOTAL INVER. GESTIONADAS PARA OTROS ENTES</b>		<b>0,00</b>	<b>0,00</b>	<b>0,00</b>	<b>0,00</b>
250	INVERSIONES FINANCIERAS PERMANENTES EN CAPITAL				0,00
252	CREDITOS A LARGO PLAZO				0,00
<b>TOTAL INVERSIONES FINANCIERAS PERMANENTES</b>		<b>0,00</b>	<b>0,00</b>	<b>0,00</b>	<b>0,00</b>
<b>TOTAL INMOVILIZADO</b>		<b>29.416.873,39</b>	<b>738.824,57</b>	<b>0,00</b>	<b>30.155.697,96</b>

AMORTIZACIÓN ACUMULADA DEL INMOVILIZADO INMATERIAL a 31/12/2016  
AMORTIZACIÓN ACUMULADA DEL INMOVILIZADO MATERIAL a 31/12/2016

-4.390.459,67  
-17.417.972,24

**INMOVILIZADO MATERIAL**

CUENTA	DESCRIPCIÓN ACTIVO	SALDO A 1/1/2016	INCREMENTOS	DISMINUCIONES	SALDO A 31/12/2016
220	Solares				0,00
220	Fincas				0,00
220	Solares Urbanos.				0,00
220	Fincas Rústicas				0,00
220	Otros Terrenos				0,00
<b>TOTAL TERRENOS Y BIENES NATURALES</b>		<b>0,00</b>	<b>0,00</b>	<b>0,00</b>	<b>0,00</b>
221	Edificios administrativos.				0,00
221	Edificios Turísticos				0,00
221	Edificios Educativos				0,00
221	Edificios Deportivos				0,00
221	Centros Sanitarios				0,00
221	Refugios/Casas Forestales				0,00
221	Edificios Agropecuarios				0,00
221	Edificios Asistenciales				0,00
221	Edificios Uso Cultural				0,00
221	Otras Construcciones				0,00
221	Construcción (Viviendas)				0,00
<b>TOTAL CONSTRUCCIONES</b>		<b>0,00</b>	<b>0,00</b>	<b>0,00</b>	<b>0,00</b>
222	Instalaciones Agropecuarias			0	0,00
222	Silos			0	0,00
222	Otras Instalaciones Técnicas	1.692.968,04	0,00	0	1.692.968,04
<b>TOTAL INSTALACIONES TÉCNICAS</b>		<b>1.692.968,04</b>	<b>0,00</b>	<b>0,00</b>	<b>1.692.968,04</b>
223	Obras Públicas Agrónoma.				0,00
223	Uso Administrativo				0,00
223	Comunicación				0,00
223	Médico Asistencial				0,00
223	Otra Maquinaria	7.464.907,82		0	7.464.907,82
<b>TOTAL MAQUINARIA</b>		<b>7.464.907,82</b>	<b>0,00</b>	<b>0,00</b>	<b>7.464.907,82</b>

224	Agropecuario				0,00
224	Obras Públicas				0,00
224	Médico Asistencial				0,00
224	Uso Docente				0,00
224	Hostelería				0,00
224	Laboratorio				0,00
224	Otro Utillaje	7.952,15			7.952,15
<b>TOTAL UTILLAJE</b>		<b>7.952,15</b>	<b>0,00</b>	<b>0,00</b>	<b>7.952,15</b>
226	Administrativo	289.453,39			289.453,39
226	Médico Asistencial				0,00
226	Uso Docente				0,00
226	Uso Doméstico				0,00
226	Señalética				0,00
226	Ornamentación				0,00
226	Otro Mobiliario				0,00
<b>TOTAL MOBILIARIO</b>		<b>289.453,39</b>	<b>0,00</b>	<b>0,00</b>	<b>289.453,39</b>
227	Ordenadores				0,00
227	Impresoras				0,00
227	Escáneres/Periféricos				0,00
227	Otros Equipos Procesos Información	15.280.595,54	738.824,57	0,00	16.019.420,11
<b>TOTAL EQUIPOS PARA PROCESOS DE INFORMACIÓN</b>		<b>15.280.595,54</b>	<b>738.824,57</b>	<b>0,00</b>	<b>16.019.420,11</b>
228	Camión				0,00
228	Furgoneta				0,00
228	Moto				0,00
228	Lancha a Motor				0,00
228	Todo Terreno				0,00
228	Turismo	69.050,33	0,00		69.050,33
<b>TOTAL ELEMENTOS DE TRANSPORTES</b>		<b>69.050,33</b>	<b>0,00</b>	<b>0,00</b>	<b>69.050,33</b>
229	Otro Inmovilizado Material	1.836,37			1.836,37
<b>TOTAL OTRO INMOVILIZADO MATERIAL</b>		<b>1.836,37</b>	<b>0,00</b>	<b>0,00</b>	<b>1.836,37</b>

240	Adaptación Terrenos				0,00
<b>TOTAL TERRENOSY BIENES NATURALES EN CURSO</b>		<b>0,00</b>	<b>0,00</b>	<b>0,00</b>	<b>0,00</b>
241	Construcciones Curso				0,00
<b>TOTAL CONSTRUCCIONES EN CURSO</b>		<b>0,00</b>	<b>0,00</b>	<b>0,00</b>	<b>0,00</b>
242	Instalaciones Técnicas Montaje	0,00		0	0,00
<b>TOTAL INSTALACIONES TÉCNICAS EN CURSO</b>		<b>0,00</b>	<b>0,00</b>	<b>0,00</b>	<b>0,00</b>
243	Maquinaria Montaje				0,00
<b>TOTAL MAQUINARIA EN CURSO</b>		<b>0,00</b>	<b>0,00</b>	<b>0,00</b>	<b>0,00</b>
247	Equi. Proc. Inf. Mon	0		0	0,00
<b>TOTAL EQUIPOS PROCESOS DE INFORMACIÓN EN CURSO</b>		<b>0,00</b>	<b>0,00</b>	<b>0,00</b>	<b>0,00</b>
- AMORTIZACIONES		-15.461.907,24	-1.956.065,00		<b>-17.417.972,24</b>
<b>TOTAL INMOVILIZADO MATERIAL</b>		<b>9.344.856,40</b>	<b>-1.217.240,43</b>	<b>0,00</b>	<b>8.127.615,97</b>

**INMOVILIZADO INMATERIAL**

CUENTA	DESCRIPCIÓN ACTIVO	SALDO A 1/1/2016	INCREMENTOS	DISMINUCIONES*	SALDO A 31/12/2016
210	GASTOS DE INVESTIGACIÓN Y DESARROLLO				0,00
<b>TOTAL GASTOS I + D</b>		<b>0,00</b>	<b>0,00</b>	<b>0,00</b>	<b>0,00</b>
212	PROPIEDAD INDUSTRIAL - MARCAS				0,00
<b>TOTAL PROPIEDAD INDUSTRIAL</b>		<b>0,00</b>	<b>0,00</b>	<b>0,00</b>	<b>0,00</b>
215	APLICACIONES INFORMÁTICAS - SISTEMA OPERATIVO				0,00
215	APLICACIONES INFORMÁTICAS - GESTIÓN				0,00
215	APLICACIONES INFORMÁTICAS - OTRAS APLICACIONES	4.607.109,75		0,00	4.607.109,75
<b>TOTAL APLICACIONES INFORMÁTICAS</b>		<b>4.607.109,75</b>	<b>0,00</b>	<b>0,00</b>	<b>4.607.109,75</b>
216	PROPIEDAD INTELECTUAL - CREACION LITERARIA				0,00
216	PROPIEDAD INTELECTUAL - CREACION ARTÍSTICA				0,00
216	PROPIEDAD INTELECTUAL - CREACION CIENTIFICA				0,00
216	PROPIEDAD INTELECTUAL - OTROS				0,00
<b>TOTAL PROPIEDAD INTELECTUAL</b>		<b>0,00</b>	<b>0,00</b>	<b>0,00</b>	<b>0,00</b>
217	RÉGIMEN ARRENDAMIENTO FINANCIERO				0,00

<b>TOTAL DCHOS SOBRE BIENES EN ARRENDAMIENTO FINANCIERO</b>		<b>0,00</b>	<b>0,00</b>	<b>0,00</b>	<b>0,00</b>
248	INMOVILIZADO INMATERIAL EN CURSO				0,00
<b>TOTAL INMOVILIZADO INMATERIAL EN CURSO</b>		<b>0,00</b>	<b>0,00</b>	<b>0,00</b>	<b>0,00</b>
	-AMORTIZACIONES	-4.316.783,60	-73.676,07	0,00	-4.390.459,67
<b>TOTAL INMOVILIZADO INMATERIAL</b>		<b>290.326,15</b>	<b>-73.676,07</b>	<b>0,00</b>	<b>216.650,08</b>

**USO GENERAL**

CUENTA	DESCRIPCIÓN ACTIVO	SALDO A 1/1/2016	INCREMENTOS	DISMINUCIONES	SALDO A 31/12/2016
200	Solares Naturaleza Urbana				0,00
200	Fincas Rústicas	3.000,00			3.000,00
200	Vías Pecuarias				0,00
<b>TOTAL TERRENOS Y BIENES NATURALES</b>		<b>3.000,00</b>	<b>0,00</b>	<b>0,00</b>	<b>3.000,00</b>
201	Carreteras				0,00
201	Calles				0,00
201	Canalizaciones				0,00
201	Otras				0,00
<b>TOTAL INFRAESTRUCTURAS</b>		<b>0,00</b>	<b>0,00</b>	<b>0,00</b>	<b>0,00</b>
208	Fondo Bibliografico				0,00
208	Pintura				0,00
208	Escultura.				0,00
208	Fondo Artístico - Otros				0,00
208	Patrimonio Histórico-Monumental				0,00
208	Conjunto Histórico				0,00
208	Sitio Histórico				0,00
208	Zona Arqueológica.				0,00
208	Patrimonio Histórico - Otros				0,00
<b>TOTAL BIENES DEL PATRIMONIO HISTÓRICO, ARTIST. Y CULTURAL</b>		<b>0,00</b>	<b>0,00</b>	<b>0,00</b>	<b>0,00</b>
<b>TOTAL INVERSIONES DESTINADAS AL USO GENERAL</b>		<b>3.000,00</b>	<b>0,00</b>	<b>0,00</b>	<b>3.000,00</b>

**4.8. INFORMACIÓN SOBRE LAS INVERSIONES FINANCIERAS.**



## INVERSIONES FINANCIERAS PERMANENTES. AST. 2016

SOCIEDAD MERCANTIL	PARTICIP. 31-dic-15	VARIACIÓN DINERARIA		VARIACIÓN NO DINERARIA	PARTICIP. 31-dic-16	% PARTIC.	DESEMB. PTES.
		POSITIVA	NEGATIVA				
					0,00		0,00
					0,00		0,00
					0,00		0,00
					0,00		0,00
<b>TOTAL</b>	<b>0,00</b>	<b>0,00</b>	<b>0,00</b>	<b>0,00</b>	<b>0,00</b>		<b>0,00</b>

FIANZAS CONSTITUIDAS A LARGO PLAZO: 49.000,00 €

**4.9. INFORMACION SOBRE ENDEUDAMIENTO.**

**EMISIONES DEUDA PÚBLICA**

ENTIDAD	PENDIENTE REEMBOLSO 31.12.15	AMORTIZADOS		AUMENTOS POR RECTIFICACIÓN	TOTAL AMORTIZADOS	PENDIENTE REEMBOLSO 31.12.2016
		A SU VENCIMIENTO	ANTICIPADO VENCIMIENTO			
						0,00

**B) AMORTIZADOS  
PRÉSTAMOS A LARGO PLAZO**

ENTIDAD	PENDIENTE REEMBOLSO 31.12.15	AMORTIZADOS		AUMENTOS POR RECTIFICACION	TOTAL AMORTIZADOS	PENDIENTE REEMBOLSO 31.12.2016
		A SU VENCIMIENTO	ANTICIPADO VENCIMIENTO			
MINISTERIO DE INDUSTRIA PLAN AVANZA	1.451.742,23	181.467,78	0	0	181.467,78	1.270.274,45
<b>TOTAL</b>	<b>1.451.742,23</b>	<b>181.467,78</b>	<b>0,00</b>	<b>0,00</b>	<b>181.467,78</b>	<b>1.270.274,45</b>

## PRESTAMOS A LARGO PLAZO

### SEGUNDA PARTE. INTERESES

ENTIDAD	CAPITAL INICIAL	CAPITAL PTE. DE AMORTIZAR 31.12.16	DEVENGADOS EN EL AÑO	AUMENTOS POR RECTIFIC.	TOTAL DEVENGADOS	liquidados		ANULACIONES Y PRESCRIPC.	BAJAS POR RECTIFIC.	TOTAL LIQUIDADOS	INTERESES DEVENGADOS NO VENCIDOS 31.12.2016
						DEVENGADOS AÑOS ANTERIOR.	DEVENGADOS EN EL AÑO				
MINISTERIO DE INDUSTRIA	2.225.160,00	1.270.274,45	0,00	0,00	0,00	0,00	0,00	0,00	0,00	0,00	0,00
PLAN AVANZA			*								*
*(interés 0%)											
<b>TOTAL</b>	<b>2.225.160,00</b>	<b>1.270.274,45</b>	<b>0,00</b>	<b>0,00</b>	<b>0,00</b>	<b>0,00</b>	<b>0,00</b>	<b>0,00</b>	<b>0,00</b>	<b>0,00</b>	<b>0,00</b>
<b>DERIVADOS</b>											

**5. ESTADO DE EJECUCIÓN DEL PAIF.**

## **ESTADO DE EJECUCIÓN DEL PROGRAMA DE ACTUACIONES, INVERSIONES Y FINANCIACIÓN**

El conjunto de proyectos contenidos, **dentro del capítulo 6**, en el programa de actuaciones, inversiones y financiación del presupuesto para 2016 de esta Entidad, a 31 de diciembre de 2016 presenta las siguientes magnitudes:

Presupuesto inicial:	4.200.000,00 €
Modificaciones	0,00 €
Crédito definitivo	4.200.000,00 €
Gastos comprometidos	4.119.194,28 €
Obligaciones reconocidas netas	4.115.832,95 €
Pagos	4.115.832,95 €
Pendiente de ordenar el pago	0,00 €

En el proyecto de presupuesto para 2016 se establecía la memoria de actividades y objetivos a alcanzar durante el ejercicio, habiéndose alcanzado los siguientes resultados, desglosados por líneas de actividad:

### **PROY/000155. INFRAESTRUCTURAS INFORMÁTICAS Y TELECOMUNICACIONES 3.888.720,92 €**

El presupuesto inicial de partida incluye actuaciones tales como:

- La renovación tecnológica llevada a cabo en el marco de la Consolidación y Gestión de Arquitectura de Sistemas y Servicios Informáticos (CPD) del Gobierno de Aragón. En este sentido, se ha renovado equipamiento e infraestructuras de los CPD's de Walqa y Pignatelli, así como en sectores sanitarios. Esta renovación tecnológica es cofinanciada por el Fondo Europeo de Desarrollo Regional (FEDER).
- Servicio de Firma electrónica.

- También se han llevado a cabo actuaciones de mejora en:
  - Electrónica de red local en nuevos inmuebles.
  - Equipos de acceso red de datos (Routers y conmutadores).
  - Equipos de interconexión ADSL.
  - Acondicionamiento salas equipos nodos.
  - Red IP en Aragón para garantizar el acceso al Portal del Gobierno de Aragón.
  - Ampliación y renovación tecnológica de las infraestructuras.
  - Infraestructura para servicios Web.
  - Migración de tecnologías para transporte de datos, servicios de voz y tratamiento de imágenes.
  - Implantación nuevas redes inalámbricas
  - Plataformas para acceso remoto VPN IPsec y SSL.
  - Servicios wifi en distintas dependencias del Gobierno de Aragón.

**PROY/000156 SISTEMAS TELEMATICOS**

**129.768,75 €**

Mediante modificaciones de crédito:

- Por encargo de la Dirección General de Administración Electrónica y Sociedad de la Información, se llevó a cabo la adquisición de equipamiento backup para la mejora en la administración electrónica.

**PROY/000157 SERVICIOS TELEMATICOS**

**97.343,38 €**

**Gestión Servicios Corporativos**

- Desarrollos de nuevas funcionalidades y actualización constante de las aplicaciones para la Gestión de Servicios Corporativos tales como: Gestión de Personal, Nómina o Nómina multiempresa, RPT, Acción Social, Registro General, SAP, etc.
- Actuaciones sobre:

- Plataforma de Firma Electrónica.
- Pasarela de Pagos.
- Plataforma de Gestión Documental y Archivo Electrónico (PAPIRO).
- Plataforma de Información Georeferenciada (SITAR).
- Portal del Gobierno de Aragón y portal del empleado.
- Plataforma de Bussines intelligence.
- Plataforma e-learning (teleformación).
- Gestor de procesos de negocio.
- Plataforma de envío de mensajes cortos.
- Plataforma de multicanalidad.

### **Gestión Servicios Departamentales**

- Desarrollos de nuevas funcionalidades y actualización constante de los distintos servicios departamentales tales como: Gestión de expedientes, Industria, Intranet INAEM, Medio Ambiente, etc.....
- Actuaciones por encargos de diferentes Departamentos u Organismos Autónomos para el desarrollo de nuevos servicios o mantenimiento de los actuales.

### **Licencias software**

Suministro y actualización licencias corporativas y departamentales.



